

ANNEXE 7 PLAN DE SITUATIONS DES SITES, PLANS D'IMPLANTATION

PLAN DE SITUATION DES SITES CONCERNES DU PROJET

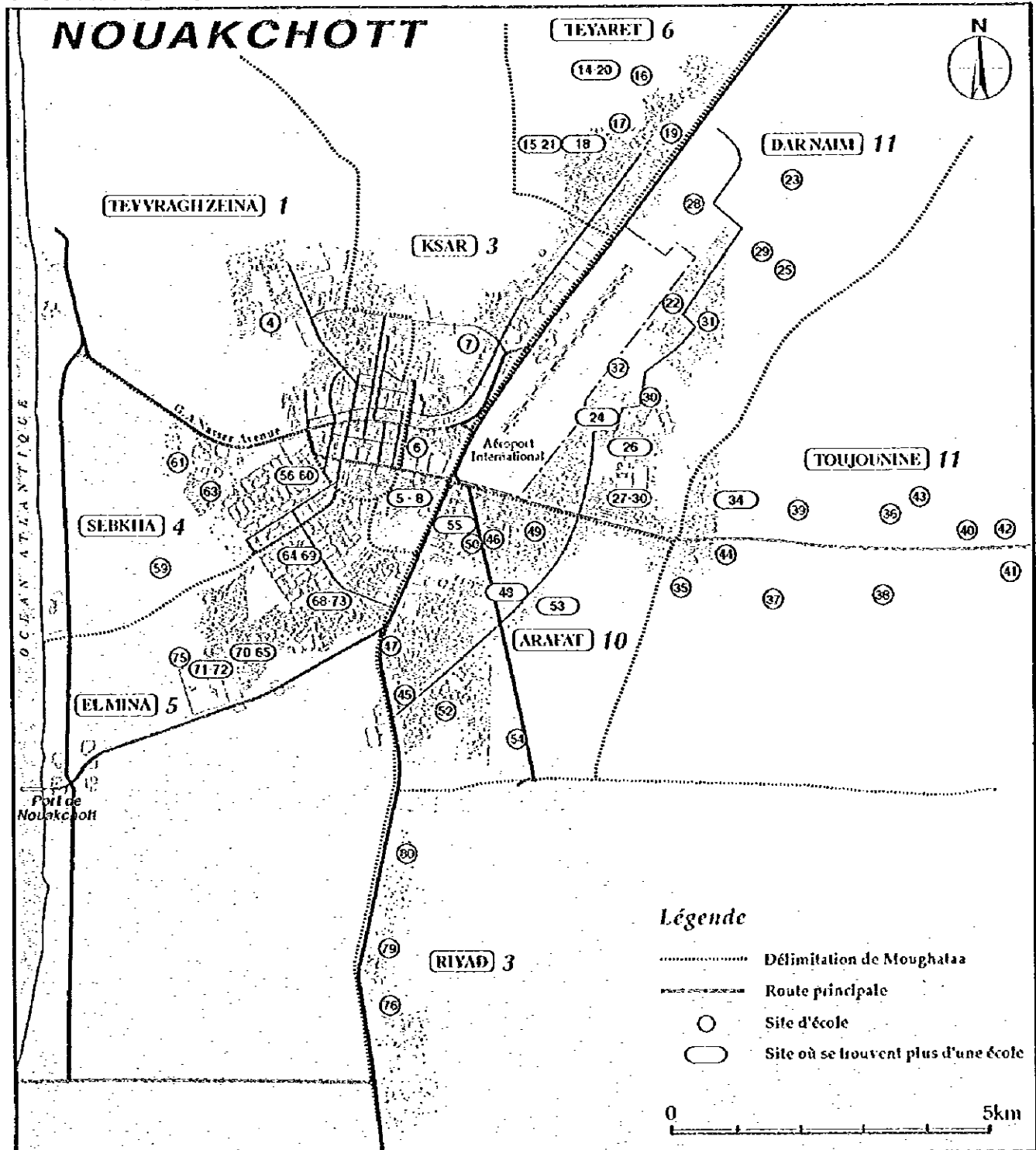

# 4. IBAN SINA

1 : 5 m

1/800



entrée ▽

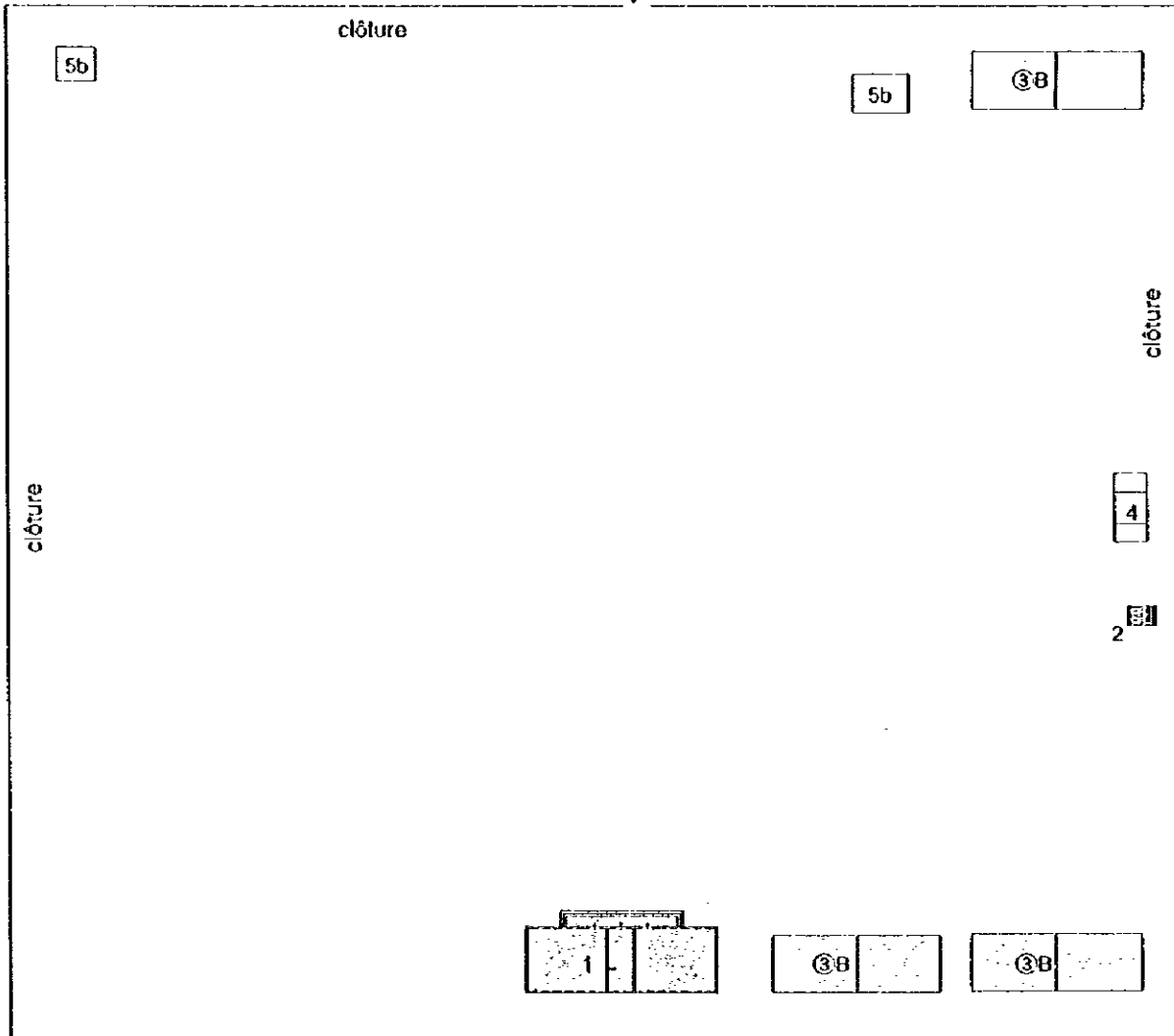

## LEGENDE

- 1 : Salles de classe à construire
- 2 : Bloc sanitaire à construire
- 3 : Salles de classe existantes
- ③ : Salles de classe à utiliser
- 4 : Bloc sanitaire existant
- 5 : Ouvrage existant
- 6 : Bureau de directeur existant

B : Parpaing en béton ou béton  
b : En bois

----- : A démolir

----- : Ouvrage existant entière

## PLAN D'IMPLANTATION

PROJET DE CONSTRUCTION DE SALLES DE CLASSE  
D'ECOLES PRIMAIRES DE NOUAKCHI OTT  
EN REPUBLIQUE ISLAMIQUE DE MAURITANIE

# 4. IBN SINA

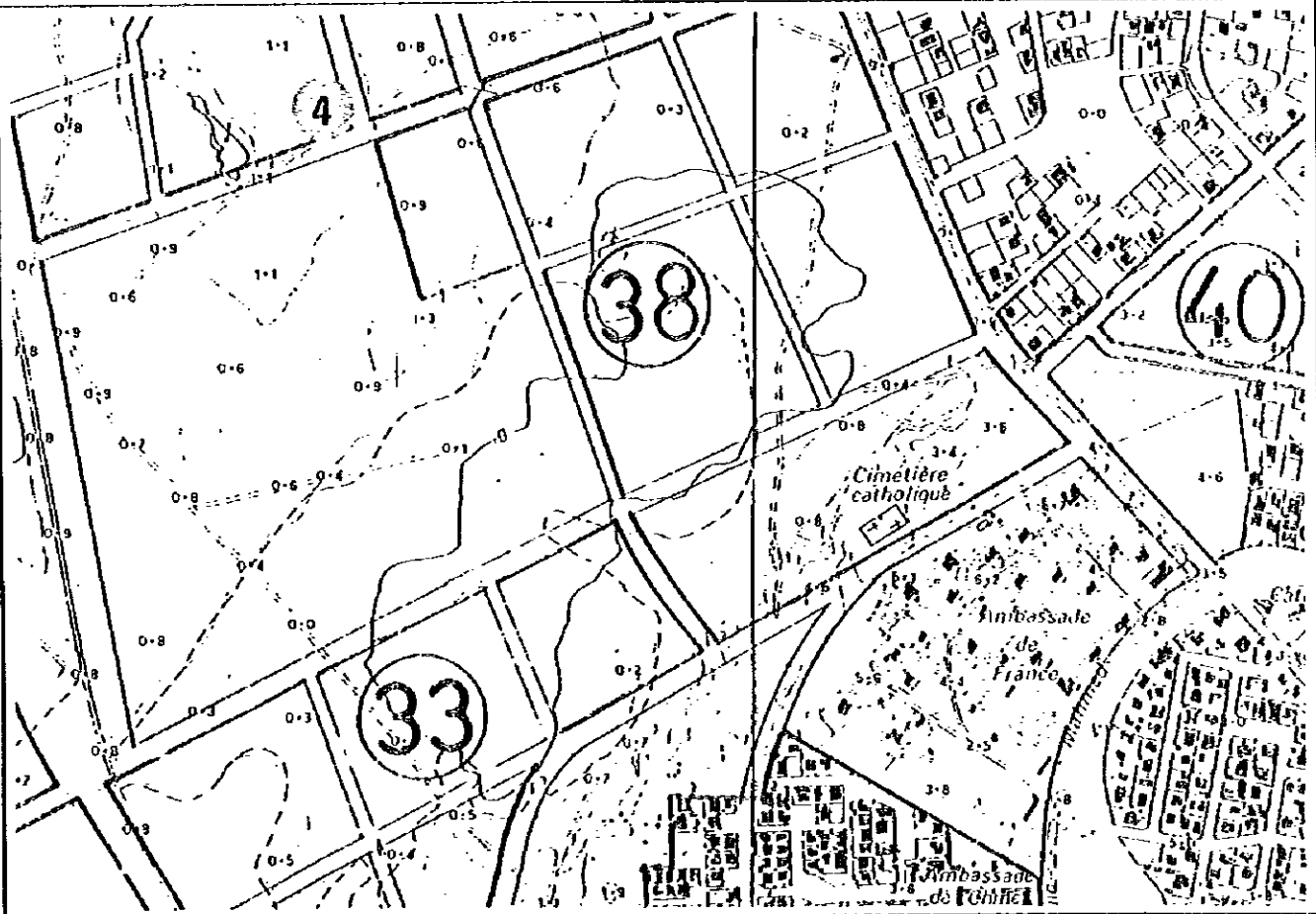
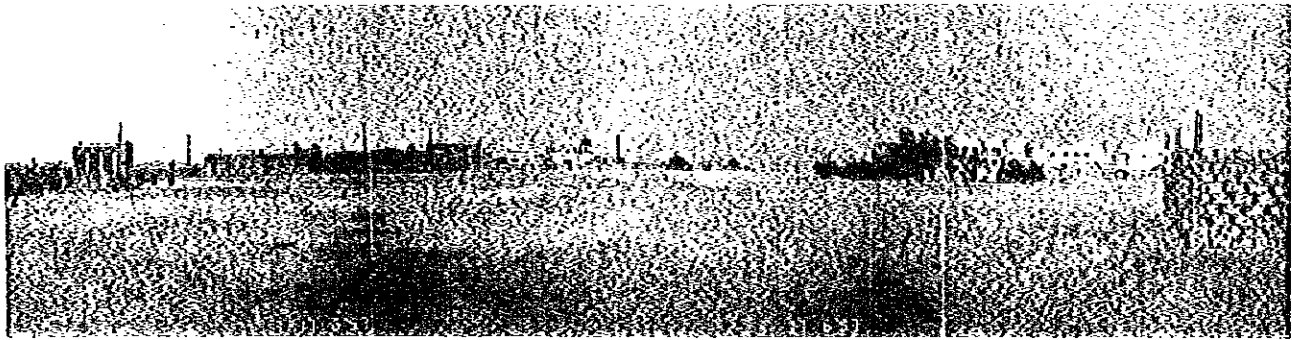
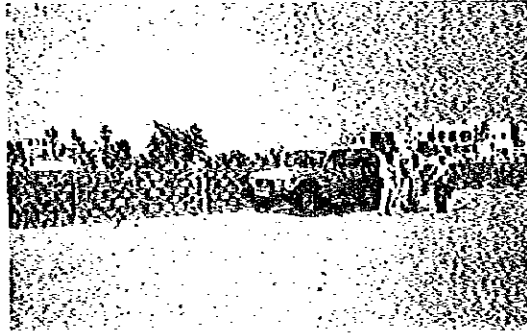
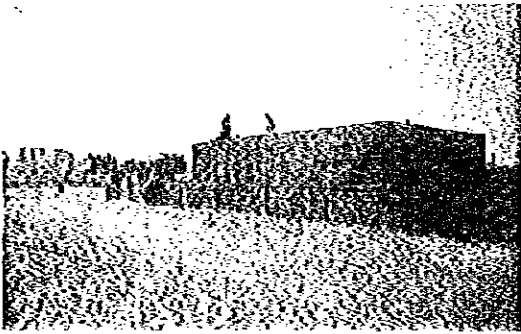
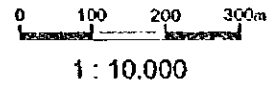

Photographies de sites /  
Plan de situation des sites

PROJET DE CONSTRUCTION DE SALLES DE CLASSE  
D'ECOLES PRIMAIRES DE NOUAKCHOTT  
EN REPUBLIQUE ISLAMIQUE DE MAURITANIE

5. MOURABITOUNE  
8. OUMAR ABDEL AZIZ

10m  
1/600

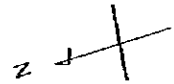

**LEGENDE**

- 1 : Salles de classe à construire
- 2 : Bloc sanitaire à construire
- 3 : Salles de classe existantes
- ③ : Salles de classe à utiliser
- 4 : Bloc sanitaire existant
- 5 : Ouvrage existant
- 6 : Bureau de directeur existant

B : Parpaing en béton ou béton  
b : En bois

----- : A démolir  
- - - - - : Ouvrage existant enterré

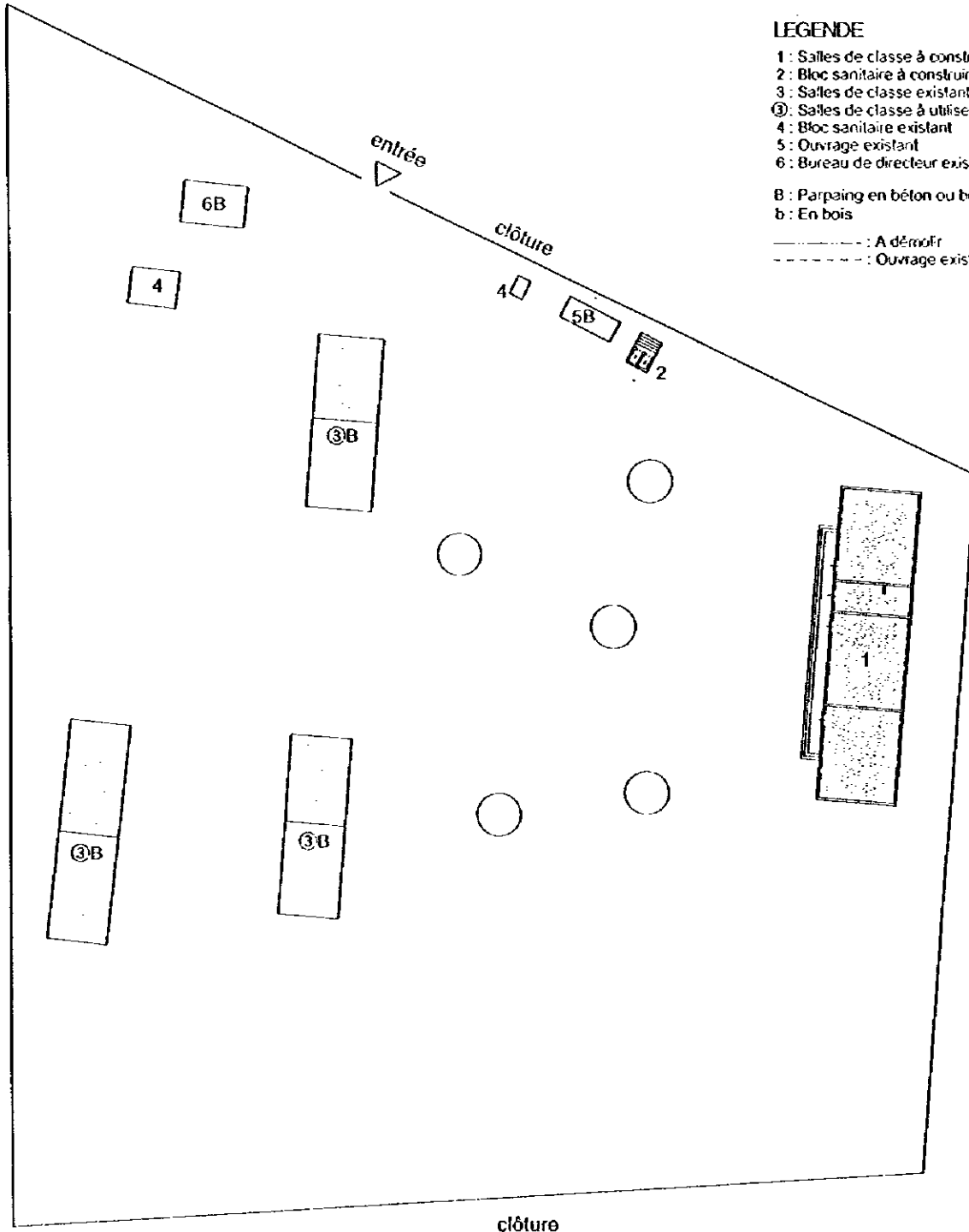

**PLAN D'IMPLANTATION**

PROJET DE CONSTRUCTION DE SALLES DE CLASSE  
D'ECOLES PRIMAIRES DE NOUAKCHOTT  
EN REPUBLIQUE ISLAMIQUE DE MAURITANIE

5. MOURABITOUNE  
8. OUMAR ABDEL AZIZ

0 100 200 300m  
1 : 10.000

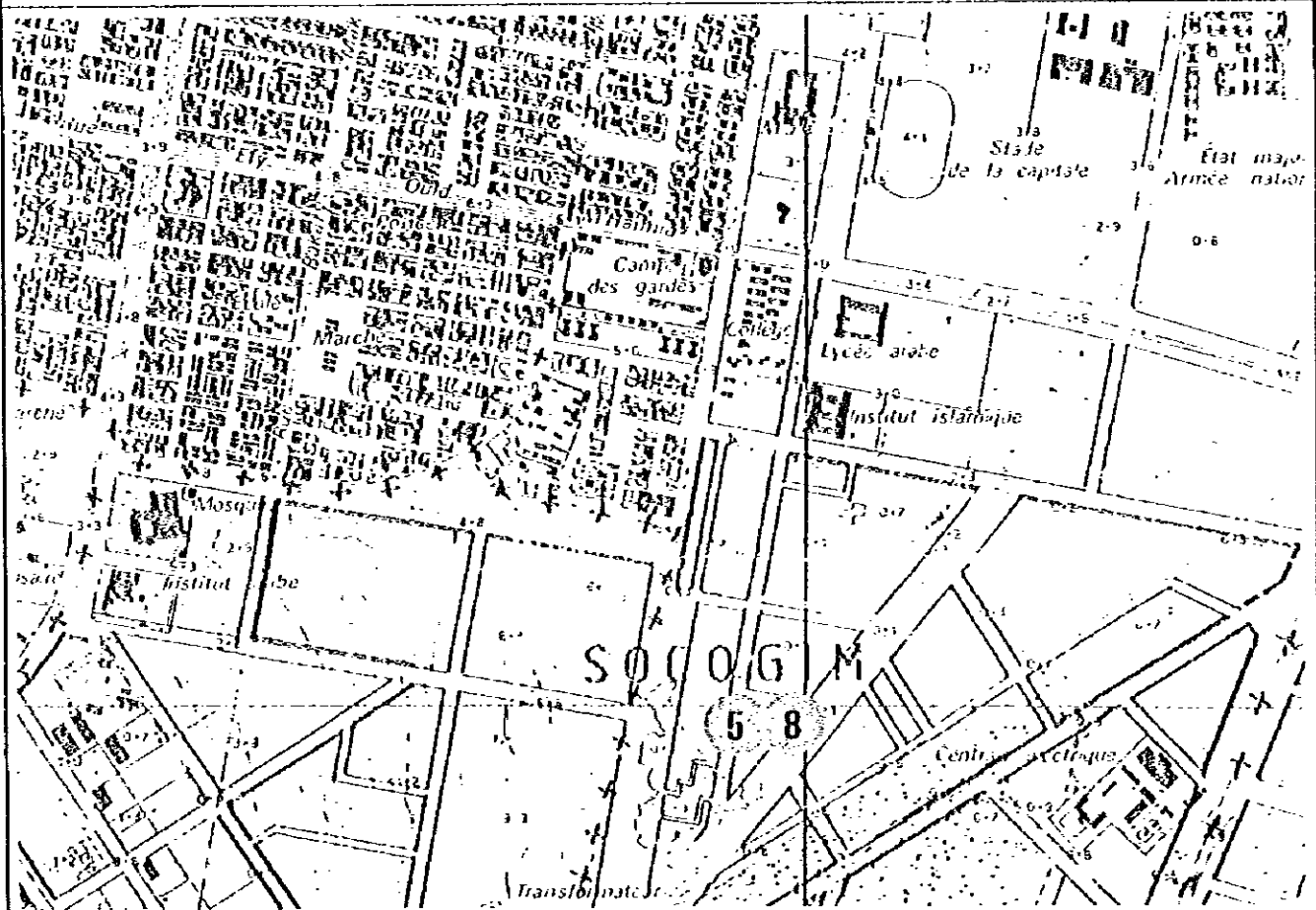
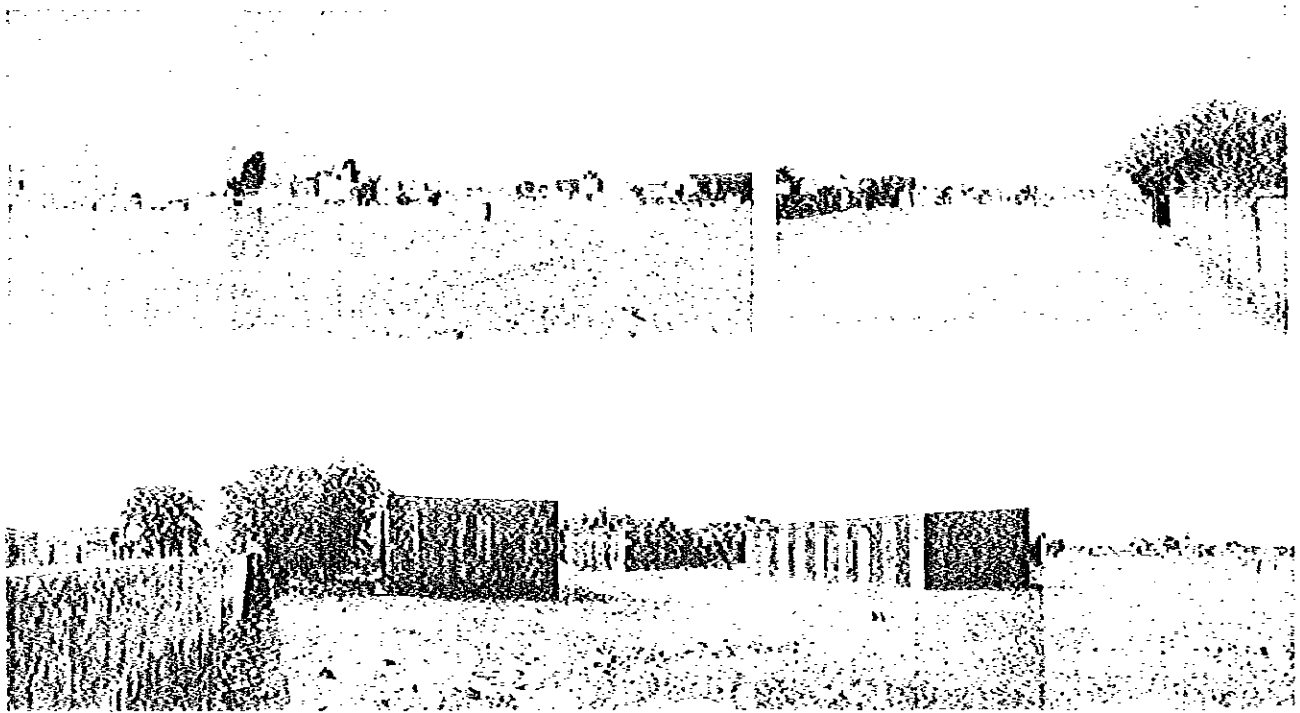

Photographies de sites /  
Plan de situation des sites

PROJET DE CONSTRUCTION DE SALLES DE CLASSE  
D'ECOLES PRIMAIRES DE NOUAKCHOTT  
EN REPUBLIQUE ISLAMIQUE DE MAURITANIE

# 6. ANNEXE

1:5 10m

1/600

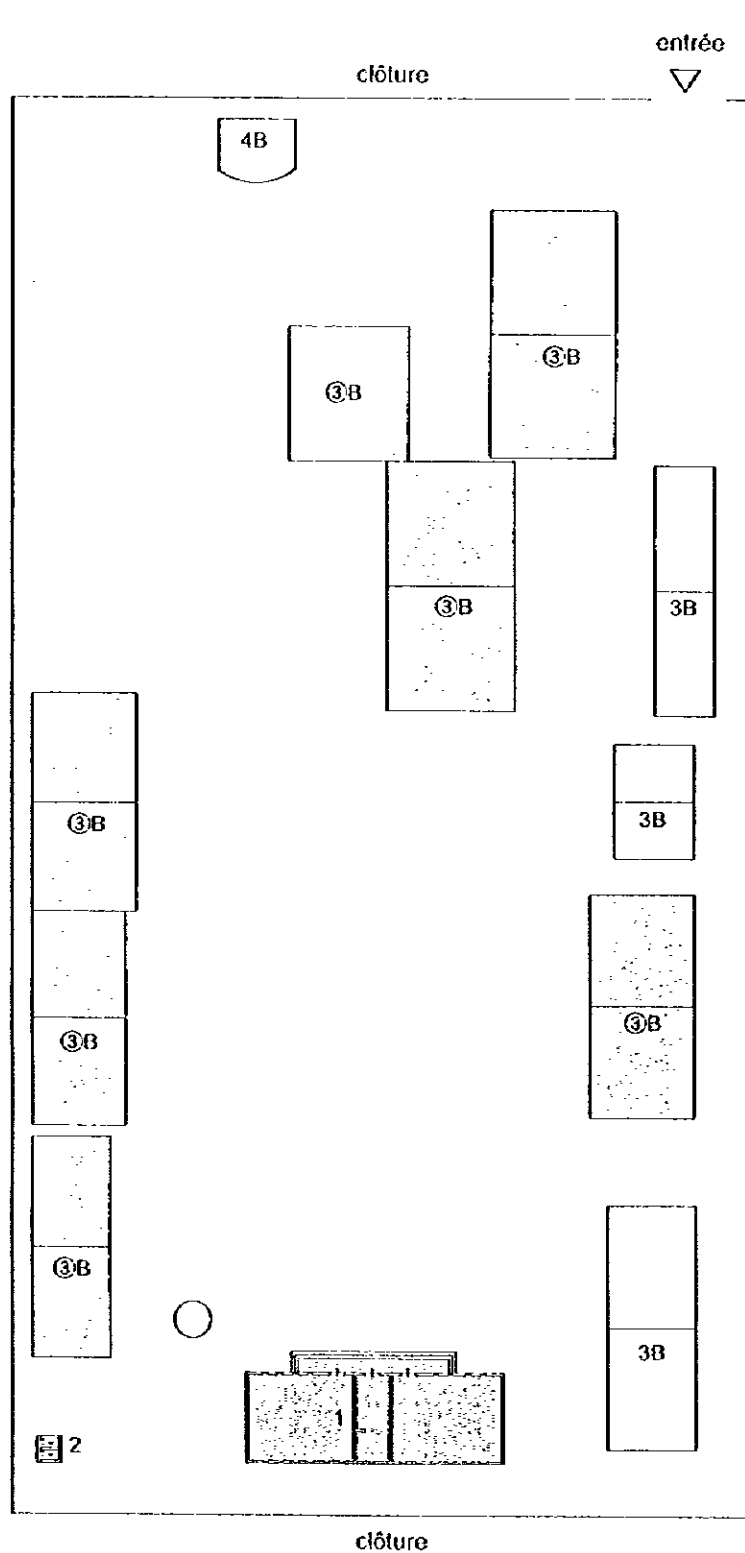

## LEGENDE

- 1: Salles de classe à construire
- 2: Bloc sanitaire à construire
- 3: Salles de classe existantes
- ③: Salles de classe à utiliser
- 4: Bloc sanitaire existant
- 5: Ouvrage existant
- 6: Bureau de directeur existant

B: Parpaing en béton ou béton  
b: En bois

-----: A démolir  
- - - - -: Ouvrage existant entière

## PLAN D'IMPLANTATION

PROJET DE CONSTRUCTION DE SALLES DE CLASSE  
D'ECOLES PRIMAIRES DE NOUAKCHOTT  
EN REPUBLIQUE ISLAMIQUE DE MAURITANIE

6. ANNEXE

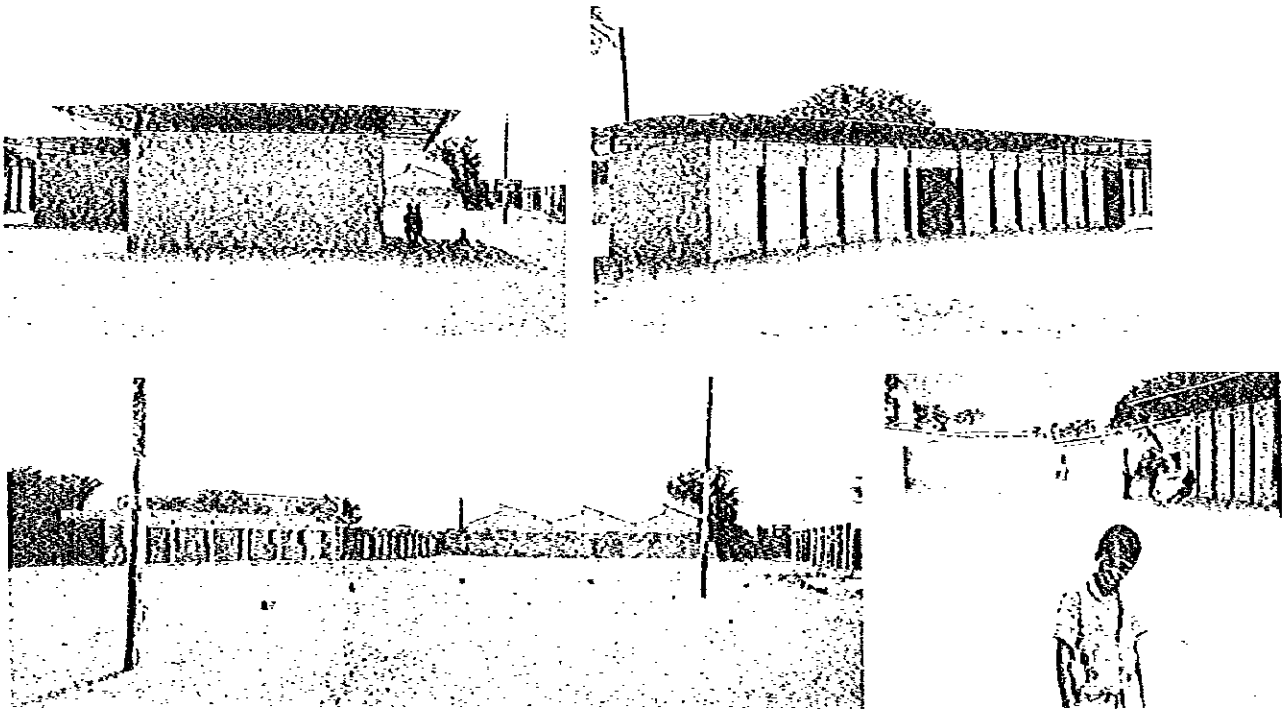
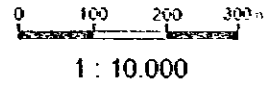

Photographies de sites /  
Plan de situation des sites

PROJET DE CONSTRUCTION DE SALLES DE CLASSE  
D'ECOLES PRIMAIRES DE NOUAKCHOTT  
EN REPUBLIQUE ISLAMIQUE DE MAURITANIE

# 7. SID AHMED OULD AHMED AIDE

1:000

1/800

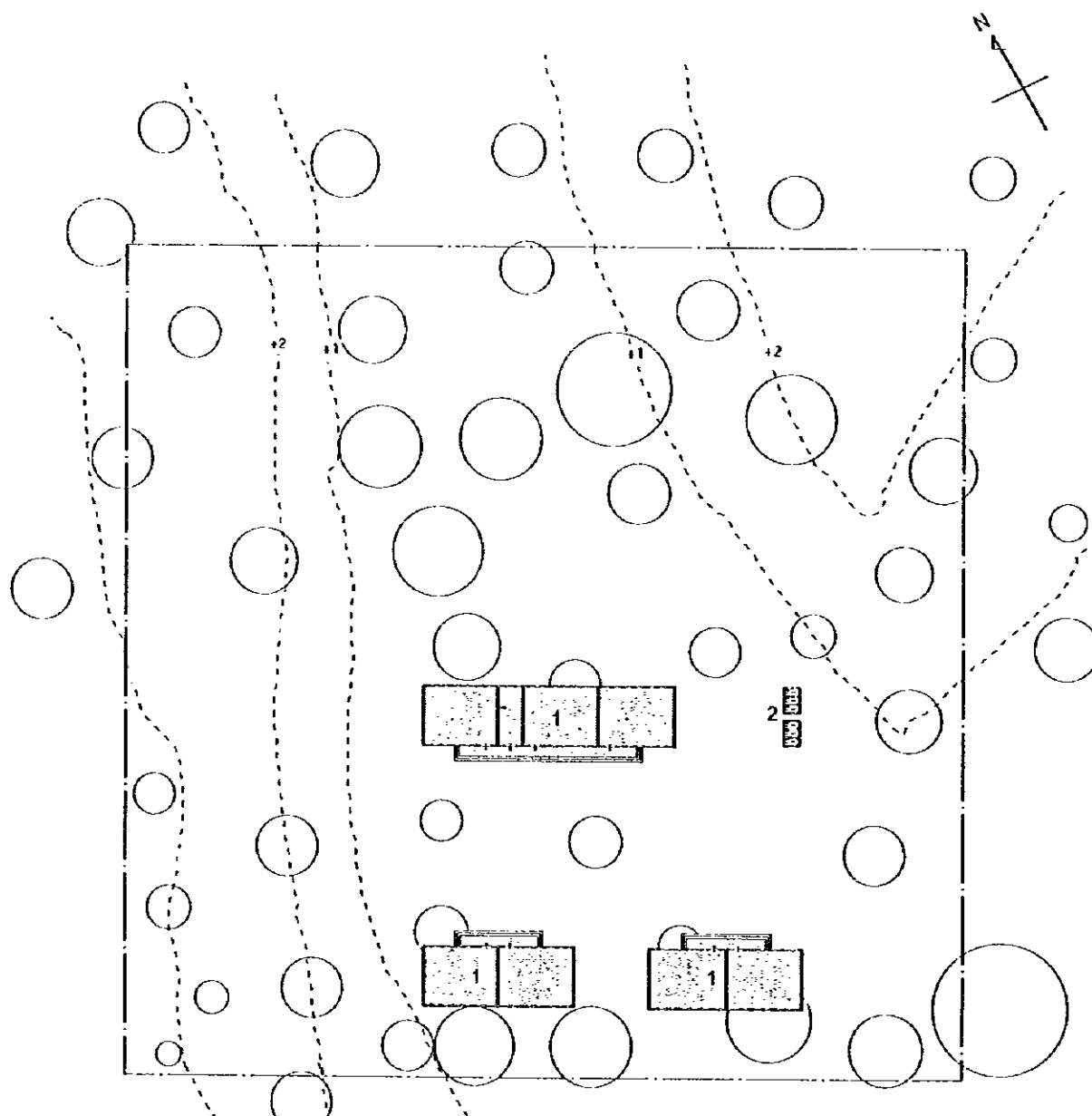

### LEGENDE

- 1 : Salles de classe à construire
- 2 : Bloc sanitaire à construire
- 3 : Salles de classe existantes
- ③ : Salles de classe à utiliser
- 4 : Bloc sanitaire existant
- 5 : Ouvrage existant
- 6 : Bureau de directeur existant

B : Parpaing en béton ou béton  
b : En bois

----- : A démolir  
----- : Ouvrage existant entière

## PLAN D'IMPLANTATION

PROJET DE CONSTRUCTION DE SALLES DE CLASSE  
DECOLES PRIMAIRES DE NOUAKCHOTT  
EN REPUBLIQUE ISLAMIQUE DE MAURITANIE



# 7. SID'AHMED OULD AHMED AIDE

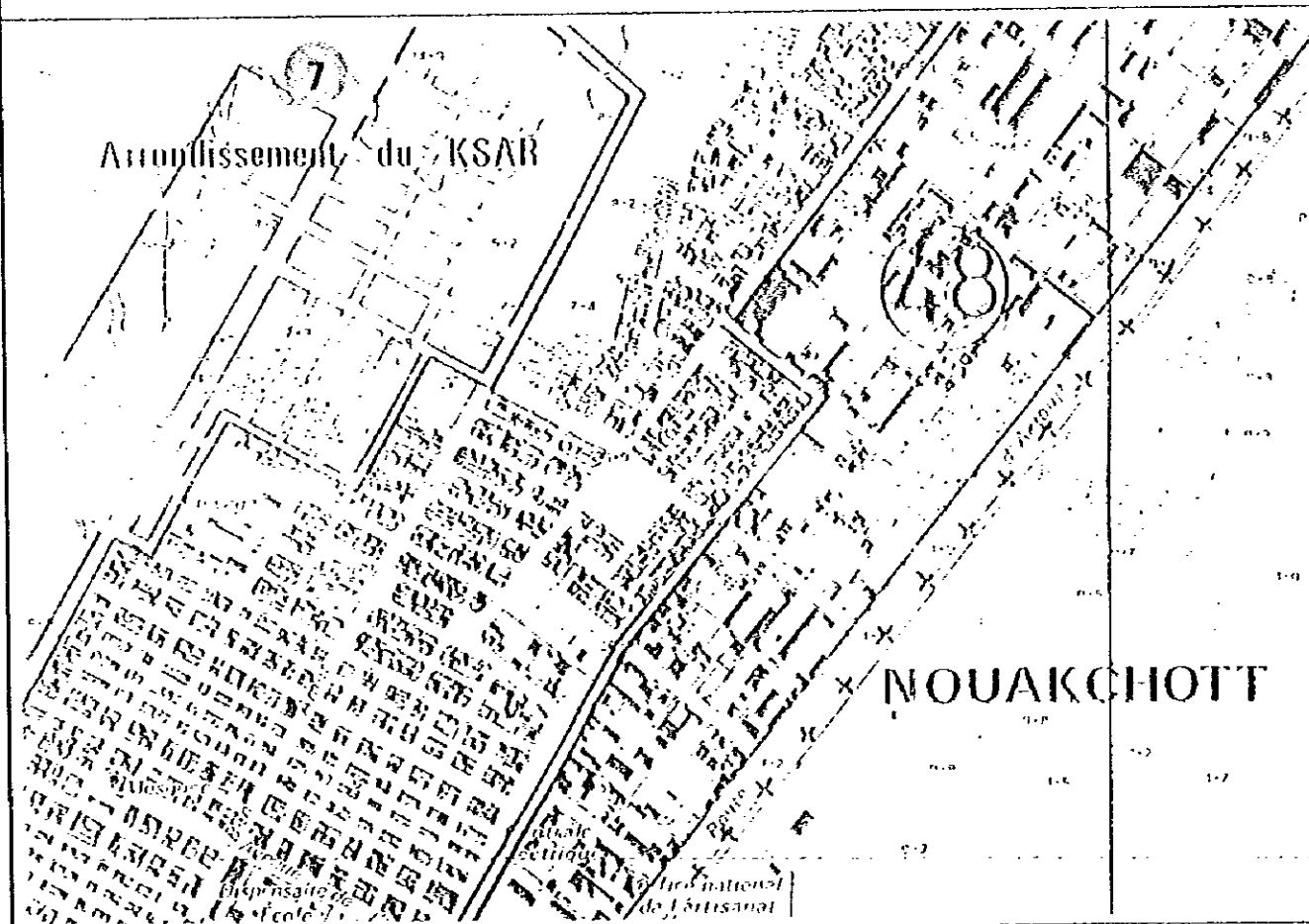
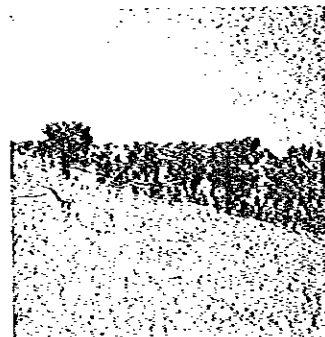
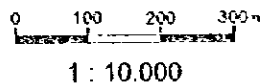

Photographies de sites /  
Plan de situation des sites

PROJET DE CONSTRUCTION DE SALLES DE CLASSE  
D'ECOLES PRIMAIRES DE NOUAKCHOTT  
EN REPUBLIQUE ISLAMIQUE DE MAURITANIE

# 14. ELI CHANDHORA

1 5 10m  
1/400



accès

accès

mur

clôture

## LEGENDE

- 1 : Salles de classe à construire
- 2 : Bloc sanitaire à construire
- 3 : Salles de classe existantes
- ③ : Salles de classe à utiliser
- 4 : Bloc sanitaire existant
- 5 : Ouvrage existant
- 6 : Bureau de directeur existant

- B : Parpaing en béton ou béton
- b : En bois

- : A démolir
- : Ouvrage existant entérré

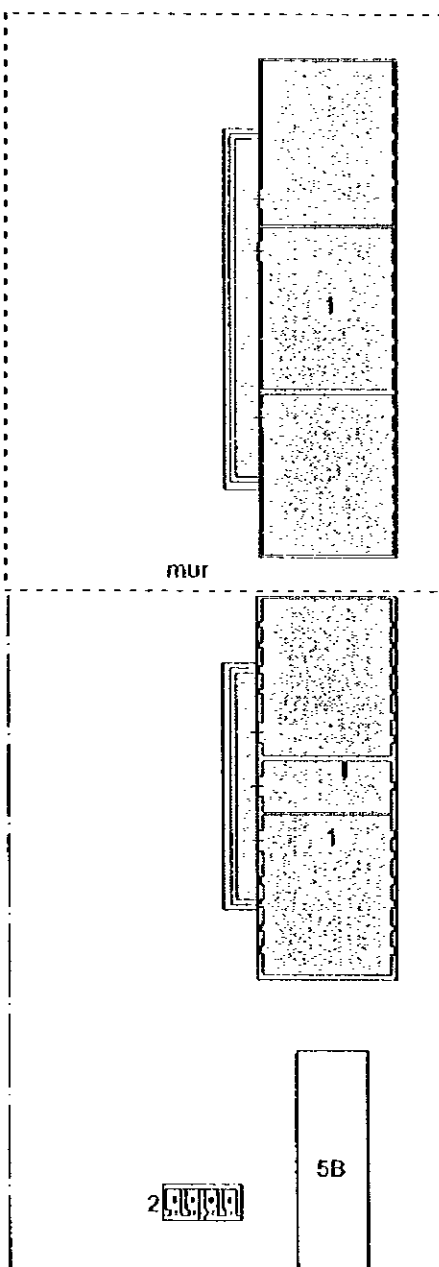

## PLAN D'IMPLANTATION

PROJET DE CONSTRUCTION DE SALLES DE CLASSE  
DECOLES PRIMAIRES DE NOUAKCHOTT  
EN REPUBLIQUE ISLAMIQUE DE MAURITANIE

# 14. ELI CHANDORA

0 100 200 300m  
1 : 10.000

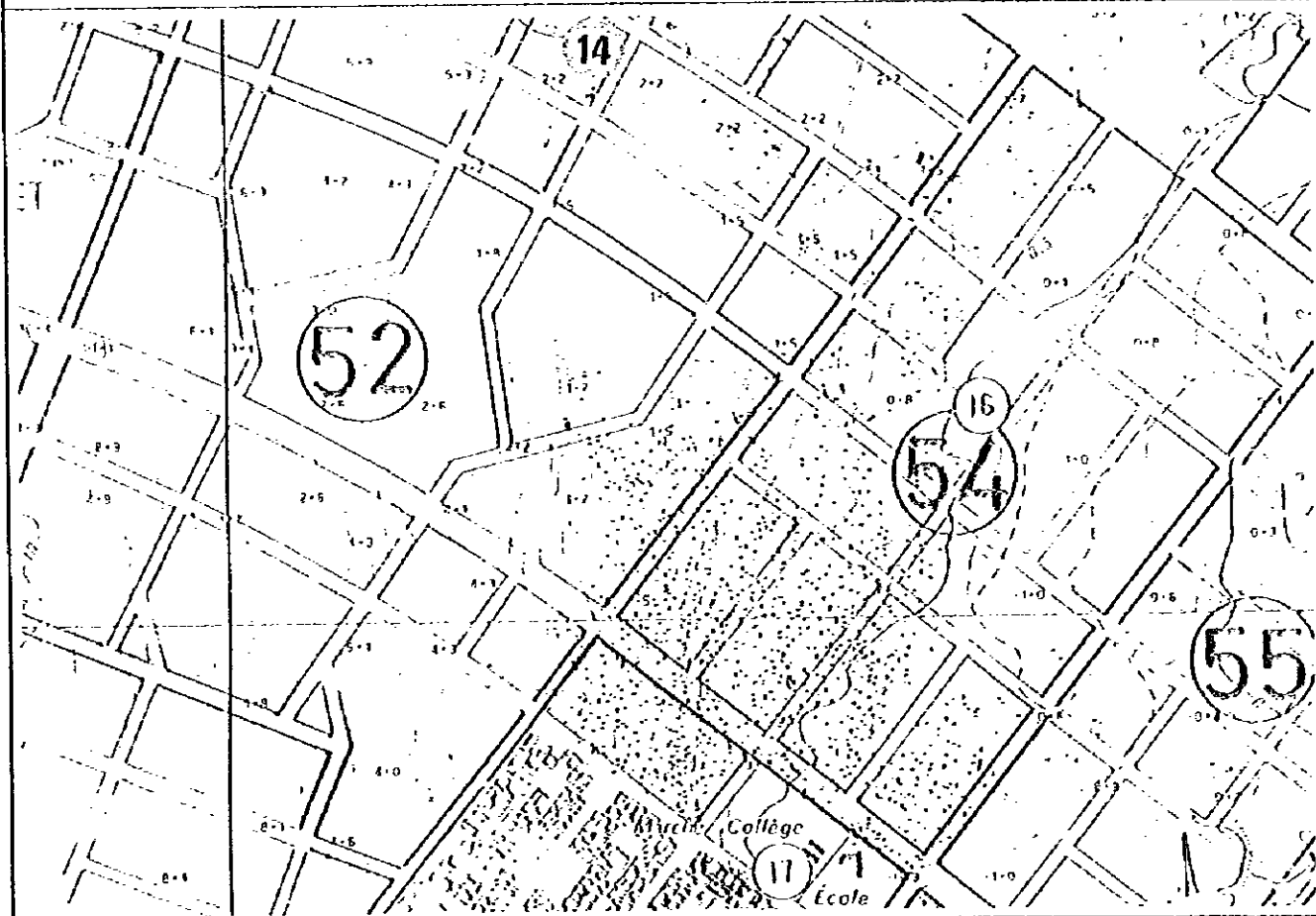

Photographies de sites /  
Plan de situation des sites

PROJET DE CONSTRUCTION DE SALLES DE CLASSE  
D'ECOLIS PRIMAIRES DE NOUAKCHOTT  
EN REPUBLIQUE ISLAMIQUE DE MAURITANIE

# 15. MOHAMED MAWLOUD

1 5 10m  
1/400

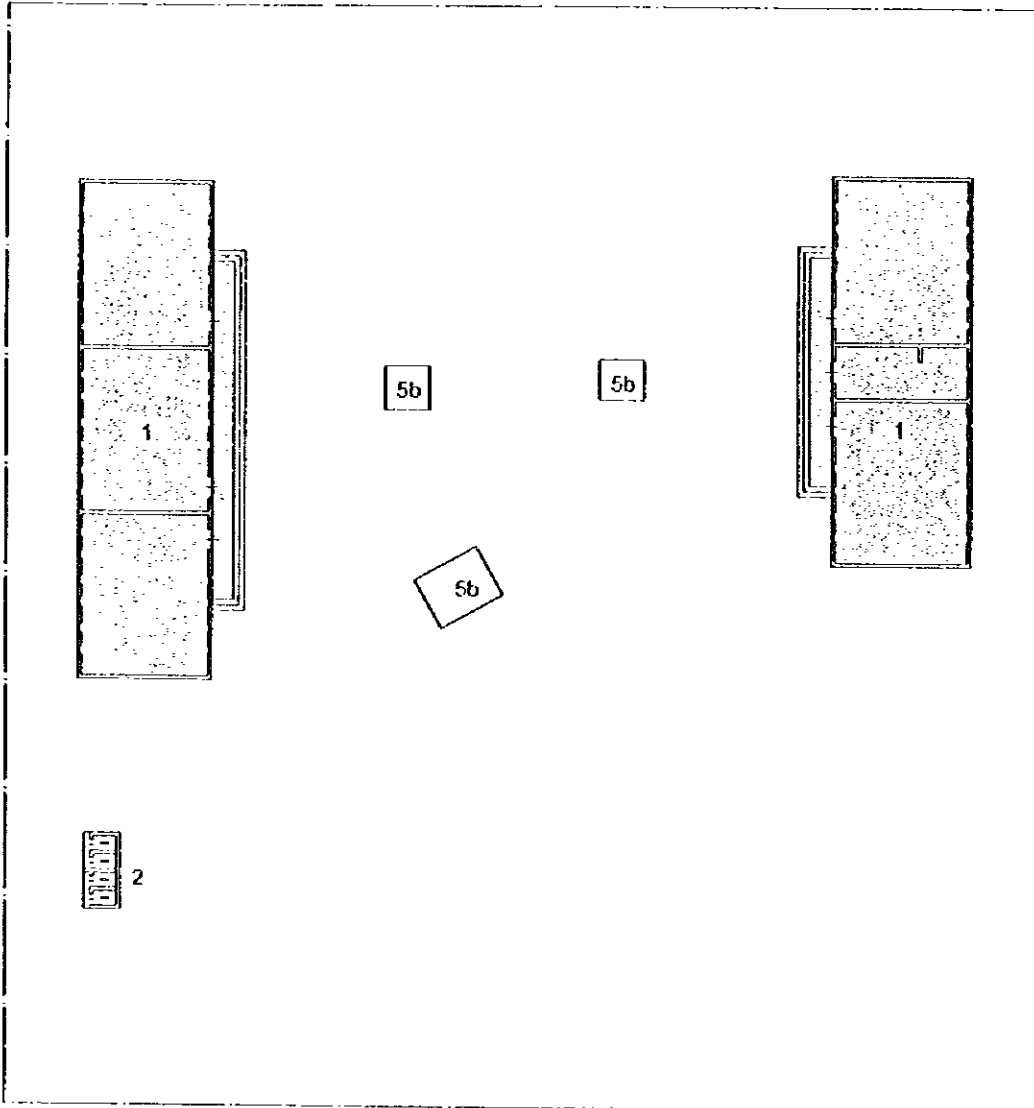
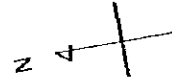

## LEGENDE

- 1 : Salles de classe à construire
- 2 : Bloc sanitaire à construire
- 3 : Salles de classe existantes
- ③ : Salles de classe à utiliser
- 4 : Bloc sanitaire existant
- 5 : Ouvrage existant
- 6 : Bureau de directeur existant
- B : Parpaing en béton ou béton
- b : En bois
- : A démolir
- - - - - : Ouvrage existant entérré

## PLAN D'IMPLANTATION

PROJET DE CONSTRUCTION DE SALLES DE CLASSE  
D'ÉCOLES PRIMAIRES DE NOUAKCHOTT  
EN RÉPUBLIQUE ISLAMIQUE DE MAURITANIE

15. MOHAMED MAWLOUD

0 100 200 300  
1 : 10.000



Photographies de sites /  
Plan de situation des sites

PROJET DE CONSTRUCTION DE SALLES DE CLASSE  
D'ECOLES PRIMAIRES DE NOUAKCHOTT  
EN REPUBLIQUE ISLAMIQUE DE MAURITANIE

# 16. SAADA

1:5 10m

1/600

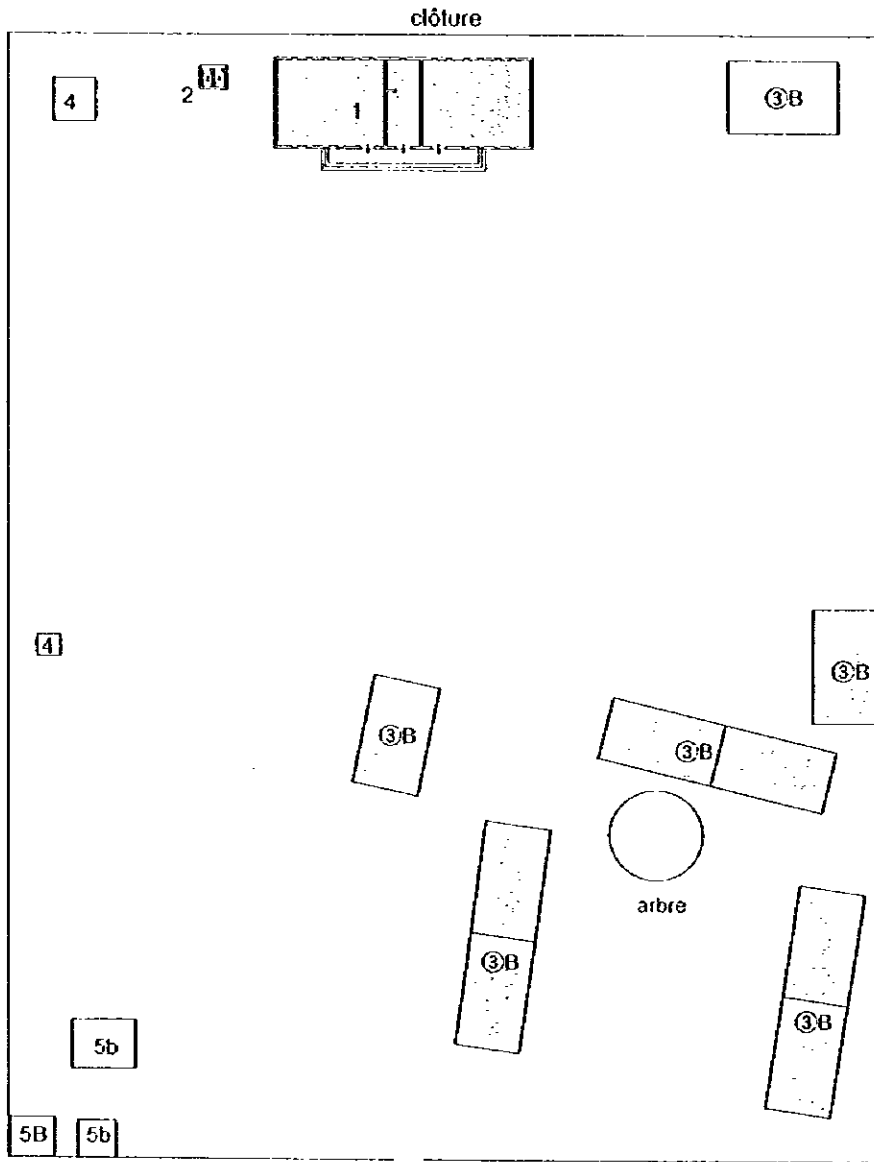

## LEGENDE

- 1 : Salles de classe à construire
- 2 : Bloc sanitaire à construire
- 3 : Salles de classe existantes
- ③ : Salles de classe à utiliser
- 4 : Bloc sanitaire existant
- 5 : Ouvrage existant
- 6 : Bureau de directeur existant

- B : Parpaing en béton ou béton
- b : En bois

- : A démolir
- : Ouvrage existant enterré

## PLAN D'IMPLANTATION

PROJET DE CONSTRUCTION DE SALLES DE CLASSE  
D'ÉCOLES PRIMAIRES DE NOUAKCHOTT  
EN REPUBLIQUE ISLAMIQUE DE MAURITANIE

16. SAADA

0 100 200 300m  
1 : 10.000

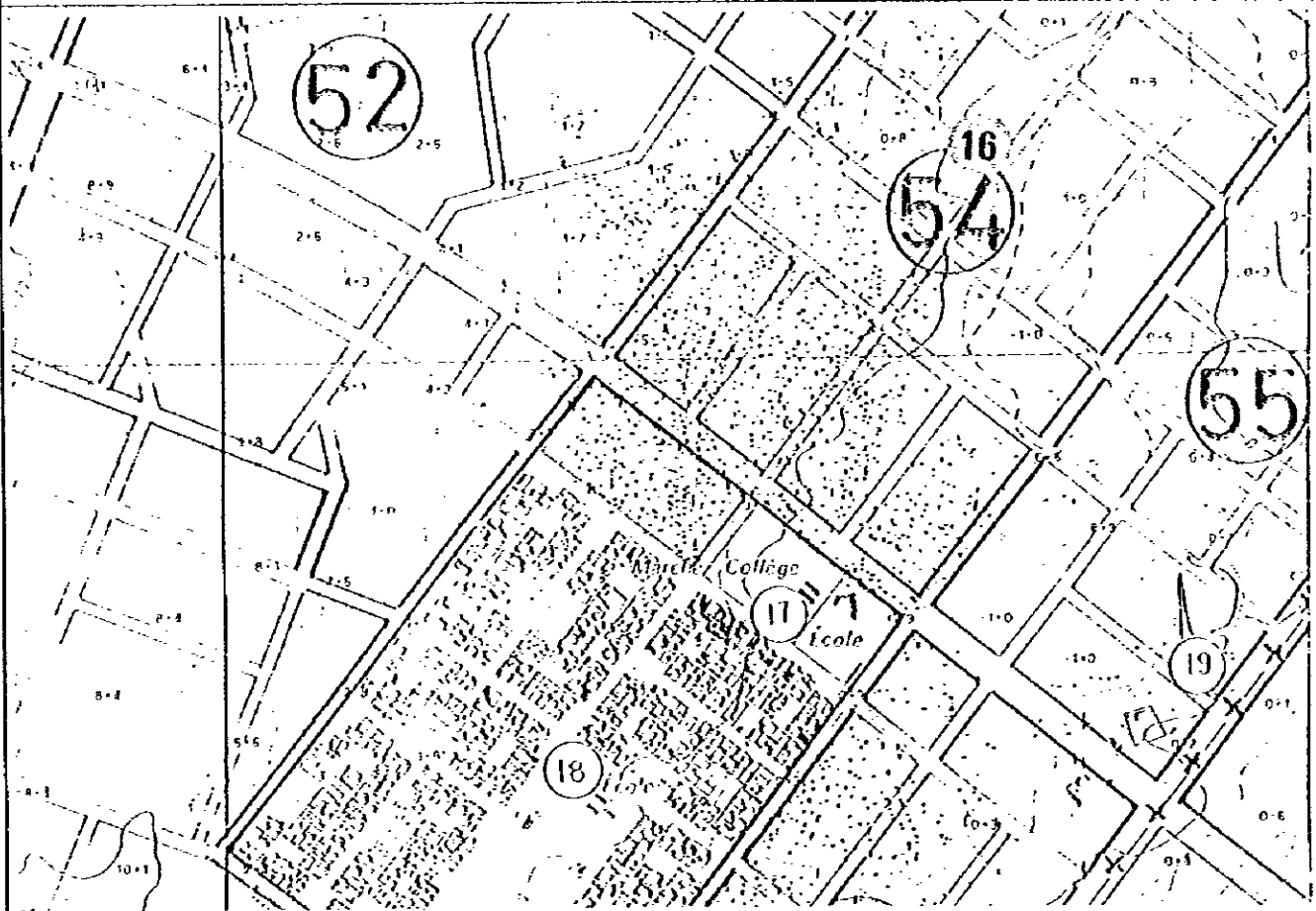
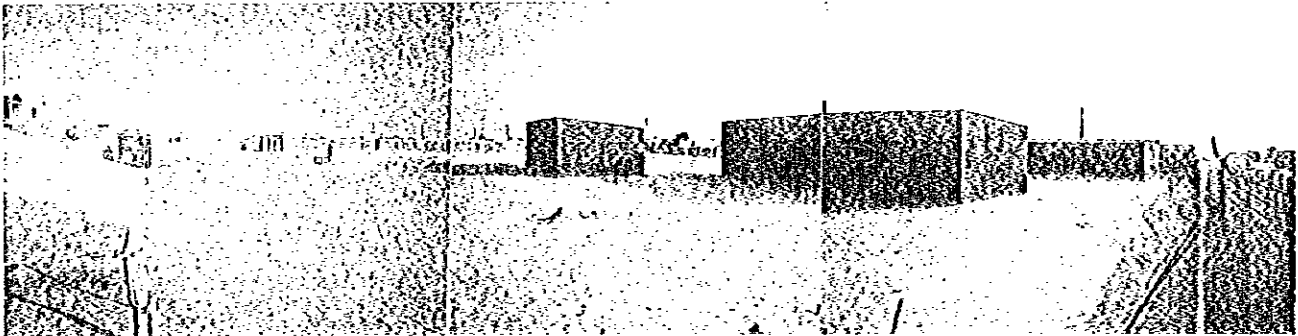
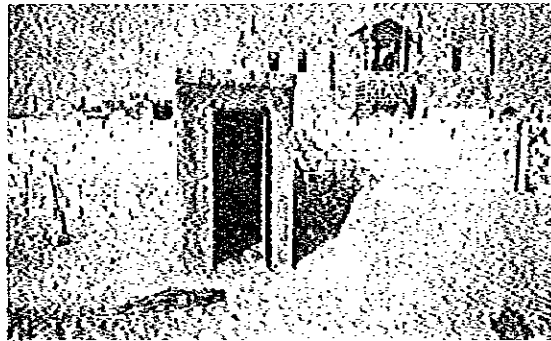
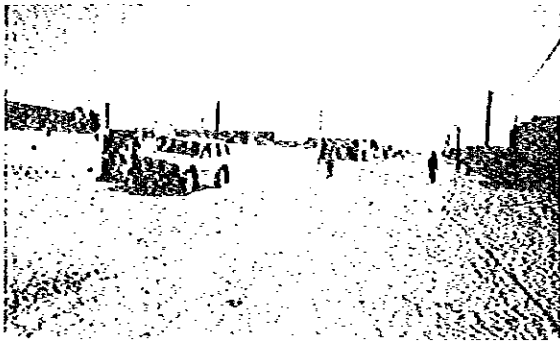

Photographies de sites /  
Plan de situation des sites

PROJET DE CONSTRUCTION DE SALLES DE CLASSE  
DECOLES PRIMAIRES DE NOUAKCHOTT  
EN REPUBLIQUE ISLAMIQUE DE MAURITANIE

# 17. IBN ROUCHED

5 10m  
1/600

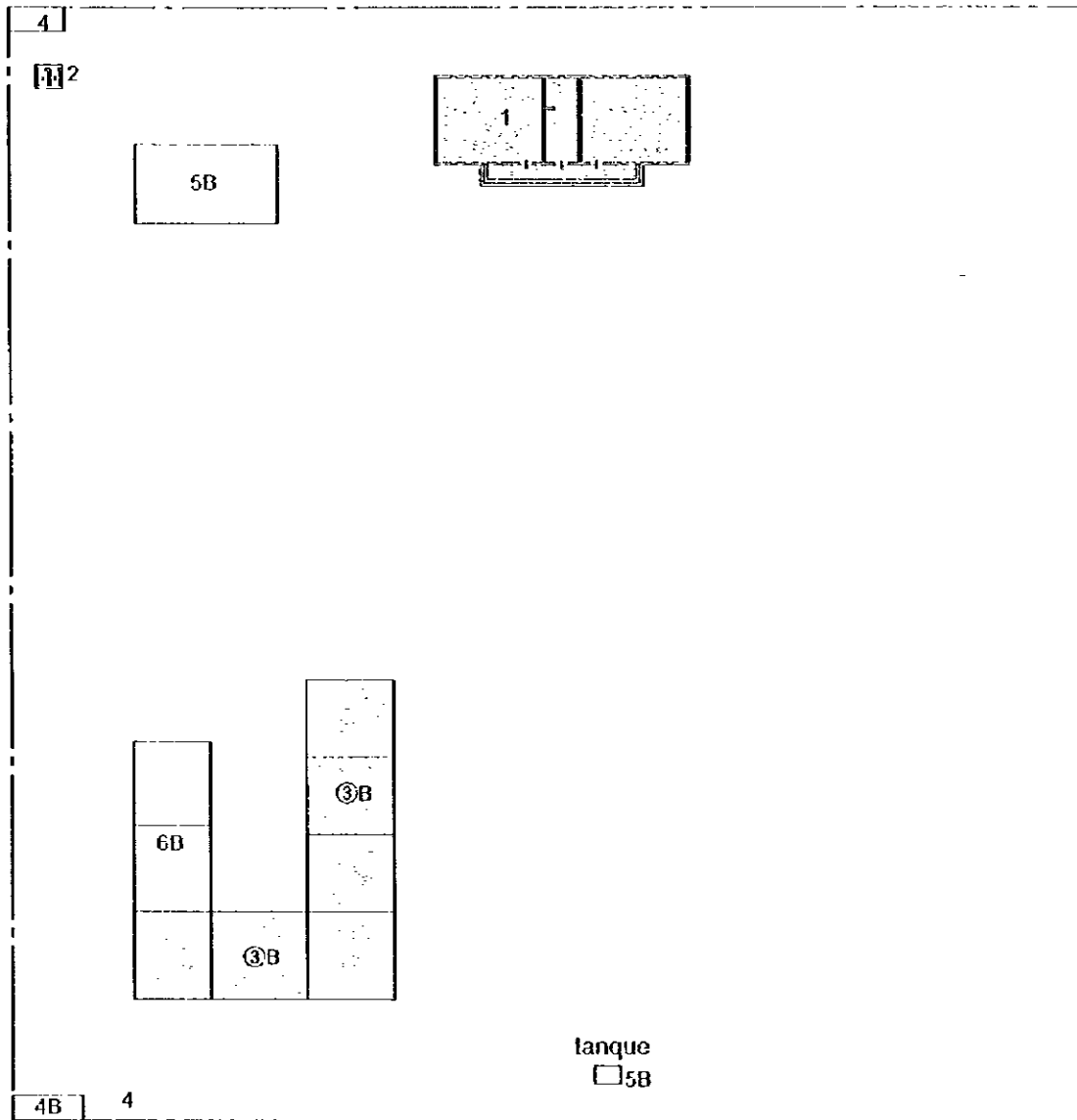

## LEGENDE

- 1 : Salles de classe à construire
- 2 : Bloc sanitaire à construire
- 3 : Salles de classe existantes
- ③ : Salles de classe à utiliser
- 4 : Bloc sanitaire existant
- 5 : Ouvrage existant
- 6 : Bureau de directeur existant

B : Parpaing en béton ou béton  
b : En bois

----- : A démolir  
- - - - - : Ouvrage existant entière

## PLAN D'IMPLANTATION

PROJET DE CONSTRUCTION DE SALLES DE CLASSE  
DECOLES PRIMAIRES DE NOUAKCHOTT  
EN REPUBLIQUE ISLAMIQUE DE MAURITANIE



# 17. IBN ROUCHED

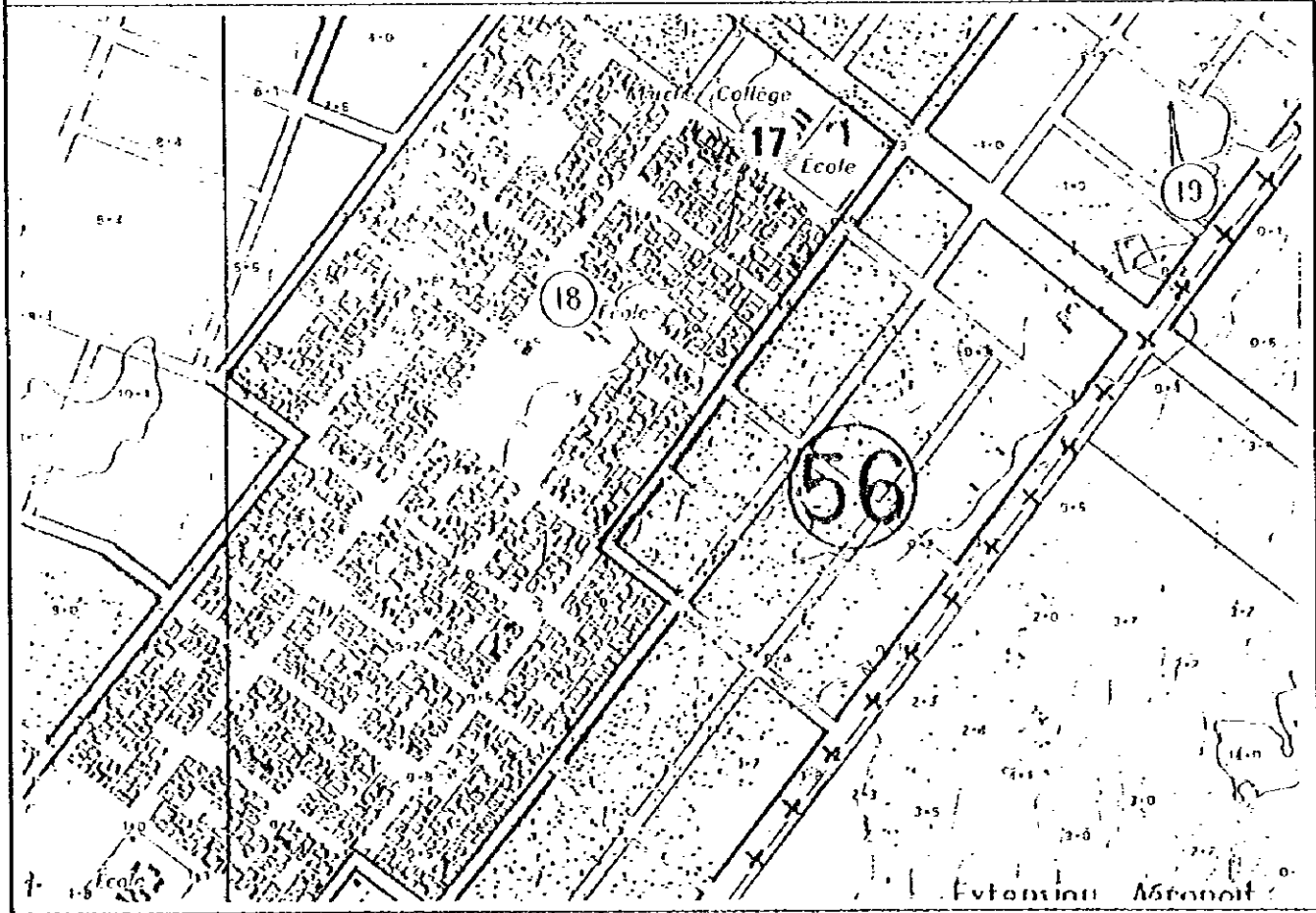
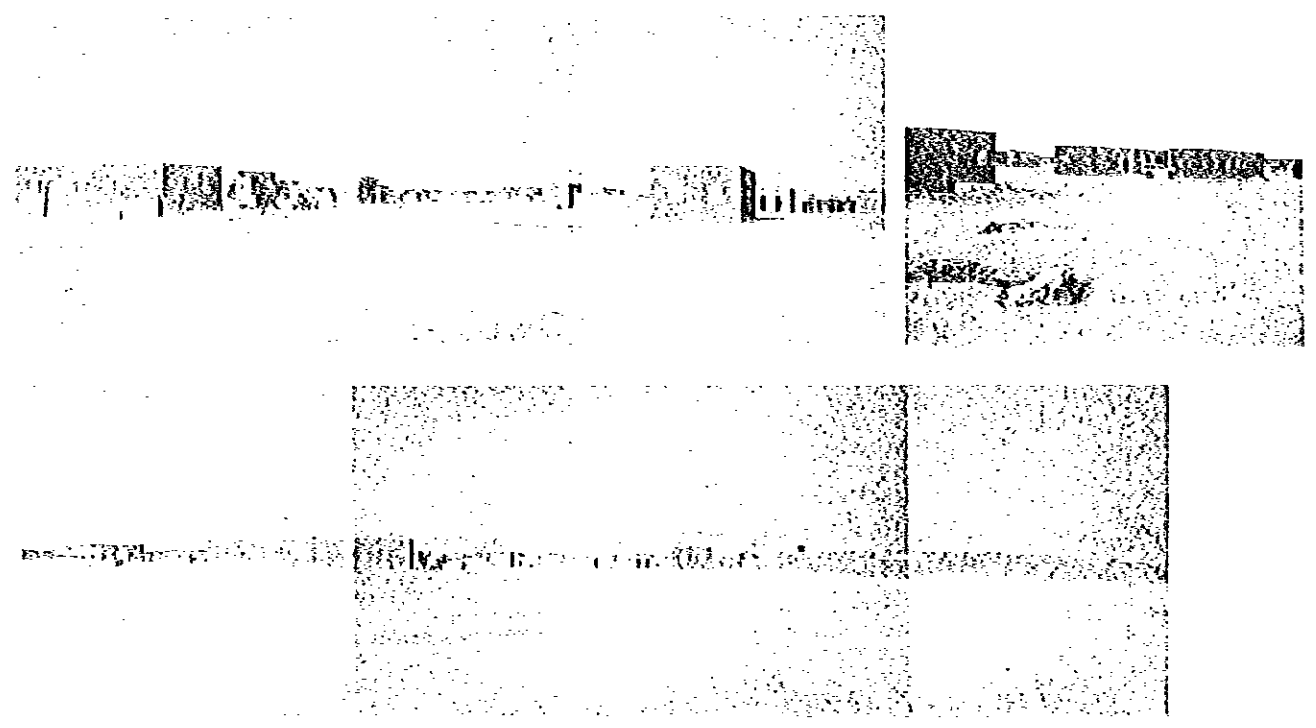
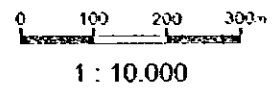

Photographies de sites /  
Plan de situation des sites

PROJET DE CONSTRUCTION DE SALLES DE CLASSE  
D'ECOLES PRIMAIRES DE NOUAKCHOTT  
EN REPUBLIQUE ISLAMIQUE DE MAURITANIE

# 18. TEYARETT 4

1:5 18m  
1/600

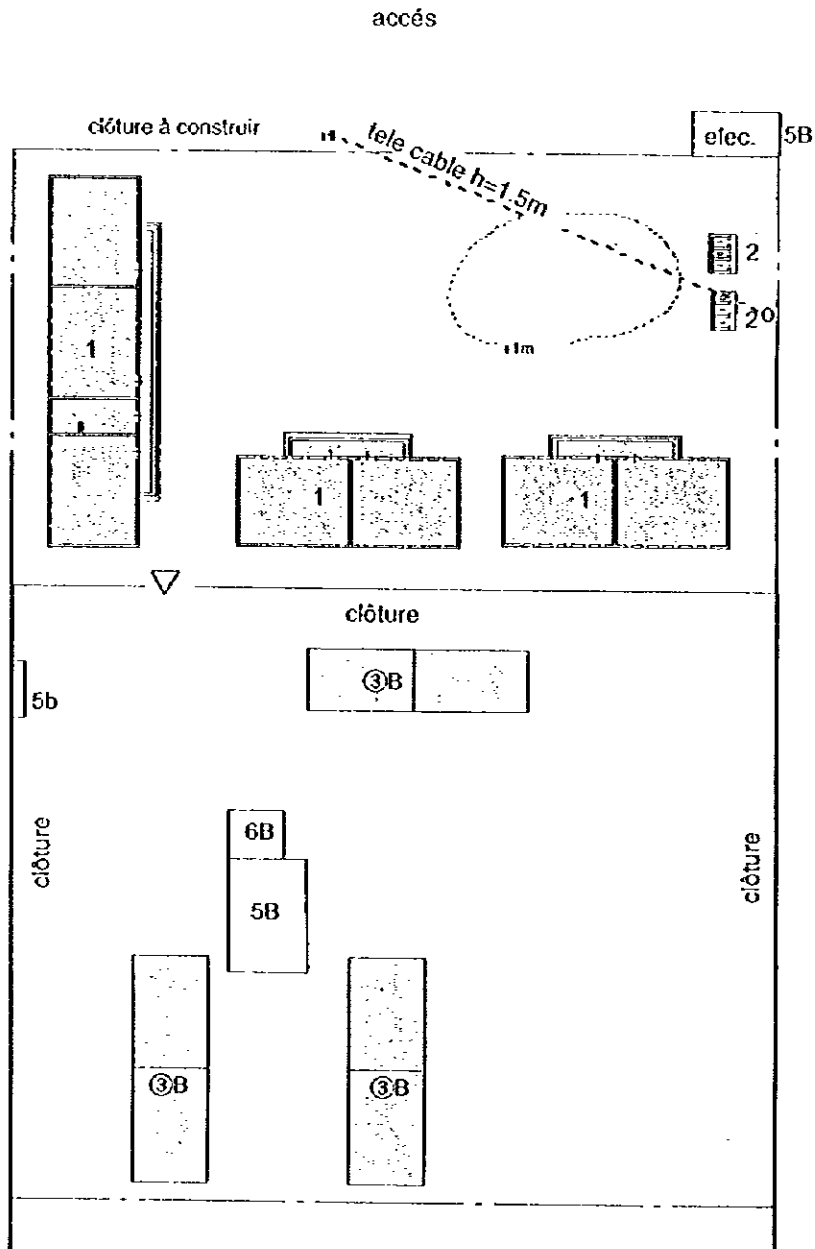

## LEGENDE

- 1 : Salles de classe à construire
- 2 : Bloc sanitaire à construire
- 3 : Salles de classe existantes
- ③ : Salles de classe à utiliser
- 4 : Bloc sanitaire existant
- 5 : Ouvrage existant
- 6 : Bureau de directeur existant

B : Parpaing en béton ou béton  
b : En bois

----- : A démolir  
- - - - - : Ouvrage existant entérré

## PLAN D'IMPLANTATION

PROJET DE CONSTRUCTION DE SALLES DE CLASSE  
D'ÉCOLES PRIMAIRES DE NOUAKCHOTT  
EN REPUBLIQUE ISLAMIQUE DE MAURITANIE

18. TAYARET 4 • TEWWIGH

0 100 200 300m  
1 : 10.000

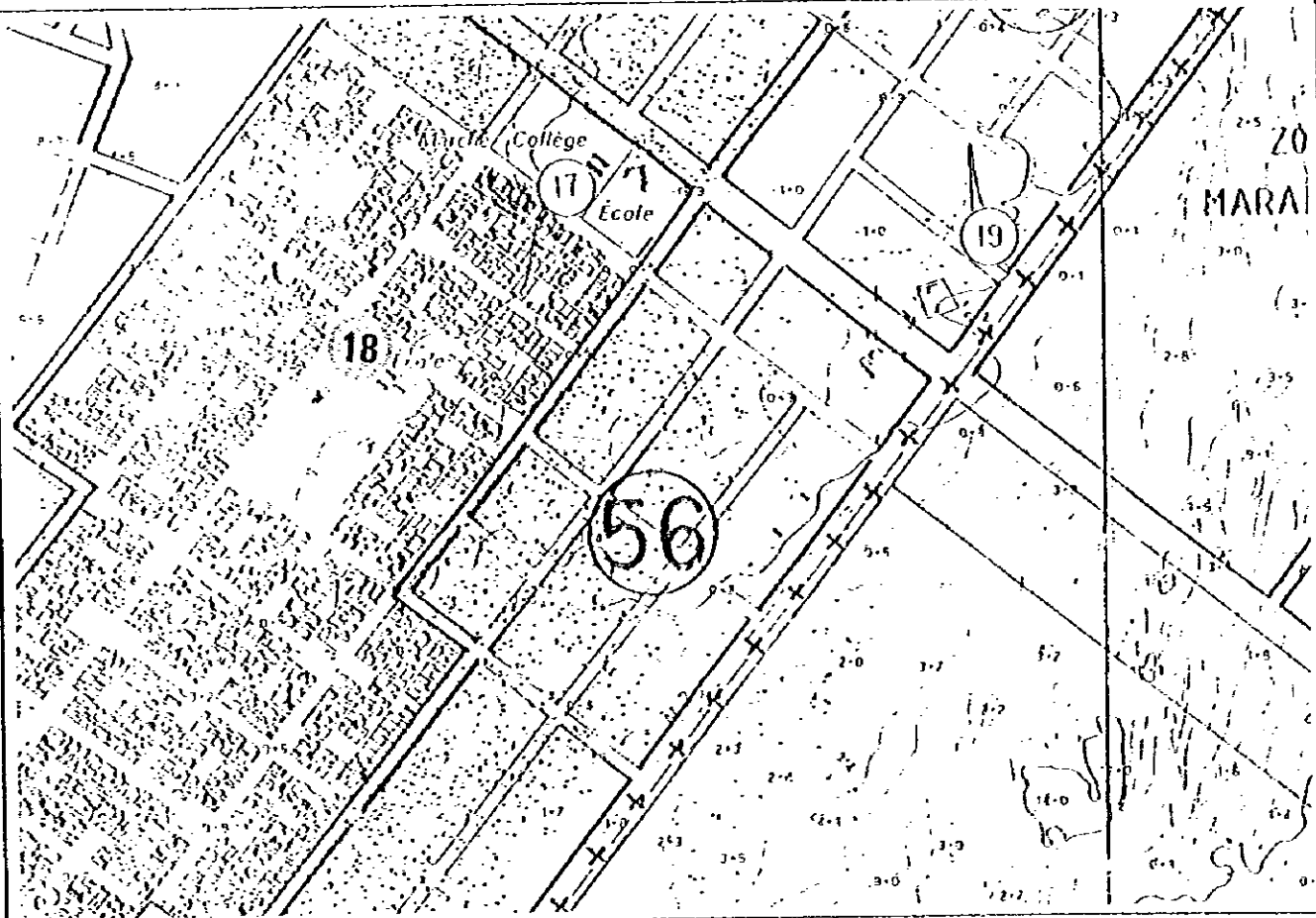
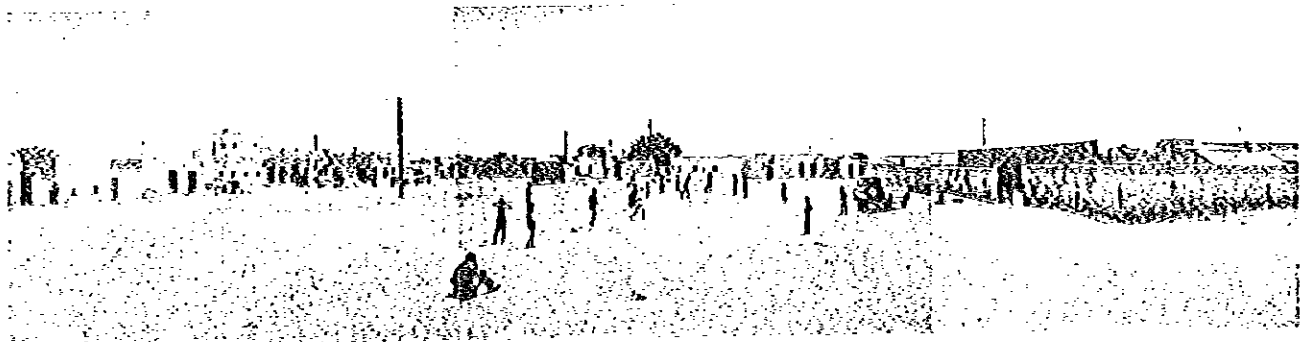
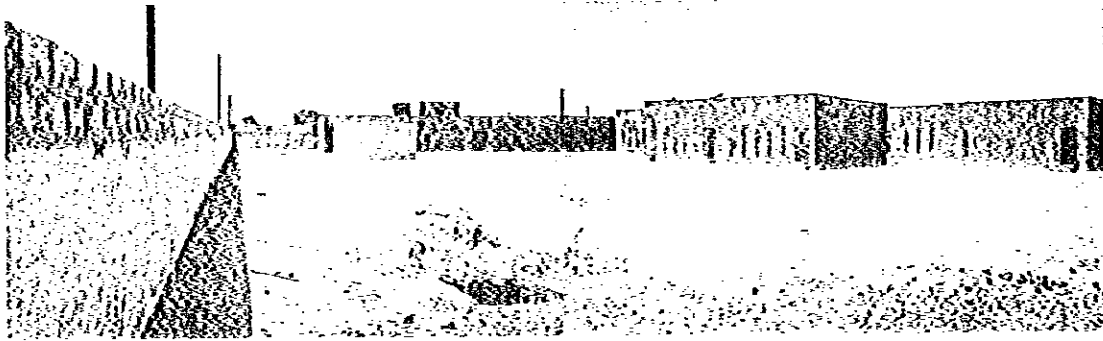

Photographies de sites /  
Plan de situation des sites

PROJET DE CONSTRUCTION DE SALLES DE CLASSE  
D'ECOLES PRIMAIRES DE NOUAKCHOTT  
EN REPUBLIQUE ISLAMIQUE DE MAURITANIE

# 19. YOUSSEF

1 5 10m

1/600

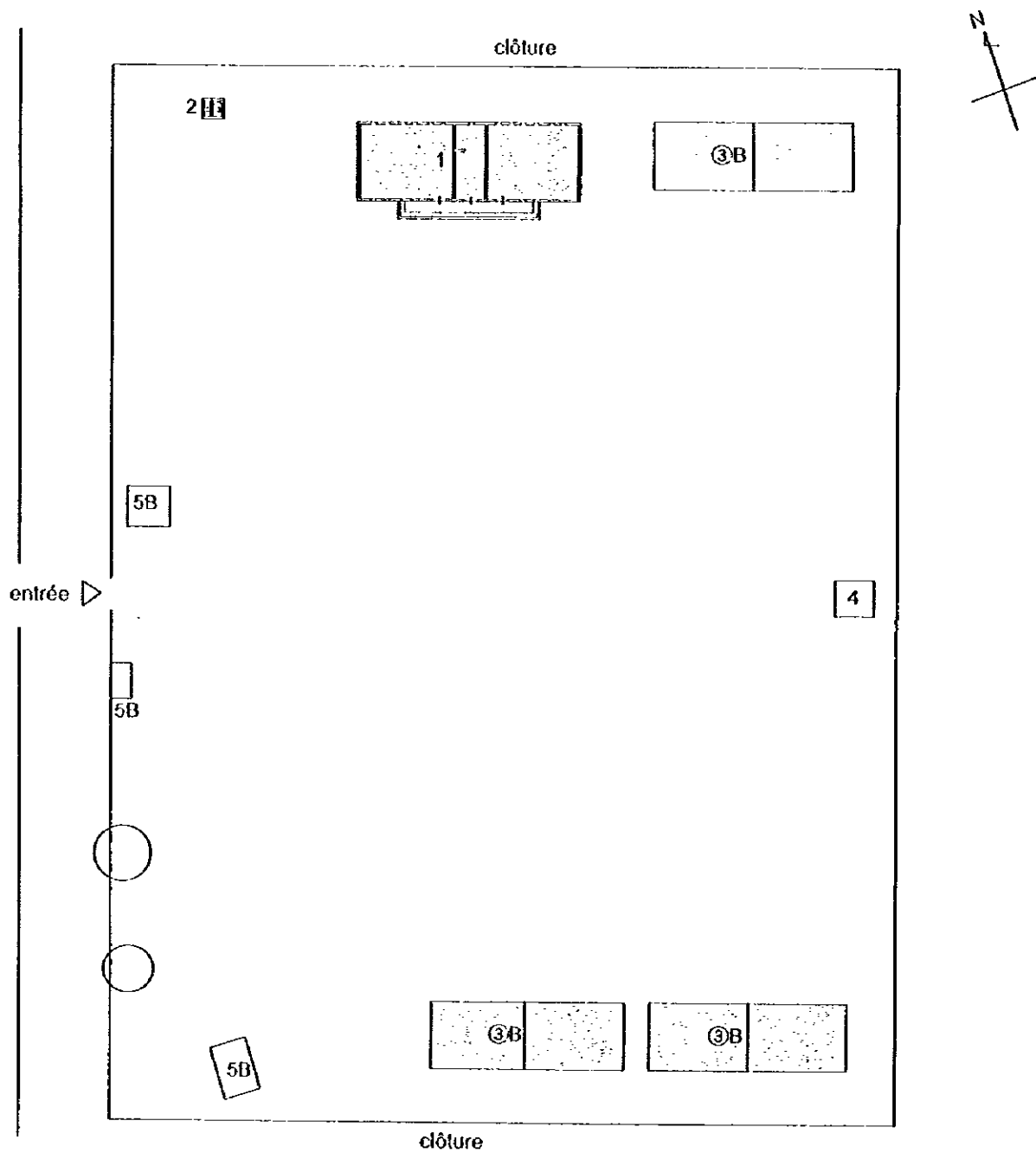

## LEGENDE

- 1 : Salles de classe à construire
- 2 : Bloc sanitaire à construire
- 3 : Salles de classe existantes
- ③ : Salles de classe à utiliser
- 4 : Bloc sanitaire existant
- 5 : Ouvrage existant
- 6 : Bureau de directeur existant

B : Parpaing en béton ou béton  
b : En bois

--- : A démolir  
- - - - : Ouvrage existant entérré

## PLAN D'IMPLANTATION

PROJET DE CONSTRUCTION DE SALLES DE CLASSE  
DECOLES PRIMAIRES DE NOUAKCHOTT  
EN REPUBLIQUE ISLAMIQUE DE MAURITANIE

19. YOUSSEF

0 100 200 300m  
1 : 10.000

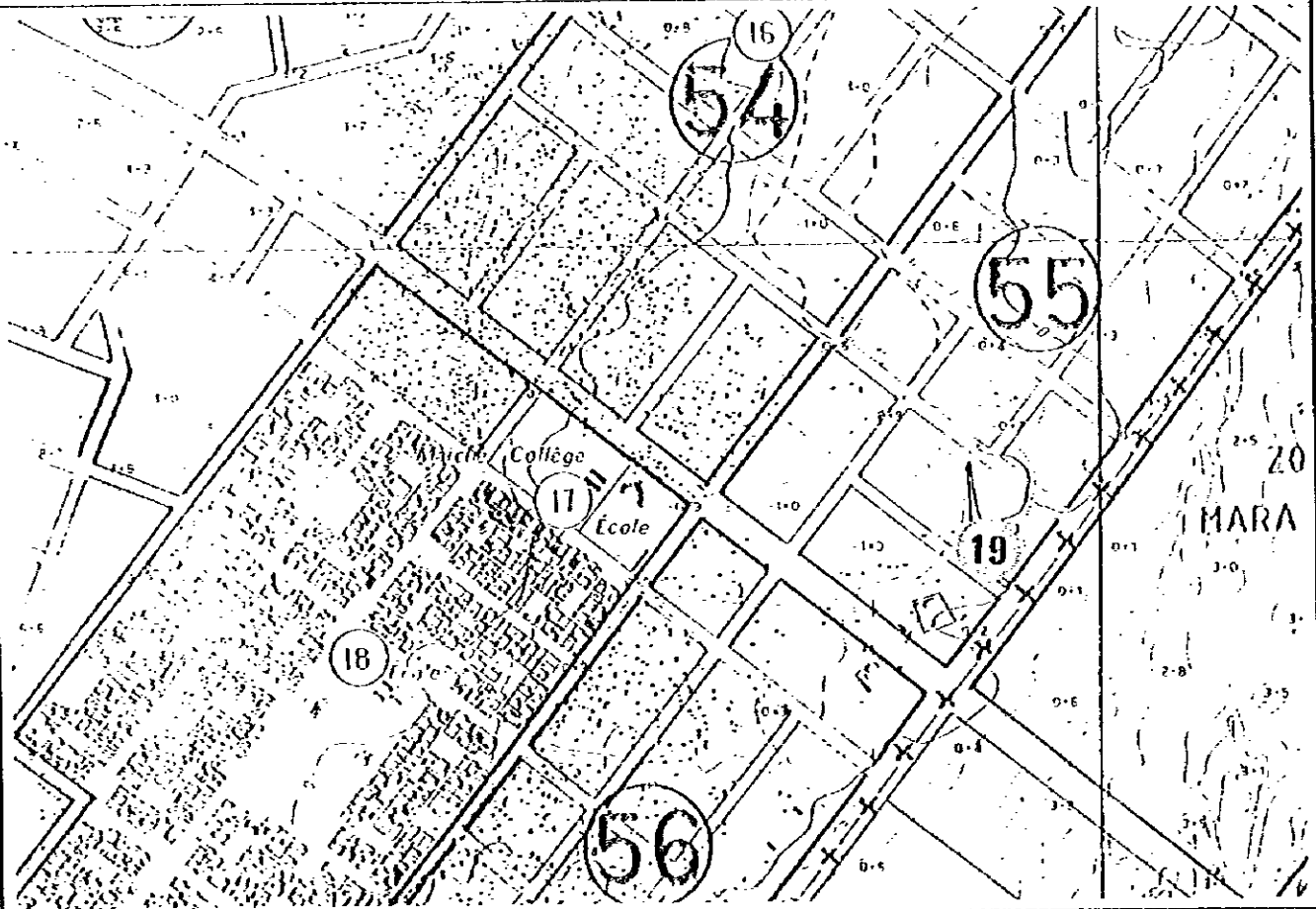
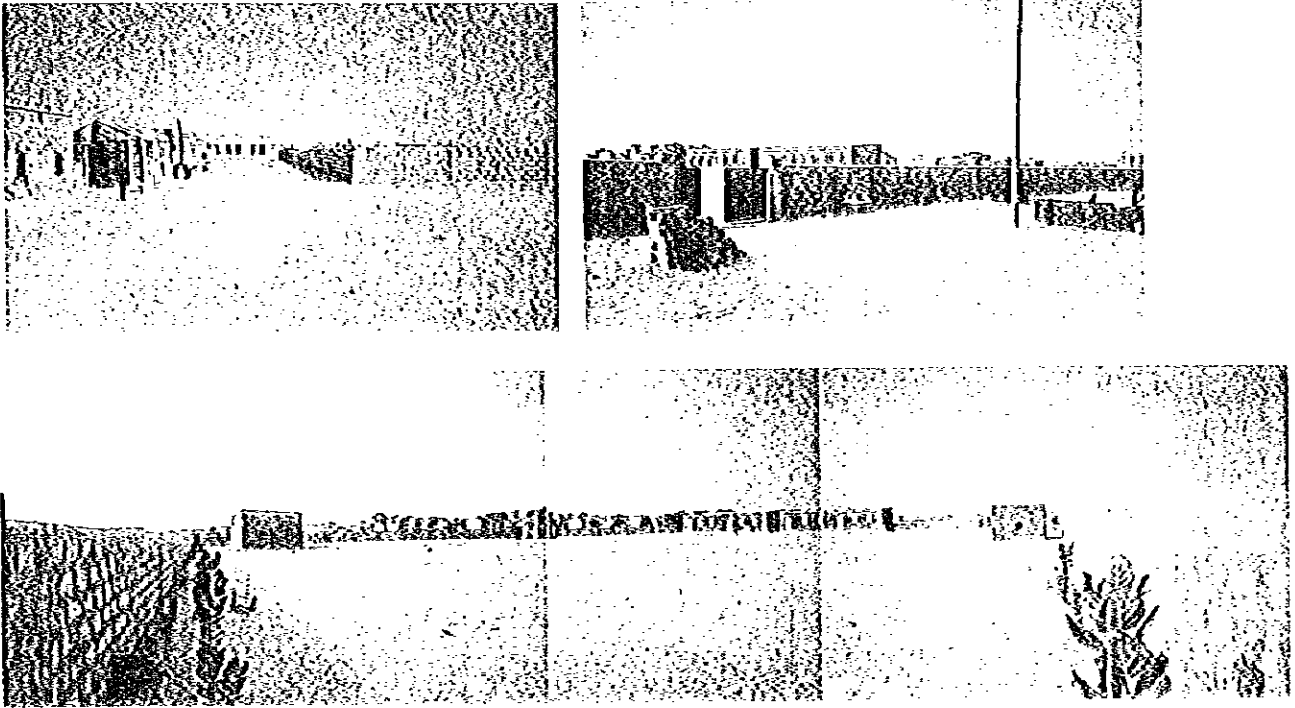

Photographies de sites /  
Plan de situation des sites

PROJET DE CONSTRUCTION DE SALLES DE CLASSE  
D'ECOLIS PRIMAIRES DE NOUAKCHOTT  
EN REPUBLIQUE ISLAMIQUE DE MAURITANIE

# 22. BINTOUKHOUEILIDINE 1

5 10m  
1/500

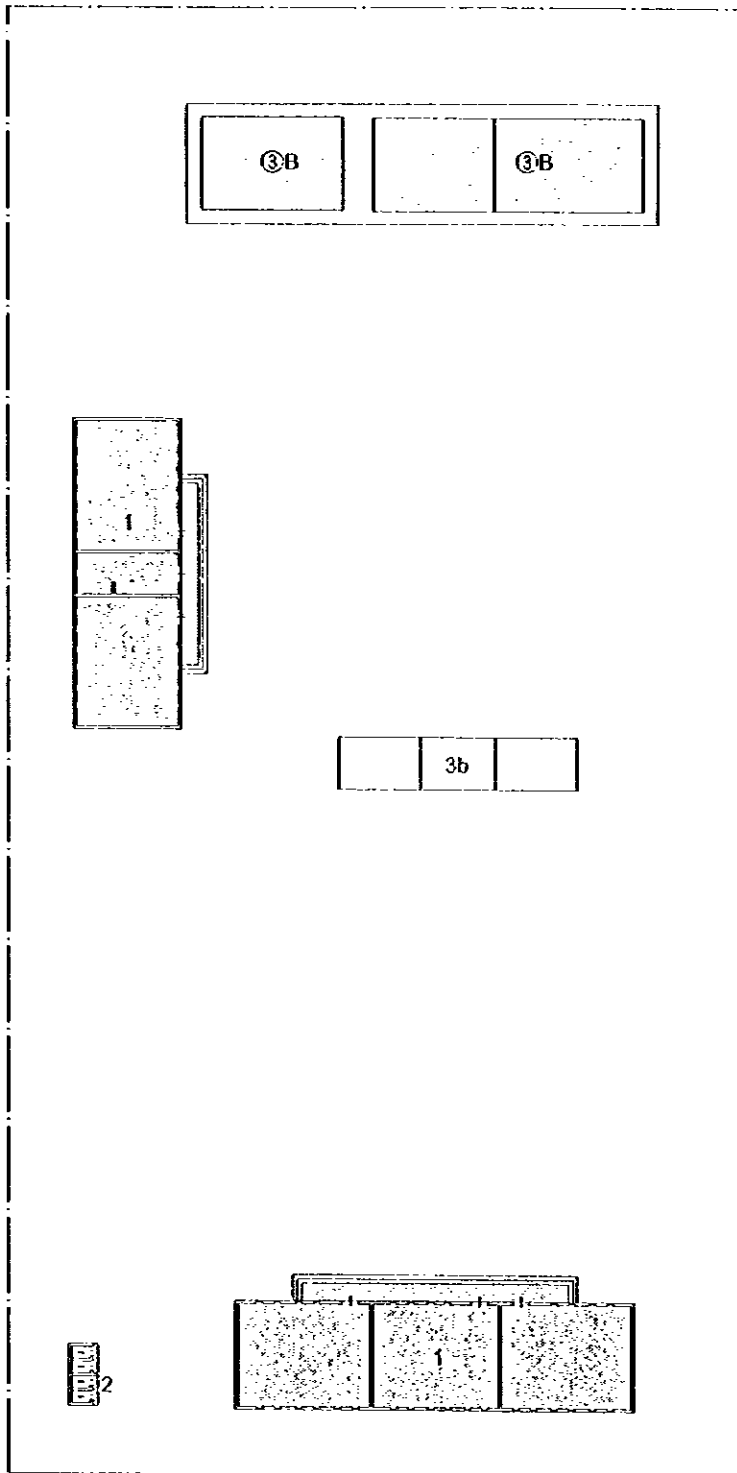

## LEGENDE

- 1 : Salles de classe à construire
- 2 : Bloc sanitaire à construire
- 3 : Salles de classe existantes
- ③ : Salles de classe à utiliser
- 4 : Bloc sanitaire existant
- 5 : Ouvrage existant
- 6 : Bureau de directeur existant
- B : Parpaing en béton ou béton
- b : En bois
- : A démolir
- : Ouvrage existant entière

## PLAN D'IMPLANTATION

PROJET DE CONSTRUCTION DE SALLES DE CLASSE  
D'ÉCOLES PRIMAIRES DE NOUAKCHOTT  
EN RÉPUBLIQUE ISLAMIQUE DE MAURITANIE

# 22. BINTOU KHOUEILIDINE 1

0 100 200 300m  
1 : 10.000

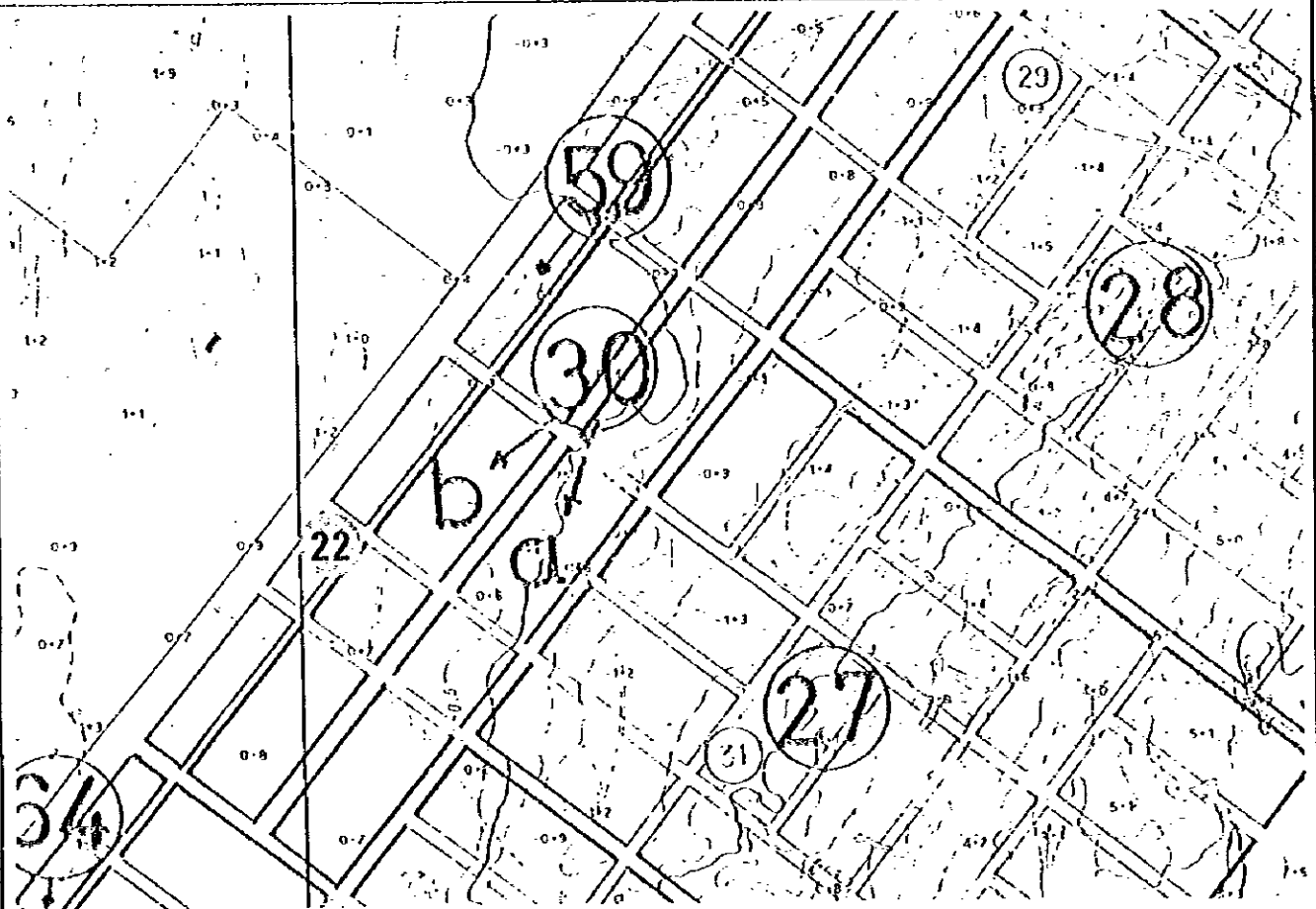
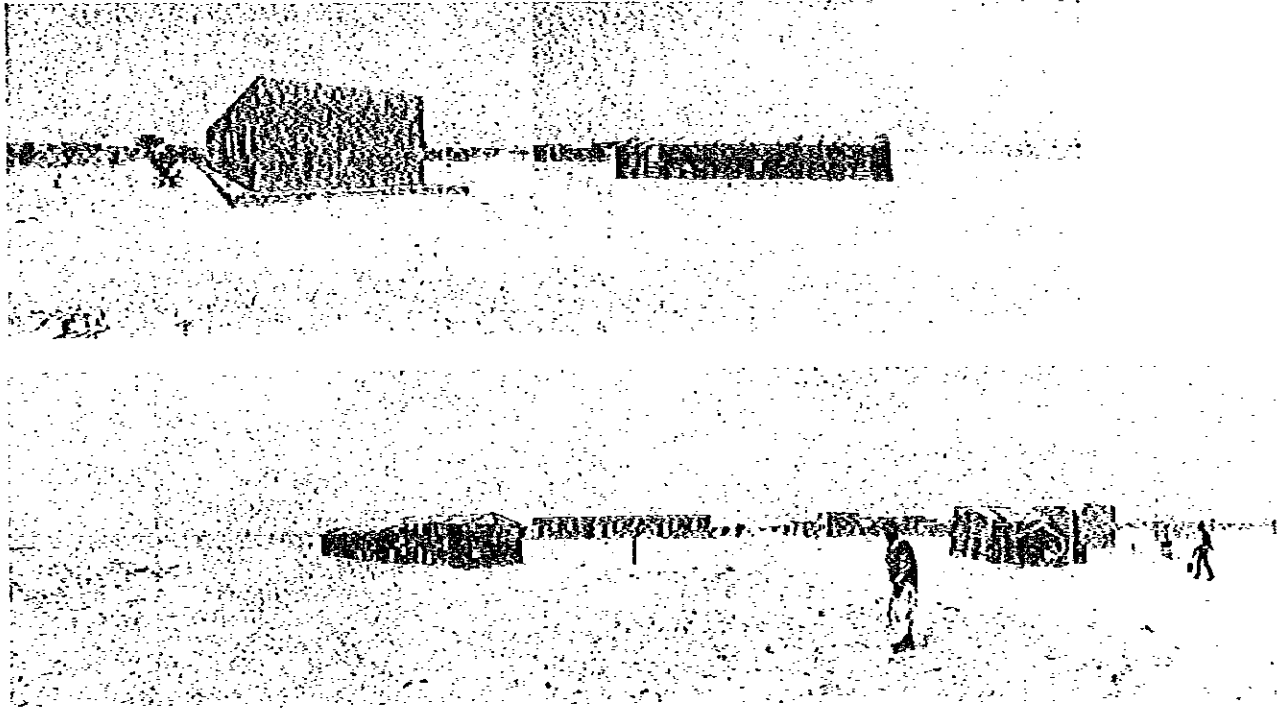

Photographies de sites /  
Plan de situation des sites

PROJET DE CONSTRUCTION DE SALLES DE CLASSE  
D'ECOLES PRIMAIRES DE NOUAKCHOTT  
EN REPUBLIQUE ISLAMIQUE DE MAURITANIE

# 23. EL AMANI

1 5 10m  
1/400

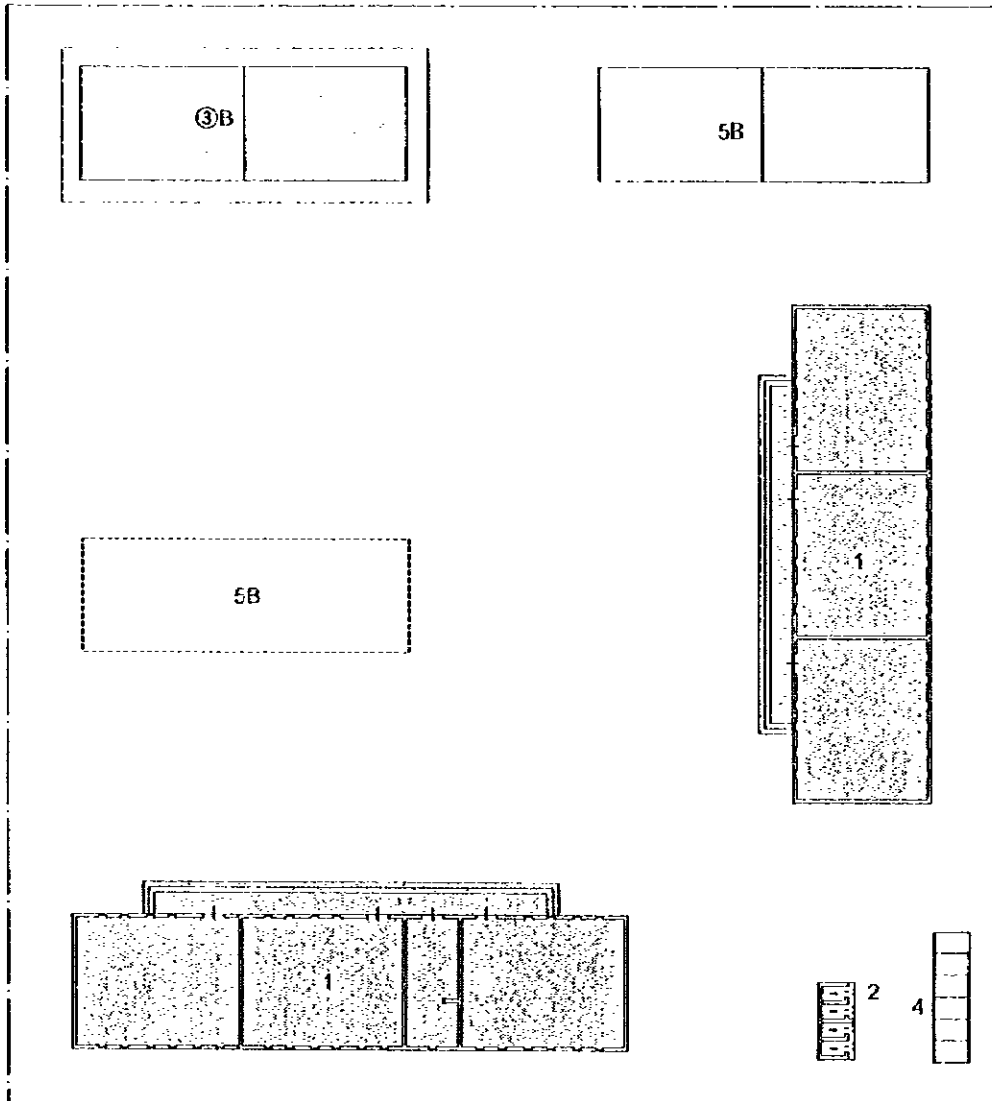

## LEGENDE

- 1 : Salles de classe à construire
- 2 : Bloc sanitaire à construire
- 3 : Salles de classe existantes
- ③ : Salles de classe à utiliser
- 4 : Bloc sanitaire existant
- 5 : Ouvrage existant
- 6 : Bureau de directeur existant

B : Parpaing en béton ou béton  
b : En bois

----- : A démolir  
----- : Ouvrage existant entière

## PLAN D'IMPLANTATION

PROJET DE CONSTRUCTION DE SALLES DE CLASSE  
DECOLES PRIMAIRES DE NOUAKCHOTT  
EN REPUBLIQUE ISLAMIQUE DE MAURITANIE



# 23. EL AMANI

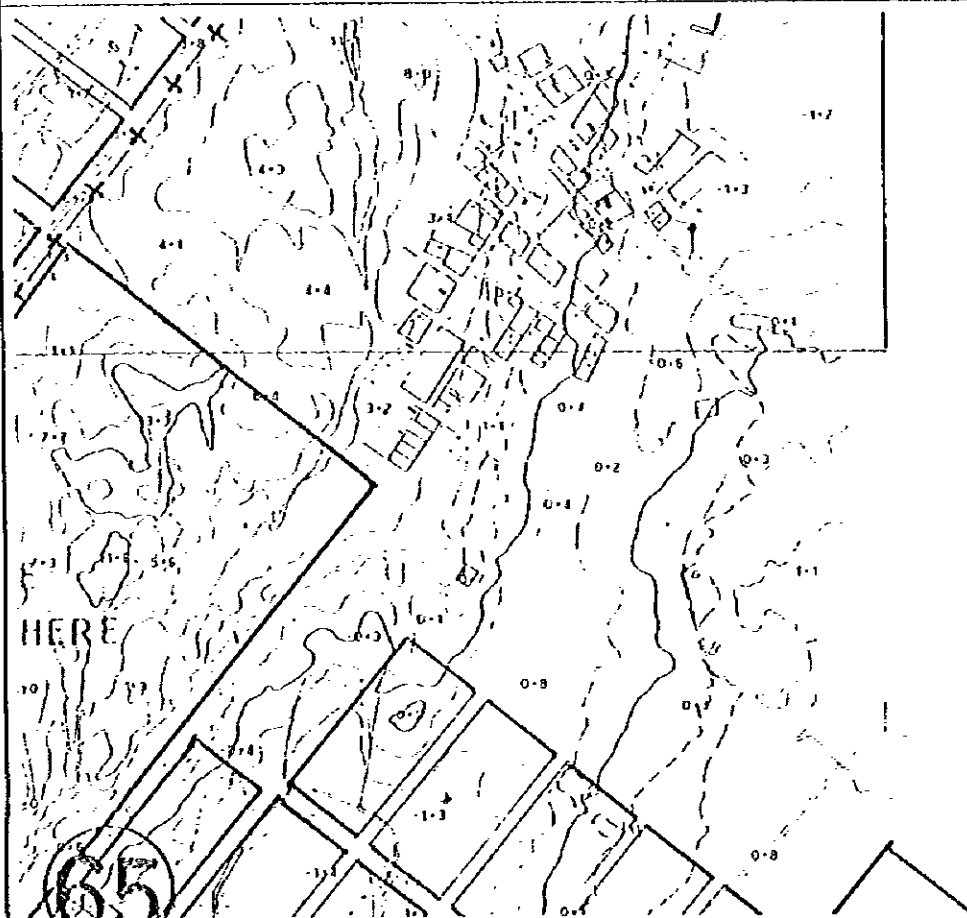
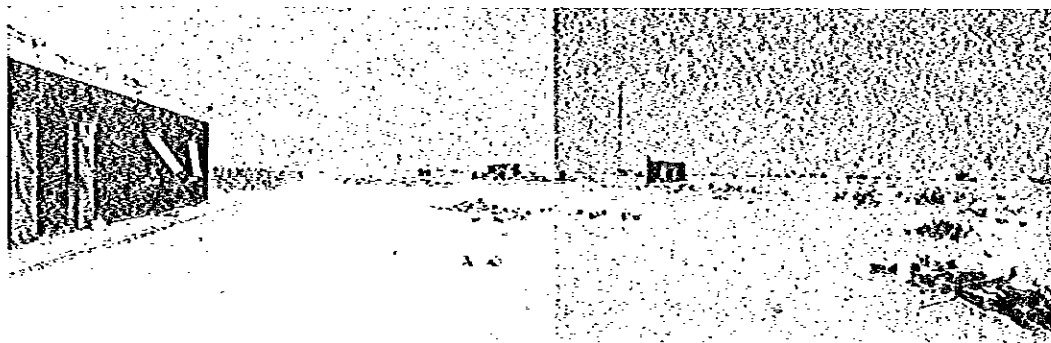
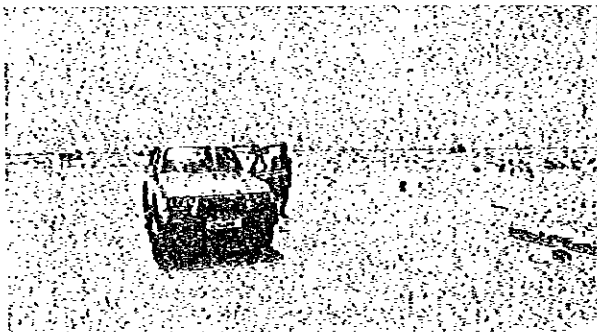
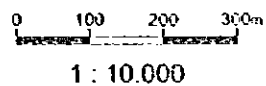

Photographies de sites /  
Plan de situation des sites

PROJET DE CONSTRUCTION DE SALLES DE CLASSE  
D'ECOLES PRIMAIRES DE NOUAKCHOTT  
EN REPUBLIQUE ISLAMIQUE DE MAURITANIE

# 24. AHMED OULD DEID

5 18m

1/600

clôture

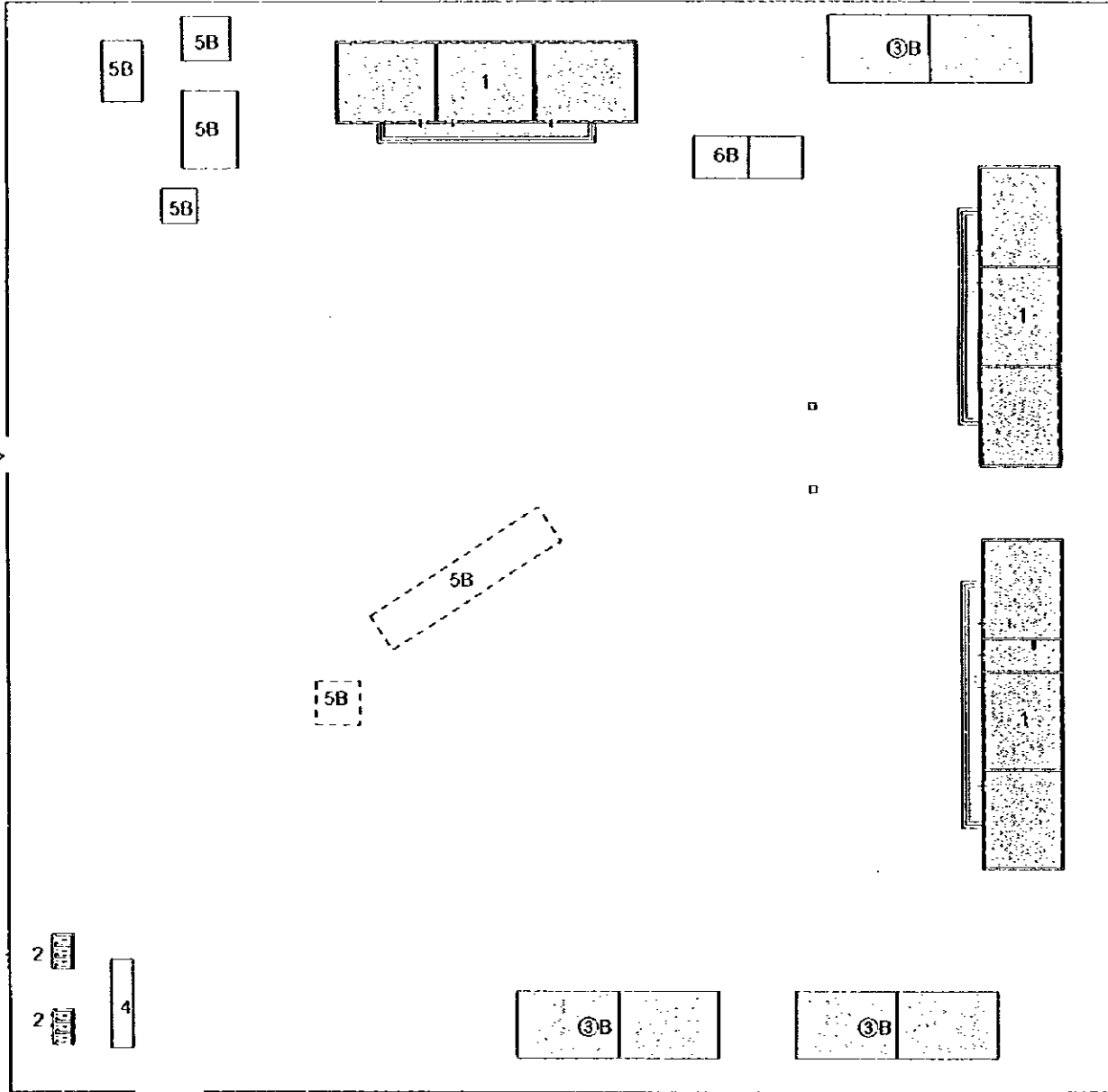

△  
entrée

clôture

### LEGENDE

- 1 : Salles de classe à construire
- 2 : Bloc sanitaire à construire
- 3 : Salles de classe existantes
- ③ : Salles de classe à utiliser
- 4 : Bloc sanitaire existant
- 5 : Ouvrage existant
- 6 : Bureau de directeur existant
- B : Parpaing en béton ou béton
- b : En bois
- : A démolir
- : Ouvrage existant entérré



## PLAN D'IMPLANTATION

PROJET DE CONSTRUCTION DE SALLES DE CLASSE  
D'ÉCOLES PRIMAIRES DE NOUAKCHOTT  
EN RÉPUBLIQUE ISLAMIQUE DE MAURITANIE

24. AHMED OULD DEID • ZEID

0 100 200 300m  
1 : 10.000

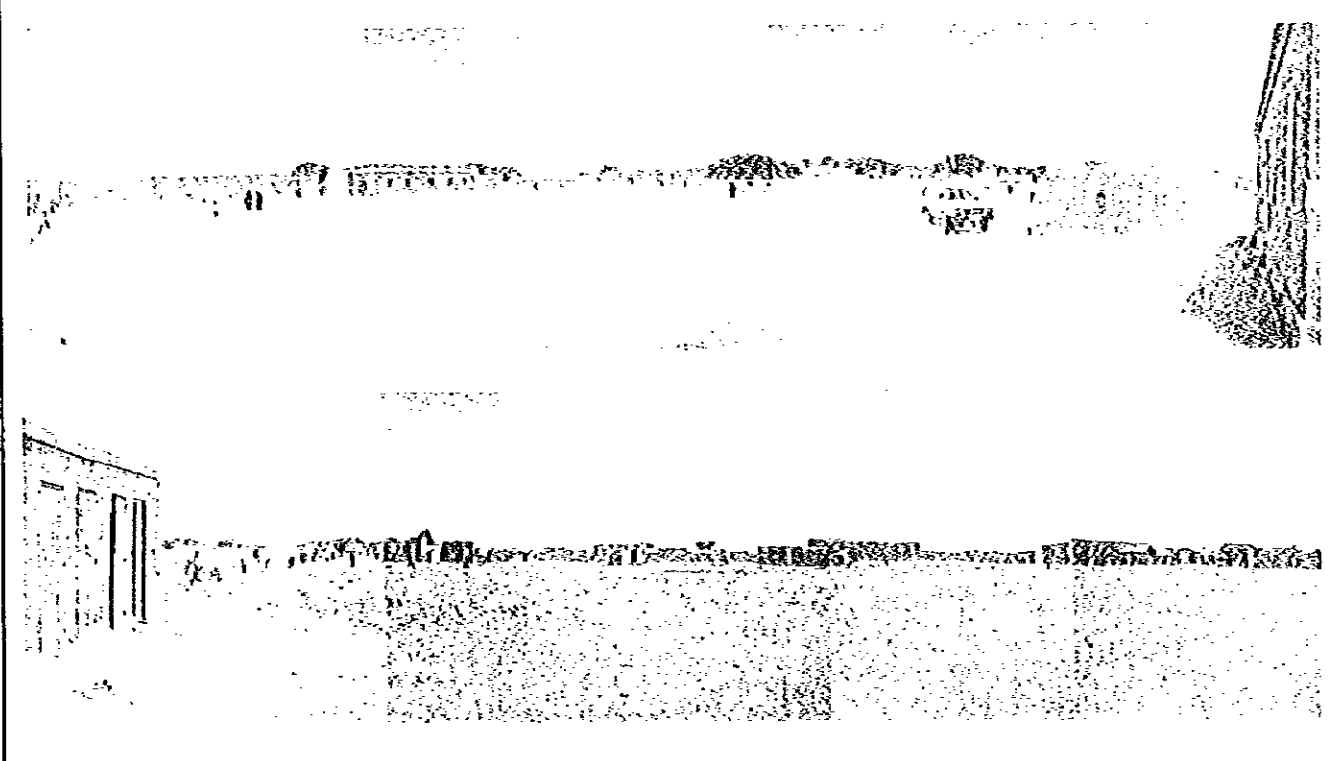

Photographies de sites /  
Plan de situation des sites

PROJET DE CONSTRUCTION DE SALLES DE CLASSE  
D'ECOLES PRIMAIRES DE NOUAKCHOTT  
EN REPUBLIQUE ISLAMIQUE DE MAURITANIE

# 25. C.O/ABDOUKA

1 5 10m  
1/400

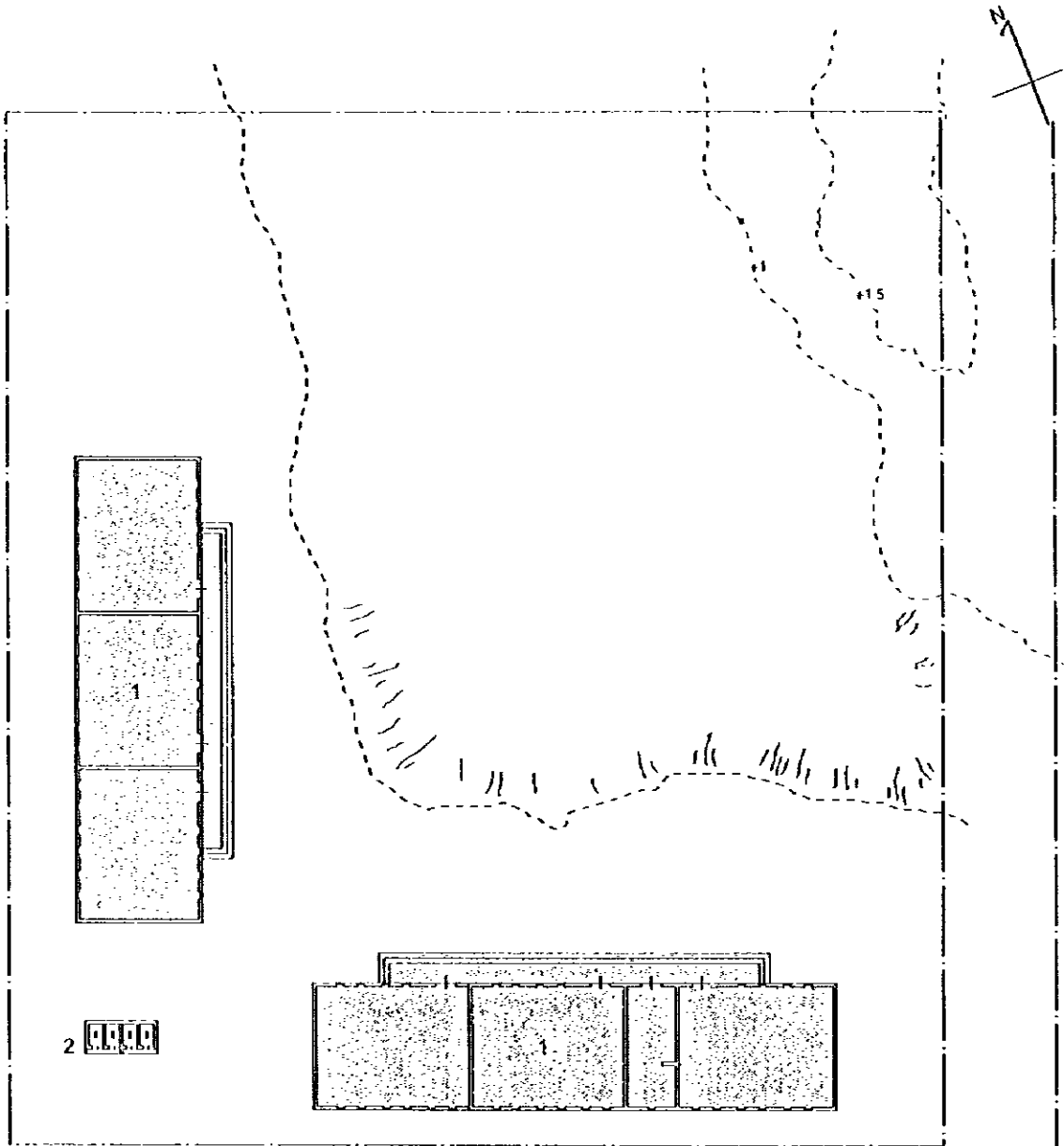

## LEGENDE

- 1 : Salles de classe à construire
- 2 : Bloc sanitaire à construire
- 3 : Salles de classe existantes
- ③ : Salles de classe à utiliser
- 4 : Bloc sanitaire existant
- 5 : Ouvrage existant
- 6 : Bureau de directeur existant
- B : Parpaing en béton ou béton
- b : En bois
- : A démolir
- - - - - : Ouvrage existant entérré

## PLAN D'IMPLANTATION

PROJET DE CONSTRUCTION DE SALLES DE CLASSE  
D'ECOLES PRIMAIRES DE NOUAKCHOTT  
EN REPUBLIQUE ISLAMIQUE DE MAURITANIE

25. C.O/ ABDOUKA

0 100 200 300m  
1 : 10.000



Photographies de sites /  
Plan de situation des sites

PROJET DE CONSTRUCTION DE SALLES DE CLASSE  
D'ECOLIS PRIMAIRES DE NOUAKCHOTT  
EN REPUBLIQUE ISLAMIQUE DE MAURITANIE

# 26. ZAHARA

10m

1/600

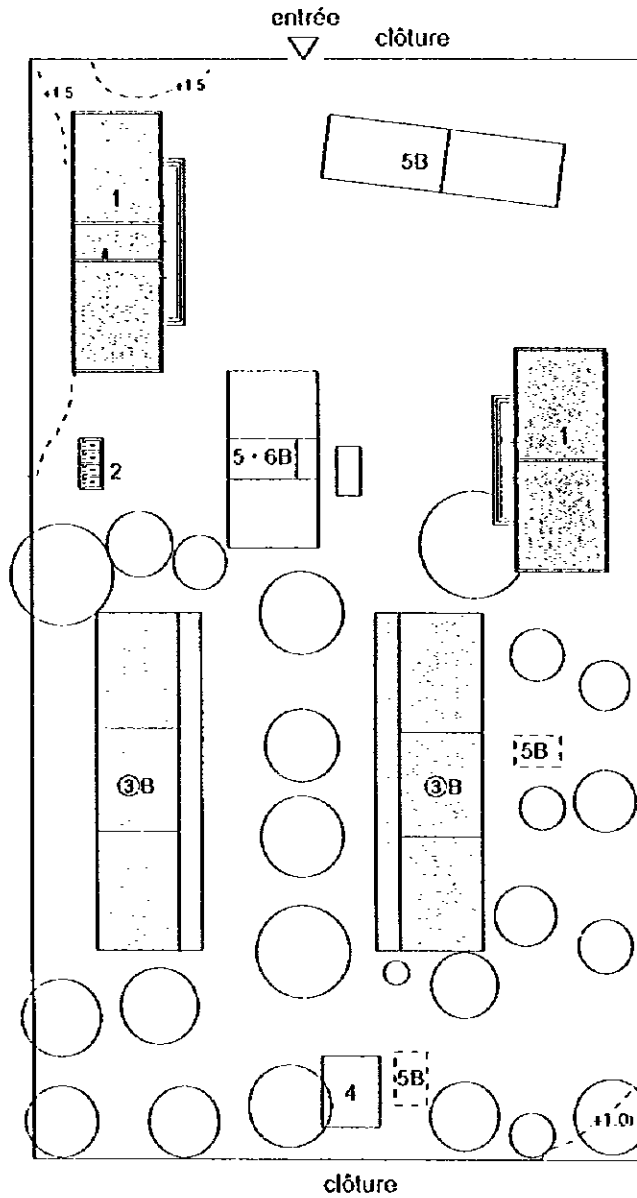

## LEGENDE

- 1 : Salles de classe à construire
- 2 : Bloc sanitaire à construire
- 3 : Salles de classe existantes
- ③ : Salles de classe à utiliser
- 4 : Bloc sanitaire existant
- 5 : Ouvrage existant
- 6 : Bureau de directeur existant

B : Parpaing en béton ou béton  
b : En bois

----- : A démolir  
- - - - - : Ouvrage existant entière

## PLAN D'IMPLANTATION

PROJET DE CONSTRUCTION DE SALLES DE CLASSE  
DECOLES PRIMAIRES DE NOUAKCHOTT  
EN REPUBLIQUE ISLAMIQUE DE MAURITANIE

26. ZAHRA • TEMSSOUEILEM

0 100 200 300m  
1 : 10.000

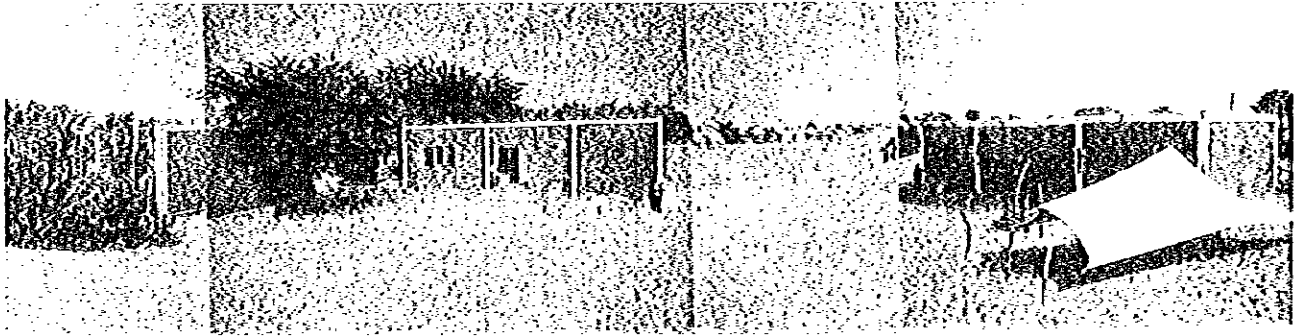
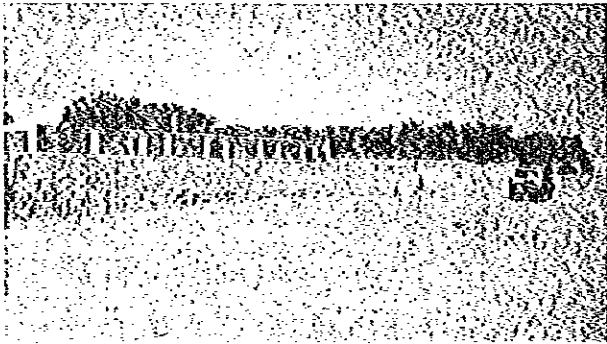

Photographies de sites /  
Plan de situation des sites

PROJET DE CONSTRUCTION DE SALLES DE CLASSE  
DECOLES PRIMAIRES DE NOUAKCHIOTT  
EN REPUBLIQUE ISLAMIQUE DE MAURITANIE

27. EL SALAM  
33. TINSOULIME 1

1 5 10m

1/600

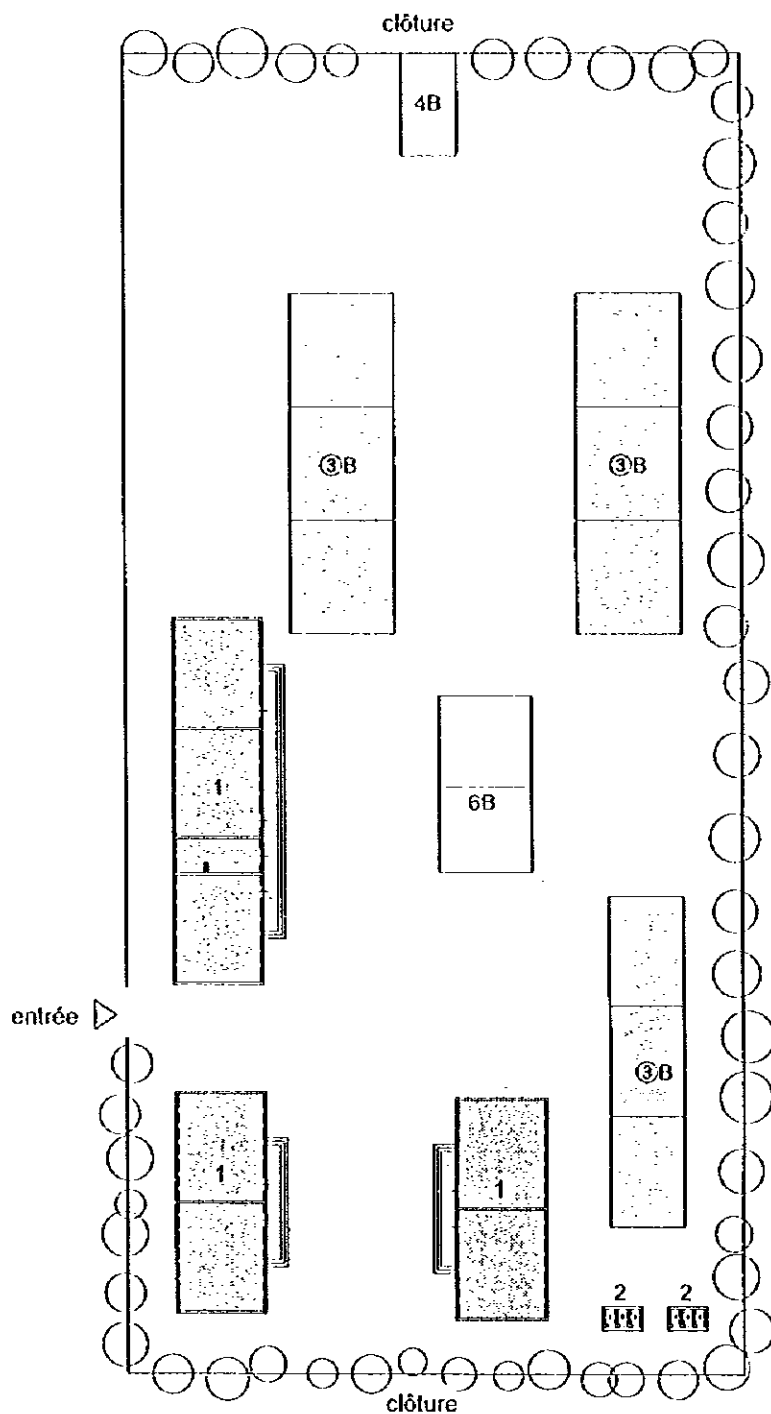

LEGENDE

- 1 : Salles de classe à construire
- 2 : Bloc sanitaire à construire
- 3 : Salles de classe existantes
- ③ : Salles de classe à utiliser
- 4 : Bloc sanitaire existant
- 5 : Ouvrage existant
- 6 : Bureau de directeur existant
- B : Parpaing en béton ou béton
- b : En bois
- : A démolir
- : Ouvrage existant entière

PLAN D'IMPLANTATION

PROJET DE CONSTRUCTION DE SALLES DE CLASSE  
D'ECOLES PRIMAIRES DE NOUAKCHOTT  
EN REPUBLIQUE ISLAMIQUE DE MAURITANIE



27. EL SALAM  
33. TINSOUEILIME 1

0 100 200 300m  
1 : 10.000

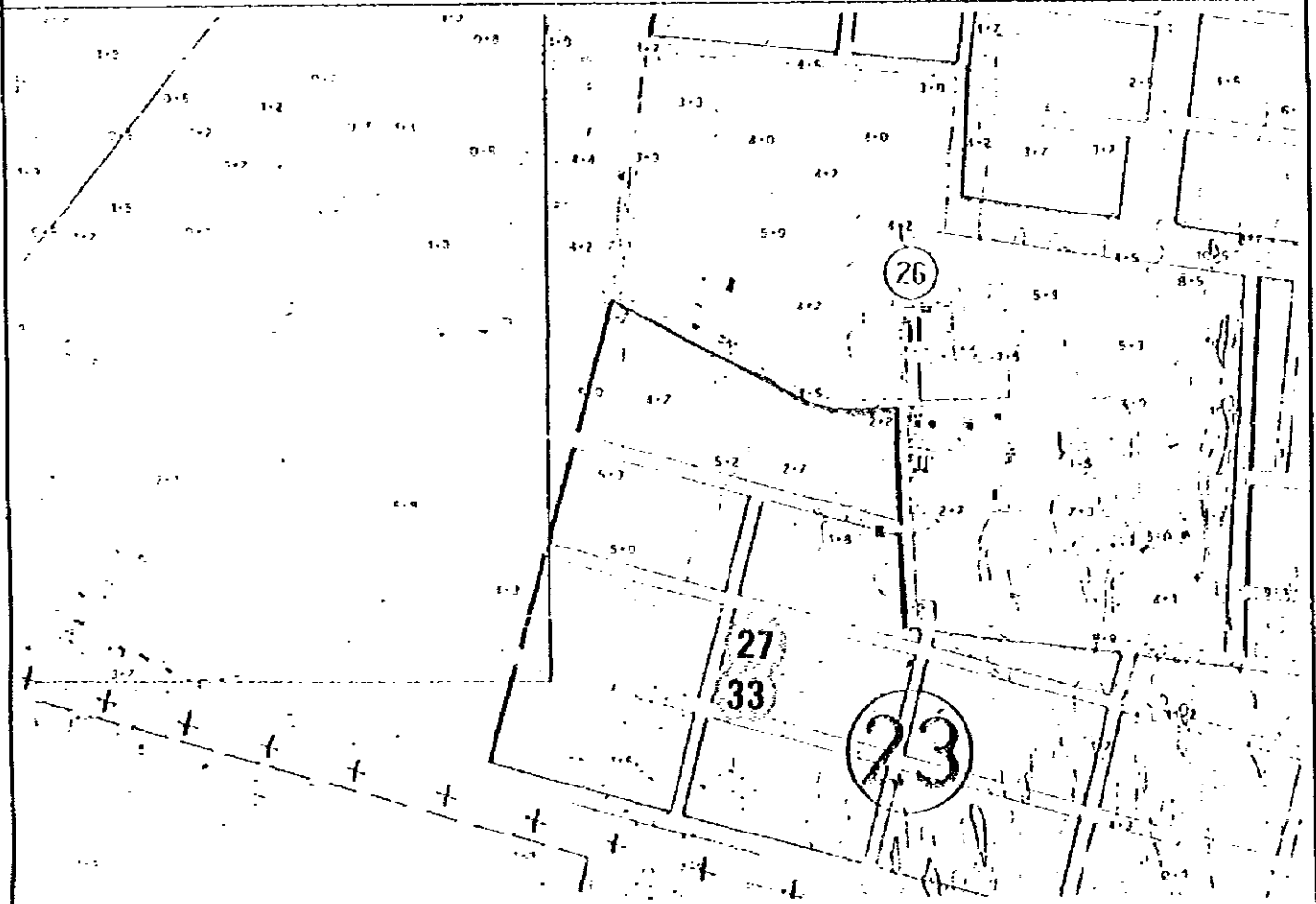
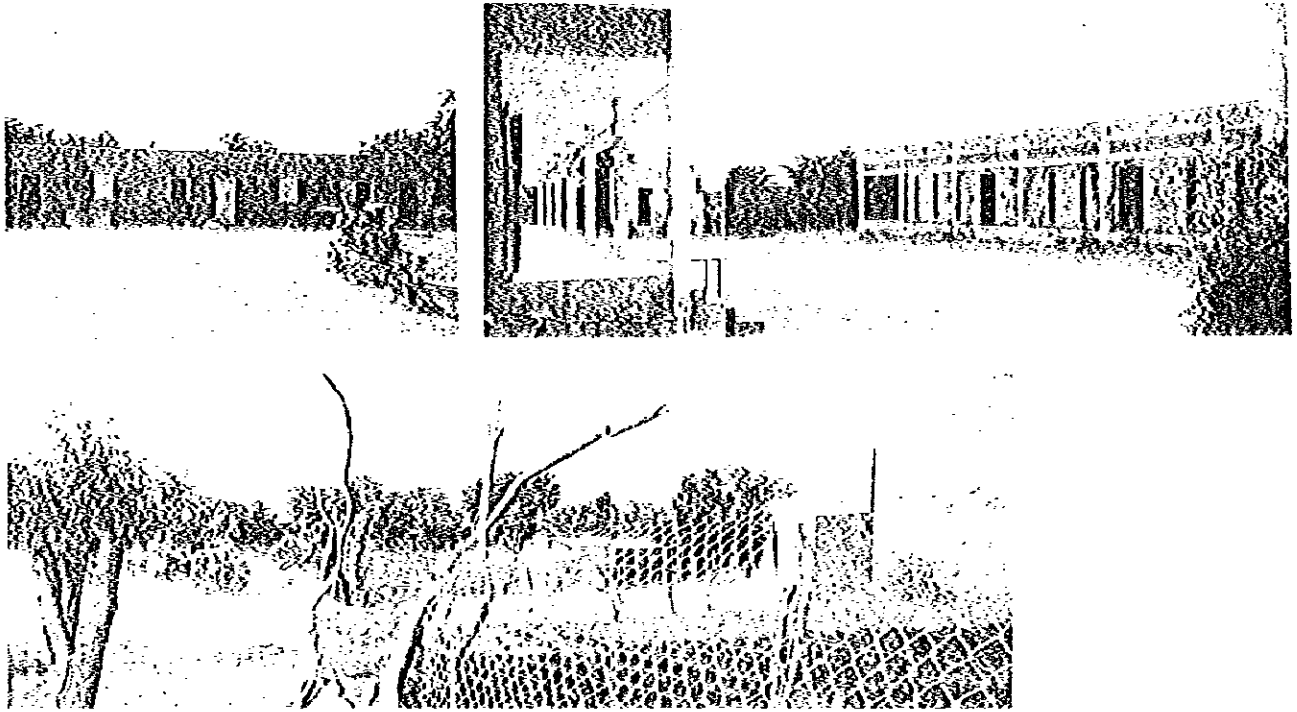

Photographies de sites /  
Plan de situation des sites

PROJET DE CONSTRUCTION DE SALLES DE CLASSE  
DECOLES PRIMAIRES DE NOUAKCHOTT  
EN REPUBLIQUE ISLAMIQUE DE MAURITANIE

# 28. CHEIKA AHMED MAALI

1 5 10m  
1/400

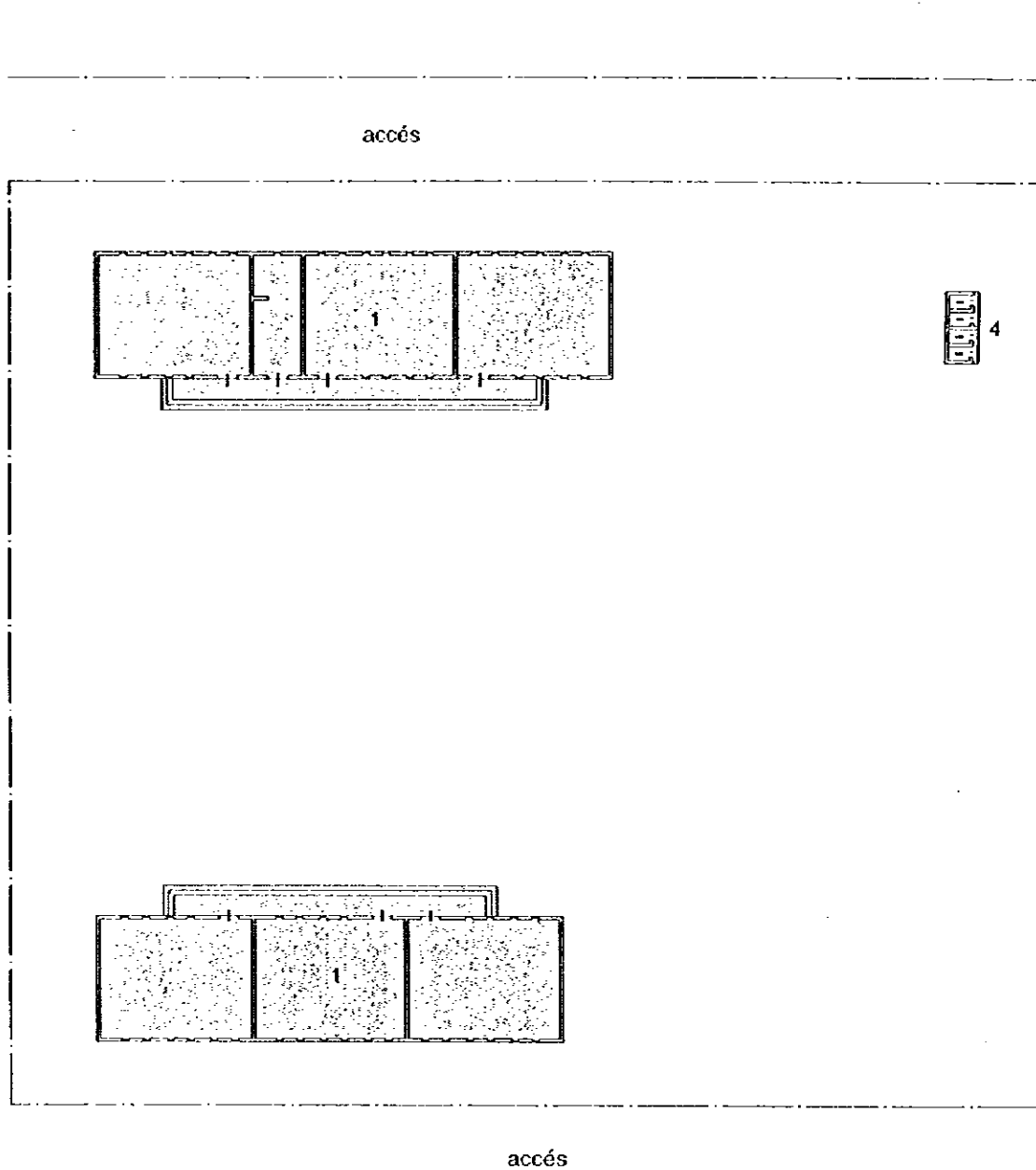

## LEGENDE

- 1 : Salles de classe à construire
- 2 : Bloc sanitaire à construire
- 3 : Salles de classe existantes
- ⊙ : Salles de classe à utiliser
- 4 : Bloc sanitaire existant
- 5 : Ouvrage existant
- 6 : Bureau de directeur existant
  
- B : Parpaing en béton ou béton
- b : En bois
  
- · — · — : A démolir
- - - - - : Ouvrage existant entière

## PLAN D'IMPLANTATION

PROJET DE CONSTRUCTION DE SALLES DE CLASSE  
DECOLES PRIMAIRES DE NOUAKCHOTT  
EN REPUBLIQUE ISLAMIQUE DE MAURITANIE

28. CHEIKA AHMED BIN MAALI

0 100 200 300m  
1 : 10.000

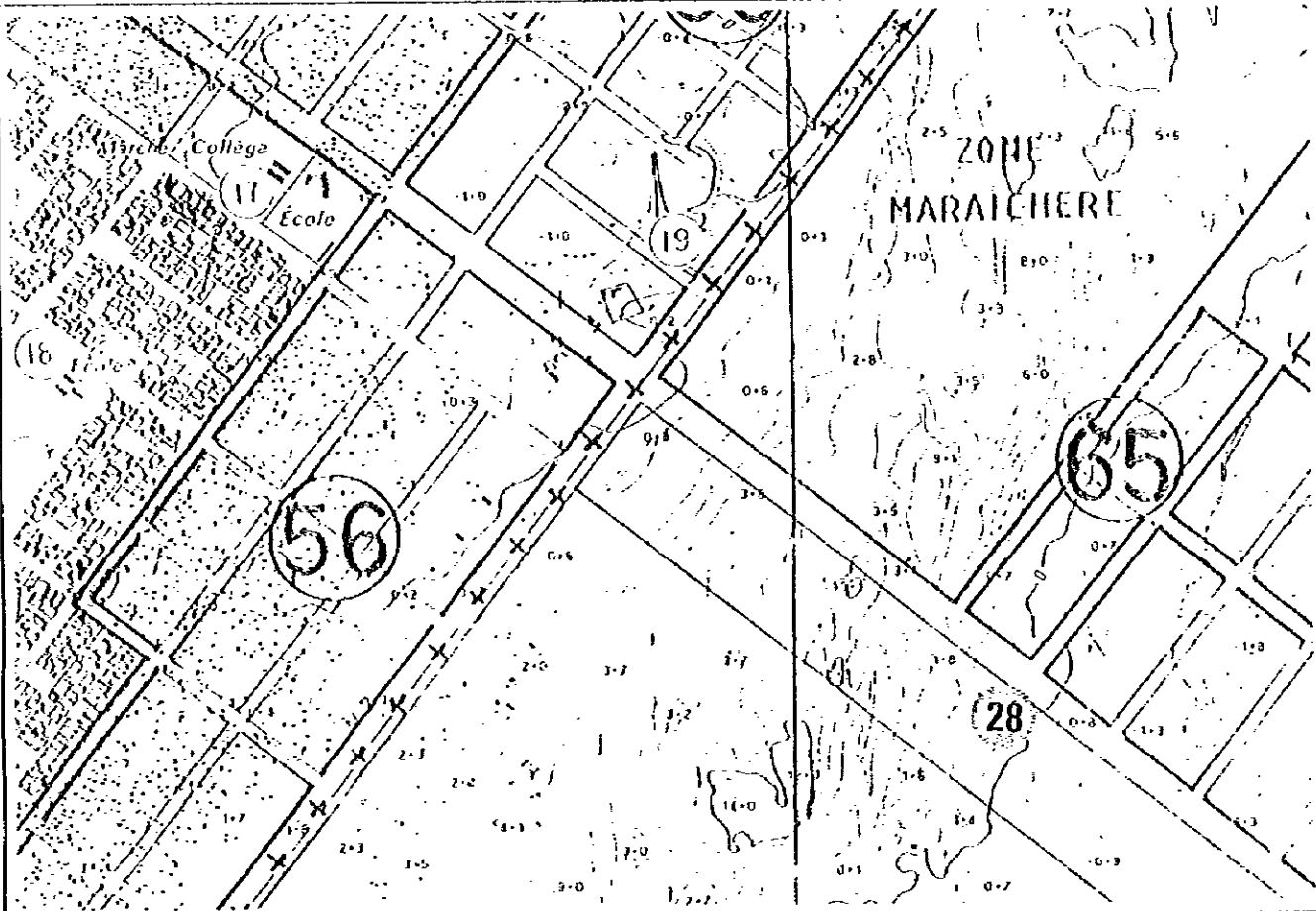
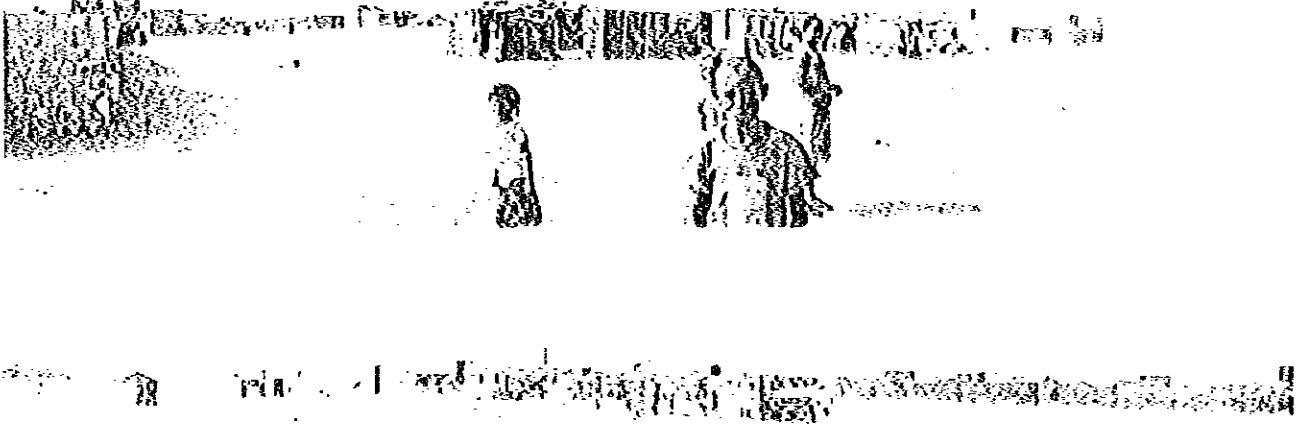

Photographies de sites /  
Plan de situation des sites

PROJET DE CONSTRUCTION DE SALLES DE CLASSE  
D'ÉCOLES PRIMAIRES DE NOUAKCHOTT  
EN REPUBLIQUE ISLAMIQUE DE MAURITANIE

# 29. SELMANE

1 5 10m  
1/400

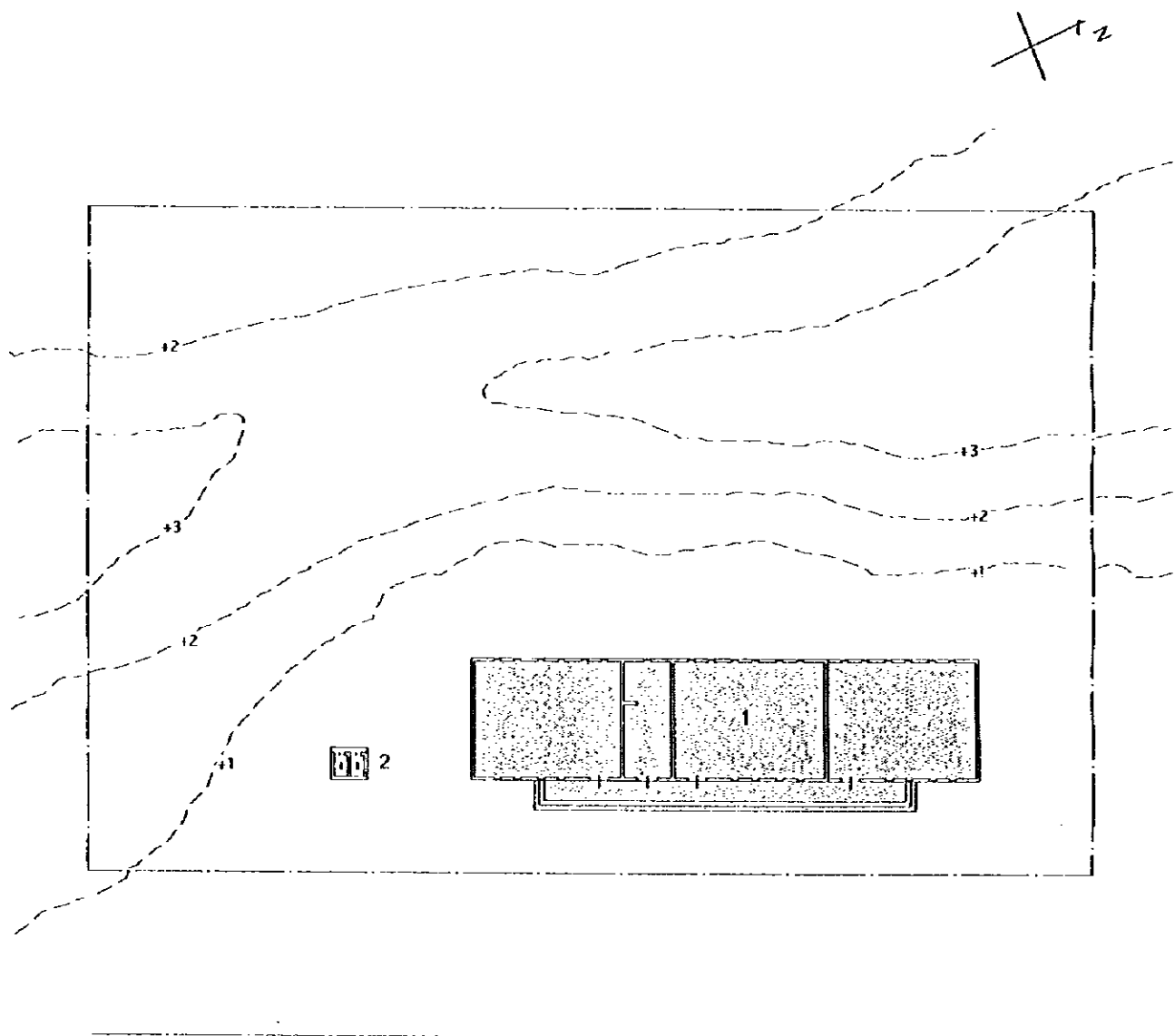

## LEGENDE

- 1 : Salles de classe à construire
- 2 : Bloc sanitaire à construire
- 3 : Salles de classe existantes
- ⊙ : Salles de classe à utiliser
- 4 : Bloc sanitaire existant
- 5 : Ouvrage existant
- 6 : Bureau de directeur existant
- B : Parpaing en béton ou béton
- b : En bois
- : A démolir
- : Ouvrage existant entière

## PLAN D'IMPLANTATION

PROJET DE CONSTRUCTION DE SALLES DE CLASSE  
D'ÉCOLES PRIMAIRES DE NOUAKCHOTT  
EN REPUBLIQUE ISLAMIQUE DE MAURITANIE

29. SELMANE

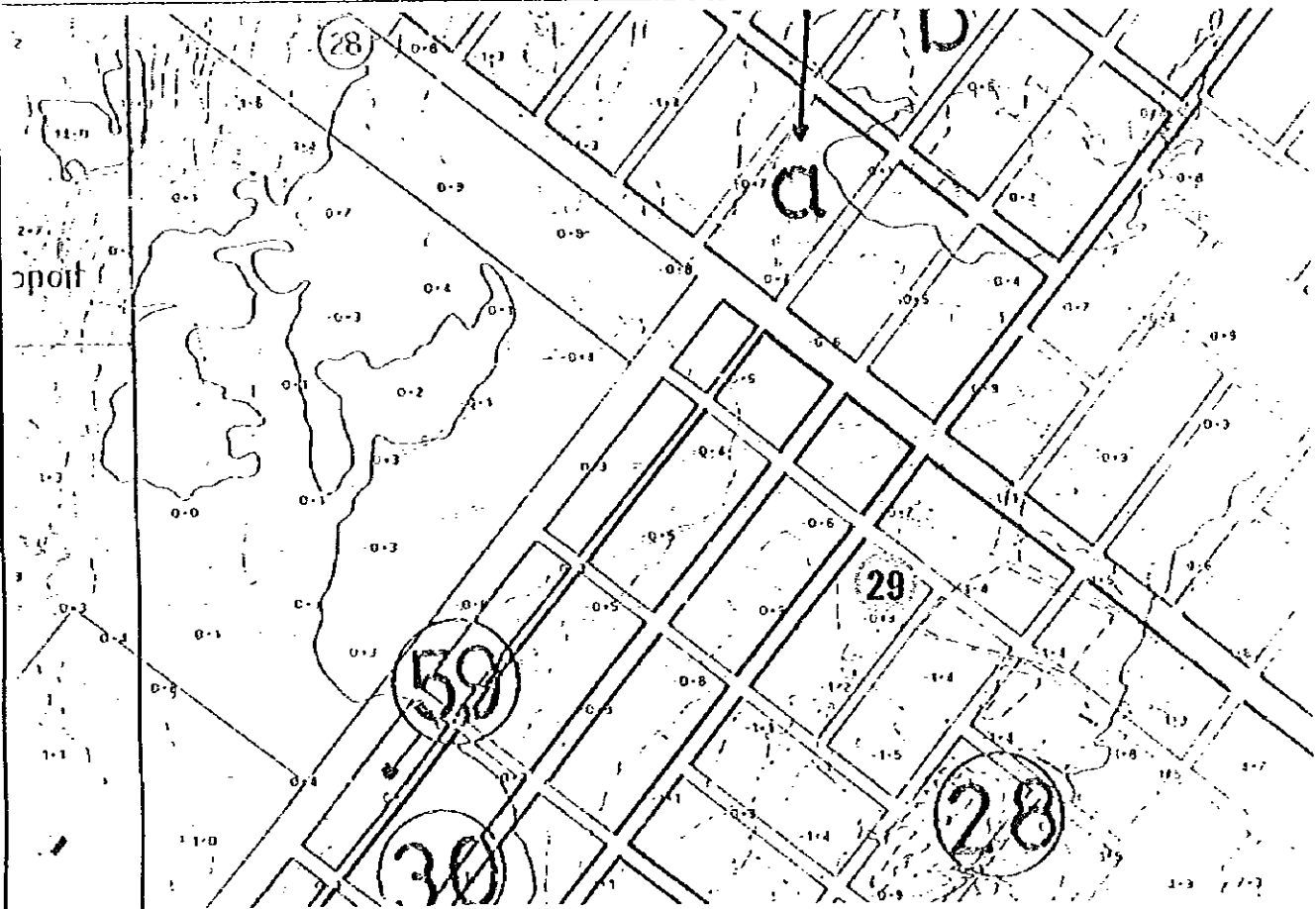
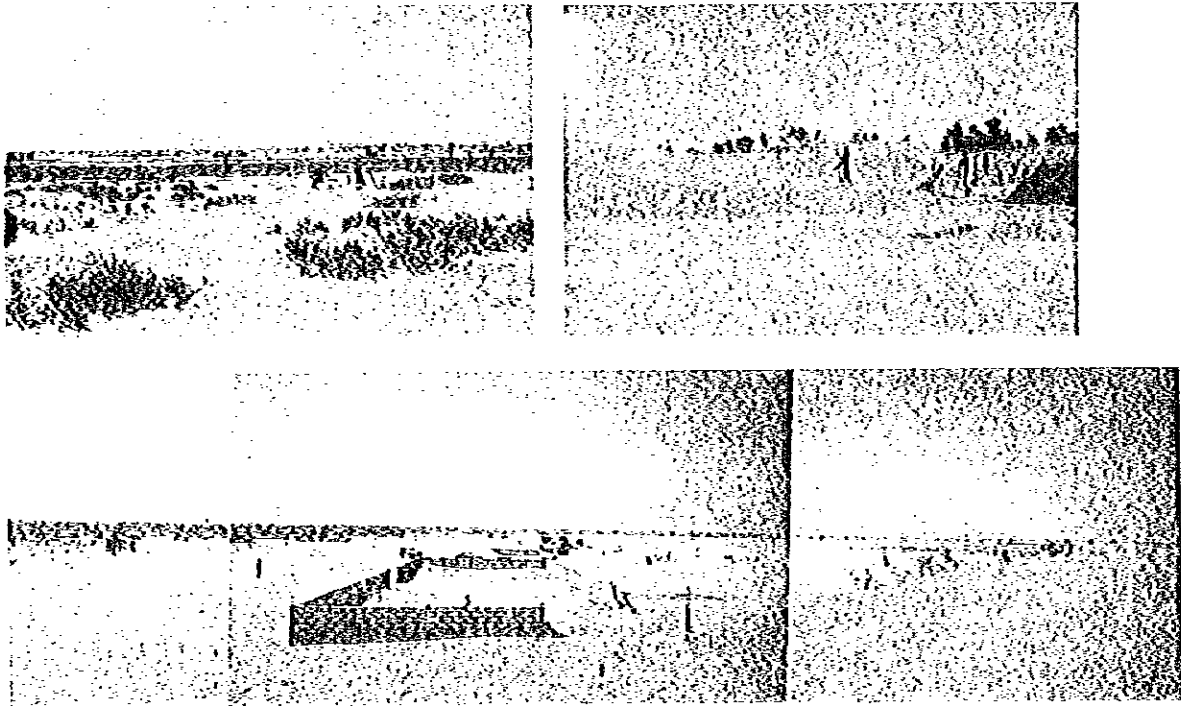
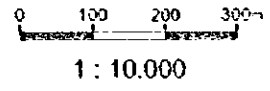

Photographies de sites /  
Plan de situation des sites

PROJET DE CONSTRUCTION DE SALLES DE CLASSE  
D'ECOLES PRIMAIRES DE NOUAKCHOTT  
EN REPUBLIQUE ISLAMIQUE DE MAURITANIE

# 30. NASAR DINE

1 5 10m  
1/400

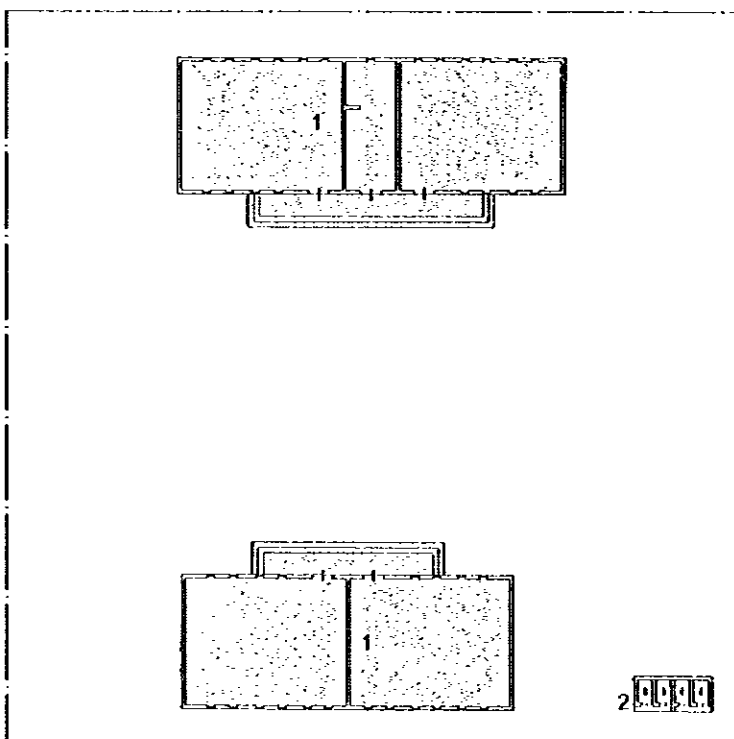

## LEGENDE

- 1 : Salles de classe à construire
- 2 : Bloc sanitaire à construire
- 3 : Salles de classe existantes
- ③ : Salles de classe à utiliser
- 4 : Bloc sanitaire existant
- 5 : Ouvrage existant
- 6 : Bureau de directeur existant
- B : Parpaing en béton ou béton
- b : En bois
- : A démolir
- : Ouvrage existant enterré

## PLAN D'IMPLANTATION

PROJET DE CONSTRUCTION DE SALLES DE CLASSE  
D'ÉCOLES PRIMAIRES DE NOUAKCHOTT  
EN RÉPUBLIQUE ISLAMIQUE DE MAURITANIE

30. NASR DINE

0 100 200 300m  
1 : 10.000

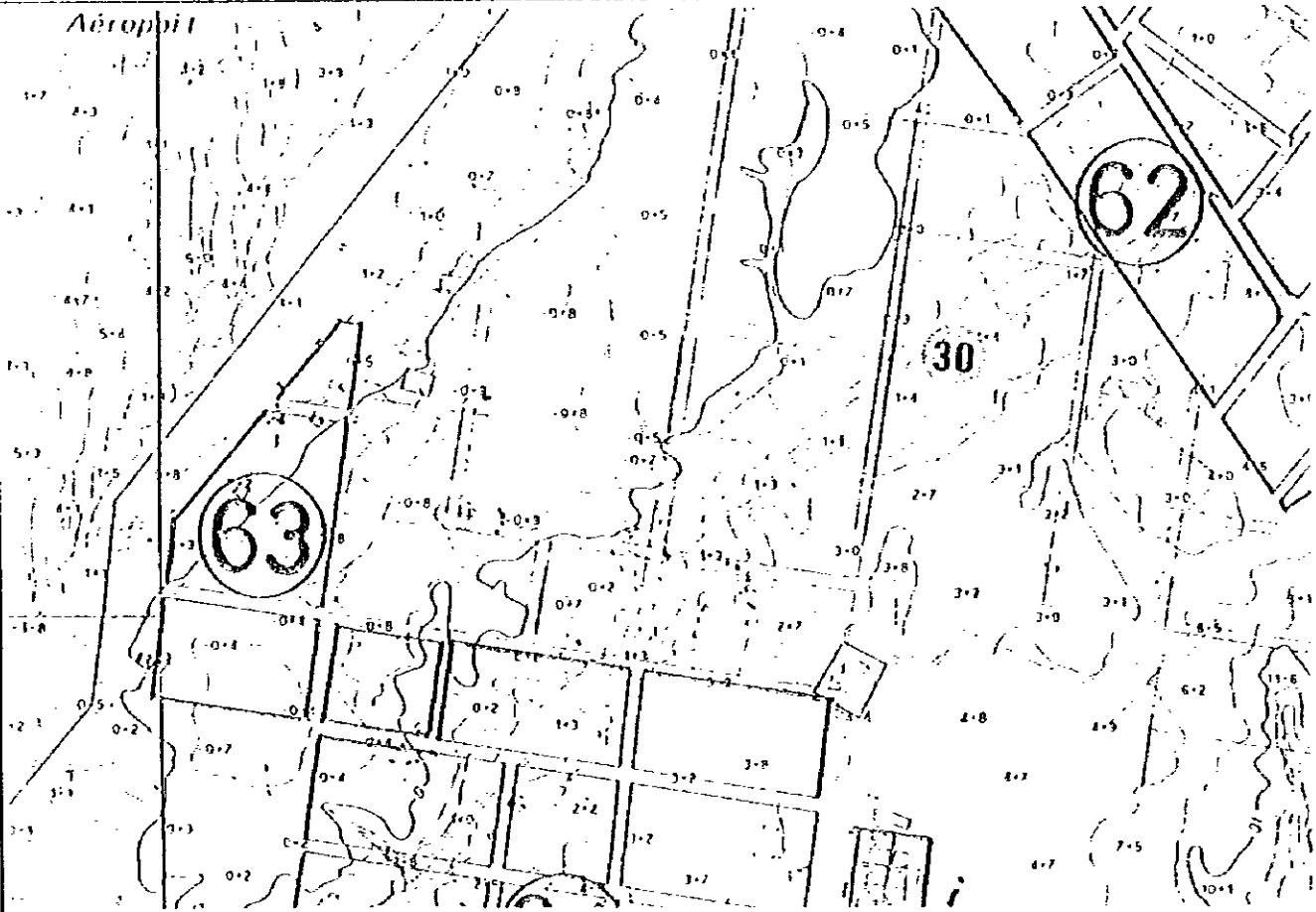
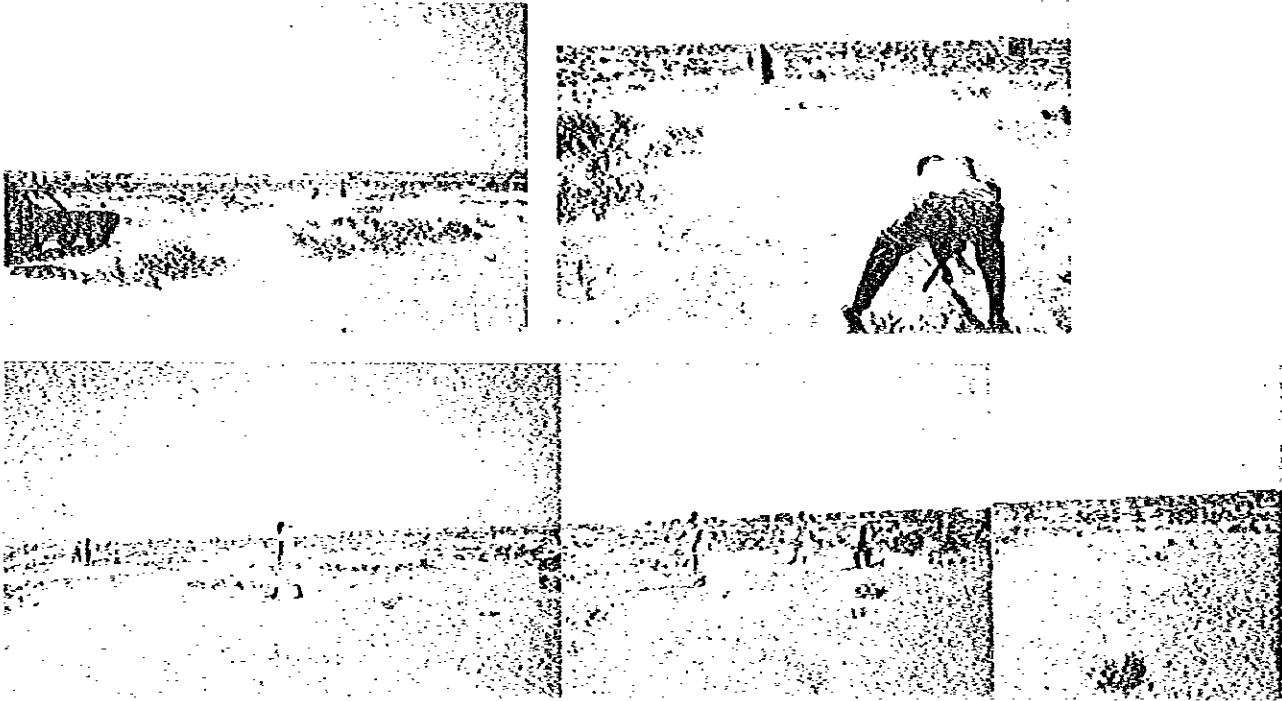

Photographies de sites /  
Plan de situation des sites

PROJET DE CONSTRUCTION DE SALLES DE CLASSE  
D'ECOLES PRIMAIRES DE NOUAKCHOTT  
EN REPUBLIQUE ISLAMIQUE DE MAURITANIE

# 31. SEDIGH

1 5 10m  
1/400

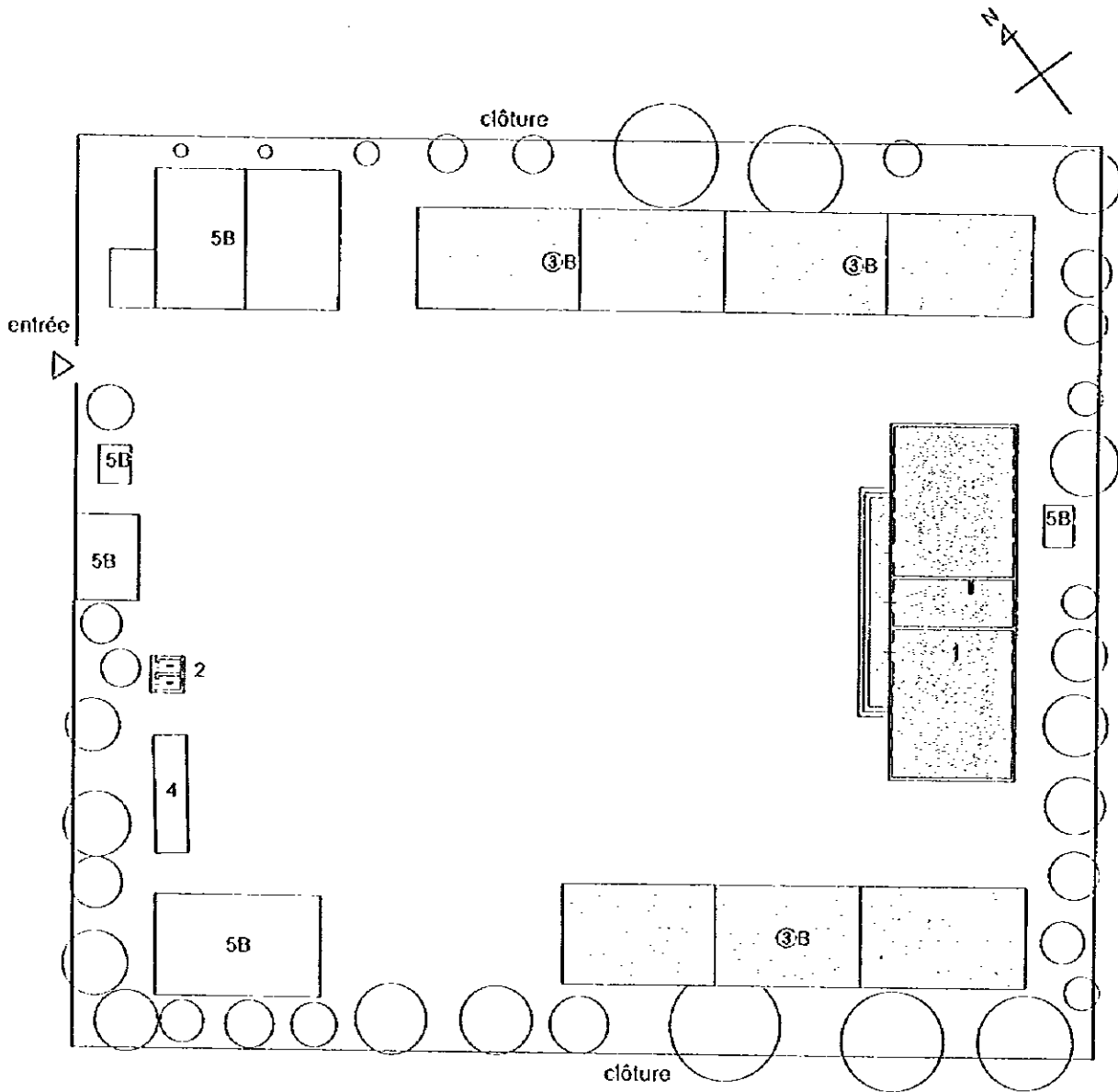

## LEGENDE

- 1 : Salles de classe à construire
- 2 : Bloc sanitaire à construire
- 3 : Salles de classe existantes
- 3B : Salles de classe à utiliser
- 4 : Bloc sanitaire existant
- 5 : Ouvrage existant
- 6 : Bureau de directeur existant

B : Parpaing en béton ou béton  
b : En bois

----- : A démolir

----- : Ouvrage existant entière

## PLAN D'IMPLANTATION

PROJET DE CONSTRUCTION DE SALLES DE CLASSE  
D'ÉCOLES PRIMAIRES DE NOUAKCHOTT  
EN REPUBLIQUE ISLAMIQUE DE MAURITANIE



31. SEDIGH

0 100 200 300m  
1 : 10.000

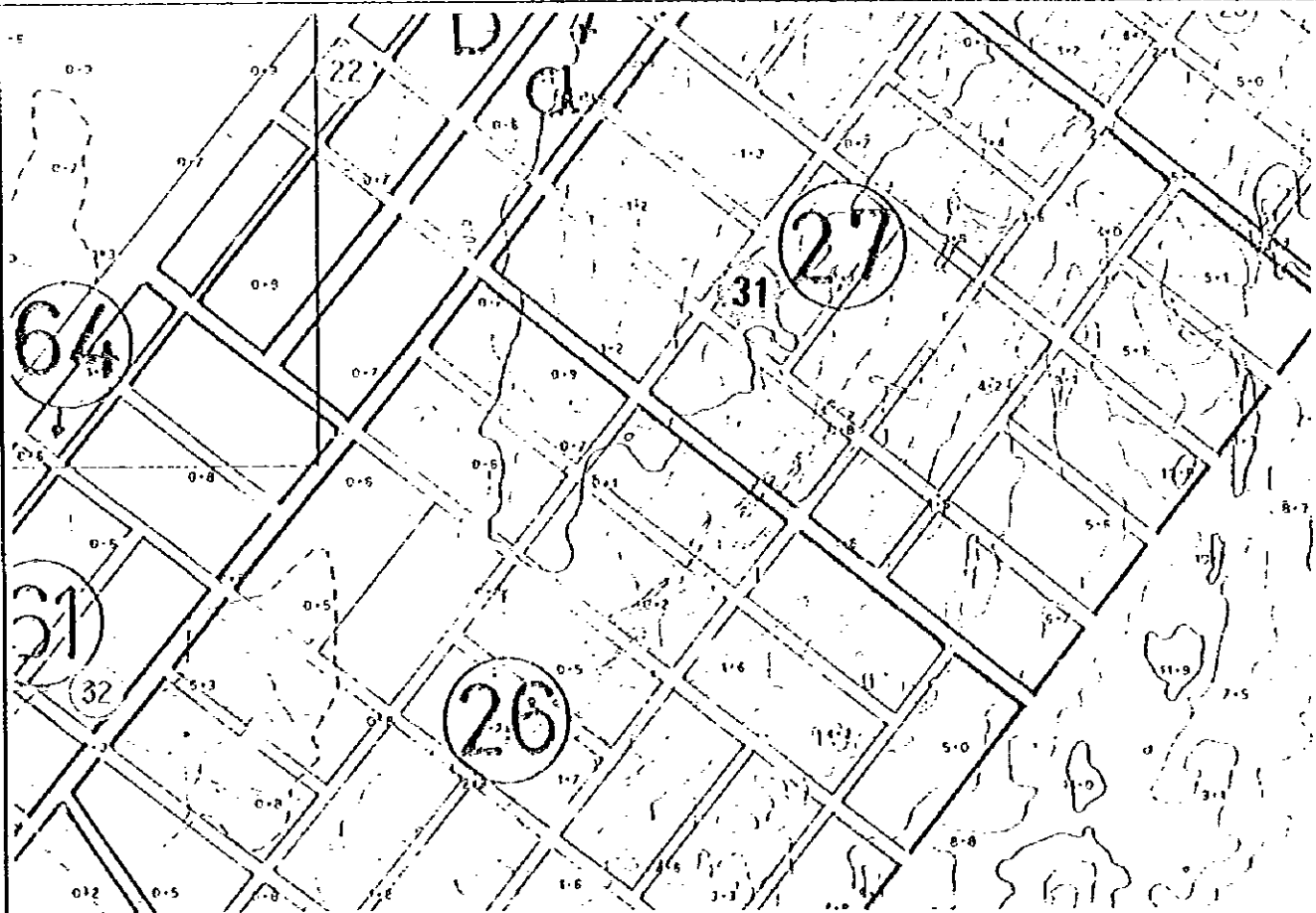

Photographies de sites /  
Plan de situation des sites

PROJET DE CONSTRUCTION DE SALLES DE CLASSE  
DECOLES PRIMAIRES DE NOUAKCHOTT  
EN REPUBLIQUE ISLAMIQUE DE MAURITANIE

# 32. BINTOU JAHCHE

1 5 10m  
1/400

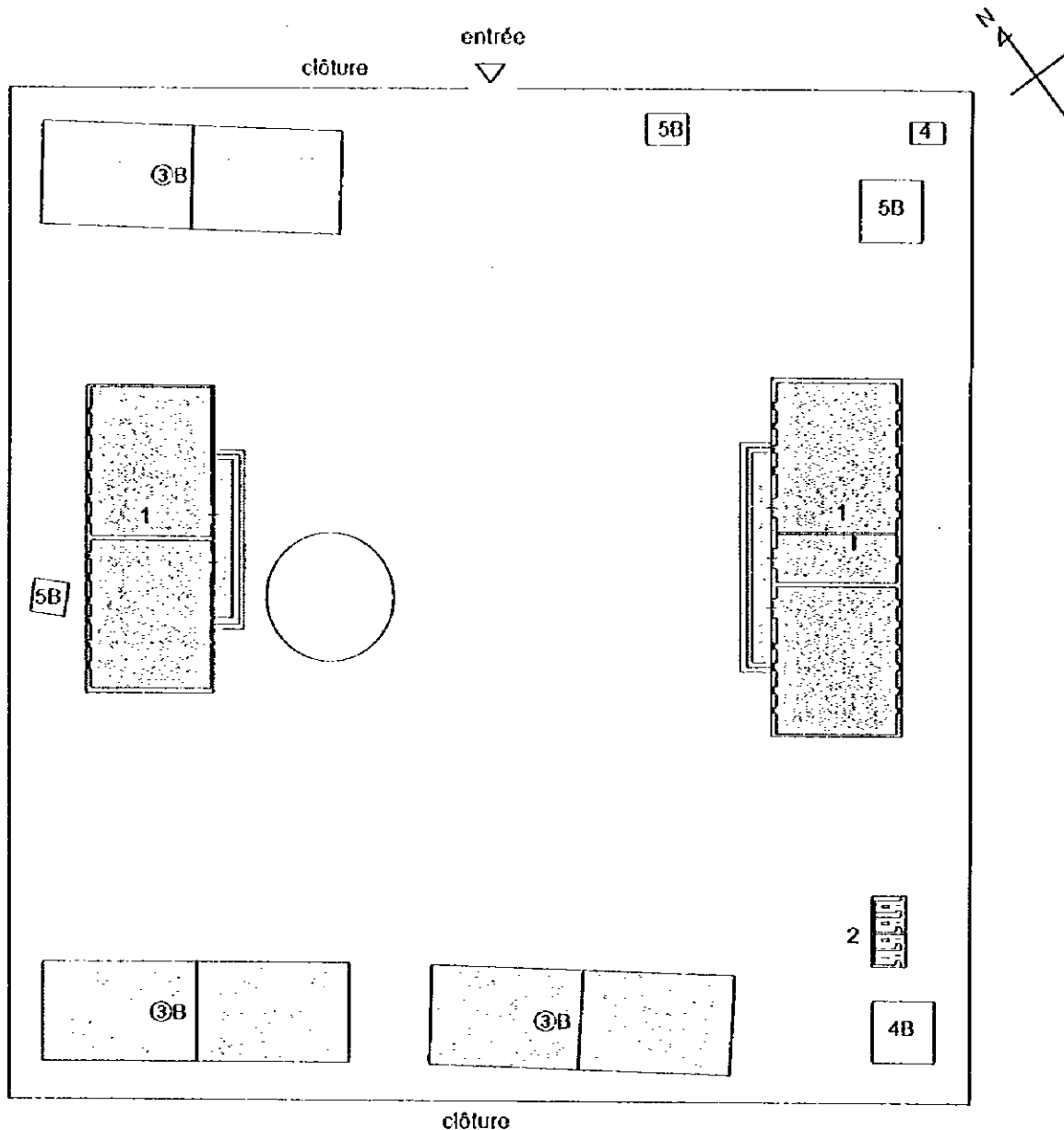

## LEGENDE

- 1 : Salles de classe à construire
- 2 : Bloc sanitaire à construire
- 3 : Salles de classe existantes
- ③ : Salles de classe à utiliser
- 4 : Bloc sanitaire existant
- 5 : Ouvrage existant
- 6 : Bureau de directeur existant
- B : Parpaing en béton ou béton
- b : En bois
- : A démolir
- : Ouvrage existant entière

## PLAN D'IMPLANTATION

PROJET DE CONSTRUCTION DE SALLES DE CLASSE  
DECOLES PRIMAIRES DE NOUAKCHOTT  
EN REPUBLIQUE ISLAMIQUE DE MAURITANIE

32. BINTOU JAHCHE

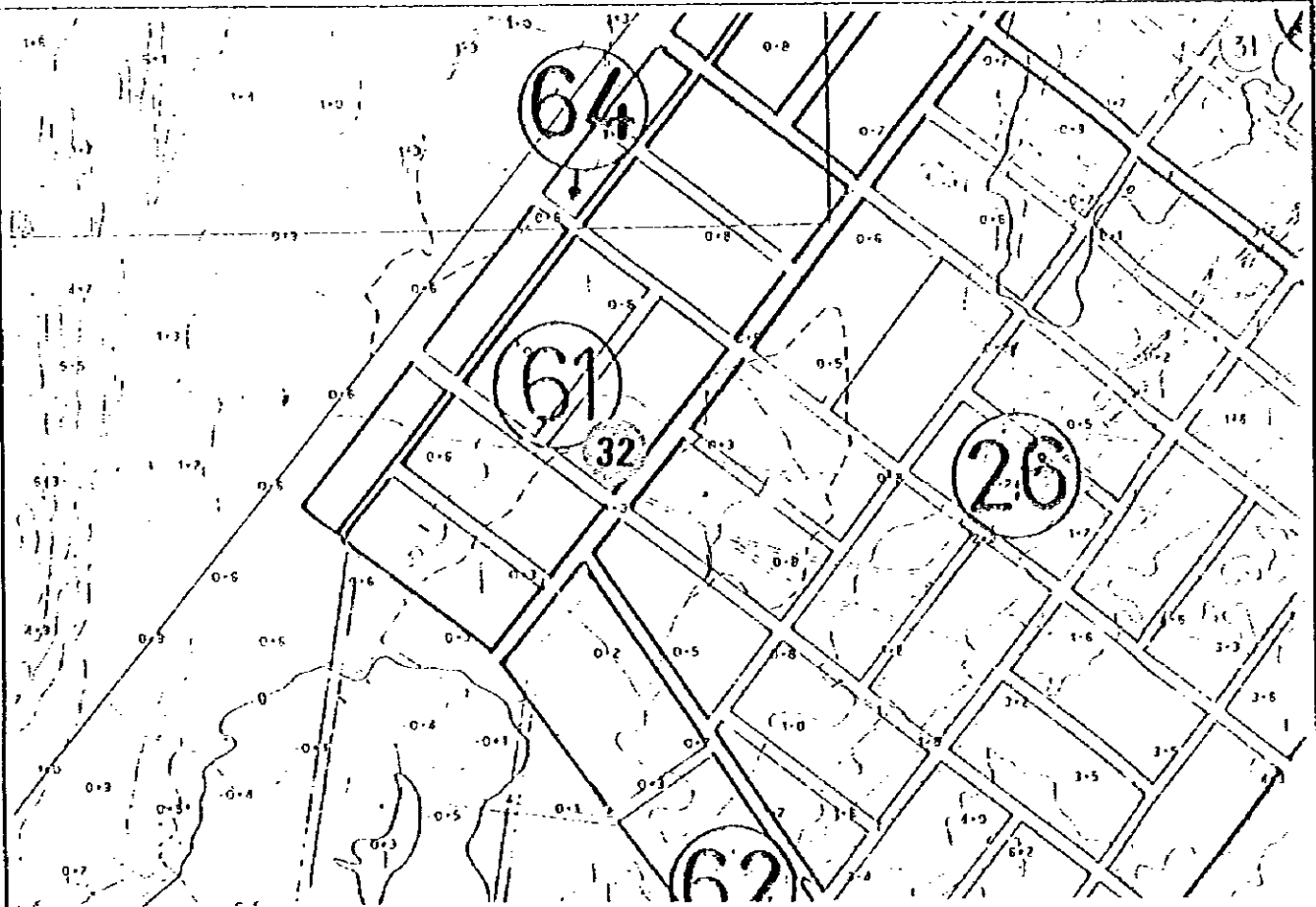
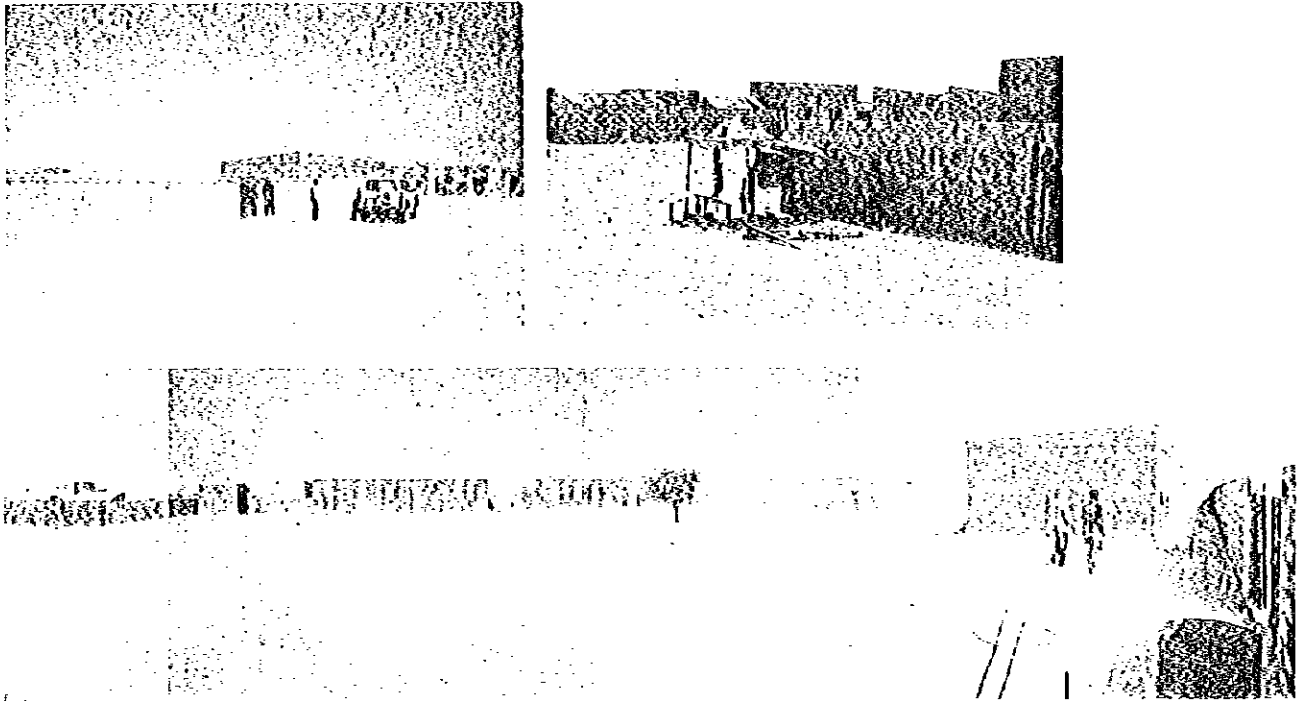
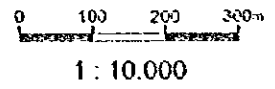

Photographies de sites /  
Plan de situation des sites

PROJET DE CONSTRUCTION DE SALLES DE CLASSE  
D'ECOLES PRIMAIRES DE NOUAKCHOTT  
EN REPUBLIQUE ISLAMIQUE DE MAURITANIE

# 34. EL KOUDSS

1 : 5 10m

1/600

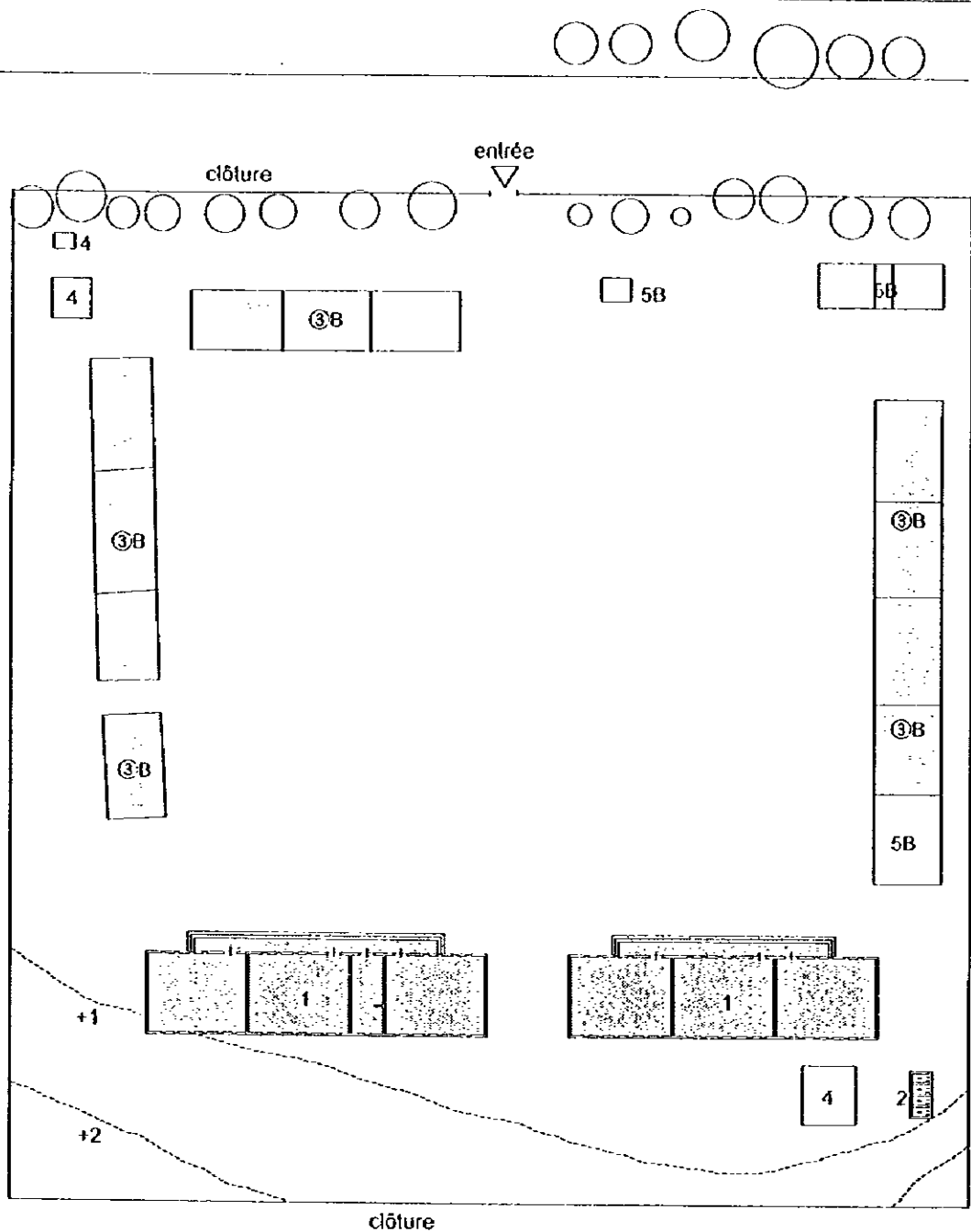

- LEGENDE**
- 1: Salles de classe à construire
  - 2: Bloc sanitaire à construire
  - 3: Salles de classe existantes
  - 3B: Salles de classe à utiliser
  - 4: Bloc sanitaire existant
  - 5: Ouvrage existant
  - 6: Bureau de directeur existant
  - B: Paroi en brique ou béton
  - b: En bois
  - A: démolir
  - - - Ouvrage existant à réparer

## PLAN D'IMPLANTATION

PROJET DE CONSTRUCTION DE SALLES DE CLASSE  
D'ECOLES PRIMAIRES DE NOUAKCHOTT  
EN REPUBLIQUE ISLAMIQUE DE MAURITANIE

34. EL KOUDSS • BOOHDIDA

0 100 200 300m  
1 : 10.000

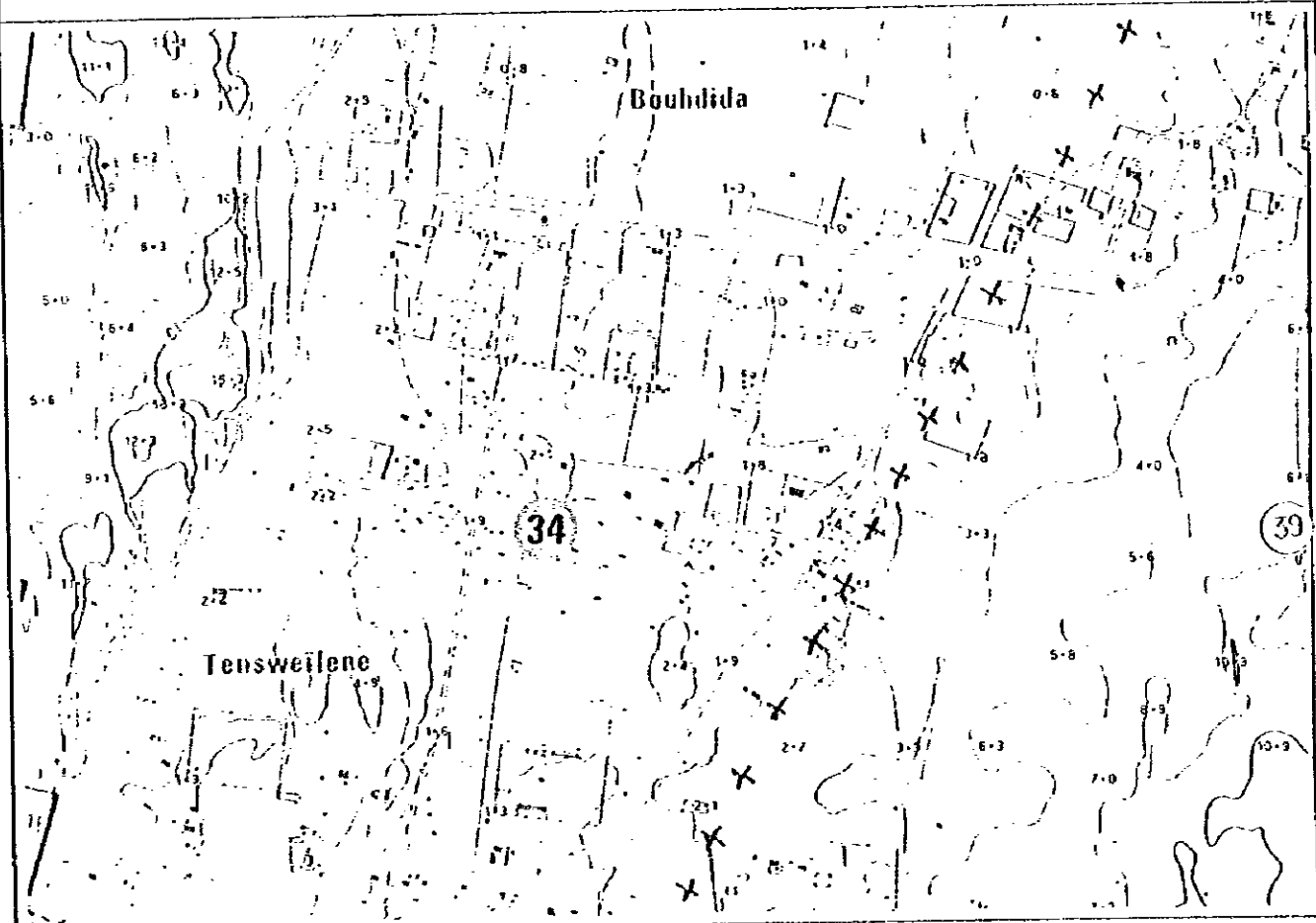
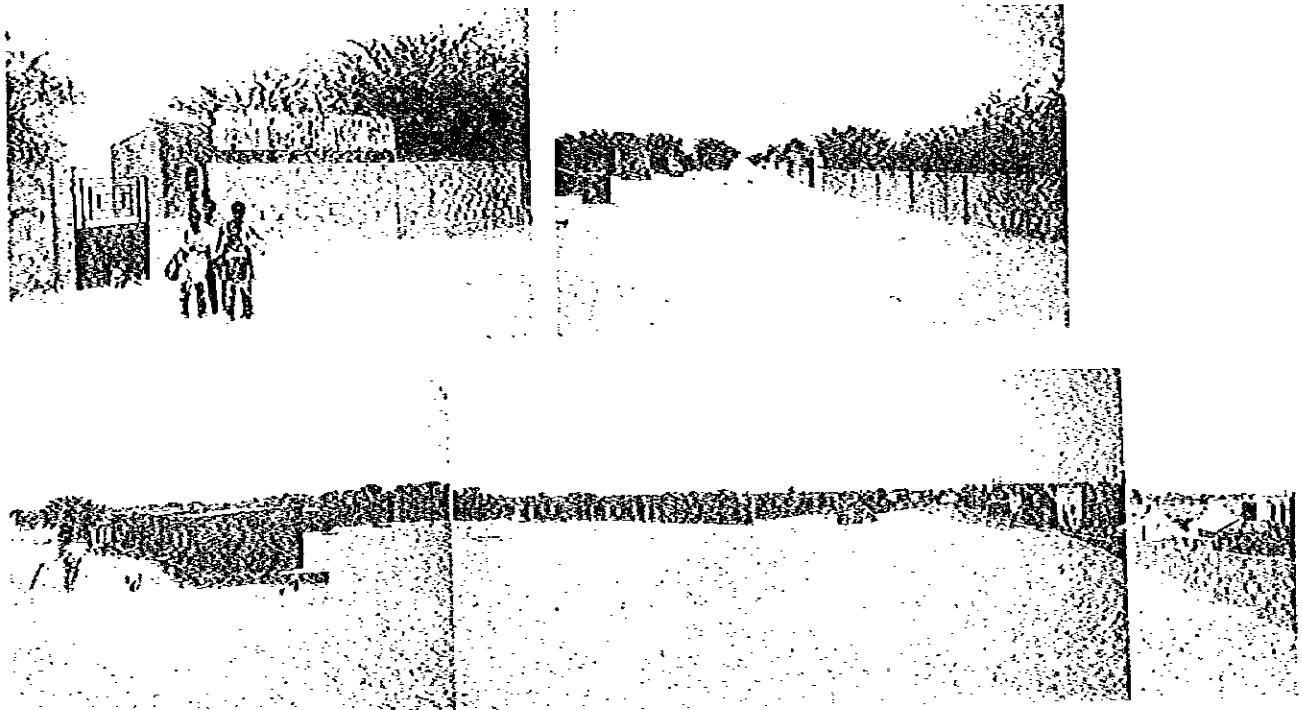

Photographies de sites /  
Plan de situation des sites

PROJET DE CONSTRUCTION DE SALLES DE CLASSE  
D'ECOLES PRIMAIRES DE NOUAKCHOTT  
EN REPUBLIQUE ISLAMIQUE DE MAURITANIE

# 35. SIDI O/ MOULAYE ZEIN

1 5 10m

1/500



clôture

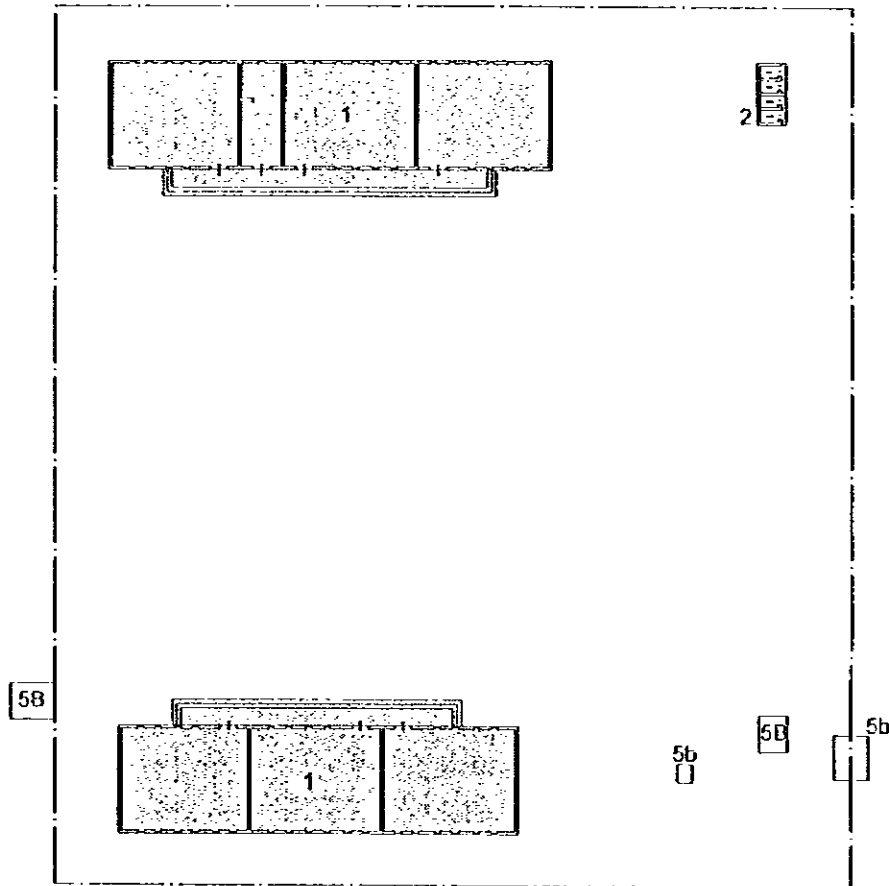

## LEGENDE

- 1 : Salles de classe à construire
- 2 : Bloc sanitaire à construire
- 3 : Salles de classe existantes
- ③ : Salles de classe à utiliser
- 4 : Bloc sanitaire existant
- 5 : Ouvrage existant
- 6 : Bureau de directeur existant
- B : Parpaing en béton ou béton
- b : En bois
- · — · — · — : A démolir
- - - - - : Ouvrage existant entière

## PLAN D'IMPLANTATION

PROJET DE CONSTRUCTION DE SALLES DE CLASSE  
 DECOLES PRIMAIRES DE NOUAKCHOTT  
 EN REPUBLIQUE ISLAMIQUE DE MAURITANIE

35. SIDI O/ MOULAYE ZEIN

0 100 200 300m  
1 : 10.000

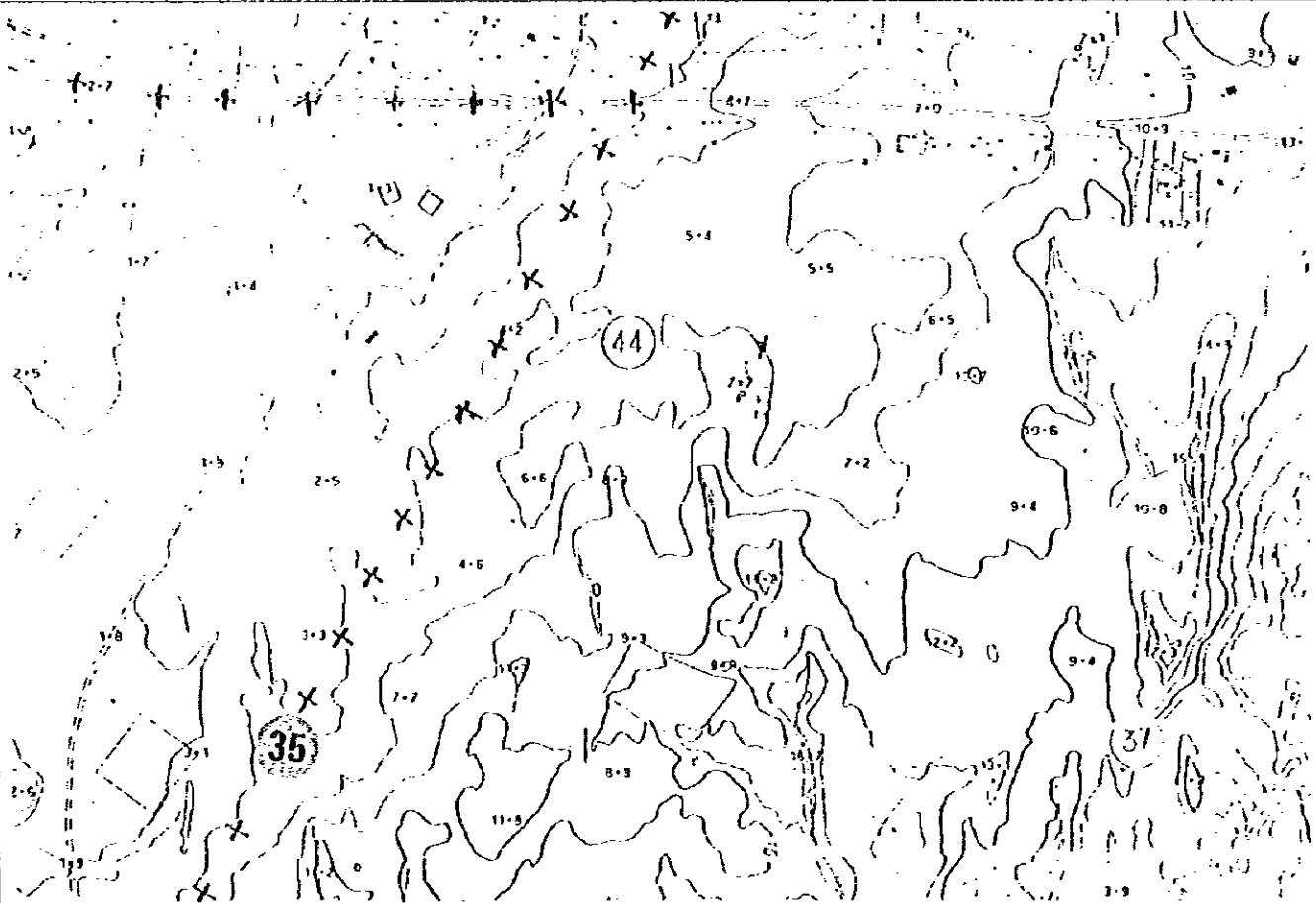
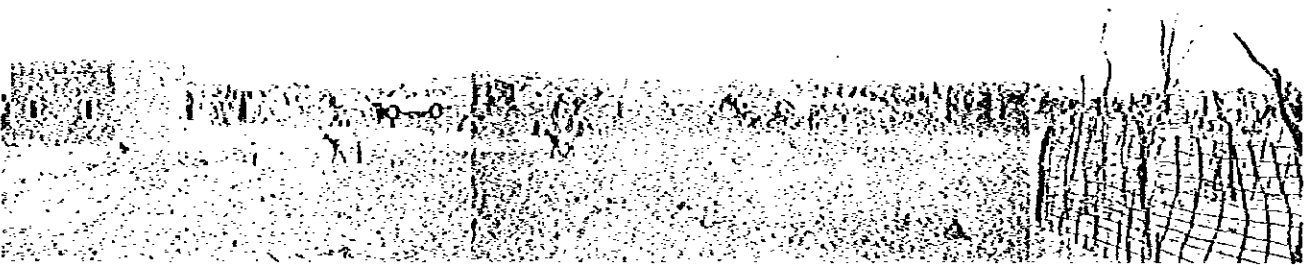
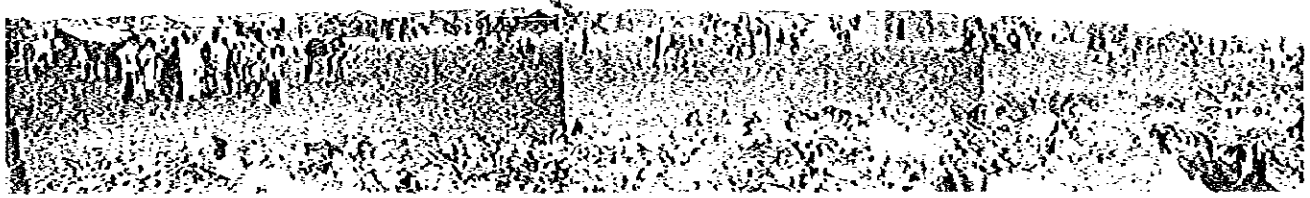

Photographies de sites /  
Plan de situation des sites

PROJET DE CONSTRUCTION DE SALLES DE CLASSE  
D'ECOLIS PRIMAIRES DE NOUAKCHOTT  
EN REPUBLIQUE ISLAMIQUE DE MAURITANIE

# 36. EL GHADH

1 5 10m

1/600

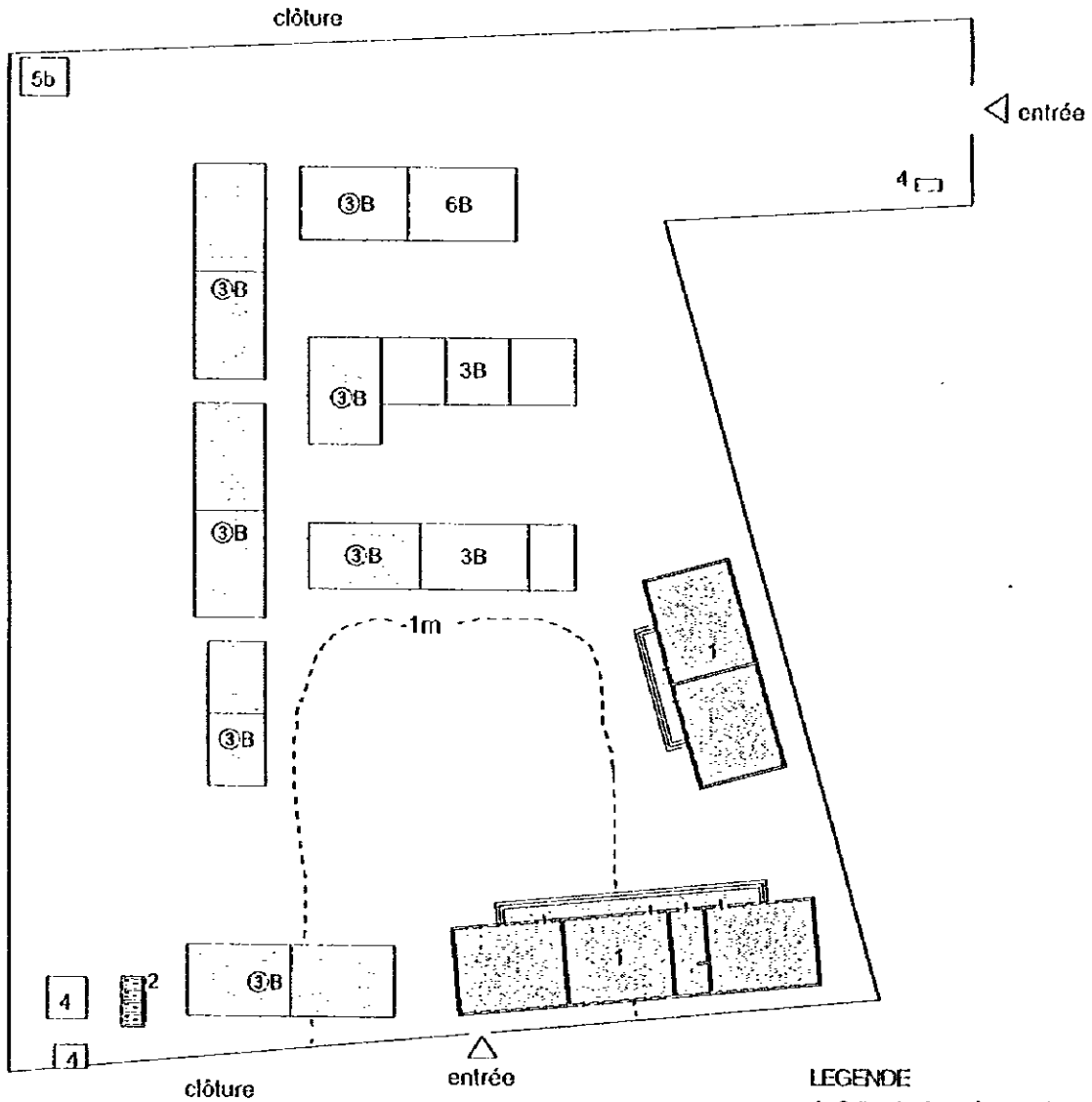

## LEGENDE

- 1 : Salles de classe à construire
- 2 : Bloc sanitaire à construire
- 3 : Salles de classe existantes
- ③ : Salles de classe à utiliser
- 4 : Bloc sanitaire existant
- 5 : Ouvrage existant
- 6 : Bureau de directeur existant
- B : Parpaing en béton ou béton
- b : En bois
- : A démolir
- : Ouvrage existant enterré

## PLAN D'IMPLANTATION

PROJET DE CONSTRUCTION DE SALLES DE CLASSE  
D'ÉCOLES PRIMAIRES DE NOUAKCHOTT  
EN RÉPUBLIQUE ISLAMIQUE DE MAURITANIE



# 36. EL IN GHADH

0 100 200 300m

1 : 10.000

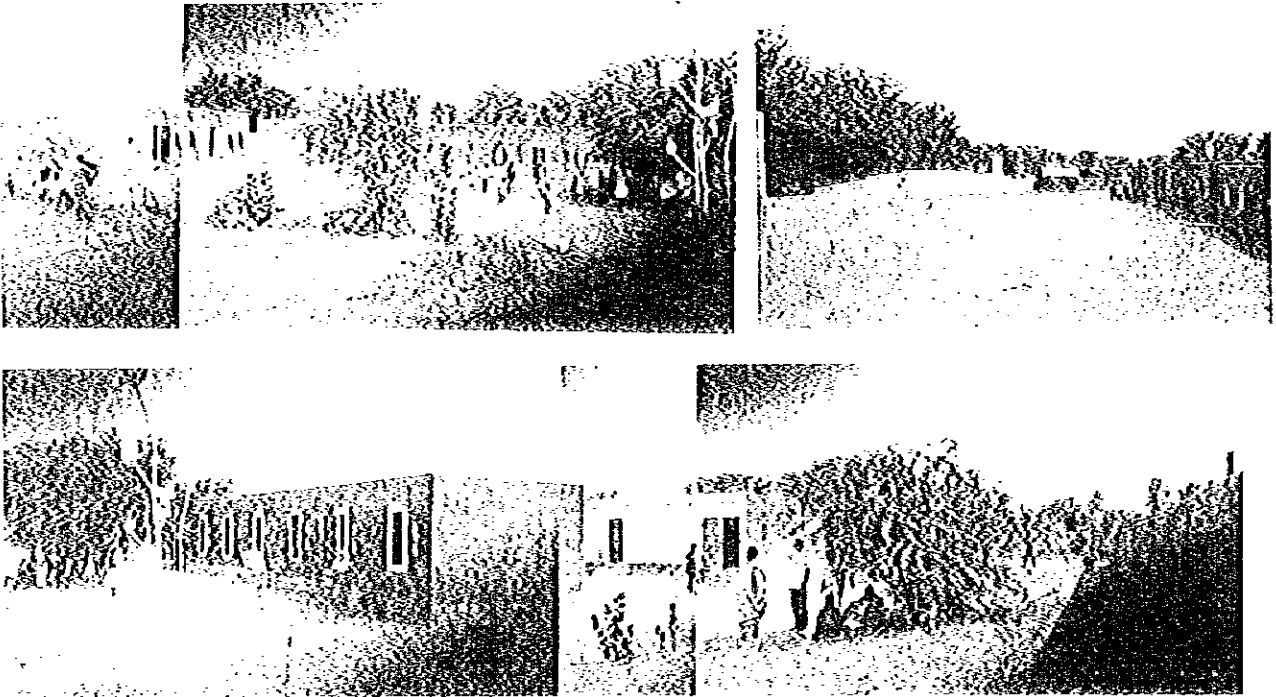

Photographies de sites /  
Plan de situation des sites

PROJET DE CONSTRUCTION DE SALLES DE CLASSE  
D'ECOLES PRIMAIRES DE NOUAKCHOTT  
EN REPUBLIQUE ISLAMIQUE DE MAURITANIE

# 37. MED MAHMOUDOMT

1/600  
18m

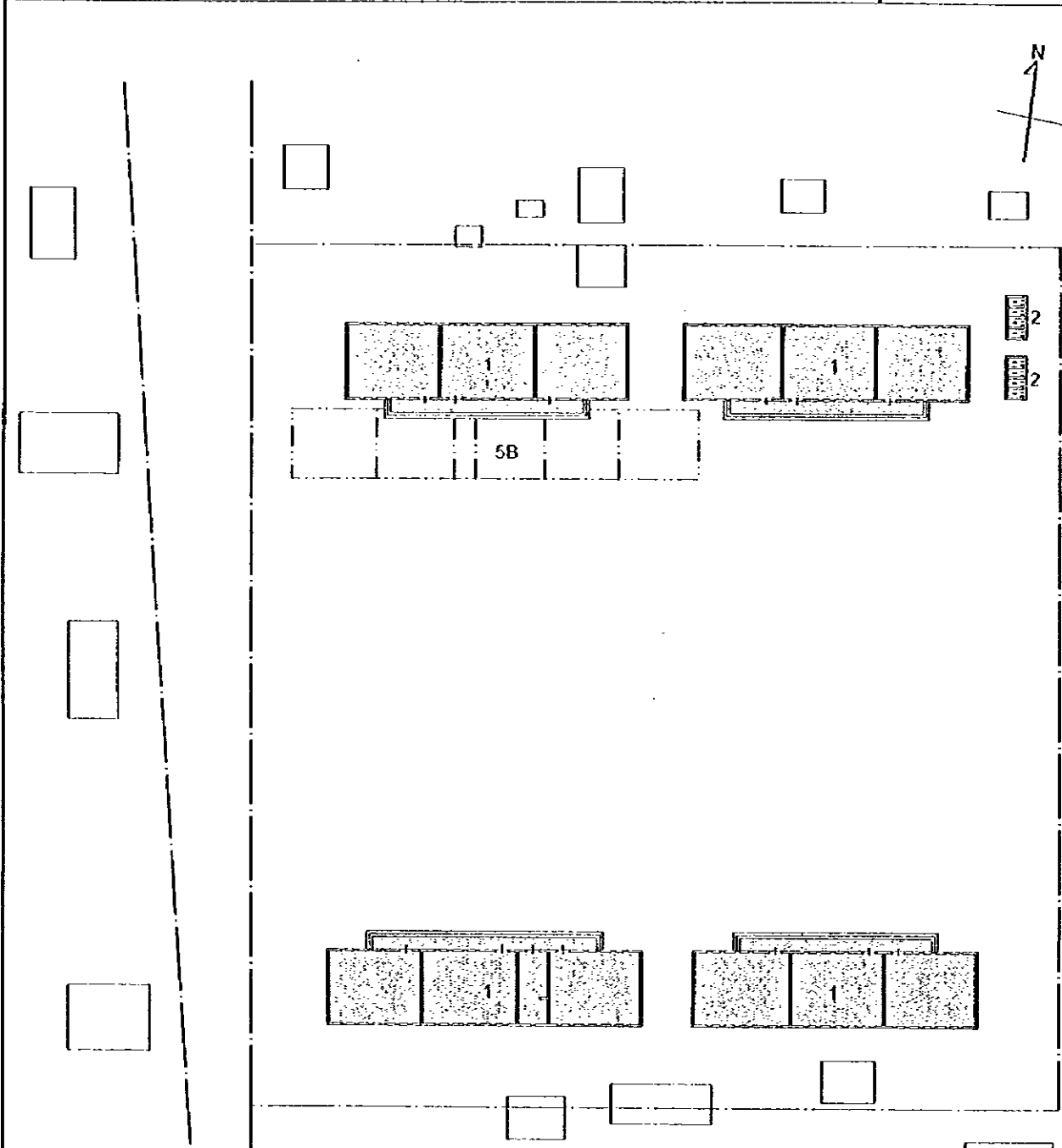

## LEGENDE

- 1 : Salles de classe à construire
- 2 : Bloc sanitaire à construire
- 3 : Salles de classe existantes
- ③ : Salles de classe à utiliser
- 4 : Bloc sanitaire existant
- 5 : Ouvrage existant
- 6 : Bureau de directeur existant
- B : Parpaing en béton ou béton
- b : En bois
- : A démolir
- : Ouvrage existant entière

## PLAN D'IMPLANTATION

PROJET DE CONSTRUCTION DE SALLES DE CLASSE  
D'ECOLES PRIMAIRES DE NOUAKCHOTT  
EN REPUBLIQUE ISLAMIQUE DE MAURITANIE

37. MED MAHMOUD O MT

0 100 200 300m  
-----  
1 : 10.000

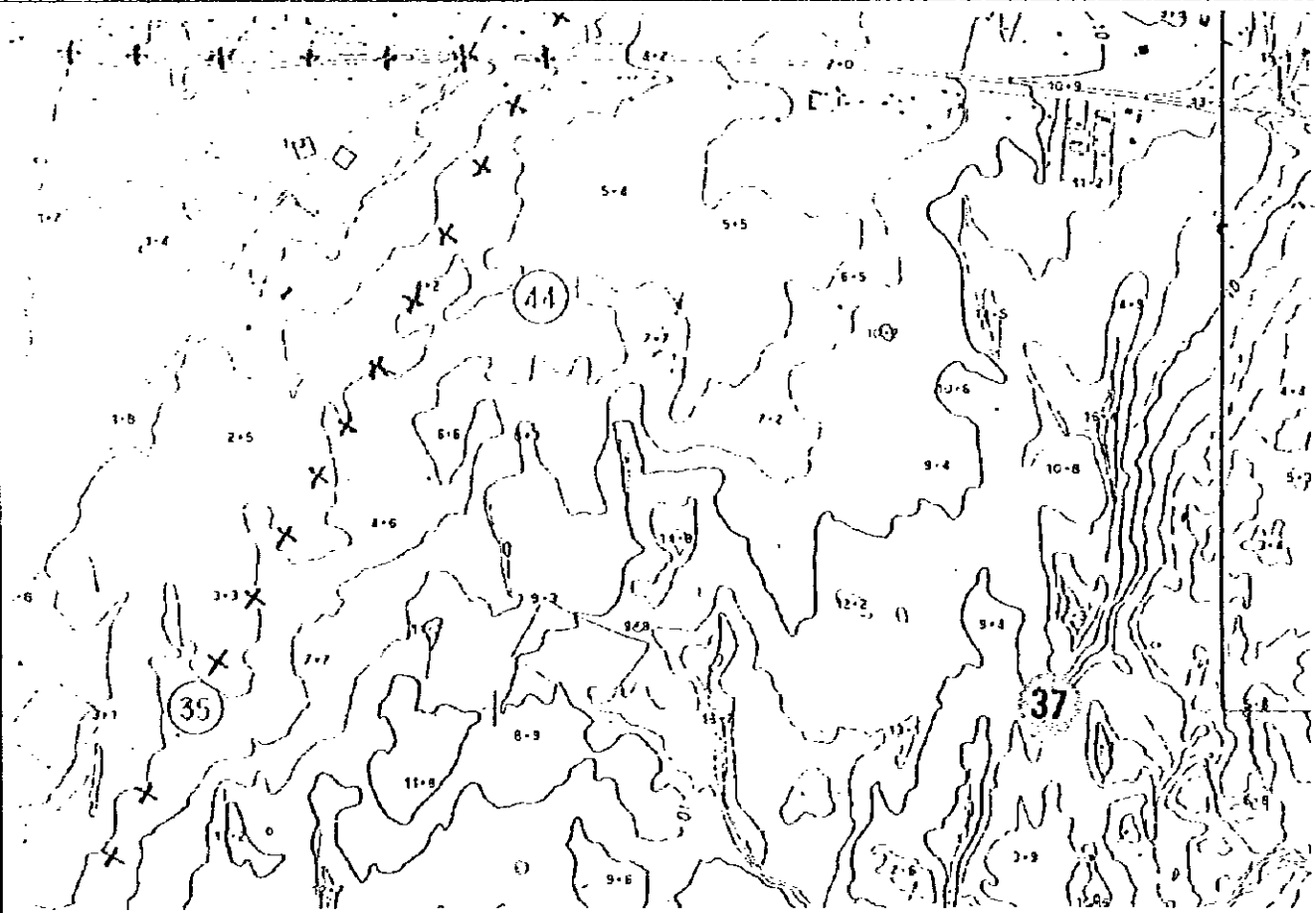
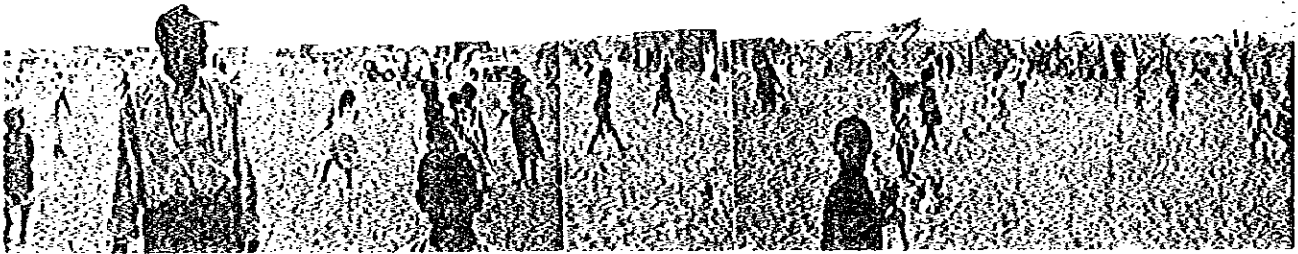
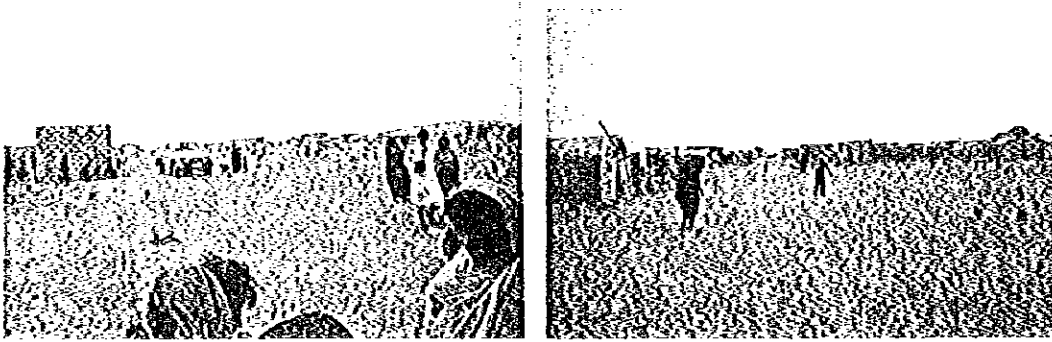

Photographies de sites /  
Plan de situation des sites

PROJET DE CONSTRUCTION DE SALLES DE CLASSE  
D'ECOLES PRIMAIRES DE NOUAKCHOTT  
EN REPUBLIQUE ISLAMIQUE DE MAURITANIE

# 38. MOUSSAD IBN

1 5 10m  
1/400

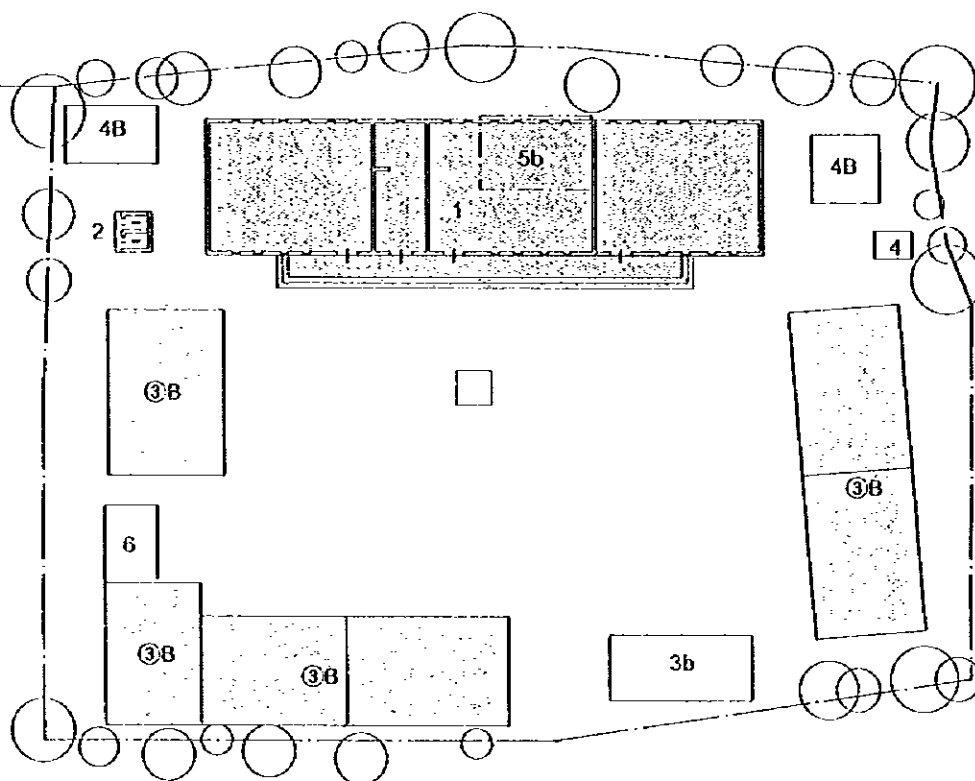

## LEGENDE

- 1 : Salles de classe à construire
- 2 : Bloc sanitaire à construire
- 3 : Salles de classe existantes
- ③ : Salles de classe à utiliser
- 4 : Bloc sanitaire existant
- 5 : Ouvrage existant
- 6 : Bureau de directeur existant

B : Parpaing en béton ou béton  
b : En bois

----- : A démolir  
----- : Ouvrage existant entière

## PLAN D'IMPLANTATION

PROJET DE CONSTRUCTION DE SALLES DE CLASSE  
D'ECOLES PRIMAIRES DE NOUAKCHOTT  
EN REPUBLIQUE ISLAMIQUE DE MAURITANIE

# 38. MOUSSAD IBN

0 100 200 300m  
1 : 10.000

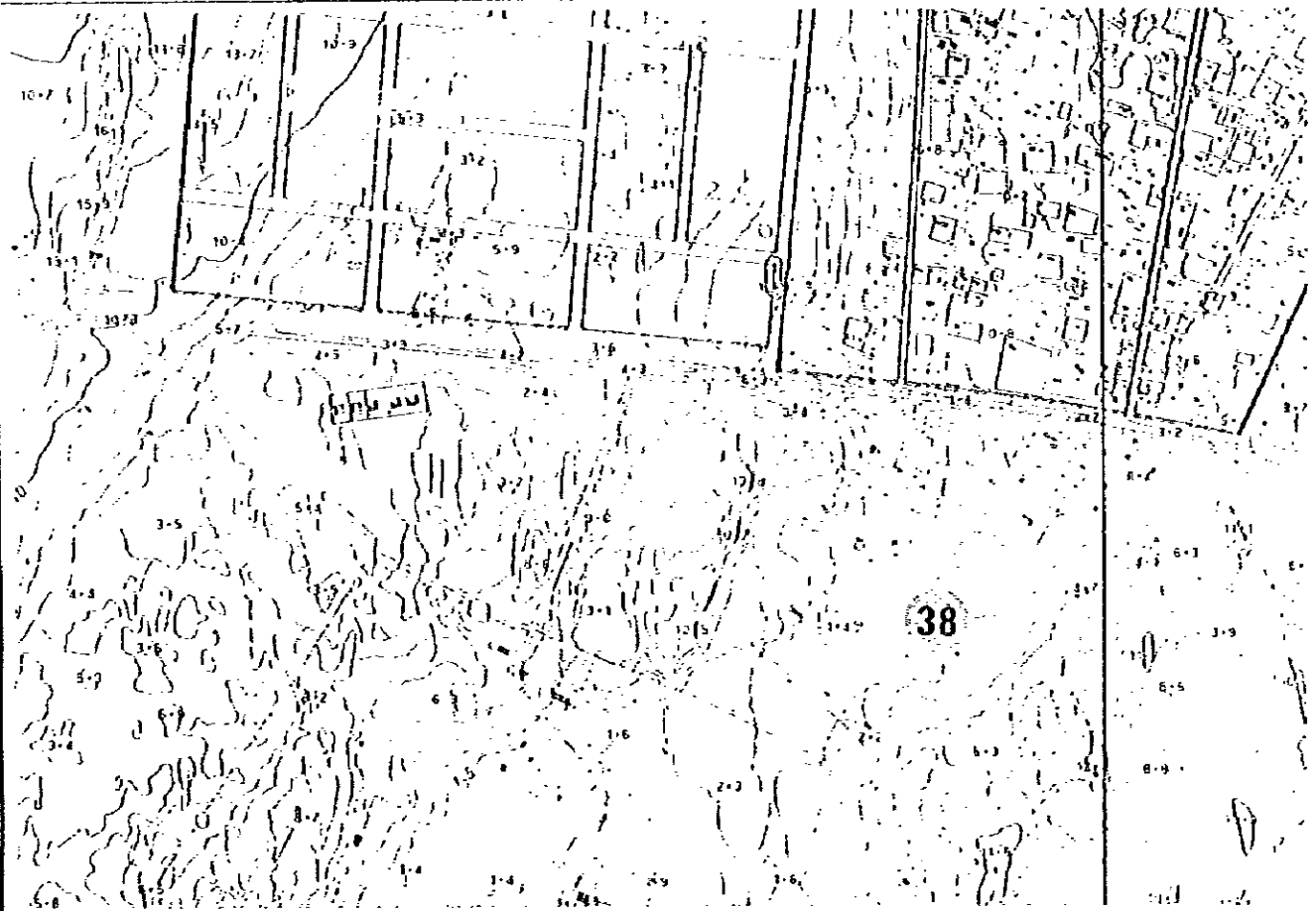

Photographies de sites /  
Plan de situation des sites

PROJET DE CONSTRUCTION DE SALLES DE CLASSE  
D'ECOLES PRIMAIRES DE NOUAKCHOT  
EN REPUBLIQUE ISLAMIQUE DE MAURITANIE

# 39. DEPUTE MOHD YEHDHI

5 18m  
1/600

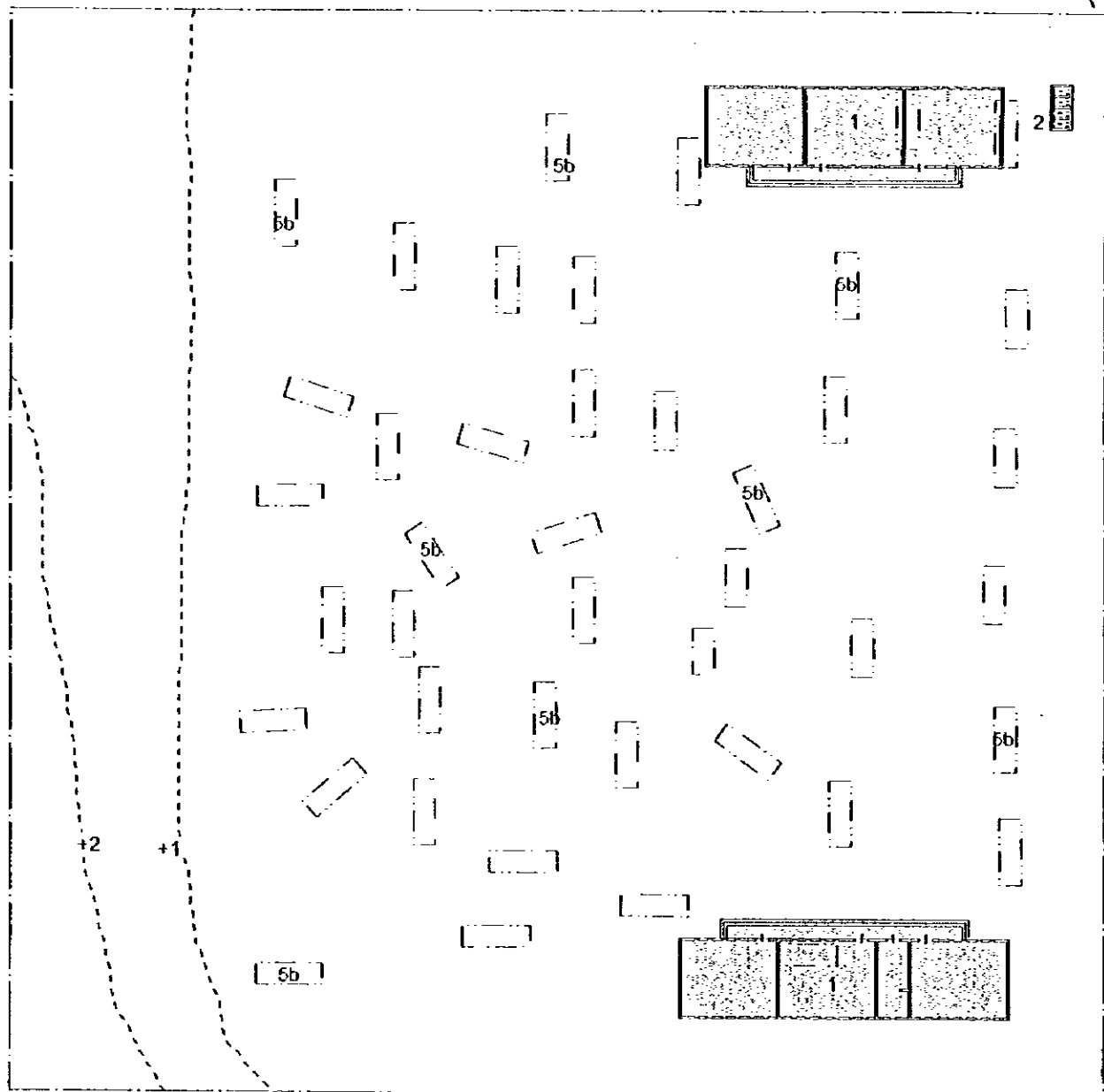

## LEGENDE

- 1 : Salles de classe à construire
- 2 : Bloc sanitaire à construire
- 3 : Salles de classe existantes
- ③ : Salles de classe à utiliser
- 4 : Bloc sanitaire existant
- 5 : Ouvrage existant
- 6 : Bureau de directeur existant

- B : Parpaing en béton ou béton
- b : En bois

- - - - - : A démolir
- - - - - : Ouvrage existant entérré

## PLAN D'IMPLANTATION

PROJET DE CONSTRUCTION DE SALLES DE CLASSE  
D'ECOLES PRIMAIRES DE NOUAKCHOTT  
EN REPUBLIQUE ISLAMIQUE DE MAURITANIE

39. DEPUTE MOHD YEHDHI

0 100 200 300m  
1 : 10.000

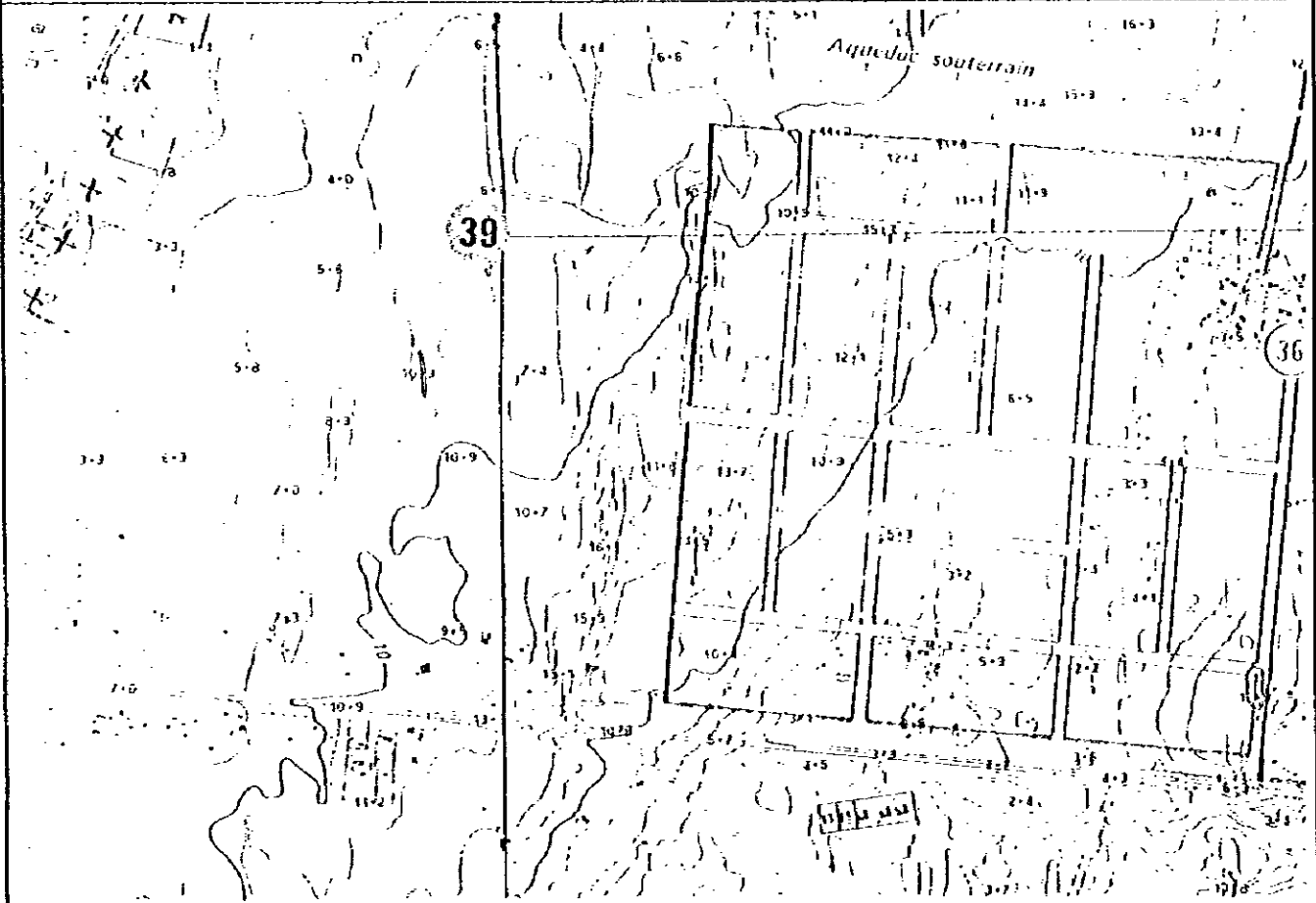
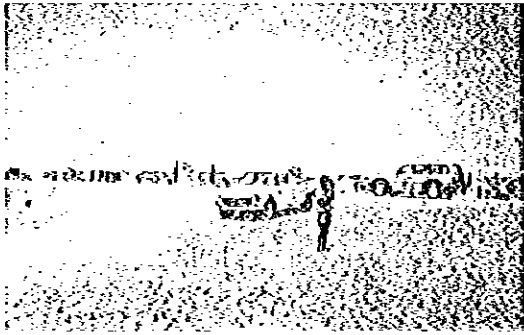

Photographies de sites /  
Plan de situation des sites

PROJET DE CONSTRUCTION DE SALLES DE CLASSE  
D'ECOLES PRIMAIRES DE NOUAKCHOTT  
EN REPUBLIQUE ISLAMIQUE DE MAURITANIE

# 40. CHEIK MAHFOUDH O/C. TOURAD

1 5 10m  
1/400

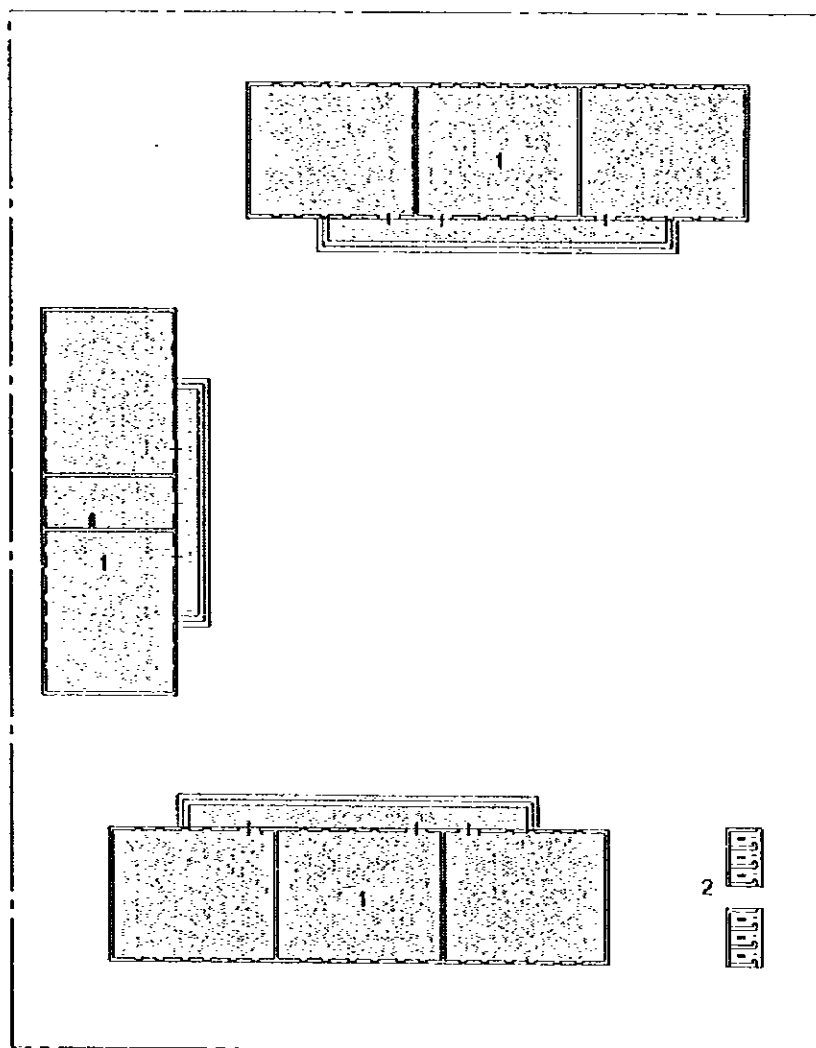

## LEGENDE

- 1 : Salles de classe à construire
- 2 : Bloc sanitaire à construire
- 3 : Salles de classe existantes
- ⊙ : Salles de classe à utiliser
- 4 : Bloc sanitaire existant
- 5 : Ouvrage existant
- 6 : Bureau de directeur existant

B : Parpaing en béton ou béton  
b : En bois

----- : A démolir  
----- : Ouvrage existant entière

## PLAN D'IMPLANTATION

PROJET DE CONSTRUCTION DE SALLES DE CLASSE  
D'ÉCOLES PRIMAIRES DE NOUAKCHOTT  
EN RÉPUBLIQUE ISLAMIQUE DE MAURITANIE



40. CHEIK MAHFOUDH O/C. TOURAD

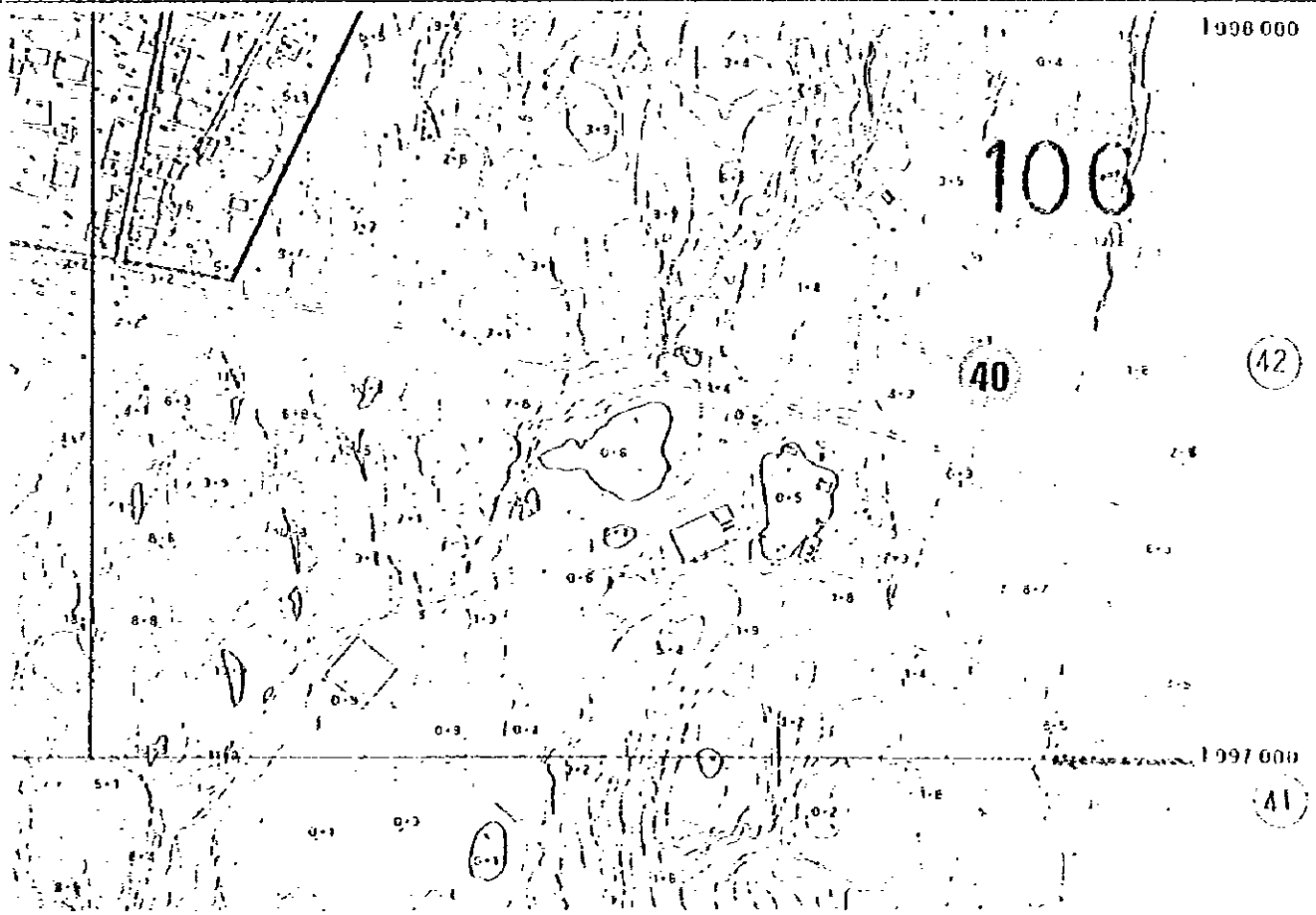
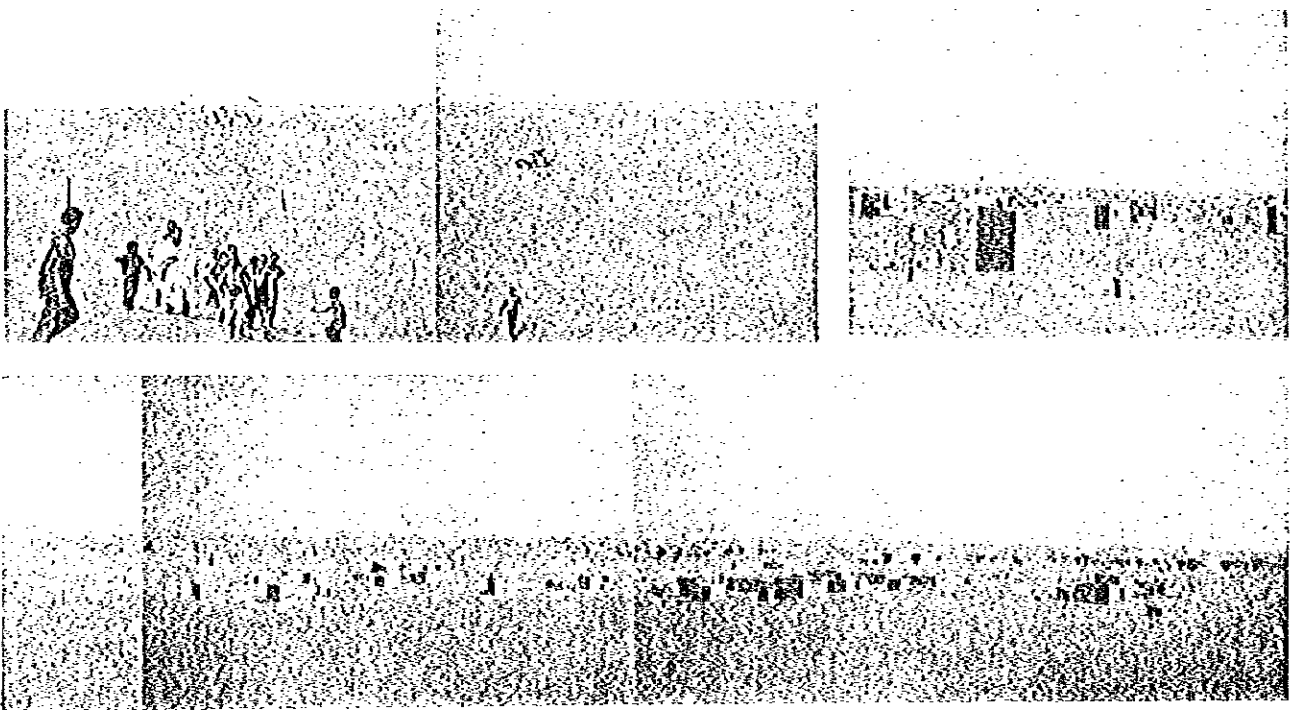
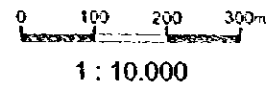

Photographies de sites /  
Plan de situation des sites

PROJET DE CONSTRUCTION DE SALLES DE CLASSE  
D'ÉCOLES PRIMAIRES DE NOUAKCHOTT  
EN REPUBLIQUE ISLAMIQUE DE MAURITANIE

# 41. IBN KHALDOUNE

1/800

1/800

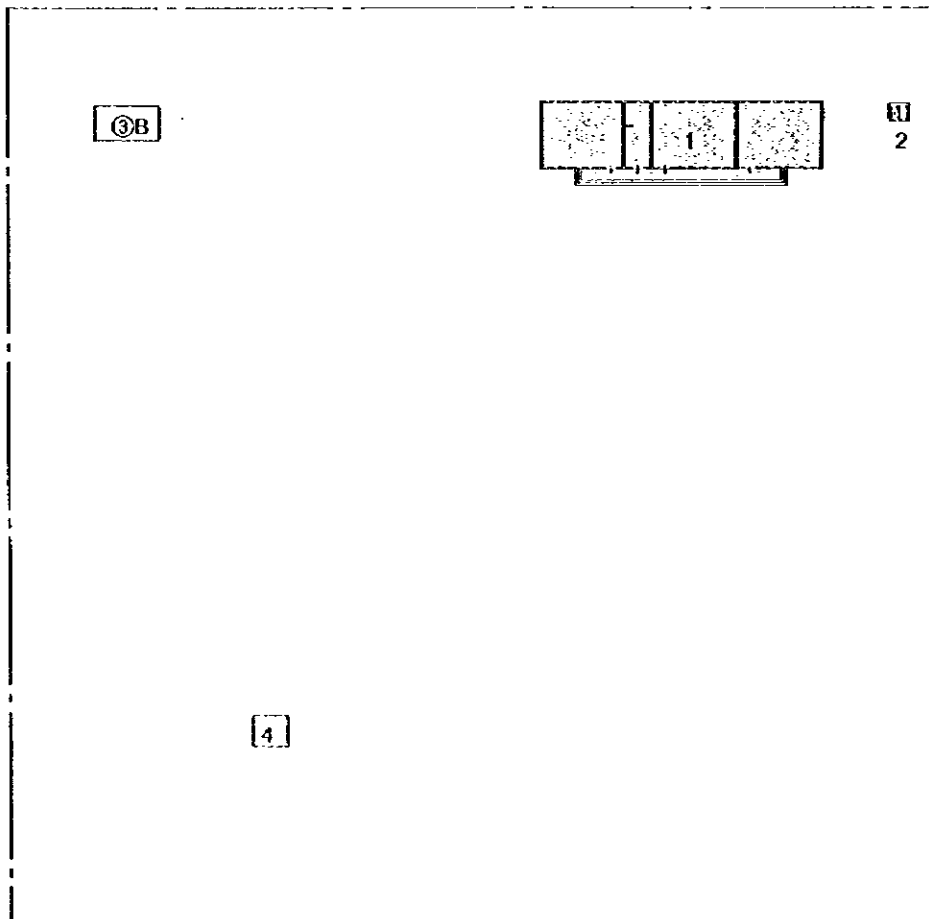

## LEGENDE

- 1 : Salles de classe à construire
- 2 : Bloc sanitaire à construire
- 3 : Salles de classe existantes
- ③ : Salles de classe à utiliser
- 4 : Bloc sanitaire existant
- 5 : Ouvrage existant
- 6 : Bureau de directeur existant
- B : Parpaing en béton ou béton
- b : En bois
- : A démolir
- : Ouvrage existant entière

## PLAN D'IMPLANTATION

PROJET DE CONSTRUCTION DE SALLES DE CLASSE  
D'ÉCOLES PRIMAIRES DE NOUAKCHOTT  
EN RÉPUBLIQUE ISLAMIQUE DE MAURITANIE

41. IBN KHALDOUNE

0 100 200 300m  
1 : 10.000

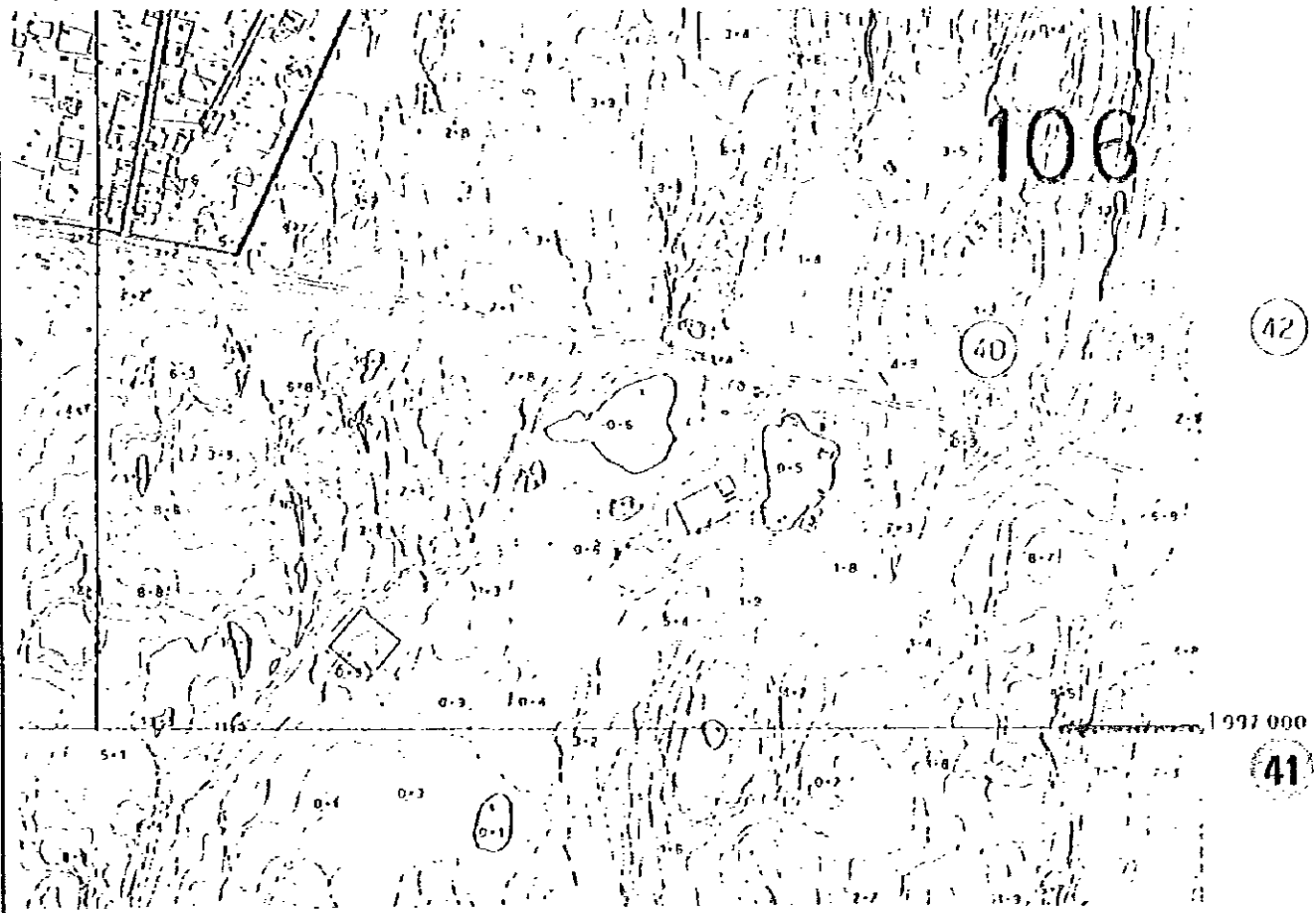
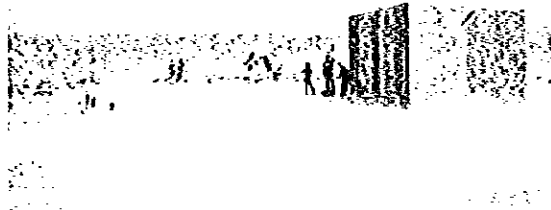
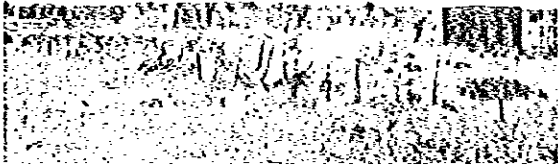

Photographies de sites /  
Plan de situation des sites

PROJET DE CONSTRUCTION DE SALLES DE CLASSE  
D'ECOLES PRIMAIRES DE NOUAKCHOTT  
EN REPUBLIQUE ISLAMIQUE DE MAURITANIE

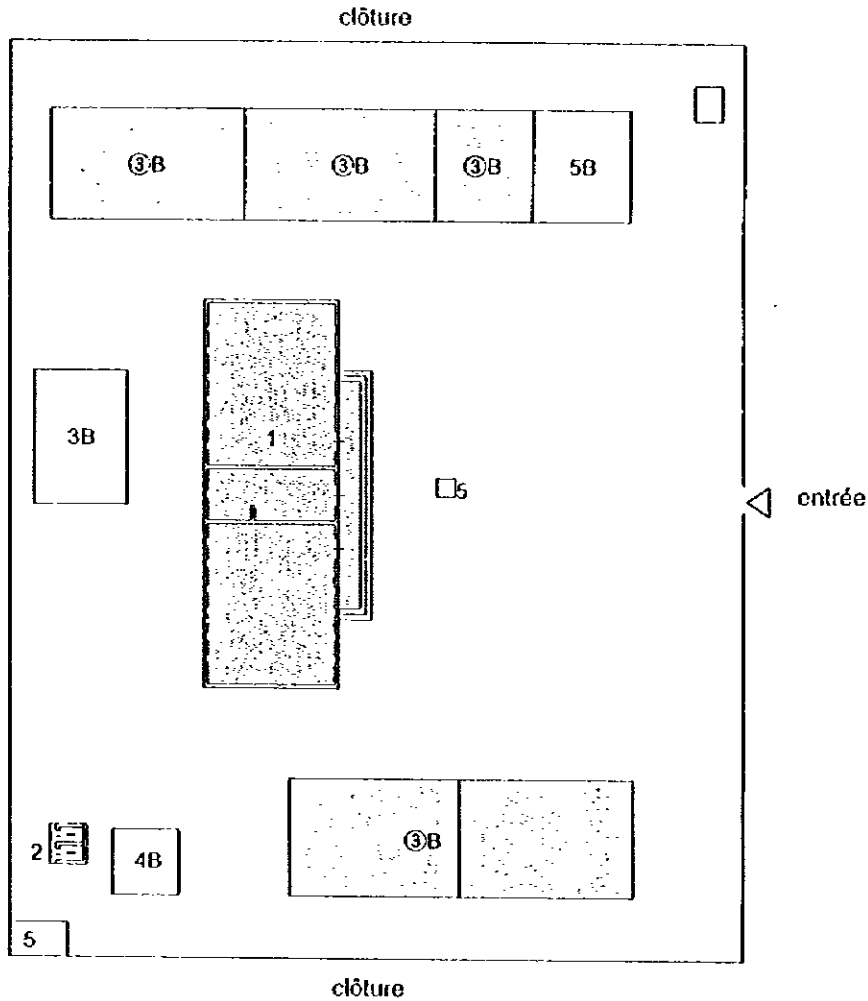

**LEGENDE**

- 1 : Salles de classe à construire
- 2 : Bloc sanitaire à construire
- 3 : Salles de classe existantes
- ③ : Salles de classe à utiliser
- 4 : Bloc sanitaire existant
- 5 : Ouvrage existant
- 6 : Bureau de directeur existant
- B : Parpaing en béton ou béton
- b : En bois
- : A démolir
- : Ouvrage existant entérré

42. ALI

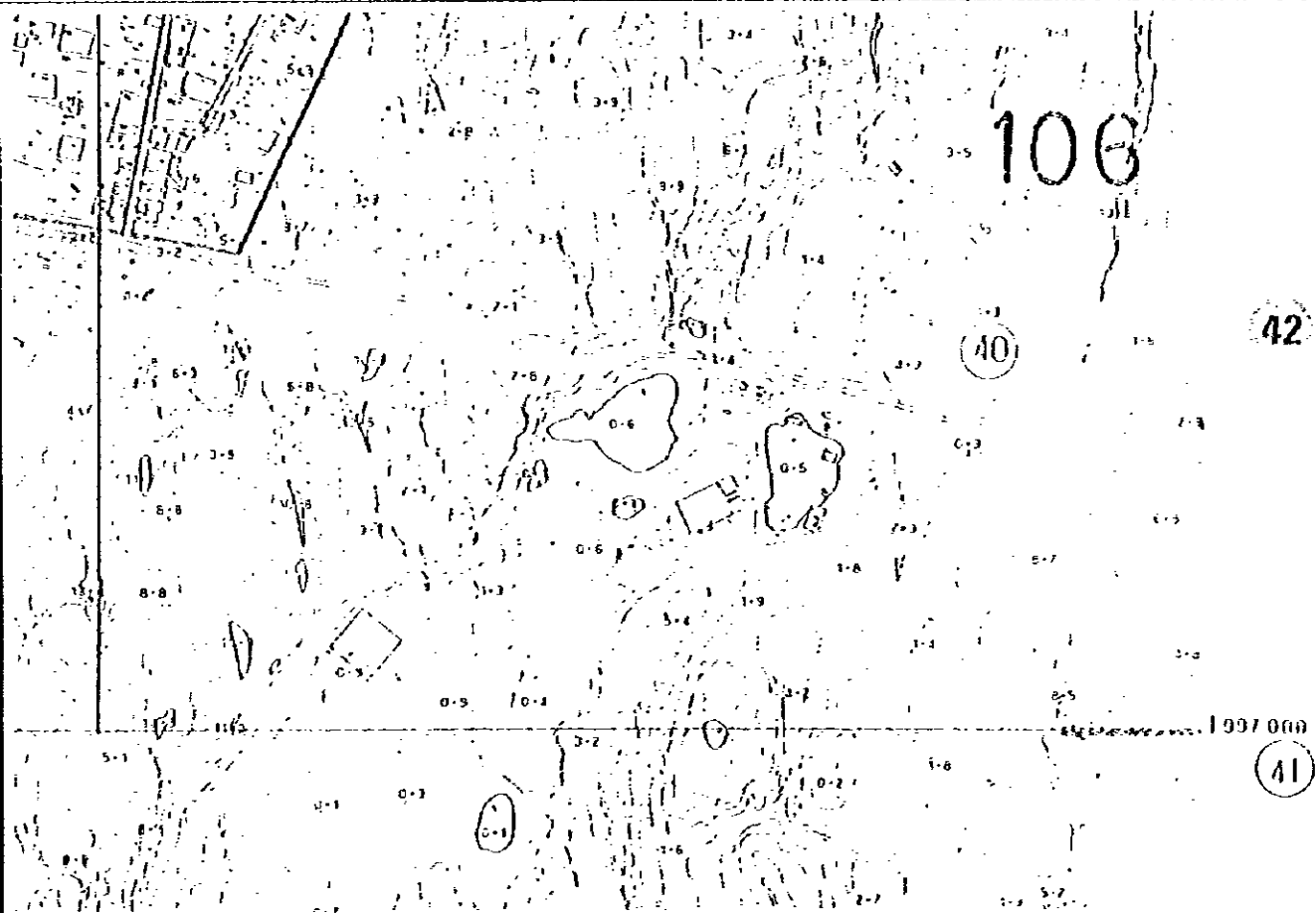
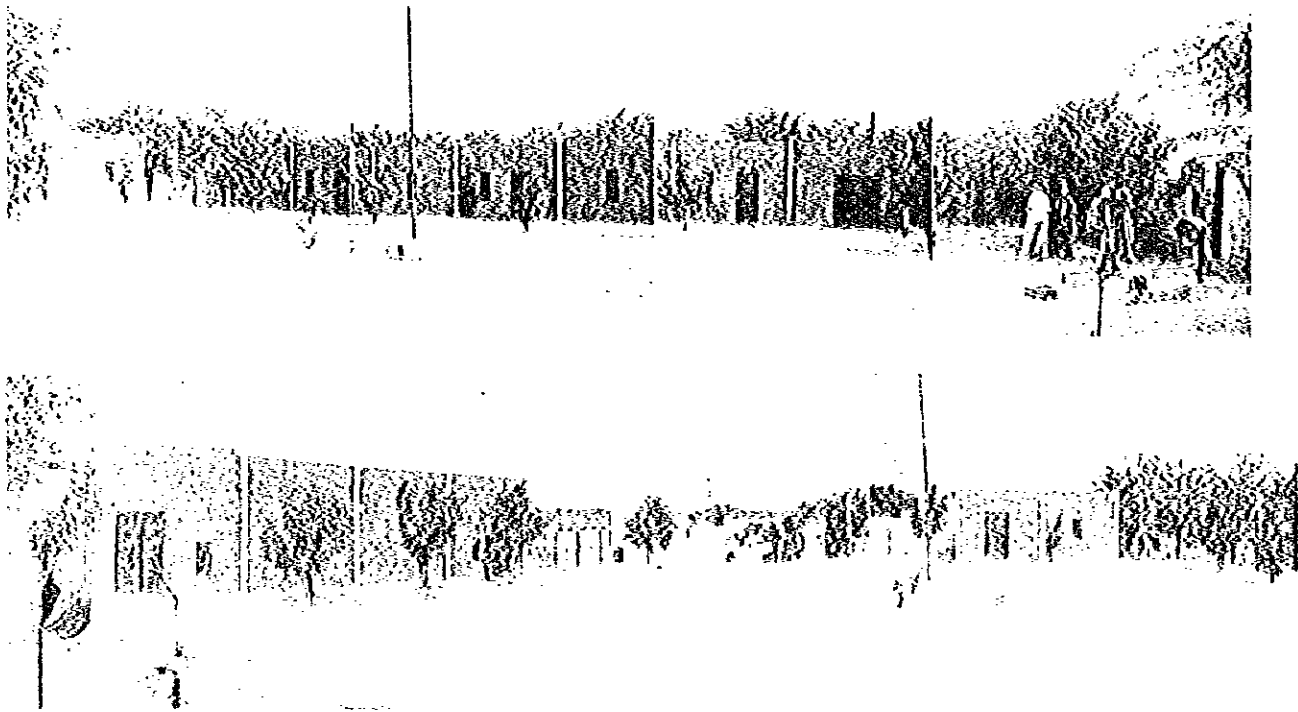
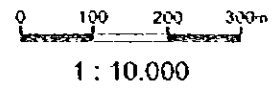

Photographies de sites /  
Plan de situation des sites

PROJET DE CONSTRUCTION DE SALLES DE CLASSE  
DECOLES PRIMAIRES DE NOUAKCHOTT  
EN REPUBLIQUE ISLAMIQUE DE MAURITANIE