

## 第四章 売上高ランキング上位企業 (重点職種関連有力企業等調査基礎資料)

I. 全国売上高ランキング上位企業  
(上位800企業)

II. 都道府県別売上高ランキング上位企業  
(上位160企業)

III. 業種別売上高ランキング上位企業  
(上位160企業)

# I. 全国売上高ランキング上位企業

(上位800企業)

「全国企業あれこれランキング 1997年版」  
株式会社 帝国データバンク発行 より抜粋

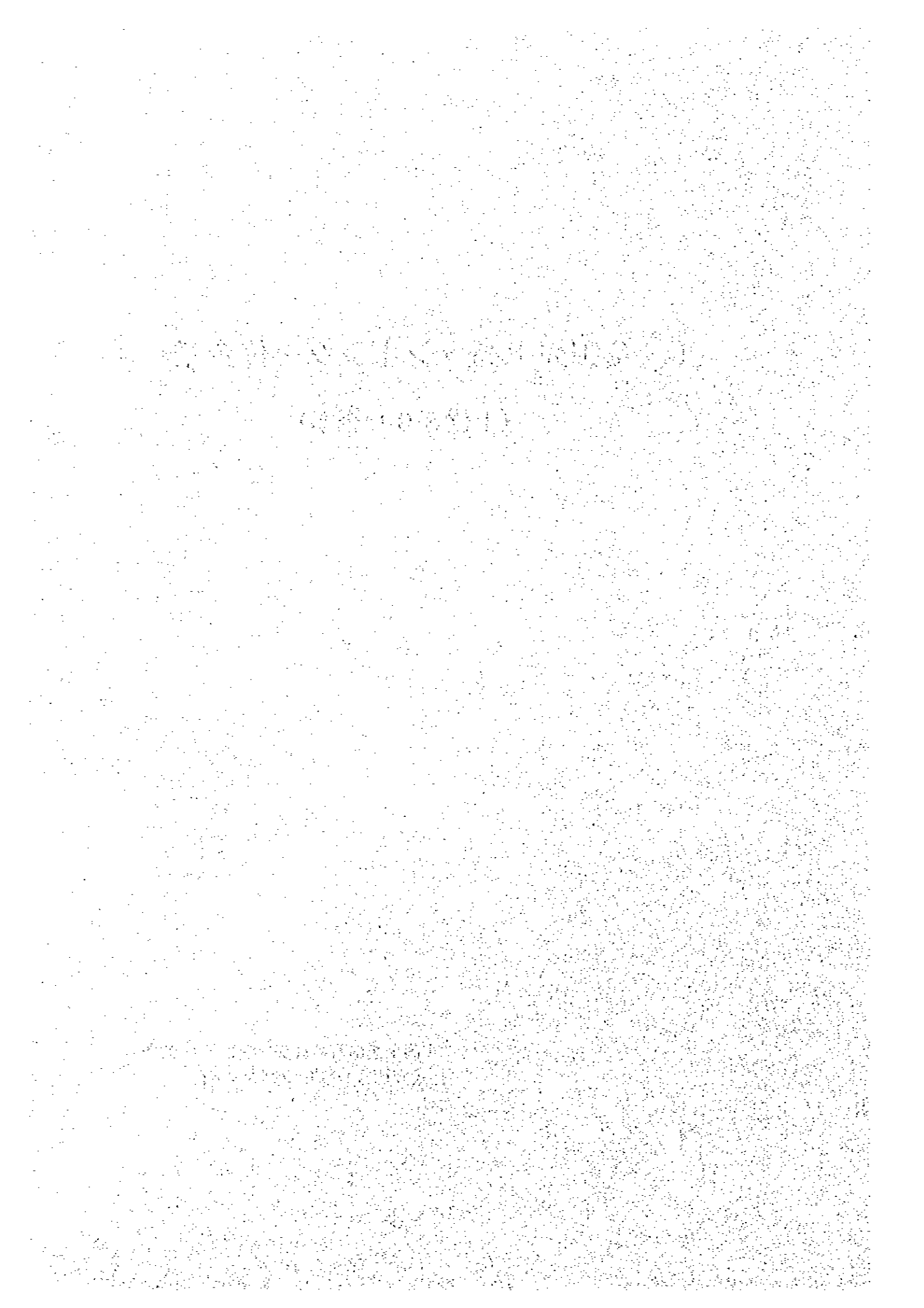

全国売上高ランキング

順位	商号	売上高 (百万円)	申告所得 (万円)
1	伊藤忠商事株式会社	35,491,756	3,804,580
2	三井物産株式会社	15,182,013	5,413,613
3	丸紅株式会社	14,659,262	1,035,466
4	住友商事株式会社	14,348,659	4,613,589
5	三菱商事株式会社	13,496,102	6,154,314
6	日商船務株式会社	8,686,598	-
7	トヨタ自動車株式会社	7,957,152	36,639,768
8	日本レジャーランド株式会社	7,915,409	-
9	全日本建設株式会社	6,341,606	487,855
10	日本電信電話株式会社	6,234,749	38,480,118
11	日本生命保険株式会社	6,144,877	-
12	朝日新聞株式会社	6,018,589	1,072,520
13	東京電力株式会社	5,031,803	27,405,261
14	日本ゲームセンター株式会社	4,773,796	937,341
15	ニチメン株式会社	4,550,632	1,060,043
16	松下電器産業株式会社	4,441,714	7,006,183
17	東映株式会社	4,313,403	-
18	全国共済農業協同組合連合会	4,275,490	-
19	朝日工業製作所株式会社	4,126,419	10,163,930
20	第一生命保険株式会社	4,091,715	-
21	日本中央競馬会	3,206,592	-
22	朝日新聞社	3,713,022	14,660,949
23	住友生命保険株式会社	3,585,330	-
24	日産自動車株式会社	3,518,153	-
25	日本電気株式会社	3,448,793	12,198,919
26	三菱電機株式会社	2,751,770	12,001,055
27	日本たばこ産業株式会社	2,726,481	12,097,950
28	明治生命保険株式会社	2,687,675	-
29	三菱重工業株式会社	2,644,131	17,120,215
30	富士通株式会社	2,602,216	4,678,154
31	三菱自動車工業株式会社	2,522,558	37,066
32	東芝電力株式会社	2,514,553	14,616,785
33	朝日エーエス株式会社	2,503,638	400,433
34	本田技研工業株式会社	2,447,502	5,245,019
35	朝日生命保険株式会社	2,444,112	-
36	京日本製薬株式会社	2,099,750	-
37	中電電力株式会社	2,082,083	10,540,469
38	東日本旅客鉄道株式会社	1,957,397	10,186,728
39	ソニー株式会社	1,900,998	1,050,636
40	出光興産株式会社	1,815,386	-

全国売上高ランキング

順位	商号	売上高 (百万円)	申告所得 (万円)
41	日本石油株式会社	1,710,002	530,116
42	三井生命保険株式会社	1,687,194	-
43	大塚生命保険株式会社	1,608,184	-
44	安田生命保険株式会社	1,588,330	-
45	清水建設株式会社	1,556,710	2,690,636
46	朝日トータルサービス株式会社	1,544,958	6,454,892
47	豊田通商株式会社	1,525,866	736,158
48	大成建設株式会社	1,520,211	3,655,870
49	東北電力株式会社	1,513,421	2,214,203
50	朝日生命保険株式会社	1,512,138	516,149
51	ホクレン農業協同組合連合会	1,477,334	344,061
52	東武建設株式会社	1,455,025	2,933,954
53	マツダ株式会社	1,440,327	-
54	九州電力株式会社	1,398,490	8,493,102
55	コスモ石油株式会社	1,394,123	1,403,523
56	読売新聞社	1,378,769	3,070,707
57	日本通運株式会社	1,365,774	5,276,566
58	昭和シェル石油株式会社	1,354,414	2,105,590
59	近代田舎生命保険株式会社	1,353,489	-
60	朝日生命保険株式会社	1,353,155	-
61	日本アイ・ビー・エム株式会社	1,348,734	4,755,938
62	武蔵野銀行株式会社	1,300,000	17,341
63	川鉄商事株式会社	1,284,530	37,690
64	シャープ株式会社	1,281,752	6,433,887
65	東京海上火災保険株式会社	1,278,572	-
66	キャノン株式会社	1,230,690	8,444,960
67	日本電気株式会社	1,230,422	8,018,936
68	清水ハウス株式会社	1,227,119	7,295,929
69	いすゞ自動車株式会社	1,224,229	3,932,464
70	朝日新聞社	1,221,364	4,007,041
71	朝日通商株式会社	1,202,286	2,348,185
72	ジャスコ株式会社	1,202,085	2,675,595
73	朝日中工株式会社	1,201,172	2,912,174
74	日本通運株式会社	1,159,742	1,402,638
75	大塚生命保険株式会社	1,153,009	-
76	朝日生命保険株式会社	1,146,356	230,588
77	スズキ株式会社	1,120,944	4,777,672
78	日本航空株式会社	1,115,993	-
79	東海旅客鉄道株式会社	1,112,704	7,556,520
80	大日本印刷株式会社	1,088,820	8,351,291

順位	商号	売上高 (百万円)	申告所得 (万円)
81	三菱化学株式会社	1,085,669	851,592
82	総合生命株式会社	1,082,979	-
83	住友金属工業株式会社	1,056,932	-
84	朝日カール株式会社	1,052,863	1,435,819
85	三菱石油株式会社	1,050,042	1,595,542
86	大塚ハウス工業株式会社	1,049,739	7,836,663
87	生化学産株式会社	1,047,605	278,468
88	朝日西友株式会社	1,023,387	-
89	旭化成工業株式会社	1,019,358	2,661,957
90	松下電工株式会社	1,018,817	5,072,892
91	中電電力株式会社	1,009,227	6,864,305
92	三洋電機株式会社	334,213	1,031,878
93	朝日印刷株式会社	983,835	1,213,131
94	川崎重工業株式会社	948,972	2,980,277
95	西日本旅客鉄道株式会社	936,252	6,543,410
96	川崎製鉄株式会社	928,444	-
97	日産自動車株式会社	922,474	-
98	安田火災海上火災保険株式会社	910,347	-
99	旭硝子株式会社	905,565	-1,511,300
100	凸版印刷株式会社	902,203	5,886,561
101	協栄生命保険株式会社	887,260	-
102	朝日通商株式会社	885,757	-
103	朝日フーズ株式会社	885,400	2,513,150
104	アサヒビール株式会社	870,463	1,673,269
105	石川島播磨重工業株式会社	855,929	2,891,969
106	全日本空輸株式会社	845,873	1,994,110
107	東京瓦斯株式会社	831,739	4,256,016
108	朝日ボタ株式会社	803,052	5,774,540
109	富士通株式会社	801,950	253,246
110	富士通システム株式会社	800,552	10,612,698
111	朝日トータルサービス株式会社	772,007	648,442
112	近畿日本ツーリスト株式会社	760,692	-
113	日本出版販売株式会社	757,955	280,418
114	朝日三益株式会社	756,578	574,892
115	東京生命保険株式会社	747,370	-
116	富士重工業株式会社	745,787	-
117	朝日実業株式会社	742,248	386,864
118	清水化学工業株式会社	740,692	4,180,039
119	サンヨー株式会社	731,533	1,817,475
120	三菱マテリアル株式会社	723,479	1,437,060

全国売上高ランキング

順位	会社名	売上高 (百万円)	甲種所得 (百万円)
161	東洋電機	577,775	-
162	東映	564,917	132,215
163	日本ビクター	562,659	-
164	東宝	561,556	3,397,047
165	東宝映画	561,897	-
166	山崎洋行	561,862	2,183,425
167	東宝	560,012	454,565
168	東宝	560,138	783,907
169	東宝	559,906	-
170	東宝	558,319	1,335,080
171	東宝	556,346	4,604,216
172	東宝	556,161	3,770,188
173	東宝	553,563	2,049,510
174	東宝	550,134	5,518,989
175	東宝	547,060	1,919,504
176	東宝	544,396	5,917,239
177	東宝	544,179	826,076
178	東宝	543,269	1,947,810
179	東宝	542,178	-
180	東宝	539,706	3,049,208
181	東宝	537,970	1,986,768
182	東宝	533,079	3,460,073
183	東宝	530,827	253,589
184	東宝	530,078	663,267
185	東宝	530,140	252,180
186	東宝	526,824	1,390,864
187	東宝	521,386	1,226,799
188	東宝	517,906	2,761,463
189	東宝	516,137	2,332,810
190	東宝	510,769	765,536
191	東宝	510,034	100,110
192	東宝	508,669	-
193	東宝	508,549	-
194	東宝	508,228	44,042
195	東宝	506,989	3,300,374
196	東宝	506,992	70,140
197	東宝	501,464	949,007
198	東宝	500,894	1,297,751
199	東宝	499,441	2,851,533
200	東宝	498,630	949,059

全国売上高ランキング

順位	会社名	売上高 (百万円)	甲種所得 (百万円)
241	丸善	411,384	268,192
242	丸善	410,282	-
243	丸善	410,226	9,975,412
244	丸善	409,768	-
245	丸善	409,445	379,618
246	丸善	406,020	1,577,538
247	丸善	405,903	720,893
248	丸善	404,740	-
249	丸善	404,035	-
250	丸善	403,596	598,927
251	丸善	402,407	4,587,866
252	丸善	401,986	1,827,308
253	丸善	401,926	833,653
254	丸善	399,533	-
255	丸善	396,159	1,471,589
256	丸善	393,254	727,425
257	丸善	392,628	2,068,491
258	丸善	391,349	-
259	丸善	391,285	3,809,644
260	丸善	388,388	-
261	丸善	387,526	-
262	丸善	386,639	-
263	丸善	383,601	-
264	丸善	383,134	1,573,250
265	丸善	378,727	-
266	丸善	378,548	-
267	丸善	375,902	1,210,100
268	丸善	375,634	3,158,869
269	丸善	374,200	33,888
270	丸善	370,468	-
271	丸善	370,080	-
272	丸善	369,589	3,059,929
273	丸善	367,760	-
274	丸善	364,280	297,548
275	丸善	364,251	1,458,692
276	丸善	364,125	-
277	丸善	363,136	-
278	丸善	363,031	715,631
279	丸善	360,561	80,688
280	丸善	359,901	-

順位	会社名	売上高 (百万円)	甲種所得 (百万円)
281	丸善	359,863	101,139
282	丸善	357,659	236,012
283	丸善	356,722	91,204
284	丸善	356,053	-
285	丸善	355,938	961,215
286	丸善	354,586	519,309
287	丸善	353,060	1,111,446
288	丸善	351,952	-
289	丸善	350,000	317,698
290	丸善	350,000	175,258
291	丸善	348,781	510,676
292	丸善	346,181	1,033,008
293	丸善	345,859	2,972,092
294	丸善	341,625	579,221
295	丸善	341,242	84,174
296	丸善	336,502	620,574
297	丸善	335,587	4,569,149
298	丸善	332,978	1,251,252
299	丸善	331,897	697,845
300	丸善	330,804	701,274
301	丸善	330,366	545,163
302	丸善	330,321	1,799,496
303	丸善	329,000	-
304	丸善	328,123	186,605
305	丸善	326,054	1,685,146
306	丸善	325,783	355,495
307	丸善	325,637	167,840
308	丸善	325,247	415,059
309	丸善	324,897	1,453,685
310	丸善	324,742	1,426,657
311	丸善	323,824	546,375
312	丸善	323,750	1,477,059
313	丸善	323,369	1,527,762
314	丸善	323,285	110,020
315	丸善	323,201	-
316	丸善	322,951	1,122,145
317	丸善	321,249	104,888
318	丸善	320,362	103,208
319	丸善	320,000	239,616
320	丸善	319,518	952,077

全国売上高ランキング

順位	商号	売上高 (百万円)	申告所得 (万円)
327	日清製粉	317,388	1,123,805
328	三洋ライオン・エレクトロニクス	316,890	188,048
329	三洋ライオン	316,183	765,111
330	ヤマハ	289,795	245,388
331	日本電子計算機	315,535	34,918
332	東洋製糖	314,418	-
333	松下電子部品	314,287	653,674
334	住友工業	313,309	-
335	大正製糖	310,274	1,621,392
336	山九	307,862	427,199
337	大塚製粉	306,496	221,815
338	コカコーラ	306,353	1,841,335
339	伊豆化学工業	305,494	603,757
340	日産自動車	304,785	188,739
341	日産自動車	304,346	1,834,187
342	加藤工業	303,613	307,482
343	三菱化学工業	303,548	2,444,720
344	日本電信	302,418	174,671
345	センテック・リサーチ	301,965	551,452
346	大和証券	301,762	-
347	任天堂	301,633	2,221,090
348	任天堂	300,481	12,497,370
349	協和製糖	75,091	600,795
350	ヤグナ石炭	300,180	244,701
351	朝日エース	298,169	-
352	日興証券	297,599	-
353	山之内製糖	285,658	4,788,395
354	大日本石油	285,149	7,018,674
355	伊藤忠建設	284,805	462,396
356	興産石油	282,941	139,567
357	興産石油	282,793	-
358	三井造船	281,741	2,097,425
359	東洋製糖	280,868	573,615
360	九州松下電器	280,751	91,110
361	住商建設	280,765	-
362	住商建設	280,116	61,651
363	日産自動車	280,140	686,254
364	中小企業	280,000	-
365	矢野製粉	283,684	288,556

全国売上高ランキング

順位	商号	売上高 (百万円)	申告所得 (万円)
401	東洋製糖	263,510	382,105
402	住山通商	263,336	1,174,259
403	朝日エース	262,437	-
404	朝日エース	260,771	871,592
405	朝日エース	260,037	530,343
406	朝日エース	260,000	45,950
407	朝日エース	259,557	2,084,361
408	朝日エース	259,110	426,186
409	朝日エース	258,983	1,021,223
410	朝日エース	258,733	177,438
411	朝日エース	258,422	884,850
412	朝日エース	258,396	72,880
413	朝日エース	258,075	-
414	朝日エース	256,943	555,478
415	朝日エース	256,815	1,075,898
416	朝日エース	256,782	258,889
417	朝日エース	256,544	403,862
418	朝日エース	256,169	859,801
419	朝日エース	256,044	1,046,230
420	朝日エース	256,006	1,179,180
421	朝日エース	255,730	481,749
422	朝日エース	255,667	131,064
423	朝日エース	255,122	2,943,007
424	朝日エース	255,122	-
425	朝日エース	254,107	70,121
426	朝日エース	253,643	4,833,429
427	朝日エース	252,416	229,277
428	朝日エース	252,378	763,276
429	朝日エース	251,018	-
430	朝日エース	250,965	775,641
431	朝日エース	250,514	37,725
432	朝日エース	250,363	16,870
433	朝日エース	250,000	125,557
434	朝日エース	249,935	332,908
435	朝日エース	249,100	1,458,038
436	朝日エース	248,881	227,227
437	朝日エース	248,333	2,816,117
438	朝日エース	248,158	-
439	朝日エース	247,902	262,368
440	朝日エース	247,430	513,573

順位	商号	売上高 (百万円)	申告所得 (万円)
441	朝日エース	247,298	1,291,979
442	朝日エース	246,697	284,674
443	朝日エース	246,543	912,472
444	朝日エース	246,453	1,167,201
445	朝日エース	246,332	-
446	朝日エース	245,287	-
447	朝日エース	245,100	1,584,075
448	朝日エース	243,971	243,956
449	朝日エース	243,067	565,354
450	朝日エース	242,468	-
451	朝日エース	242,000	-
452	朝日エース	241,900	33,112
453	朝日エース	241,594	-
454	朝日エース	241,336	1,484,012
455	朝日エース	240,738	312,116
456	朝日エース	240,174	-
457	朝日エース	240,173	1,076,985
458	朝日エース	239,739	-
459	朝日エース	239,419	-
460	朝日エース	238,387	11,922,260
461	朝日エース	238,500	44,328
462	朝日エース	238,401	920,800
463	朝日エース	238,321	551,506
464	朝日エース	237,615	1,006,536
465	朝日エース	237,378	1,924,226
466	朝日エース	236,491	25,515
467	朝日エース	236,447	1,625,963
468	朝日エース	235,955	44,649
469	朝日エース	235,674	46,829
470	朝日エース	235,054	-
471	朝日エース	234,828	212,659
472	朝日エース	234,445	18,818
473	朝日エース	234,435	2,324,812
474	朝日エース	233,772	632,555
475	朝日エース	233,668	217,465
476	朝日エース	233,548	716,807
477	朝日エース	233,449	2,663,793
478	朝日エース	232,758	586,397
479	朝日エース	232,412	-
480	朝日エース	232,396	1,117,336

全国売上高ランキング

順位	会社名	売上高 (百万円)	申告所得 (万円)
481	東セブアン・イレブ・ジャパン	231,226	9,790,383
482	ヤマハ	231,024	4,500,079
483	レンゾ	231,018	408,578
484	住友ゴム工業	230,759	700,506
485	キユーピー	230,280	388,239
486	日本テレビ放送網	230,230	2,834,026
487	関フウコパレレシ	229,979	225,812
488	エヌ・ティ・ティ・オリ	229,736	625,273
489	上野電機	229,520	504,391
490	芝罘産産	229,285	308,810
491	日清食品	228,997	2,371,212
492	アコム	228,964	6,874,864
493	第一バニヤ産上保険	228,133	-
494	大塚物産	227,813	34,552
495	新キヤビラー三産	227,748	730,445
496	西武産産	227,469	226,595
497	大塚工業	226,660	776,992
498	日産産産	226,590	446,250
499	朝日産産	226,415	654,920
500	丸大食品	225,988	179,434
501	産産産産	225,528	2,405,662
502	アコム	225,308	333,791
503	山一産産	224,235	-
504	ソニー生命産産	223,809	-
505	三井産産	222,488	101,064
506	朝日産産	221,789	955,238
507	大正産産	220,930	6,493,731
508	三井産産	220,117	785,539
509	福岡産産	219,709	50,509
510	朝日産産	219,379	802,489
511	産産産産	219,277	2,975,344
512	朝日産産	218,013	1,083,297
513	アルプス産産	217,912	-
514	朝日産産	217,712	388,132
515	第一産産	217,302	4,765,807
516	産産産産	216,065	-
517	朝日産産	215,815	-
518	朝日産産	215,714	124,321
519	日本産産	215,602	1,342,455
520	東日本産産	214,621	87,480

順位	会社名	売上高 (百万円)	申告所得 (万円)
521	新自産産	214,382	154,286
522	朝日産産	214,189	-
523	朝日産産	213,888	19,768
524	三井産産	211,895	115,353
525	日本産産	211,823	1,789,517
526	朝日産産	211,477	-
527	朝日産産	211,432	799,041
528	東産産	211,317	-
529	朝日産産	211,225	1,007,283
530	朝日産産	211,000	18,173
531	朝日産産	210,102	545,625
532	朝日産産	210,047	1,122,216
533	日本産産	209,500	395,886
534	朝日産産	209,510	290,927
535	朝日産産	209,295	100,229
536	朝日産産	208,550	1,009,802
537	朝日産産	207,368	246,903
538	朝日産産	206,918	-
539	朝日産産	206,776	1,767,723
540	朝日産産	205,843	56,516
541	朝日産産	205,590	30,114
542	朝日産産	205,407	49,056
543	朝日産産	204,773	-
544	朝日産産	204,627	-
545	朝日産産	204,487	697,607
546	朝日産産	204,265	1,259,616
547	朝日産産	202,609	-
548	朝日産産	203,318	644,925
549	朝日産産	203,301	1,572,577
550	朝日産産	202,095	18,839
551	朝日産産	201,990	73,672
552	朝日産産	201,900	1,591,856
553	朝日産産	201,603	-
554	朝日産産	201,603	-
555	朝日産産	201,183	31,551
556	朝日産産	201,149	-
557	朝日産産	200,925	-
558	朝日産産	200,785	797,286
559	朝日産産	200,530	607,777
560	朝日産産	200,164	3,837,368

順位	会社名	売上高 (百万円)	申告所得 (万円)
561	朝日産産	200,007	-
562	朝日産産	200,000	-
563	朝日産産	199,894	635,979
564	朝日産産	199,751	343,213
565	朝日産産	199,144	-
566	朝日産産	199,028	545,379
567	朝日産産	198,550	64,743
568	朝日産産	198,363	43,176
569	朝日産産	197,705	79,414
570	朝日産産	197,703	-
571	朝日産産	197,687	181,987
572	朝日産産	197,385	-
573	朝日産産	196,522	176,526
574	朝日産産	196,263	-
575	朝日産産	196,247	-
576	朝日産産	195,789	197,973
577	朝日産産	195,669	229,402
578	朝日産産	195,518	1,899,584
579	朝日産産	195,259	484,633
580	朝日産産	194,639	184,405
581	朝日産産	194,277	353,287
582	朝日産産	193,779	802,837
583	朝日産産	193,514	-
584	朝日産産	193,432	1,548,880
585	朝日産産	193,234	87,492
586	朝日産産	193,064	183,951
587	朝日産産	193,000	64,588
588	朝日産産	192,751	65,040
589	朝日産産	192,300	62,338
590	朝日産産	191,260	800,518
591	朝日産産	191,247	2,647,724
592	朝日産産	190,871	-
593	朝日産産	190,506	401,454
594	朝日産産	190,000	-
595	朝日産産	190,000	2,176,141
596	朝日産産	189,894	-
597	朝日産産	188,831	-
598	朝日産産	188,733	1,203,685
599	朝日産産	188,650	124,605
600	朝日産産	188,527	92,961

順位	会社名	売上高 (百万円)	申告所得 (万円)
601	朝日産産	188,420	1,142,350
602	朝日産産	187,806	188,214
603	朝日産産	187,722	121,973
604	朝日産産	187,560	-
605	朝日産産	187,536	85,338
606	朝日産産	187,450	-
607	朝日産産	187,368	616,090
608	朝日産産	187,305	1,624,445
609	朝日産産	187,145	69,728
610	朝日産産	187,025	86,525
611	朝日産産	186,833	2,566,294
612	朝日産産	186,303	314,041
613	朝日産産	185,289	245,503
614	朝日産産	186,252	120,359
615	朝日産産	185,490	224,570
616	朝日産産	185,224	233,891
617	朝日産産	185,000	-
618	朝日産産	185,000	445,080
619	朝日産産	184,300	-
620	朝日産産	184,135	35,940
621	朝日産産	183,829	112,987
622	朝日産産	183,704	-
623	朝日産産	183,343	583,113
624	朝日産産	183,000	202,307
625	朝日産産	182,835	1,018,398
626	朝日産産	182,314	357,461
627	朝日産産	182,266	495,974
628	朝日産産	182,253	1,498,453
629	朝日産産	182,253	248,007
630	朝日産産	182,216	-
631	朝日産産	182,026	1,023,062
632	朝日産産	181,237	496,948
633	朝日産産	180,639	1,123,621
634	朝日産産	180,628	990,624
635	朝日産産	180,327	1,826,276
636	朝日産産	179,498	742,342
637	朝日産産	179,238	5,978,718
638	朝日産産	179,130	256,958
639	朝日産産	178,907	293,448
640	朝日産産	178,907	351,012

全国売上高ランキング

全国売上高ランキング

順位	商号	売上高 (百万円)	平均所産 (万円)
641	神奈川県経済産業局	178,766	70,471
642	日亜アトムエィ機	177,991	4,835,323
643	長崎県経済産業局	177,135	7,857
644	大平ジャパン機	177,020	13,357
645	東洋電機	176,976	14,356
646	朝日エィン	176,668	1,656,217
647	九州化学工業機	176,614	131,059
648	オリオンバス光學工業機	176,324	864,494
649	日本電機システム建設	176,151	419,041
650	関東電気化電機製作所	175,979	482,945
651	生活協同組合生活協同組合	175,599	69,579
652	朝日エィン	175,500	-
653	朝日エィン	175,479	339,335
654	朝日エィン	175,280	217,075
655	日亜電機	175,239	1,442,077
656	不二サッシ機	174,901	-
657	カヤバ工業機	174,870	887,537
658	住友電機システム機	174,846	143,650
659	武蔵電気工業機	174,342	68,068
660	朝日エィン	174,066	-
661	カルニック機	174,027	879,327
662	朝日エィン	173,437	277,237
663	朝日エィン	173,301	320,249
664	住友電機	173,255	167,722
665	住友電機	173,212	550,544
666	朝日エィン	173,194	482,465
667	丸正不動態機	173,104	162,540
668	朝日エィン	173,031	-
669	朝日エィン	172,696	1,892,077
670	朝日エィン	171,714	297,073
671	朝日エィン	171,695	857,769
672	全通日産機	171,510	848,316
673	朝日エィン	171,502	2,307,036
674	朝日エィン	171,391	-
675	朝日エィン	171,355	367,007
676	朝日エィン	171,275	62,067
677	朝日エィン	171,265	960,771
678	朝日エィン	170,447	456,966
679	朝日エィン	170,224	-
680	朝日エィン	170,112	733,292

全国売上高ランキング

順位	商号	売上高 (百万円)	平均所産 (万円)
721	朝日エィン	161,377	-
722	朝日エィン	160,451	254,016
723	朝日エィン	159,985	343,745
724	朝日エィン	159,968	361,806
725	朝日エィン	159,749	23,735
726	朝日エィン	159,747	305,372
727	朝日エィン	159,728	591,143
728	朝日エィン	159,711	785,603
729	朝日エィン	159,569	1,335,432
730	朝日エィン	159,551	109,588
731	朝日エィン	159,316	450,860
732	朝日エィン	159,257	778,337
733	朝日エィン	159,101	-
734	朝日エィン	158,817	-
735	朝日エィン	158,700	686,540
736	朝日エィン	157,834	1,101,743
737	朝日エィン	157,400	-
738	朝日エィン	156,933	475,229
739	朝日エィン	156,401	202,654
740	朝日エィン	156,252	582,371
741	朝日エィン	155,205	97,809
742	朝日エィン	155,048	645,068
743	朝日エィン	155,022	119,377
744	朝日エィン	155,795	435,963
745	朝日エィン	155,417	186,842
746	朝日エィン	155,359	96,633
747	朝日エィン	155,172	135,032
748	朝日エィン	155,000	341,764
749	朝日エィン	154,873	29,949
750	朝日エィン	154,266	154,400
751	朝日エィン	154,222	451,037
752	朝日エィン	153,904	822,285
753	朝日エィン	153,878	482,946
754	朝日エィン	153,814	847,727
755	朝日エィン	153,577	215,948
756	朝日エィン	153,515	338,014
757	朝日エィン	153,426	183,061
758	朝日エィン	153,393	2,104,001
759	朝日エィン	153,108	971,711
760	朝日エィン	152,988	343,323

順位	商号	売上高 (百万円)	平均所産 (万円)
761	朝日エィン	152,931	200,039
762	朝日エィン	152,494	699,832
763	朝日エィン	152,234	-
764	朝日エィン	152,075	134,122
765	朝日エィン	152,000	-
766	朝日エィン	151,902	343,517
767	朝日エィン	151,707	-
768	朝日エィン	151,311	130,654
769	朝日エィン	150,986	1,883,747
770	朝日エィン	150,869	488,392
771	朝日エィン	150,800	356,128
772	朝日エィン	150,633	-
773	朝日エィン	150,458	1,027,712
774	朝日エィン	150,428	1,658,603
775	朝日エィン	150,446	407,193
776	朝日エィン	150,324	4,655,227
777	朝日エィン	150,267	-
778	朝日エィン	150,000	1,063,832
779	朝日エィン	149,966	33,905
780	朝日エィン	149,814	829,100
781	朝日エィン	124,540	802,926
782	朝日エィン	149,395	488,794
783	朝日エィン	149,322	201,509
784	朝日エィン	148,232	15,037
785	朝日エィン	148,216	1,539,483
786	朝日エィン	148,572	118,518
787	朝日エィン	148,231	11,891
788	朝日エィン	147,689	826,793
789	朝日エィン	147,607	-
790	朝日エィン	147,488	-
791	朝日エィン	147,469	113,099
792	朝日エィン	147,184	-
793	朝日エィン	146,181	1,490,785
794	朝日エィン	145,824	142,810
795	朝日エィン	145,824	-
796	朝日エィン	145,716	31,996
797	朝日エィン	145,222	56,231
798	朝日エィン	145,000	442,079
799	朝日エィン	145,000	195,470
800	朝日エィン	144,928	-



## Ⅱ. 都道府県別売上高ランキング上位企業

(上位160企業)

「全国企業あれこれランキング 1997年版」  
株式会社 帝国データバンク発行 より抜粋

北海道

順位	番号	名称	売上高	申告所得額	百万円
1	1	ホクサン産業	1,477,334	3,440	378
2	2	北海道電力	544,396	59,172	205
3	3	生活協同組合生協コープ	175,599	685	555
4	4	旭川五十年	123,114	624	1,071
5	5	旭川山生館	119,094	2,564	843
6	6	北海道漁業	113,652	-	894
7	7	旭川水産	107,882	783	2,575
8	8	旭川乳業	105,286	2,383	894
9	9	旭川畜産	102,154	385	2,575
10	10	北海道酪農	101,864	1,174	1,174
11	11	北海道信託	94,623	-	45
12	12	ホーマック	89,240	2,723	324
13	13	マイカル北海道	88,330	1,236	1,236
14	14	自立北海道コンダク	88,049	4,844	-
15	15	旭川五十年	86,114	2,340	201
16	16	旭川乳業	84,251	253	-
17	17	旭川乳業	80,269	1,819	313
18	18	ホクサン	76,265	2,598	374
19	19	旭川五十年	76,085	1,072	1,845
20	20	旭川五十年	75,600	4,382	1,012
21	21	北海道リース	75,295	-	1,026
22	22	北海道コカ・コーラ	73,728	6,011	-
23	23	旭川五十年	68,439	897	-
24	24	旭川五十年	62,433	724	-
25	25	旭川五十年	61,517	1,580	88
26	26	旭川五十年	58,582	-	819
27	27	旭川五十年	57,519	1,025	739
28	28	北海道たばこサービス	57,462	272	224
29	29	旭川五十年	55,537	740	188
30	30	旭川五十年	53,963	509	-
31	31	北海道厚生興業	53,768	-	1,104
32	32	旭川五十年	53,759	3,526	1,007
33	33	旭川五十年	50,676	256	126
34	34	旭川五十年	50,580	-	521
35	35	旭川五十年	50,578	2,030	700
36	36	旭川五十年	48,041	-	-
37	37	旭川五十年	47,907	1,521	64
38	38	旭川五十年	47,215	434	362
39	39	旭川五十年	46,276	1,657	-
40	40	旭川五十年	46,109	509	1,043

旭上高ランキング

順位	番号	名称	売上高	申告所得額	百万円
81	81	北海道工業	29,701	1,177	75
82	82	旭川五十年	29,600	1,007	251
83	83	生活協同組合市民生協	29,097	67	533
84	84	旭川五十年	29,026	1,167	357
85	85	旭川五十年	29,019	1,520	-
86	86	旭川五十年	28,638	2,004	860
87	87	旭川五十年	28,618	834	23,182
88	88	旭川五十年	28,500	2,127	23,136
89	89	旭川五十年	28,365	220	22,073
90	90	旭川五十年	28,240	-	23,073
91	91	旭川五十年	28,087	1,034	23,084
92	92	旭川五十年	27,797	-	22,944
93	93	旭川五十年	27,541	-	22,795
94	94	旭川五十年	27,500	305	22,549
95	95	旭川五十年	27,291	649	22,397
96	96	旭川五十年	27,257	722	22,037
97	97	旭川五十年	27,214	288	22,000
98	98	旭川五十年	26,962	52	21,736
99	99	旭川五十年	26,528	277	21,697
100	100	旭川五十年	26,327	1,658	21,420
101	101	旭川五十年	26,195	118	21,363
102	102	旭川五十年	26,000	-	21,150
103	103	旭川五十年	25,720	530	21,147
104	104	旭川五十年	25,630	1,660	21,099
105	105	旭川五十年	25,327	132	20,937
106	106	旭川五十年	25,321	323	20,948
107	107	旭川五十年	25,085	-	20,598
108	108	旭川五十年	24,764	320	20,500
109	109	旭川五十年	24,721	156	20,289
110	110	旭川五十年	24,605	-	20,269
111	111	旭川五十年	24,477	121	20,183
112	112	旭川五十年	24,471	323	20,000
113	113	旭川五十年	24,107	43	19,995
114	114	旭川五十年	24,100	245	19,776
115	115	旭川五十年	23,825	208	19,532
116	116	旭川五十年	23,676	-	19,493
117	117	旭川五十年	23,609	-	19,132
118	118	旭川五十年	23,553	234	19,110
119	119	旭川五十年	23,500	220	19,087
120	120	旭川五十年	23,497	418	18,984

北海道

順位	番号	名称	売上高	申告所得額	百万円
121	121	旭川五十年	23,467	-	23,467
122	122	旭川五十年	23,324	-	23,324
123	123	旭川五十年	23,287	-	23,287
124	124	旭川五十年	23,286	-	23,286
125	125	旭川五十年	23,257	-	23,257
126	126	旭川五十年	23,182	-	23,182
127	127	旭川五十年	23,136	-	23,136
128	128	旭川五十年	23,073	-	23,073
129	129	旭川五十年	23,084	-	23,084
130	130	旭川五十年	22,944	-	22,944
131	131	旭川五十年	22,795	-	22,795
132	132	旭川五十年	22,549	-	22,549
133	133	旭川五十年	22,397	-	22,397
134	134	旭川五十年	22,037	-	22,037
135	135	旭川五十年	22,000	-	22,000
136	136	旭川五十年	21,736	-	21,736
137	137	旭川五十年	21,697	-	21,697
138	138	旭川五十年	21,420	-	21,420
139	139	旭川五十年	21,363	-	21,363
140	140	旭川五十年	21,150	-	21,150
141	141	旭川五十年	21,147	-	21,147
142	142	旭川五十年	21,099	-	21,099
143	143	旭川五十年	20,937	-	20,937
144	144	旭川五十年	20,948	-	20,948
145	145	旭川五十年	20,598	-	20,598
146	146	旭川五十年	20,500	-	20,500
147	147	旭川五十年	20,289	-	20,289
148	148	旭川五十年	20,269	-	20,269
149	149	旭川五十年	20,183	-	20,183
150	150	旭川五十年	20,000	-	20,000
151	151	旭川五十年	19,995	-	19,995
152	152	旭川五十年	19,776	-	19,776
153	153	旭川五十年	19,532	-	19,532
154	154	旭川五十年	19,493	-	19,493
155	155	旭川五十年	19,132	-	19,132
156	156	旭川五十年	19,110	-	19,110
157	157	旭川五十年	19,087	-	19,087
158	158	旭川五十年	18,984	-	18,984
159	159	旭川五十年	-	-	-
160	160	旭川五十年	-	-	-

売上高ランキング				売上高ランキング				売上高ランキング			
順位	商 号	売 上 高	申告所得額	順位	商 号	売 上 高	申告所得額	順位	商 号	売 上 高	申告所得額
1	青森建設工業株式会社	234,445	186	41	青森トヨペット㈱	11,900	423	81	㈱協栄会館	8,852	91
2	㈱白田産産	102,636	49	42	㈱ミナミ	11,844	320	82	㈱工藤パン	8,752	310
3	丸大建設㈱	50,992	351	43	㈱宮崎温泉観光公社	11,830	-	83	八戸製菓㈱	8,702	-
4	東芝メディアアーツ㈱	50,000	143	44	太子食品工業㈱	11,616	-	84	地産産産㈱	8,700	202
5	㈱シタ	47,000	609	45	㈱三好堂	11,594	-	85	㈱ハチタチ	8,693	127
6	㈱セントラルファイナ ンス管理 株式会社	46,478	366	46	㈱はくとう	11,491	176	86	㈱よこまち	8,538	129
7	日本産産㈱	42,250	-	47	生活協同組合あおもり	11,400	-	87	㈱弘通商會	8,480	234
8	㈱青島	40,428	330	48	㈱ヤマヨ	11,384	-	88	東北産産工業㈱	8,463	79
9	㈱サンロード	37,435	-	49	月金㈱	11,159	46	89	東北石油ガス㈱	8,458	202
10	㈱セントラル	36,453	571	50	㈱北川コーポレーション	11,085	-	90	青森放送㈱	8,407	747
11	㈱セントラル	34,015	81	51	大森物産つばき物産㈱	11,015	-	91	八戸製菓㈱	8,363	181
12	㈱サンデー	33,044	763	52	㈱私取丸魚	11,015	54	92	㈱青森ダイハツモータ	8,291	154
13	青森県産産	32,626	-	53	八戸中央青果㈱	11,011	-	93	㈱青森日立	8,271	144
14	三八産産㈱	31,414	70	54	トヨタカローラ八戸㈱	10,939	403	94	㈱富士清ほりうち	8,241	116
15	㈱ユニバース	31,095	571	55	青森産産産産産産産産	10,847	-	95	八戸製菓㈱	8,158	-
16	弘業弘前中央青果㈱	29,924	289	56	青森三葉ムネ自動車	10,700	325	96	トヨタカローラ青森㈱	8,102	-
17	中産青森中央火産産	28,900	165	57	日産自動車	10,523	-	97	みちのくリース㈱	8,084	63
18	㈱シロウエー	27,415	325	58	住金産産	10,386	109	98	丸竹八戸水産㈱	8,076	-
19	第一プロライター㈱	27,263	128	59	北東北くみあい物産	10,373	203	99	黒石市農産物	8,060	70
20	青森産産	26,242	45	60	㈱電子物	10,354	215	99	㈱朝日会館	8,000	-
21	弘前産産	24,424	124	61	北日本産産	10,318	528	99	青森県庁消費生活部	8,000	-
22	石産産	21,202	335	62	㈱みちや	10,197	79	99	青森クニマルマート㈱	8,000	-
23	日本ホワイティファーム	20,000	109	63	三益産産	10,000	-	104	八戸製菓㈱	8,000	-
24	マルヨク火産産	18,159	500	64	㈱マエゾ百貨店	9,950	-	105	アニアス電気㈱	7,845	77
25	弘前市農産物	18,000	157	65	㈱山石川商店	9,922	-	105	㈱大冷産	7,815	70
26	㈱カーキアイ・ノー ス・パル	17,500	211	66	東北産産和エシク・ロン	9,800	-	106	青一青森県青果㈱	7,795	-
27	青森自動車	17,279	152	67	北日本青果㈱	9,741	-	107	㈱松木堂	7,758	42
28	日本クリエーションファーム	16,946	486	68	㈱スズキ自動車青森	9,700	185	108	㈱産産	7,622	184
29	八戸産産	14,804	177	69	㈱朝日	9,700	-	109	トヨタオート青森㈱	7,600	177
30	東北化学産産	14,791	380	70	㈱マルエス生産物の店	9,589	-	110	㈱大東会館	7,500	-
31	㈱金和	14,500	404	71	コマツ青森㈱	9,474	386	111	八戸セメント㈱	7,354	-
32	㈱産産日報社	13,796	984	72	八戸産産	9,289	130	112	㈱産産内産	7,267	403
33	青森スバル自動車	13,371	-	73	産産産産	9,229	540	113	寺下産産	7,263	423
34	㈱青工	13,368	220	74	㈱ネットワーク	9,006	-	114	大井重機建設㈱	7,215	137
35	青二ハチ自動車	13,354	278	75	㈱ユニアップル	9,004	-	115	㈱秋元	7,194	-
36	㈱朝日産産	13,121	464	76	朝日産産	9,000	-	116	トヤマ農物	7,069	462
37	㈱トヨタ自動車	12,797	161	77	日本フーズパッカー	9,000	-	117	東北デンロンフッ	7,000	-
38	青森三葉自動車	12,708	435	78	㈱キノシタ	8,984	-	118	寺長㈱	6,998	-
39	あおぞりー	12,407	554	79	青森火災青果	8,873	-	119	㈱三光	6,775	41
40	弘前産産	12,100	-	80	青森自動車	8,856	-	120	東興イサキマート	6,767	58

岩手

売上高ランキング

百万円

順位	商号	売上高	甲種株数
1	岩手県経済産業局	267,121	-
2	東日本ハウス	131,111	10,019
3	岩手県エレクトロニクス	98,412	-
4	東北日本電気	91,325	1,125
5	岩手県建設協会	59,545	-
6	小田島	55,158	440
7	みちのくコカ・コーラ	54,281	2,766
8	三田商店	40,459	263
9	岩手県アイエレクトロニクス	46,000	3,132
10	ベルモーター	41,050	348
11	高松建設	39,205	-
12	河川産	37,273	251
13	岩手県建設	31,787	261
14	ソニー千代田	30,276	-
15	岩手県建設	29,632	1,202
16	岩手県建設	26,010	614
17	岩手県建設	25,710	-
18	岩手県建設	25,709	-
19	岩手県建設	25,000	-
20	岩手県建設	24,896	-
21	いわて互信	24,585	59
22	アイワ岩手	23,300	41
23	岩手県建設	20,000	-
24	岩手県建設	19,876	158
25	岩手県建設	19,568	-
26	アール	19,314	331
27	岩手県建設	19,146	901
28	岩手県建設	18,336	-
29	岩手県建設	17,525	-
30	岩手県建設	16,552	-
31	岩手県建設	16,500	-
32	岩手県建設	4,037	-
33	岩手県建設	16,000	334
34	岩手県建設	16,000	-
35	岩手県建設	15,701	250
36	岩手県建設	15,623	502
37	岩手県建設	15,175	1,043
38	岩手県建設	15,091	529
39	岩手県建設	14,761	392
40	岩手県建設	14,245	219

岩手

売上高ランキング

百万円

順位	商号	売上高	甲種株数
81	岩手県建設	9,314	369
82	岩手県建設	9,299	250
83	岩手県建設	9,260	64
84	岩手県建設	9,158	187
85	岩手県建設	9,127	-
86	岩手県建設	9,118	135
87	岩手県建設	8,989	337
88	岩手県建設	8,594	206
89	岩手県建設	8,500	157
90	岩手県建設	8,477	350
91	岩手県建設	8,440	-
92	岩手県建設	8,418	64
93	岩手県建設	8,268	41
94	岩手県建設	8,200	60
95	岩手県建設	8,090	269
96	岩手県建設	8,029	565
97	岩手県建設	7,954	135
98	岩手県建設	7,815	330
99	岩手県建設	7,764	141
100	岩手県建設	7,644	485
101	岩手県建設	7,600	491
102	岩手県建設	7,500	-
103	岩手県建設	7,425	132
104	岩手県建設	7,424	-
105	岩手県建設	7,411	626
106	岩手県建設	7,279	571
107	岩手県建設	7,201	217
108	岩手県建設	7,200	-
109	岩手県建設	7,200	-
110	岩手県建設	7,193	-
111	岩手県建設	7,156	-
112	岩手県建設	7,112	1,009
113	岩手県建設	7,100	-
114	岩手県建設	7,044	64
115	岩手県建設	7,014	99
116	岩手県建設	7,000	602
117	岩手県建設	7,000	-
118	岩手県建設	6,977	477
119	岩手県建設	6,965	-
120	岩手県建設	6,959	170

百万円

順位	商号	売上高	甲種株数
121	岩手県建設	6,909	134
122	岩手県建設	6,871	-
123	岩手県建設	6,852	188
124	岩手県建設	6,852	128
125	岩手県建設	6,850	173
126	岩手県建設	6,836	-
127	岩手県建設	6,815	110
128	岩手県建設	6,800	-
129	岩手県建設	6,729	286
130	岩手県建設	6,683	-
131	岩手県建設	6,676	142
132	岩手県建設	6,676	140
133	岩手県建設	6,667	-
134	岩手県建設	6,600	-
135	岩手県建設	6,594	-
136	岩手県建設	6,557	-
137	岩手県建設	6,550	99
138	岩手県建設	6,523	55
139	岩手県建設	6,500	-
140	岩手県建設	6,500	-
141	岩手県建設	6,392	-
142	岩手県建設	6,375	352
143	岩手県建設	6,220	-
144	岩手県建設	6,201	111
145	岩手県建設	6,100	528
146	岩手県建設	6,067	79
147	岩手県建設	6,000	-
148	岩手県建設	6,000	-
149	岩手県建設	6,000	521
150	岩手県建設	6,000	-
151	岩手県建設	5,897	79
152	岩手県建設	5,880	-
153	岩手県建設	5,819	330
154	岩手県建設	5,818	170
155	岩手県建設	5,730	111
156	岩手県建設	5,715	771
157	岩手県建設	5,700	70
158	岩手県建設	5,661	120
159	岩手県建設	5,635	152
160	岩手県建設	5,608	-

宮城

売上高ランキング				売上高ランキング				売上高ランキング			
順位	商号	売上高	申告所得額	順位	商号	売上高	申告所得額	順位	商号	売上高	申告所得額
百万円				百万円				百万円			
1	東北電力	1,513,421	92,142	41	東北セラルー電話機	30,670	7,602	121	鶴ヶ島アロー	12,597	122
2	カメイ	350,366	5,451	42	関サテマ	29,809	407	122	仙台地区生コンクリート	12,590	-
3	宮城電気工業	266,004	138	43	宮城トヨタ自動車	29,591	529	123	戸部電機	12,562	75
4	鶴ヶ島アロー	232,356	11,179	44	鶴ヶ島北野組	28,617	792	124	鶴ヶ島商店	12,370	182
5	東北石炭	154,222	4,510	45	東北セキコンクリート	28,006	-	125	鶴ヶ島アロー	12,113	-
6	サンエス	140,294	1,748	46	日本アーク東北	27,900	-	126	大和電機工業	12,078	74
7	鶴ヶ島アロー	89,927	3,143	47	東北日立電機	27,600	-	127	鶴ヶ島	12,000	-
8	みやぎ生協	89,809	1,549	48	鶴ヶ島アロー	27,177	1,015	127	鶴ヶ島	12,000	209
9	鶴ヶ島アロー	80,205	106	49	伊藤ハムアイロイ	26,662	-	128	ソニー・白岩セミコンダクタ	11,935	117
10	鶴ヶ島アロー	75,981	-	50	宮城日本電機	26,000	1,163	129	東北電機製造	11,902	967
11	ソニー	61,100	401	51	東北五分	25,816	-	130	東北電機製造	11,737	1,722
12	東北電機	58,865	5,668	52	北日本電機	25,362	394	131	鶴ヶ島	11,677	-
13	鶴ヶ島アロー	55,180	923	53	マルカン商事	25,200	47	132	大和電機工業	11,569	909
14	仙那本	54,560	184	54	東北セキコンクリート	25,050	307	133	鶴ヶ島	11,559	186
15	東北空研	54,000	-	55	佐藤電機	24,851	328	134	鶴ヶ島	11,559	-
16	東北電力	53,987	1,960	56	屈折コーヒーマシン	24,210	-	135	宮城交通	11,200	-
17	鶴ヶ島アロー	53,435	1,454	57	仙台トヨタ	24,518	775	136	東北セキコンクリート	11,102	-
18	鶴ヶ島	52,273	465	58	仙那本	23,502	1,224	137	三洋電機	11,078	-
19	仙那本	52,042	4,269	59	東北セキコンクリート	23,436	383	138	ソニー・アレンジ	11,000	-
20	鶴ヶ島アロー	46,644	316	60	仙台中央印刷	23,288	71	139	宮城ダイハツ販売	11,000	686
21	鶴ヶ島	46,096	287	61	鶴ヶ島アロー	23,014	310	140	鶴ヶ島	11,000	192
22	アイリスオーヤマ	45,864	1,089	62	鶴ヶ島アロー	22,690	428	141	鶴ヶ島	10,310	95
23	アイリスオーヤマ	45,686	3,229	63	鶴ヶ島アロー	21,588	300	142	鶴ヶ島	10,890	107
24	東北セキコンクリート	43,832	1,959	64	鶴ヶ島アロー	21,569	-	143	鶴ヶ島	10,854	106
25	東北セキコンクリート	41,273	1,224	65	鶴ヶ島アロー	21,200	-	144	宮城三洋自動車販売	10,770	340
26	ソニー	40,000	964	66	送電電機工業	20,046	1,437	145	五洋電機	10,751	993
27	東北空研	40,000	-	67	仙台電機	20,000	95	146	東北放送	10,540	-
28	東北空研	37,354	464	68	カイハツ電機	19,919	-	147	鶴ヶ島アロー	10,457	-
29	鶴ヶ島	37,000	-	69	鶴ヶ島アロー	19,725	209	148	鶴ヶ島食品	10,429	-
30	東北電力	36,787	190	70	鶴ヶ島アロー	19,474	1,211	149	鶴ヶ島食品	10,403	-
31	東北電機	35,728	339	71	鶴ヶ島アロー	18,424	4,297	150	鶴ヶ島	10,362	361
32	鶴ヶ島	35,583	423	72	トヨタ自動車	18,149	72	151	鶴ヶ島	10,249	297
33	鶴ヶ島	35,265	261	73	鶴ヶ島アロー	18,970	1,945	152	鶴ヶ島	10,130	47
34	鶴ヶ島	33,769	145	74	鶴ヶ島アロー	18,796	123	153	カネケン	10,119	107
35	エヌ・ティ・エ	33,726	1,460	75	鶴ヶ島アロー	18,766	615	154	鶴ヶ島	10,043	-
36	鶴ヶ島	33,697	1,074	76	石巻市	18,647	-	155	鶴ヶ島	10,000	185
37	鶴ヶ島	32,682	241	77	東北日本印刷	18,581	-	156	東北白炭	10,000	-
38	鶴ヶ島	32,260	241	78	セルコホーム	18,360	146	157	東北白炭	10,000	834
39	小松物産	31,359	826	79	東北白炭	18,242	885	158	東北白炭	10,000	75
40	大和電機	30,722	191	80	鶴ヶ島アロー	17,795	1,326	159	大和電機	10,000	-

秋田

売上高ランキング 百万円				売上高ランキング 百万円				売上高ランキング 百万円			
順位	業 号	売 上 高	申告所得額	順位	業 号	売 上 高	申告所得額	順位	業 号	売 上 高	申告所得額
1	秋田県総合農業課	270,966	587	41	株式会社武蔵	11,414	163	81	株式会社	7,203	85
2	アキタ電子機	78,912	3,752	42	北星建設	11,300	-	82	以後日産モーター	7,272	60
3	秋田市農業協	57,700	58	43	新大工工業	11,268	-	83	トヨタオート秋田	7,098	101
4	千代田店	48,100	448	44	秋田自動車工業	10,874	-	84	伊藤建設工業	7,034	404
5	東北建設	44,424	-	45	秋田建設	10,861	-	85	秋田建設	7,022	-
6	秋田建設	40,000	48	46	秋田建設	10,842	308	86	秋田建設	7,000	463
7	秋田建設	31,004	-	47	秋田建設	10,840	-	87	秋田建設	6,980	139
8	秋田建設	30,500	3,318	48	秋田建設	10,787	255	88	秋田建設	6,968	-
9	秋田建設	30,101	216	49	秋田建設	10,763	357	89	秋田建設	6,944	-
10	秋田建設	22,700	265	50	秋田建設	10,674	-	90	秋田建設	6,900	-
11	秋田建設	20,608	-	51	秋田建設	10,503	827	91	秋田建設	6,816	491
12	秋田建設	20,078	40	52	秋田建設	10,478	175	92	秋田建設	6,664	103
13	秋田建設	19,218	340	53	秋田建設	10,183	132	93	秋田建設	6,656	130
14	秋田建設	18,183	230	54	秋田建設	10,013	51	94	秋田建設	6,636	283
15	秋田建設	19,000	1,448	55	秋田建設	10,005	678	95	秋田建設	6,570	122
16	秋田建設	18,487	996	56	秋田建設	9,415	164	96	秋田建設	6,562	670
17	秋田建設	17,752	169	57	秋田建設	9,400	-	97	秋田建設	6,551	489
18	秋田建設	16,912	-	58	秋田建設	9,321	158	98	秋田建設	6,447	-
19	秋田建設	16,577	50	59	秋田建設	9,304	-	99	秋田建設	6,441	-
20	秋田建設	16,255	194	60	秋田建設	9,290	234	100	秋田建設	6,300	-
21	秋田建設	15,944	41	61	秋田建設	8,970	192	100	秋田建設	6,300	76
22	秋田建設	15,500	147	62	秋田建設	8,800	-	102	秋田建設	6,200	51
23	秋田建設	15,422	240	63	秋田建設	8,775	97	103	秋田建設	6,120	246
24	秋田建設	15,082	368	64	秋田建設	8,685	-	104	秋田建設	6,060	85
25	秋田建設	14,885	132	65	秋田建設	8,504	-	105	秋田建設	6,037	112
26	秋田建設	14,280	301	66	秋田建設	8,377	425	106	秋田建設	6,000	743
27	秋田建設	14,176	-	67	秋田建設	8,338	-	107	秋田建設	5,941	209
28	秋田建設	14,000	316	68	秋田建設	8,291	922	108	秋田建設	5,916	161
29	秋田建設	13,878	73	69	秋田建設	8,150	78	109	秋田建設	5,900	56
30	秋田建設	13,275	228	70	秋田建設	8,118	260	110	秋田建設	5,883	102
31	秋田建設	13,242	-	71	秋田建設	8,060	-	111	秋田建設	5,880	111
32	秋田建設	13,231	42	72	秋田建設	8,033	47	112	秋田建設	5,838	184
33	秋田建設	13,202	-	73	秋田建設	7,765	-	113	秋田建設	5,814	-
34	秋田建設	12,901	436	74	秋田建設	7,742	-	114	秋田建設	5,770	198
35	秋田建設	12,805	1,272	75	秋田建設	7,667	-	115	秋田建設	5,766	-
36	秋田建設	12,723	57	76	秋田建設	7,618	-	116	秋田建設	5,703	78
37	秋田建設	12,465	133	77	秋田建設	7,584	-	117	秋田建設	5,701	209
38	秋田建設	12,270	336	78	秋田建設	7,559	453	118	秋田建設	5,700	121
39	秋田建設	12,081	-	79	秋田建設	7,445	374	118	秋田建設	5,700	-
40	秋田建設	11,956	-	80	秋田建設	7,311	530	120	秋田建設	5,663	-

順位	商号	売上高	甲資所価額	百万円
121	南にしんち	6,737	114	
122	加藤電機	6,683	-	
123	神谷ハイ	6,659	83	
124	日産プリンス山形販売	6,609	-	
125	山形中央生コンクリート	6,585	-	
126	神谷田	6,578	-	
127	山形電子	6,569	-	
128	神トアロ山形	6,541	258	
129	日産サニー山形販売	6,523	40	
130	高橋食品工業	6,512	552	
131	西ノハル山形	6,472	-	
132	高橋建設工業	6,375	369	
133	神野新玩具	6,371	-	
134	山形形保食肉公社	6,354	-	
135	相田建設	6,283	198	
136	第一卸屋	6,254	156	
137	山形アルミ	6,249	-	
138	神佐藤工業	6,242	480	
139	山形清水理	6,238	-	
140	新須建設	6,234	448	
141	新田建設	6,232	275	
142	ハッピー工業	6,218	801	
143	神庄果	6,214	-	
144	山形食品	6,194	50	
145	神澤木材	6,182	140	
146	山形電気電子	6,175	150	
147	神キムラ	6,138	-	
148	神修一企業	6,100	-	
149	サンリット工業	6,073	368	
150	丸尾正内青果	6,066	-	
151	新山形日野自動車	6,041	132	
152	神マルキ	6,000	-	
153	神澤工業	5,927	406	
154	神野川食品食品センター	5,919	171	
155	伊藤電子工業	5,800	-	
156	山形青果小売商業	5,800	-	
157	神東北青果	5,789	-	
157	神野精工	5,799	146	
159	東北企業	5,766	98	
160	神野エレクトロニクス	5,705	91	

順位	商号	売上高	甲資所価額	百万円
81	林建設工業	9,037	566	
82	山形イサ自動車	9,720	133	
83	藤岡タイマーアイケー	8,784	675	
84	神ヤマケン	8,756	317	
85	神子建設	8,668	262	
86	山形キセキ	8,600	302	
87	山形建設	8,540	222	
88	神田大	8,391	58	
89	タイマービル	8,303	-	
90	神ズキ自動車	8,232	155	
91	神山形建設	8,164	-	
92	ピストン製造	8,157	-	
93	神庄内日ロズ	8,121	170	
94	トヨタオート山形	7,982	222	
95	藤岡市農業	7,981	96	
96	渋谷建設	7,813	906	
97	神みつます	7,765	-	
98	東北電機工業	7,718	133	
99	神丸出	7,601	174	
100	神小島洋行	7,544	-	
101	神山形マツ自動車	7,522	-	
102	オビサン	7,490	124	
103	池田建設	7,435	-	
104	金屋興業	7,433	-	
105	コマツ山形	7,411	150	
106	東北電化工業	7,359	463	
107	神ドラング	7,320	65	
108	山嵐リース	7,206	312	
109	神ヤマシコンタクト	7,200	84	
110	庄内生コンクリート	7,166	-	
111	山形建設商業	7,148	71	
112	山形放送	7,144	1,044	
113	大井建設	7,028	411	
114	神田テクノ	7,000	-	
115	東北グンゼ	6,996	49	
116	山形日産自動車販売	6,955	-	
117	山形ダイハツ販売	6,925	60	
118	日本製乳	6,860	385	
119	神共栄企画	6,800	47	
120	神ふと	6,744	605	

順位	商号	売上高	甲資所価額	百万円
41	神平田牧場	14,991	324	
42	山形トヨタ自動車	14,901	45	
43	遠藤興業	14,833	45	
44	出羽食品	14,500	152	
45	東北エプソン	14,200	523	
46	神でん六	14,184	485	
47	神建設	14,160	685	
48	アイジー工業	13,982	610	
49	山形建設	13,926	722	
50	神ヤガイ	12,870	280	
51	山形豊田	12,728	84	
52	三和建設	12,235	-	
53	神ツヨイ	12,060	104	
54	東日本ハム	11,971	294	
55	神マルキ	11,800	98	
56	神丸出	11,760	702	
57	山形サンケン	11,590	280	
58	山形日産自動車	11,502	106	
59	神興業	11,043	267	
60	神玉野の店番店	11,000	149	
61	神山形建設	10,793	841	
62	神東洋新電力	10,728	-	
63	東北ソー化機	10,652	-	
64	神日立機山形	10,621	1,063	
65	神電子	10,253	260	
66	神アンノハウス	10,089	117	
67	神三益商事	10,071	157	
68	池田建設	9,931	357	
69	山形交通	9,905	474	
70	神丸出	9,756	-	
71	山形丸中中央果	9,684	-	
72	丸中食品	9,644	95	
73	山形中央食品	9,615	-	
74	神ト一	9,600	226	
75	山形建設	9,581	118	
76	マルキ食品	9,540	-	
77	神ブルー山形建設	9,500	-	
78	神山果	8,279	-	
79	富士建設	8,091	263	
80	共立商事	8,078	77	

順位	商号	売上高	甲資所価額	百万円
1	山形建設工業	187,536	653	
2	神日本電機	140,000	-	
3	山形県内建設工業	119,261	75	
4	山形県信用保証協会	106,542	-	
5	第一貨物	74,542	241	
6	山形日本電機	67,300	-	
7	東北ハイオニア	66,113	-	
8	神ヤマザワ	52,311	1,232	
9	日立電機	46,981	775	
10	神山形建設	46,981	-	
11	山形カシオ	43,471	401	
12	神カハク電子	41,931	-	
13	神山形建設	39,574	75	
14	ニューロニクス	38,811	-	
15	日東ベスト	38,432	1,263	
16	山形サリエム	33,215	1,519	
17	神山形丸出	32,411	192	
18	東北エレクトロ	30,027	-	
19	神アンノハウス	29,621	637	
20	神山形建設	28,633	244	
21	マルコ電子	26,802	646	
22	エムテックシステム	25,333	556	
23	神丸出	25,166	76	
24	山形ミツミ	23,066	105	
25	神丸出	22,111	137	
26	生活福祉社	21,667	-	
27	神マックス	20,500	495	
28	神川建設	20,367	120	
29	神エタセツ東北	20,000	106	
30	山形県建設	18,254	111	
31	神スタンレー	18,117	228	
32	神大沼	17,656	127	
33	神山形建設	17,425	1,549	
34	山形三美自動車販売	16,501	300	
35	神ユマゾ	16,300	2,987	
36	トヨタコロニー山形	16,286	482	
37	神コマンボ	15,990	-	
38	山形トヨタ	15,125	366	
39	神くまの建設	15,100	83	
40	神丸出	15,021	653	

百万円

百万円

百万円

百万円

百万円

百万円

百万円

順位	商号	売上高	申告所得額
121	福島高クボク	8,645	130
122	地江工業	8,529	501
123	福島丸公	8,522	-
124	日本金属工業	8,500	475
124	福島大商	8,500	240
125	東洋運輸	8,464	250
127	福島カマク	8,428	141
128	福島建設	8,405	330
129	福島北エンタープライズ	8,392	273
130	福島工業	8,376	273
131	福島丸	8,370	-
132	福島の店	8,322	211
133	成田食品	8,200	818
133	福島川商	8,200	71
135	山本工業	8,161	251
136	福島ユニオン	8,119	-
137	福島公商	8,100	-
138	福島アールシー	8,083	-
139	福島マルセイ	8,075	48
141	福島北エンタープライズ	8,000	-
141	福島商會	8,000	-
143	福島岩通	7,916	-
144	福島タカムコーポレーション	7,785	44
145	福島サンダロス	7,738	277
146	福島商	7,637	-
147	福島ニューコー	7,580	243
148	福島新産	7,561	112
149	福島軍法	7,522	117
150	福島三友	7,500	-
150	福島三友	7,500	87
152	福島いすゞモーター	7,480	-
153	福島洋商	7,480	-
154	福島テレビ	7,359	735
155	福島インズハウス	7,351	147
156	福島ワタヤ	7,253	83
157	福島ショウケイツク	7,227	222
158	福島興業	7,132	403
159	福島いすゞ自動車	7,100	45
160	福島岩通	7,094	-

順位	商号	売上高	申告所得額
81	福島新カード	11,662	230
92	福島いちい	11,500	193
93	福島物産	11,383	244
94	福島中	11,372	-
95	北都建設工業	11,216	296
96	福島オリックス	11,100	146
97	福島交通	11,085	290
98	福島いすゞ	10,937	45
99	福島成産	10,681	-
99	福島電子	10,592	-
91	福島電気工業	10,513	154
92	日産サニー福島販売	10,422	56
93	生活コープあいつ	10,403	58
94	福島日野自動車	10,300	113
95	福島加地組	10,222	917
96	福島リョウシヨク	9,998	80
97	日産サイゼン福島販売	9,929	277
98	北山三菱自動車販売	9,857	101
99	福島マルト光	9,805	101
100	東北アラントサービス	9,792	185
101	福島スズキ自動車	9,678	243
102	バラマウント硝子工業	9,590	-
103	福島サワホーム	9,557	225
104	トキコ福島	9,535	-
105	福島商	9,492	-
106	会徳土産	9,427	425
107	福島ハニーズ	9,375	-
108	福島工業	9,301	-
109	福島セキスイハイム	9,186	174
110	福島タレンいわき製粉	9,140	-
111	福島アールシー	9,092	208
112	福島いすゞモーター	9,024	196
113	福島三友	9,002	121
114	福島山本	9,000	-
115	福島三友	8,915	-
116	福島ミナミ	8,900	-
117	福島日産モーター	8,878	106
118	福島成産	8,695	194
119	福島いすゞ自動車	8,692	22
120	福島岩通	8,724	300

順位	商号	売上高	申告所得額
41	福島日産自動車	18,924	402
42	福島成産	18,716	223
43	福島物産	18,484	230
44	日産プリンス福島販売	18,300	150
45	東都商	18,036	210
46	丸三製菓	13,117	-
47	福島果	17,300	152
48	福島山ヒロ電機	17,200	1,518
49	福島ジェイエフ福島食品	17,192	51
50	福島いすゞ百貨店	17,000	-
51	トーアエース	16,910	4,319
52	東北建設	16,592	-
53	福島三洋電子	16,205	-
54	福島三洋電子	5,337	178
55	福島三菱モーター自動車	15,442	281
56	トヨタカローラ福島	15,360	336
57	福島建設	15,288	1,574
58	福島工業	14,774	130
59	常盤製菓	14,547	549
60	福島成産	14,440	-
61	いわき食品	14,185	72
62	東北アラント	14,000	-
63	福島日産福島支店	13,765	161
64	福島成産福島支店	13,729	-
65	福島エレクトロニクス	13,460	175
66	福島アラジン	13,406	143
67	クレハ建設	13,385	69
68	福島県外材輸入	13,276	-
69	コマツ福島	13,124	402
70	東北ムネカク	12,901	-
71	福島三友	12,717	-
72	日産エンクトロニクス	12,600	-
73	福島民衆社	12,464	453
74	福島青果	12,442	-
75	福島スバル自動車	12,433	-
76	福島日立機原町	12,300	76
77	福島建設工業	12,130	615
78	日産自動車	12,090	-
79	福島いすゞ自動車	11,919	-
80	福島成産	11,894	-

順位	商号	売上高	申告所得額
1	福島成産福島支店	281,230	927
2	福島ヨークベニマル	256,006	11,791
3	福島成産	165,778	1,790
4	富士通インテック	144,673	-
5	福島共同電力電機	131,769	1,635
6	セゾン	70,412	7,015
7	福島三菱東北エレクトロニクス	66,270	2,081
8	福島成産	59,100	-
9	福島アイク	57,000	-
10	福島成産	46,091	829
11	福島成産	42,357	485
12	ソニー家電	33,100	86
13	福島成産	32,309	182
14	生活コープあいつ	31,320	104
15	三菱自動車福島支店	31,024	-
16	福島成産	29,900	664
17	福島成産	29,880	243
18	日本化成	29,300	-
19	福島成産	29,000	220
19	福島成産	29,000	220
21	福島トヨタ自動車	28,260	335
22	福島成産	27,671	2,208
23	福島成産	27,211	-
24	福島成産	25,572	55
25	福島成産	25,426	291
26	福島成産	25,413	243
27	福島成産	24,782	201
28	福島成産	24,731	-
29	福島成産	24,392	92
30	福島成産	24,185	179
31	福島成産	24,000	74
32	福島成産	23,851	648
33	福島成産	22,583	790
34	福島成産	21,961	2,507
35	福島成産	21,931	137
36	福島成産	20,416	2,116
37	福島成産	20,131	-
38	福島成産	19,944	-
39	福島成産	18,421	-
40	福島成産	19,327	76



売上高ランキング

百万円

順位	商 号	売上高	申告所得額
1	三菱電機株式会社	206,491	255
2	インテックシステムズ株式会社	161,700	25,603
3	精工社	133,886	2,435
4	キヤノン株式会社	103,290	2,429
5	日立製作所	90,860	1,942
6	三菱電機株式会社	78,000	-
7	カトーデンキ工業株式会社	74,113	1,710
8	日立システムエンジニアリング株式会社	74,677	792
9	日立システムエンジニアリング株式会社	71,118	2,628
10	日立システムエンジニアリング株式会社	68,966	487
11	日立システムエンジニアリング株式会社	67,300	5,412
12	日立システムエンジニアリング株式会社	56,629	288
13	日立システムエンジニアリング株式会社	53,570	1,723
14	日立システムエンジニアリング株式会社	47,925	1,301
15	日立システムエンジニアリング株式会社	45,781	40
16	日立システムエンジニアリング株式会社	40,054	1,087
17	日立システムエンジニアリング株式会社	38,102	2,914
18	日立システムエンジニアリング株式会社	36,704	429
19	日立システムエンジニアリング株式会社	36,656	201
20	日立システムエンジニアリング株式会社	34,896	477
21	日立システムエンジニアリング株式会社	34,380	-
22	日立システムエンジニアリング株式会社	33,349	1,687
23	日立システムエンジニアリング株式会社	32,750	1,873
24	日立システムエンジニアリング株式会社	32,500	-
25	日立システムエンジニアリング株式会社	31,000	60
26	日立システムエンジニアリング株式会社	30,352	280
27	日立システムエンジニアリング株式会社	28,634	210
28	日立システムエンジニアリング株式会社	28,196	817
29	日立システムエンジニアリング株式会社	28,024	342
30	日立システムエンジニアリング株式会社	28,005	121
31	日立システムエンジニアリング株式会社	27,572	-
32	日立システムエンジニアリング株式会社	27,132	74
33	日立システムエンジニアリング株式会社	26,452	1,190
34	日立システムエンジニアリング株式会社	26,359	47
35	日立システムエンジニアリング株式会社	25,171	-
36	日立システムエンジニアリング株式会社	25,000	-
37	日立システムエンジニアリング株式会社	25,000	341
38	日立システムエンジニアリング株式会社	24,996	1,261
39	日立システムエンジニアリング株式会社	24,734	597
40	日立システムエンジニアリング株式会社	24,705	204

売上高ランキング

百万円

順位	商 号	売上高	申告所得額
81	日立システムエンジニアリング株式会社	16,058	558
82	日立システムエンジニアリング株式会社	16,024	880
83	日立システムエンジニアリング株式会社	16,010	515
84	日立システムエンジニアリング株式会社	16,000	-
85	日立システムエンジニアリング株式会社	15,982	-
86	日立システムエンジニアリング株式会社	15,571	-
87	日立システムエンジニアリング株式会社	15,528	218
88	日立システムエンジニアリング株式会社	15,507	-
89	日立システムエンジニアリング株式会社	15,300	-
90	日立システムエンジニアリング株式会社	15,102	2,030
91	日立システムエンジニアリング株式会社	15,000	-
92	日立システムエンジニアリング株式会社	14,728	288
93	日立システムエンジニアリング株式会社	14,600	53
94	日立システムエンジニアリング株式会社	14,500	-
95	日立システムエンジニアリング株式会社	14,500	-
96	日立システムエンジニアリング株式会社	14,300	682
97	日立システムエンジニアリング株式会社	14,079	-
98	日立システムエンジニアリング株式会社	14,050	173
99	日立システムエンジニアリング株式会社	13,990	286
100	日立システムエンジニアリング株式会社	13,857	966
101	日立システムエンジニアリング株式会社	13,838	-
102	日立システムエンジニアリング株式会社	13,740	410
103	日立システムエンジニアリング株式会社	13,729	70
104	日立システムエンジニアリング株式会社	13,650	114
105	日立システムエンジニアリング株式会社	13,645	156
106	日立システムエンジニアリング株式会社	13,515	174
107	日立システムエンジニアリング株式会社	13,500	76
108	日立システムエンジニアリング株式会社	13,469	287
109	日立システムエンジニアリング株式会社	13,432	-
110	日立システムエンジニアリング株式会社	13,373	156
111	日立システムエンジニアリング株式会社	13,270	499
112	日立システムエンジニアリング株式会社	13,083	812
113	日立システムエンジニアリング株式会社	13,000	-
114	日立システムエンジニアリング株式会社	12,940	333
115	日立システムエンジニアリング株式会社	12,900	120
116	日立システムエンジニアリング株式会社	12,773	64
117	日立システムエンジニアリング株式会社	12,700	-
118	日立システムエンジニアリング株式会社	12,343	179
119	日立システムエンジニアリング株式会社	12,341	-
120	日立システムエンジニアリング株式会社	12,238	245

百万円

順位	商 号	売上高	申告所得額
121	日立システムエンジニアリング株式会社	12,158	191
122	日立システムエンジニアリング株式会社	12,133	-
123	日立システムエンジニアリング株式会社	12,000	409
124	日立システムエンジニアリング株式会社	11,850	55
125	日立システムエンジニアリング株式会社	11,800	55
126	日立システムエンジニアリング株式会社	11,430	-
127	日立システムエンジニアリング株式会社	11,400	308
128	日立システムエンジニアリング株式会社	11,400	180
129	日立システムエンジニアリング株式会社	11,277	-
130	日立システムエンジニアリング株式会社	11,260	44
131	日立システムエンジニアリング株式会社	11,229	451
132	日立システムエンジニアリング株式会社	11,100	42
133	日立システムエンジニアリング株式会社	11,000	-
134	日立システムエンジニアリング株式会社	11,000	660
135	日立システムエンジニアリング株式会社	10,972	153
136	日立システムエンジニアリング株式会社	10,936	327
137	日立システムエンジニアリング株式会社	10,900	125
138	日立システムエンジニアリング株式会社	10,874	135
139	日立システムエンジニアリング株式会社	10,800	710
140	日立システムエンジニアリング株式会社	10,756	158
141	日立システムエンジニアリング株式会社	10,566	-
142	日立システムエンジニアリング株式会社	10,545	179
143	日立システムエンジニアリング株式会社	10,495	-
144	日立システムエンジニアリング株式会社	10,480	193
145	日立システムエンジニアリング株式会社	10,440	91
146	日立システムエンジニアリング株式会社	10,284	182
147	日立システムエンジニアリング株式会社	10,275	248
148	日立システムエンジニアリング株式会社	10,150	181
149	日立システムエンジニアリング株式会社	10,100	-
150	日立システムエンジニアリング株式会社	10,100	-
151	日立システムエンジニアリング株式会社	10,087	455
152	日立システムエンジニアリング株式会社	10,000	348
153	日立システムエンジニアリング株式会社	9,970	-
154	日立システムエンジニアリング株式会社	9,885	-
155	日立システムエンジニアリング株式会社	9,790	348
156	日立システムエンジニアリング株式会社	9,716	64
157	日立システムエンジニアリング株式会社	9,628	-
158	日立システムエンジニアリング株式会社	9,604	-
159	日立システムエンジニアリング株式会社	9,588	-
160	日立システムエンジニアリング株式会社	9,550	-

売上高ランキング 百万円

順位	商 名	売上高	申告所得額
1	栃木県済農農業協	250,514	377
2	㈱コソマ	226,415	6,549
3	㈱中野商店	173,091	-
4	栃木県済農農業協連合会	128,588	2,875
5	㈱カワキ食品	70,125	2,963
6	㈱フレタルのニッケン	56,080	845
7	㈱宮下下ライオンエシタ	55,000	-
8	㈱三ツカズ	50,700	241
9	㈱津田百貨店	44,160	-
10	㈱カンセキ	41,392	507
11	生活協同組合東部センター	39,031	41
12	㈱東武平野百貨店	38,098	-
13	㈱津屋	37,598	578
14	㈱東武百貨	35,888	458
15	㈱アハム	35,275	483
16	三洋シロコ電子㈱	34,650	390
17	㈱東武リョウショク	33,669	235
18	㈱木ヨク自動車㈱	32,516	710
19	㈱木ヨク	32,032	1,899
20	ソニー栃木㈱	31,500	730
21	㈱シキレン	30,671	136
22	㈱木ヨク工業㈱	30,482	1,096
23	㈱東大門	30,000	54
24	㈱モセキスイハイム㈱	29,412	1,182
25	建設建設㈱	27,600	1,278
26	小山ゴールドレーン㈱	27,000	264
27	北武東分㈱	26,284	64
28	北武東リース㈱	25,662	-
29	東武建設㈱	25,596	112
30	㈱日立栃木エレクトロニクス	25,400	174
31	㈱大トヨペット㈱	24,400	496
32	真鳥商㈱	24,177	97
33	㈱木ヨク	24,071	104
34	㈱トリオ北武東販売	23,000	-
35	㈱ステキ堂	22,462	637
36	㈱エースケー	22,366	2,646
37	とちぎフーズ生活協	22,240	-
38	宇都宮百貨果物㈱	21,520	88
39	㈱パナホーム北武東	20,775	664
40	㈱ジヤンゼン	20,535	56

売上高ランキング 百万円

順位	商 名	売上高	申告所得額
41	第一電子工業㈱	20,528	-
42	㈱宇都宮丸魚	20,445	-
43	㈱東ツリ電子㈱	20,286	84
44	フタバ食品㈱	19,676	290
45	㈱カータニ	19,471	581
46	㈱山口	19,082	-
47	日産プリンス栃木販売	18,985	79
48	㈱信市	18,702	71
49	㈱山王会社	18,303	181
50	シンガー日産㈱	18,133	-
51	ナカノ食品㈱	17,500	202
52	夏陽産業㈱	17,500	-
53	㈱栃木工業㈱	17,359	258
54	㈱安達製法工業	17,237	527
55	㈱日本産業	17,000	3,118
56	トヨタカローラ栃木㈱	16,924	-
57	トヨタ自動車販売㈱	16,900	723
58	㈱木ヨク自動車販売㈱	16,800	126
59	㈱エニクスエム・レゾ	16,366	-
60	公興商社	15,800	263
61	五月女総合プロダクト	15,570	243
62	㈱水島三和産業㈱	15,314	48
63	㈱東京インテリア家具	15,000	-
64	㈱エースパレス	8,717	41
65	宇都宮日産モーター㈱	14,850	53
66	㈱木ヨク産業	14,538	291
67	佐野富士光機㈱	14,383	651
68	㈱ホケルニユー化粧品	14,230	-
69	㈱木ヨク、自動車㈱	14,080	50
70	㈱大島プロダクト	14,000	-
71	㈱木ヨク本電機㈱	13,827	-
72	かみや食品㈱	13,661	178
73	㈱エーリスウエノ	13,561	-
74	レオン自動車㈱	13,318	722
75	㈱三友ふせう自動車	13,020	155
76	元成商可㈱	13,003	1,044
77	㈱ホケルニユー化粧品	13,000	-
78	㈱東武	13,000	129
79	日本プリンスジョーンズ	13,000	-
80	㈱木ヨク産業	12,860	192

百万円

順位	商 名	売上高	申告所得額
81	三友物産㈱	12,738	51
82	㈱コソマ	12,724	-
83	㈱アマニウ	12,724	-
84	真野松下電工㈱	12,659	-
85	㈱八百草商店	12,600	-
86	㈱東松下システム㈱	12,500	-
87	㈱藤城	12,474	97
88	アンチン㈱	12,359	-
89	㈱栃木富士通チン	12,337	62
90	日東石油㈱	12,312	-
91	㈱北武東化学工業㈱	12,186	584
92	共栄商社	12,040	177
93	日産カーニ-栃木販売㈱	12,000	-
94	㈱信市農業㈱	12,000	-
95	㈱キング商会	12,000	42
96	いすゞバス製造㈱	12,000	-
97	東武石炭工業㈱	11,997	781
98	東武建設㈱	11,892	-
99	オグク金属㈱	3,903	-
100	㈱木ヨク自動車㈱	11,307	194
101	一豊建設㈱	11,303	43
102	㈱津野風	11,252	682
103	㈱ア-レンスチイ栃木	11,225	283
104	公本金属事業㈱	11,209	94
105	㈱木ヨク中央食品㈱	11,193	-
106	㈱宇都宮製菓	11,152	627
107	㈱山形製菓製菓	10,650	-
108	㈱アイユー	10,795	-
109	㈱木ヨク製菓	10,520	80
110	小山五十鈴㈱	10,329	-
111	日立化成リソニング工業	10,200	-
112	㈱水のり	10,077	-
113	尾形物産㈱	10,013	-
114	トニーエクスナリア建設	9,900	-
115	㈱信通	9,826	112
116	㈱ワイド	9,800	-
117	㈱三友自動車販売㈱	9,645	-
118	㈱かましん	9,549	143
119	㈱木ヨク住宅保証公社	9,545	-
120	㈱木ヨク製菓	9,500	114

百万円

順位	商 名	売上高	申告所得額
121	松下外食流通㈱	9,500	-
122	㈱ヨナ	9,463	-
123	トヨタ部品栃木販売㈱	9,413	218
124	㈱大一商事	9,400	-
125	㈱上野百貨店	9,398	-
126	㈱前田建設	9,361	100
127	㈱東武建設	9,329	81
128	アイクモールデザイン	9,263	-
129	㈱コトライオンジャパ	9,208	326
130	㈱日立栃木マテリアル	9,200	121
131	㈱東武食品材料商店	9,144	55
132	㈱日産商会	9,143	116
133	志賀産業㈱	9,083	92
134	井上㈱	8,950	57
135	田沼電子工業㈱	8,846	-
136	㈱木ヨク製菓	8,769	67
137	㈱木ヨクリコモ・セン	8,590	77
138	㈱マツダエンジニアと	8,575	-
139	三友物産㈱	8,570	191
140	㈱北武東リソート㈱	8,558	130
141	㈱エースアイ・イ・クオ	8,538	48
142	㈱オノダ商事	8,500	-
143	㈱北武東製菓	8,500	-
144	㈱チューオー	8,486	469
145	㈱三洋製作所	8,422	117
146	㈱三洋製作所	8,417	234
147	㈱東武自動車㈱	8,387	119
148	㈱木ヨク製菓	8,280	-
149	岩澤建設㈱	8,268	156
150	㈱木ヨク	8,202	79
151	㈱深井製作所	8,199	-
152	㈱スズキ自動車㈱	8,116	182
153	日神工業㈱	8,062	168
154	㈱信市本店	8,000	-
155	㈱木ヨク中央食品㈱	8,000	-
156	あづま食品㈱	7,970	258
157	アリス・トクインヤ	7,969	229
158	三友食品	7,946	876
159	㈱信通製菓商會	7,830	-
160	㈱木ヨク製菓	7,800	-

群 馬

売上高ランキンング				百万円				百万円				百万円			
順位	業 号	売 上 高	申告所価額	順位	業 号	売 上 高	申告所価額	順位	業 号	売 上 高	申告所価額	順位	業 号	売 上 高	申告所価額
1	群馬県信用保証協会	468,970	-	41	製造業	26,000	705	81	製造業	15,000	762	121	売上高買得	11,055	-
2	前橋建設取引所	364,135	-	42	群馬トヨタ自動車	25,671	58	82	食品業	14,403	64	122	トヨタカローラ高崎店	11,000	45
3	群馬県電力農業部	280,341	859	43	生活協同組合	25,348	-	83	石炭建設工業	14,185	225	122	水産物産	11,000	-
4	群馬県電力	204,627	-	44	群馬総合リース	24,426	-	84	日産プリンス群馬販売	14,174	-	124	群馬コンロ電子	10,862	72
5	群馬県	136,795	38,789	45	群馬自動車	23,702	456	85	ミヤプロイロー	14,165	105	125	山口理産	10,700	-
6	サンデン	114,501	5,571	46	エヌエスオートリン	23,628	3,857	86	石川建設	14,100	662	126	群馬建設	10,671	105
7	カインズ	100,601	5,025	47	ナリヒロ	23,271	1,663	87	三栄電子	14,000	118	127	冬木工業	10,649	79
8	ヤマダ電機	87,917	2,088	48	群馬県食品販売市場	23,000	90	88	東洋パーツ工業	13,922	398	128	群馬ダイハツ自動車	10,500	79
9	佐田建設	84,259	1,173	49	味の素食品	22,400	284	89	ニガタ建設	13,920	-	128	群馬ダイハツ自動車	10,500	-
10	前川ビル	77,016	3,618	50	前ソフエア	22,189	1,635	90	群馬県農業	13,800	-	130	光山建設工業	10,372	53
11	前橋三洋建設取引所	73,880	2,304	51	群馬セキスイハイム	21,889	903	91	小野田工業	13,793	550	131	トヨタ部品群馬共同	10,300	309
12	前とりせん	73,268	175	52	前アークマシ	21,500	1,426	92	群馬自動車	13,749	83	132	三和テクノ	9,396	28
13	サンヨー食品	68,057	3,489	53	前アサヒ	20,887	1,740	93	前オリエント	13,408	-	133	群馬大前青果	10,139	-
14	ダイハツ工業	64,786	-	54	群馬セキ	20,733	-	94	前オリエント	13,352	261	133	群馬大前青果	10,139	-
15	井上工業	54,319	-	55	五光	20,692	194	95	トクミ電子工業	13,114	148	135	サンヨー食品	10,034	929
16	前川ビル	52,782	1,304	56	群馬建設	20,678	590	96	トヨタオート群馬	13,000	-	136	群馬食品工業	9,981	2,251
17	前フレッセイ	47,745	1,031	57	前高島	20,503	-	97	群馬三興ふそう自動車	12,971	164	137	三立工業	9,900	177
18	前フタコボレーン	45,595	1,375	58	前高島	20,500	384	98	群馬三興ふそう自動車	12,925	-	138	リナーテクノ	9,725	42
19	群馬県建設取引所	44,535	385	59	三洋建設工業	20,343	-	99	前サンワ	12,866	133	139	群馬自動車部品販売	9,700	90
20	前スズラン	42,442	1,359	60	群馬建設	20,308	84	100	エスビック	12,812	1,599	140	北群馬テクノコーポ	9,685	48
21	群馬県建設取引所	38,085	-	61	丸根建設	19,716	408	101	トヨタカローラ群馬	12,697	-	141	群馬建設	9,647	-
22	前いすゞ自動車	37,480	651	62	エヌエス	19,635	573	102	群馬建設	12,500	550	142	群馬建設	9,540	438
23	フレンドリー	33,994	42	63	五田建設	19,619	77	103	群馬日野自動車	12,503	171	143	トヨタビスタ群馬	9,445	-
24	しげの工業	33,646	372	64	群馬化学工業	19,268	1,742	104	前ジェムコ高峰	12,345	115	144	前アサヒ	9,427	-
25	大前建設工業	33,585	956	65	群馬三興自動車販売	18,136	366	105	前群馬食品	12,300	-	145	前セキセルアイテック	9,297	68
26	小倉クラウン	32,977	2,182	66	中央電子工業	17,620	21	106	群馬建設	12,177	346	146	日興	9,115	-
27	カホ建設	32,900	-	67	河津工業	17,554	335	107	日産ディーラー群馬販売	12,000	-	147	立川建設	9,081	637
28	ナショナル建設工業	32,329	577	68	前新道	17,530	180	108	前カイト石油	11,984	79	148	足利リース	9,073	-
29	前山田建設	13,400	515	69	前セーブ	17,052	442	109	前エモ建設	11,835	1,046	149	群馬県食品公社	9,050	-
30	富士オート	31,282	585	70	丸三建設	16,800	240	110	前井電機	11,693	145	150	八木工業	9,040	538
31	群馬県乳産工業	31,269	-	71	三栄建設	16,786	2,674	111	前建設	11,500	474	151	前エヌエフ	9,005	-
32	三井伊勢崎電子	10,097	183	72	三栄建設	5,459	-	112	前田エンジニアリング	11,356	811	152	群馬建設	9,000	-
33	前セキチュー	30,100	923	73	前建設	16,373	468	113	前東建設	11,357	-	153	群馬建設	8,957	-
34	群馬トヨタ自動車	29,867	302	74	サンワテクノ	16,304	158	114	大竹木材産業	11,300	-	154	群馬建設	8,855	201
35	東京インテ	29,200	-	75	東芝建設	16,192	-	115	小川食品	11,284	206	155	群馬建設	8,863	69
36	東洋工業	27,965	743	76	大平食品工業	16,050	1,125	116	前ロバールビジュアル	11,270	124	156	群馬第一建設	8,774	-
37	前いすゞ	27,772	61	77	群馬食品	15,900	602	117	群馬建設	11,263	169	157	ニプロ工業	8,751	638
38	群馬建設	27,419	1,353	78	前アイリス	15,537	-	118	群馬県建設取引所	11,224	195	158	群馬県建設取引所	8,640	-
39	安藤	27,261	81	79	群馬くまのたけ工業	15,417	118	119	前スズキ自動車	11,200	215	159	群馬自動車販売	8,610	511
40	前建設	26,653	1,243	80	前文芸書房	15,338	685	120	群馬建設	11,075	67	160	前建設	8,600	1,697

売上高ランキング

百万円

順位	商号	売上高	申告所価額
1	株式会社	478,986	795
2	日産ディーゼル工業(株)	348,781	5,106
3	三菱電機(株)	227,469	2,268
4	東洋炭素(株)	211,000	181
5	埼玉興業(株)	210,102	5,456
6	本田技研工業(株)	197,705	794
7	埼玉興産(株)	182,300	623
8	西武百貨(株)	143,065	2,498
9	住友化学工業(株)	129,551	110
10	丸善(株)	128,619	6,941
11	丸善百貨(株)	117,983	2,089
12	三洋電機(株)	114,882	8,409
13	サンヨー百貨(株)	114,544	6,311
14	トステム(株)	108,247	-
15	丸山製菓(株)	108,000	68
16	丸善(株)	107,201	3,077
17	丸善百貨(株)	106,500	211
18	全業生活(株)	101,026	2,122
19	西武百貨(株)	100,218	1,487
20	西武百貨(株)	93,000	269
21	サンヨー(株)	92,310	3,144
22	埼玉日本電機(株)	91,708	485
23	東京エレクトロ(株)	89,097	1,670
24	丸善(株)	83,041	11,801
25	生活協同組合コープ(株)	82,520	1,328
26	埼玉トヨタ自動車(株)	82,032	-
27	埼玉デンキ(株)	80,000	-
28	丸善(株)	79,800	52
29	エムエム商会(株)	77,900	157
30	東京セキスイ工業(株)	74,900	306
31	中央化学(株)	72,782	1,794
32	三光商事(株)	72,000	-
33	朝日ゼンシン・ジャパ(株)	70,200	-
34	富士写真光機(株)	68,557	3,165
35	日立東洋セミコンダク(株)	68,000	4,388
36	丸善(株)	64,000	236
37	サンヨー電子(株)	61,035	548
38	日産プリンス埼玉(株)	61,028	288
39	全業キヤノン(株)	58,942	-
40	丸善百貨(株)	58,602	500

売上高ランキング

百万円

順位	商号	売上高	申告所価額
81	丸善百貨(株)	34,778	87
82	丸善(株)	34,681	-
83	サンヨー百貨(株)	33,808	102
84	三洋電機(株)	32,400	488
85	丸善百貨(株)	32,021	153
86	丸善百貨(株)	30,950	22
87	丸善(株)	30,410	329
88	サンヨー百貨(株)	30,132	806
89	丸善百貨(株)	28,624	1,960
90	丸善百貨(株)	28,338	106
91	丸善百貨(株)	28,186	538
92	丸善百貨(株)	28,640	43
93	丸善百貨(株)	28,636	1,068
94	丸善百貨(株)	28,555	182
95	丸善百貨(株)	28,049	-
96	丸善百貨(株)	28,028	442
97	丸善百貨(株)	27,744	-
98	丸善百貨(株)	27,380	-
99	丸善百貨(株)	27,000	320
100	丸善百貨(株)	26,830	-
101	丸善百貨(株)	6,722	580
102	丸善百貨(株)	26,654	165
103	丸善百貨(株)	26,567	659
104	丸善百貨(株)	26,085	1,240
105	丸善百貨(株)	25,906	170
106	丸善百貨(株)	25,550	688
107	丸善百貨(株)	25,000	97
108	丸善百貨(株)	24,927	310
109	丸善百貨(株)	24,786	288
110	丸善百貨(株)	24,600	231
111	丸善百貨(株)	24,509	1,136
112	丸善百貨(株)	24,472	372
113	丸善百貨(株)	24,246	1,168
114	丸善百貨(株)	23,802	129
115	丸善百貨(株)	23,753	222
116	丸善百貨(株)	23,128	1,501
117	丸善百貨(株)	23,000	149
118	丸善百貨(株)	23,000	349
119	丸善百貨(株)	22,895	785
120	丸善百貨(株)	22,788	173

百万円

順位	商号	売上高	申告所価額
121	丸善百貨(株)	22,630	66
122	丸善百貨(株)	22,150	972
123	丸善百貨(株)	22,017	-
124	丸善百貨(株)	21,906	-
125	丸善百貨(株)	21,852	189
126	丸善百貨(株)	21,737	293
127	丸善百貨(株)	21,420	164
128	丸善百貨(株)	21,292	152
129	丸善百貨(株)	21,153	-
130	丸善百貨(株)	20,841	87
131	丸善百貨(株)	20,505	184
132	丸善百貨(株)	20,131	-
133	丸善百貨(株)	19,769	3,322
134	丸善百貨(株)	19,500	592
135	丸善百貨(株)	19,445	-
136	丸善百貨(株)	19,149	136
137	丸善百貨(株)	18,096	2,729
138	丸善百貨(株)	18,024	-
139	丸善百貨(株)	18,000	-
140	丸善百貨(株)	18,641	527
141	丸善百貨(株)	18,491	-
142	丸善百貨(株)	18,530	24
143	丸善百貨(株)	18,279	187
144	丸善百貨(株)	6,090	-
145	丸善百貨(株)	18,000	-
146	丸善百貨(株)	17,830	-
147	丸善百貨(株)	17,616	1,011
148	丸善百貨(株)	17,463	-
149	丸善百貨(株)	17,284	150
150	丸善百貨(株)	17,170	958
151	丸善百貨(株)	17,005	-
152	丸善百貨(株)	17,000	-
153	丸善百貨(株)	17,000	238
154	丸善百貨(株)	16,905	213
155	丸善百貨(株)	16,821	851
156	丸善百貨(株)	16,813	144
157	丸善百貨(株)	16,696	-
158	丸善百貨(株)	16,580	209
159	丸善百貨(株)	16,500	-
160	丸善百貨(株)	16,500	-

売上高ランキング				売上高ランキング				売上高ランキング			
順位	商 号	売上高	申告済稼働	順位	商 号	売上高	申告済稼働	順位	商 号	売上高	申告済稼働
1	シヤスコ㈱	1,202,085	26,755	41	㈱フェニクスシステム	47,947	630	81	新日本建設㈱	26,145	1,355
2	住商リース㈱	313,309	-	42	㈱ビショップ	47,230	1,408	82	千歳中央自動車㈱	26,000	-
3	㈱ダイエーロジスティクス	280,000	459	43	システムシステムプロダクト㈱	45,899	619	83	自立系米産物㈱	25,938	2,038
4	千歳米産物㈱	241,900	331	44	千歳米産物㈱	45,069	162	84	日産プリンス自動車販売㈱	25,822	-
5	旭東石工㈱	216,065	-	45	三井ホームシステム㈱	41,358	222	85	東芝コンポネンツ㈱	25,539	-
6	㈱オリエンタルランド	177,502	20,370	46	トヨタカローラカーブ㈱	41,057	162	86	千歳スバル自動車㈱	25,427	-
7	セイコー電子工業㈱	157,400	-	47	㈱八幡日丸	41,041	115	87	岩崎硝子㈱	25,050	447
8	ソニー大塚㈱	140,700	840	48	日産自動車㈱	40,563	976	88	協和物産㈱	25,000	-
9	㈱エコー	140,613	3,067	49	日産自動車㈱	38,664	807	89	東洋製糖㈱	24,800	142
10	㈱アマン㈱	140,220	4,011	50	セイコー製糖㈱	38,300	807	90	㈱アグチ	24,470	510
11	ビー・エム・ダブリュ	140,000	8,883	51	㈱日立ホームテック	38,000	-	91	日本パイプシステム	24,339	821
12	新東武国際空港公園	132,197	-	52	ソニーシステム㈱	37,721	320	92	三井自動車販売㈱	24,134	-
13	原研システム㈱	127,945	1,110	53	システムシステムプロダクト㈱	37,418	637	93	㈱サンキョウ	24,000	-
14	ユアサ・テクノロジ	112,463	1,268	54	愛媛共同印刷㈱	37,361	116	94	野村商事㈱	23,712	-
15	㈱マツモトキヨシ	111,481	4,308	55	千歳三越	37,245	-	95	システムシステムプロダクト㈱	23,400	164
16	㈱新千歳センチュリー	98,721	-	56	㈱サンショウキョウ	36,701	3,008	96	㈱おがひま電機	23,270	283
17	新千歳テクノロジ	92,393	4,450	57	日立システム㈱	36,400	1,187	97	㈱ヒカリシステム	23,000	501
18	旭電機工業㈱	85,992	17,212	58	石炭産業㈱	35,221	395	97	㈱こがね商事	23,000	97
19	アマノ商事㈱	80,100	-	59	ヤマサ醤油㈱	35,100	1,450	99	三井石化エンジニアリング㈱	22,921	349
20	アライドマテリアル	73,400	7,577	60	㈱カタク	34,500	1,761	100	㈱青島製糖㈱	22,847	-
21	㈱アパックス	70,940	5,232	61	㈱千歳食品	34,200	76	101	㈱清水建設	22,921	48
22	㈱アトキアブライヤ	70,000	384	62	日立機械㈱	32,506	-	102	トヨタ部品千歳共同㈱	22,339	346
23	千歳トヨタ自動車㈱	68,914	551	63	㈱ヒビノ水産	32,000	159	103	川崎建設サービス㈱	22,300	100
24	クイヘイ㈱	68,647	7,541	64	大塚製薬㈱	31,559	-	104	㈱千歳冷蔵	22,250	-
25	㈱出野	65,423	98	65	千歳厚生信託公社	31,135	-	105	千歳日石㈱	22,247	132
26	千歳製糖㈱	64,083	1,272	66	千歳日産自動車㈱	30,341	60	106	㈱ユニリビング	20,284	-
27	ヤマホーク㈱	64,060	17,463	67	㈱アエフケー	30,182	610	107	㈱信濃日の丸	22,000	269
28	京葉印刷㈱	63,230	2,642	68	千歳中央製糖㈱	30,128	70	108	千歳日産モーター㈱	21,853	-
29	㈱ホップ	61,800	-	69	㈱タカミカルエンジニアリング	30,120	1,575	109	千歳中央製糖㈱	21,643	128
30	フジファーズ㈱	60,072	1,145	70	㈱バスター	30,113	819	110	大洋製糖㈱	21,600	-
31	生活協同組合コープ	58,836	793	71	大和商事㈱	30,000	932	111	東洋エレクトロニクス	21,445	866
32	日鉄システムエンジニア	56,432	1,179	71	㈱トリオ東証証券	30,000	38	112	千歳三越ふじ自動車	21,420	348
33	㈱富士エコー	56,000	513	73	トヨタオート千歳㈱	29,694	-	113	㈱東証証券	21,194	1,449
34	千歳トヨタ㈱	54,523	323	74	千歳中央製糖㈱	29,478	-	114	イオンクレジットサー	21,114	2,458
35	山一製糖㈱	52,492	126	75	旭電機㈱	28,531	587	115	ビスコムシステム	20,989	3,985
36	旭川石工工業㈱	52,478	-	76	㈱ブルーグラス	27,491	1,268	116	㈱アグチバーン	20,582	-
37	日鉄システムエンジニア	52,000	1,356	77	㈱建設技研	27,144	1,329	117	㈱井電機㈱	20,485	478
38	三井物産リアルシスコ	48,300	761	78	㈱アフレック	27,014	-	118	千歳三越ふじ自動車	20,291	-
39	旭電機エンジニア	48,337	687	79	㈱建設技研	27,000	-	119	㈱東証証券	20,267	340
40	㈱トキ	48,000	198	80	水産工業㈱	26,187	560	120	㈱三原商事	20,208	89

百万円

順位	商号	売上高	申告所得額	売上高	申告所得額
121	ゼネラル石油㈱	547,060	19,195		
122	㈱船渠	544,179	3,260		
123	東レ㈱	543,209	19,478		
124	住友海上火災保㈱	542,178	-		
125	㈱印刷製本	539,706	10,852		
126	エント石油㈱	537,970	19,867		
127	トステム㈱	533,079	34,600		
128	古河電工工業㈱	530,827	2,555		
129	㈱田辺建設工業	526,824	13,908		
130	日本郵船㈱	521,290	12,267		
131	東洋電機㈱	517,806	27,614		
132	㈱東電工	516,137	23,328		
133	東急建設㈱	510,789	7,855		
134	エニシーバーパソナ ルシステム㈱	508,669	-		
135	㈱日本リース	508,549	-		
136	㈱明治堂	508,228	440		
137	ユニ・クロ・サ・ホビ ス㈱	505,962	701		
138	㈱小松製作所	500,894	12,877		
139	欠陥検査㈱	498,630	9,490		
140	㈱日本旅行	486,342	-		
141	㈱丸井	485,744	26,552		
142	㈱東洋興産団体会員	485,000	-		
143	三井建設㈱	484,046	5,943		
144	住友リース㈱	476,559	-		
145	日本インキ化学工業 ㈱	474,424	872		
146	大塚製粉三井造船	473,907	739		
147	第二電電㈱	470,281	60,697		
148	㈱東洋工コーポレー ション	458,040	-		
149	東京建設㈱	456,061	2,446		
150	㈱付帯工業	453,121	-		
151	明治乳業㈱	452,288	7,352		
152	日本紙パルプ工業	446,868	5,599		
153	電通証券㈱	440,113	11,820		
154	東洋㈱	438,395	5,631		
155	㈱インジューション	433,626	369		
156	日本火災海上保㈱	432,486	-		
157	野村建設㈱	432,112	104,599		
158	大塚製粉火海上保㈱	430,962	-		
159	㈱ニッセイ	424,770	7,105		
160	㈱伊勢丹	414,003	10,965		

百万円

順位	商号	売上高	申告所得額	売上高	申告所得額
81	三菱マテリアル㈱	723,479	14,970		
82	㈱松島建設	720,022	32,862		
83	日本国生命保㈱	717,166	-		
84	富田生命保㈱	702,909	-		
85	日本郵船	701,857	46,295		
86	㈱アソテ	679,043	12,157		
87	花王㈱	674,051	50,927		
88	三井不動産	664,361	-		
89	㈱アグレストン	661,185	76,705		
90	㈱富田アグリス	653,168	1,012		
91	㈱リコー	646,299	35,714		
92	㈱ロックス	641,843	11,391		
93	住友建設	640,972	16,255		
94	富士ゼロックス㈱	637,749	34,868		
95	キヤノン販売㈱	637,509	16,501		
96	㈱西武百貨店	634,986	-		
97	住友工業	629,351	4,536		
98	㈱戸田建設	625,509	28,834		
99	クレディ・スイス・ア メリカン石油	622,856	318		
100	㈱ニッセイ石油	621,509	11,488		
101	サッポロビール	620,150	13,936		
102	三井海上火災保㈱	619,759	-		
103	エプソン電機	600,513	1,729		
104	ヤマト運輸	598,247	20,487		
105	新五洋行	597,284	51,660		
106	㈱神鋼	592,717	10,156		
107	日野自動車工業	586,694	7,132		
108	日産工業	584,297	6,151		
109	日本石油精製	580,319	10,017		
110	味の素	580,260	16,419		
111	㈱大冢	564,917	1,322		
112	東京臨海副都心建設	561,827	-		
113	山崎製パン	561,662	21,834		
114	㈱東武	560,612	4,546		
115	ニッセイ	560,138	7,839		
116	新日本生命保	559,906	-		
117	五洋建設	558,319	13,359		
118	神鋼工業	556,345	46,042		
119	ニッセイ・ライフ サービス・ライフ・ア グ	556,161	37,701		
120	㈱東武	553,553	20,496		

百万円

順位	商号	売上高	申告所得額	売上高	申告所得額
41	コスモ石油	1,394,123	14,035		
42	㈱東武	1,379,769	80,707		
43	日本通運	1,365,774	52,755		
44	昭和シェル石油	1,354,414	21,055		
45	千代田生命保	1,353,489	-		
46	㈱ジャパネット	1,353,155	-		
47	日本アイ・ビー・エム	1,308,734	47,553		
48	川鉄商事	1,294,630	376		
49	東京海上火災保	1,278,572	-		
50	キヤノン	1,230,690	84,449		
51	㈱日立	1,222,229	33,224		
52	㈱電通	1,202,283	23,481		
53	日本郵船	1,159,742	14,026		
54	日本郵船	1,115,931	-		
55	大日本印刷	1,088,820	83,512		
56	三菱化学	1,086,603	8,515		
57	総合生命	1,082,979	-		
58	三菱石油	1,050,042	15,365		
59	㈱西武	1,023,397	-		
60	㈱朝日	983,835	12,131		
61	川崎製鉄	928,444	-		
62	日産工業	922,474	-		
63	安田火災海上保	910,347	-		
64	旭硝子	905,565	15,113		
65	△建設	902,203	58,665		
66	協栄生命保	897,260	-		
67	㈱ロソン	885,400	25,131		
68	アサヒビール	870,463	16,732		
69	石川島播磨重工業	855,929	28,919		
70	全日本空輸	845,973	19,041		
71	東京瓦斯	831,739	42,560		
72	協分	801,860	2,532		
73	富士写真フイルム	789,553	106,126		
74	㈱トーハン	772,007	6,484		
75	建設日本フリースト	760,092	-		
76	日本出版販売	757,955	2,804		
77	㈱三越	756,578	5,748		
78	東洋生命保	747,370	-		
79	富士重工業	746,787	-		
80	㈱東武	742,248	3,968		

百万円

順位	商号	売上高	申告所得額	売上高	申告所得額
1	伊藤忠商事	15,401,756	38,045		
2	三井物産	15,182,013	54,136		
3	丸紅	14,659,350	10,364		
4	三友物産	13,496,102	61,543		
5	日商船務	8,638,598	-		
6	五洋建設	7,915,409	-		
7	全日本空輸	6,341,606	4,878		
8	日本郵船	6,234,749	384,801		
9	㈱トメイ	6,018,589	10,725		
10	東京電力	5,031,803	274,052		
11	東武	4,313,403	-		
12	全国共同建設	4,275,490	-		
13	㈱日立製作所	4,126,419	101,638		
14	第一生命保	4,031,715	-		
15	日本中央建設	3,806,592	-		
16	㈱東武	3,713,022	146,609		
17	日産自動車	3,518,153	-		
18	日本電産	3,448,789	121,989		
19	三菱電機	2,751,770	120,010		
20	日本たばこ産業	2,726,481	120,679		
21	明治生命保	2,687,665	-		
22	三菱重工業	2,644,131	171,202		
23	富士通	2,602,216	46,781		
24	三菱自動車工業	2,522,559	370		
25	㈱ダイエー	2,503,458	4,004		
26	本田技研工業	2,447,502	52,450		
27	㈱日本郵船	2,444,112	-		
28	新日本製鐵	2,099,750	-		
29	東日本旅客鉄道	1,957,337	101,837		
30	ソニー	1,930,998	10,506		
31	出光興産	1,815,386	-		
32	日本石油	1,710,002	5,331		
33	三井生命保	1,687,194	-		
34	東洋生命保	1,608,184	-		
35	安田生命保	1,588,350	-		
36	清水建設	1,555,710	26,906		
37	㈱イトーヨーカ堂	1,544,953	64,548		
38	大成建設	1,520,211	36,558		
39	㈱日本交通公社	1,512,138	5,161		
40	東武建設	1,455,025	29,339		

売上高ランキンング

順位	商号	売上高	申告所得額	順位	商号	売上高	申告所得額
1	日本ビクター	562,580	-	41	東洋通商	76,060	3,792
2	公平通商工業	499,441	28,315	42	三好商会	77,925	-
3	日産車	425,060	2,681	43	横浜丸屋	77,741	675
4	千代田化工建設	364,280	2,975	44	日本船渠工業	77,453	-
5	東京自動車工業	302,413	1,746	45	横浜ハッピネス	76,638	1,538
6	アイエス	264,376	917	46	丸金地産物	76,392	3,871
7	ユエシニアージャックス	217,712	3,893	47	東京化成工業	76,040	10,662
8	京浜商船	187,722	1,219	48	東京車機製造	74,090	1,717
9	神奈川建設産業	178,766	704	49	神田工業	73,962	2,289
10	不二サッシ	174,901	-	50	小川工業	73,673	4,212
11	ダイクマ	173,134	4,834	51	園芸いっせ	70,662	635
12	神奈川建設事務所	169,546	-	52	横浜冷機	69,597	3,853
13	神宮建設	167,117	-	53	神奈川中央交通	69,540	1,673
14	佐藤建設	162,304	-	54	三誠	68,361	7,036
15	日立電子サービス	153,108	9,717	55	日通工業	68,256	1,426
16	神奈川建設	140,500	1,940	56	セントラル自動車	67,275	491
17	日本建設	140,717	1,678	57	サグナス石油機器	66,793	2,555
18	日本建設工業	140,270	4,726	58	日本エー・エム・ビー	66,000	5,323
19	プレス工業	135,730	488	59	日本配合材料	65,882	793
20	生活協同組合がわ	133,883	94	60	いすゞライノックス	64,976	275
21	相模建設	122,977	3,779	61	神田ハリー	64,770	6,066
22	相模ローゼン	121,247	1,482	62	エヌケー	64,441	3,404
23	東京エンジニアリング	112,017	3,819	63	元島産業	64,203	300
24	横浜トヨペット	108,510	451	64	神田工業	63,253	279
25	富士ファイナ	106,905	1,455	65	日産プリンス神奈川	62,961	172
26	東芝バイパス	103,816	2,913	66	神田マダメトレックス	62,576	823
27	神奈川トヨタ自動車	103,335	-	67	横浜船渠	62,515	82
28	日立オートモティブ	101,648	2,618	68	横浜丸中興業	60,525	298
29	神奈川建設	101,538	-	69	トヨタカローラ神奈川	59,516	427
30	神田マダ	97,796	-	70	神田コムパンク	59,475	-
31	池田建設	97,591	-	71	東京リビングサービス	58,900	828
32	愛知食品	92,945	310	72	神田電子産業	58,749	4,085
33	富士カ、コ、ロボ	91,729	3,303	73	神田三洋行	57,776	3,213
34	トヨペット	89,474	2,319	74	日通工業	57,075	234
35	元井産業	88,415	234	75	日本トイザラス	57,000	-
36	神田建設	86,622	59	76	神田フナミ工業	56,968	213
37	神田マダ	86,200	546	77	東京エニロン東北	56,922	2,815
38	日本建設	86,106	4,272	78	神田建設	56,202	-
39	シロ本工業	80,925	724	79	日野建設	54,177	278
40	神田マダ	80,479	10,815	80	横浜日産オート	53,634	-

売上高ランキンング

順位	商号	売上高	申告所得額	順位	商号	売上高	申告所得額
81	富士建設	53,017	5,300	121	川崎丸屋	40,460	208
82	神田マダ	52,809	-	122	高梁乳業	40,358	1,740
83	神田建設	52,760	-	123	エバラ食品工業	40,354	1,215
84	東京建設	52,193	813	124	宇都宮建設	40,133	576
85	神奈川日産自動車	51,500	-	125	横浜タイロン	40,099	2,327
86	富士建設	50,546	1,357	126	神宮建設	39,506	945
87	自動車部品工業	50,360	485	127	神宮建設	39,412	1,287
88	神田建設	50,066	-	128	白中建設	39,331	278
89	神奈川生コンクリート	49,642	-	129	石川建設	39,325	-
90	神田建設	49,500	-	130	日本モレックス	39,068	7,619
91	神田建設	49,408	1,274	131	クノール食品	38,727	906
92	神田マダ	48,883	1,918	132	神田建設	38,576	598
93	神田マダ	48,558	-	133	奈良建設	38,444	658
94	自動車部品工業	47,313	1,287	134	神田マダ	38,373	576
95	神田マダ	47,200	568	135	神田建設	38,000	-
96	神田建設	47,007	-	136	神田建設	37,819	1,676
97	日本アルファ	47,000	870	137	神田建設	37,589	-
98	神田建設	46,162	267	138	神田建設	37,063	1,331
99	神田建設	45,710	-	139	神田建設	36,852	184
100	日本エニロン	45,053	-	140	神田建設	36,852	-
101	日本建設	45,009	891	141	神田建設	36,718	5,586
102	エヌケー	44,837	461	142	神田建設	36,633	418
103	神田建設	44,565	813	143	川崎工業	36,482	130
104	神田マダ	44,458	2,523	144	富士建設	35,853	1,840
105	神田建設	44,356	694	145	神田マダ	35,702	-
106	神田建設	44,089	1,637	146	神田マダ	35,641	679
107	神田建設	44,051	495	147	エヌケー	35,349	142
108	日本アルファ	43,914	713	148	神田建設	35,250	287
109	神田マダ	43,075	6,114	149	トヨタカローラ	34,114	1,037
110	日本マダ	42,898	606	150	神田マダ	34,000	-
111	神田建設	42,644	154	151	神田建設	33,872	1,285
112	神田建設	42,014	70	152	川崎建設	33,529	200
113	神田建設	42,000	1,748	153	神田建設	33,467	963
114	神田建設	41,865	568	154	神田建設	33,450	994
115	神田建設	41,713	-	155	神田建設	33,139	617
116	神田建設	41,451	435	156	神田マダ	33,101	921
117	神田建設	41,342	2,564	157	神田建設	32,701	971
118	神田建設	41,050	1,023	158	神田建設	32,641	2,410
119	神田建設	40,975	1,012	159	神田建設	32,111	670
120	神田建設	40,748	1,096	160	神田建設	31,979	302

百万円

順位	商 号	売 上 高	申告所得額	申告所得率
121	佐治汽船	12,106	120	
122	新潟日産モーター	12,060		
123	新潟日立	12,000	113	
124	本間食品	12,009	162	
125	稲田印刷	12,000	307	
126	村上製菓	11,926	927	
127	新潟日報販売	11,924	816	
128	新潟県建設	11,700		
129	新潟日野自動車	11,645	782	
130	丸五商	11,602	54	
131	トヨタオート新潟	11,574	257	
132	新潟電話工業	11,545	97	
133	白坂サニー新潟販売	11,424	81	
134	安部物産	11,398	42	
135	長岡三菱自動車販売	11,246	338	
136	新潟ベルコム建設	11,224	97	
137	新潟三菱自動車販売	11,187	289	
138	新潟ソフ	11,166	80	
139	新潟汽船	11,121	452	
140	新潟汽船—印上	11,027	73	
141	信越くまがい印刷	11,025	119	
142	スズキ新潟販売	10,947	326	
143	小糸石油	10,884		
144	新潟インダストリー	10,857	441	
145	丸井水産	10,782		
146	新潟田西	10,724	136	
147	新潟山工務所	10,715	884	
148	旭カーボン	10,642	170	
149	北栄建設	10,628	508	
150	近藤印刷工業	10,521	63	
151	新潟建設	10,426	597	
152	新潟建設	10,341	264	
153	新潟田西	10,300	354	
154	二葉建設メテックス	10,284		
155	中越建設	10,262	393	
156	新潟県建設事務所	10,249		
157	大塚商事	10,181	45	
158	ランドジヤパン	10,113		
159	新潟新エネルギー	2,520		
160	北日本建設リース	10,020	285	

百万円

順位	商 号	売 上 高	申告所得額	申告所得率
81	角上食品	15,293	307	
82	関ハヤマ	15,283	224	
83	新潟建設事務所	15,110	2,042	
84	丸七商事	14,815	46	
85	日産プリンス新潟販売	14,762	146	
86	グイニチ工業	14,696	756	
87	田辺工業	14,652	922	
88	東洋建設	14,643	181	
89	近江電子工業	14,528	3,264	
90	フロリダ製菓	14,517	194	
91	田辺建設	14,295	221	
92	神山物産	14,228		
93	船体交通	14,202	167	
94	船体工業	14,154	148	
95	船体工業	14,145	476	
96	新潟いすゞ自動車	14,102	439	
97	新潟中央	14,000	487	
98	新潟クボタ	13,624	70	
99	トヨタコロラ新潟	13,364	580	
100	近藤建設	13,326	1,112	
101	セコム建設	13,259	2,224	
102	船エヌアール	13,134	217	
103	北越メタル	13,113		
104	船電	13,071	1,011	
105	新潟建設セラムックス	12,822		
106	船ワイケイエイビー	12,780	233	
107	コマツ新潟	12,771	364	
108	プリンスタンクヤ	12,756	306	
109	船川新商	12,735	409	
110	船水工業	12,564		
111	長岡中央水産	12,556	158	
112	中央建設工業	12,513		
113	三栄建設	12,500		
114	第一合組	12,362	212	
115	大川トランスティル	12,360	166	
116	三益建設工業	12,351		
117	新発田建設	12,329	737	
118	船八日本建設	12,273	128	
119	船源	12,122	436	
120	伏見建設	12,123	176	

百万円

順位	商 号	売 上 高	申告所得額	申告所得率
41	船ミヤワホーム新潟	20,826	305	
42	船オオロク	20,551	649	
43	船食品工業	20,200	468	
44	船建設	20,100	335	
45	船三栄	24,600	237	
46	三栄食品	23,032	516	
47	船水産	23,894	180	
48	新潟トヨタ自動車	23,850	980	
49	新潟交通	23,416	845	
50	船中興	22,186	3,083	
51	船山下製菓	21,795	205	
52	船新潟日報社	21,686	2,414	
53	船新潟建設販売	21,177	252	
54	新潟トヨペット	20,552		
55	新潟スバル自動車	20,511	528	
56	船四リース	20,339	821	
57	日産エル・エヌ・ソ	20,215	3,326	
58	船電光	19,725	52	
59	新潟地下パイプエング	19,520	123	
60	船建設	19,100	187	
61	船千代田	19,080	201	
62	新潟日産自動車	18,987	361	
63	日本建設工業	18,582	52	
64	マルコ建設	18,332	439	
65	船建設	17,972	478	
66	船ヒューム管	17,452	737	
67	船建設	17,154		
68	船リコーコーポレーション	17,111	59	
69	船インバード工業	17,002	701	
70	船キユービット	16,988		
71	船エヌアール	16,764	519	
72	船建設	16,667	637	
73	船建設事務所	16,598	827	
74	船船川	16,544		
75	船建設	16,504	569	
76	船建設	16,244	351	
77	船ナルス	16,212	122	
78	船船島	16,060	132	
79	船三栄	16,022	327	
80	船建設事務所	15,466		

百万円

順位	商 号	売 上 高	申告所得額	申告所得率
1	新潟建設工業	356,722	912	
2	船建設	152,998	3,433	
3	新潟日本建設	94,400		
4	船アルバン	91,285	937	
5	船コナ	84,760	6,444	
6	船エヌエー	82,883	1,669	
7	船建設	77,378	4,894	
8	日本建設	71,406	3,150	
9	船建設	69,472	1,617	
10	船コナ	66,799	3,137	
11	船建設	63,957	510	
12	船マルタケ	63,941	220	
13	船建設	63,793	1,534	
14	船建設	59,298	850	
15	新潟三益電子	58,400	2,241	
16	船建設	53,969	692	
17	船建設	44,728	971	
18	船建設	44,662	217	
19	船建設	42,762	1,077	
20	船建設	42,366	347	
21	船建設	42,292	537	
22	船建設	38,812	437	
23	船建設	37,920	1,678	
24	船建設	37,370	1,562	
25	船建設	36,887	1,585	
26	船建設	35,839	259	
27	船建設	32,300	818	
28	船建設	32,152	298	
29	船建設	31,820	3,280	
30	船建設	31,742	1,409	
31	船建設	29,506		
32	船建設	29,330	602	
33	船建設	29,309	311	
34	船建設	29,159	960	
35	船建設	28,867	350	
36	船建設	28,670	2,351	
37	船建設	27,981	412	
38	船建設	27,508	126	
39	船建設	27,142	874	
40	船建設	26,923	300	



売上高ランキング

百万円

順位	商号	売上高	申告所得額
121	生活協同組合	8,550	49
122	北電産業	8,418	968
123	富士商事	8,204	-
124	富士山自動車	8,196	88
125	新ススキ自動車	8,107	382
126	オーブ工業	8,116	-
127	富山県農産物協会の	8,100	-
128	第一工業	8,088	-
129	サクラハウス	8,035	968
130	小竹金物	7,979	-
131	富山三菱自動車販売	7,934	86
132	フレックス	7,871	121
133	興産	7,817	-
134	富山本工業	7,811	1,038
135	ホクセイ日報	7,800	-
136	協栄工業	7,719	194
137	リーディングカナル	7,656	1,882
138	富山松下電器	7,588	-
139	北陸豊野キヤンパニー	7,565	436
140	新井建設	7,535	364
141	高水北陸乳業	7,500	49
141	御水夏村田製作所	7,500	1,604
143	マクセル北陸精器	7,485	-
144	興エフアイ	7,460	-
145	北日本放送	7,457	490
146	白鳥アイゼル富山販	7,388	130
147	フジコンミサワホーム	7,317	333
148	富山県産シヨップ	7,300	-
149	御トヨックス	7,258	470
150	松本建設	7,250	72
151	共栄製菓	7,249	60
152	石炭ホーム	7,225	519
153	興ミヤシグ	7,179	181
154	ホクノ製作	7,146	-
155	興文芸書局	7,143	112
156	十全化学	7,050	482
157	日本海ガス	7,012	295
158	御日本近況製作所	6,908	101
159	御電機社	6,850	62
160	タイカ製菓	6,841	1,405

売上高ランキング

百万円

順位	商号	売上高	申告所得額
81	富山中央水産	11,375	43
82	岩崎建設	11,294	249
83	松木商事	11,203	179
84	オーケスタ事業	11,206	97
85	北陸建設	11,200	-
86	立山マシン	10,935	353
87	南産	10,897	106
88	サカサ産業	10,880	429
89	オダケホーム	10,794	869
90	富山地方鉄道	10,650	263
91	御竹中製作所	10,642	94
92	ダイキナツクス	10,421	107
93	丸善新聞販売部	10,384	-
94	富山電気ビルディング	10,084	288
95	ヤヨイ化学工業	10,072	442
96	住友建設	9,980	144
97	富山トヨペット	9,959	153
98	ニッセイ	9,827	1,481
99	富山三菱自動車	9,684	80
100	立山科学工業	9,564	631
101	水産流通	9,552	264
102	クノ建設	9,522	50
103	北陸中央食品	9,510	-
104	片山建設	9,488	219
105	中越木材	9,376	207
106	クノホーム	8,557	976
107	協立アルミ	8,301	75
108	トヨオート富山	8,268	278
109	御ハイ・トマ	9,249	61
110	石橋産業	9,010	318
111	ナカザ製菓	5,243	45
112	御竹製菓	8,948	429
113	御近守	8,881	65
114	大谷建設	8,852	-
115	富山自野自動車	8,839	170
116	小池水産	8,802	-
117	山崎製菓	8,736	-
118	御富南商事	8,730	-
119	三精工業	8,679	106
120	北陸電機製造	8,623	412

山

売上高ランキング

百万円

順位	商号	売上高	申告所得額
41	カマツ	17,718	282
42	神スズキ部品富山	17,391	361
43	松本製菓	17,328	191
44	金澤製菓	17,303	348
45	御富山竹中製作所	17,000	1,702
46	富山トヨ自動車	15,900	418
47	富山中央火力発電	15,725	228
48	田中精工工業	15,425	354
49	富士食品工業	15,364	1,079
50	岩谷建設	15,310	508
51	御チュエーエツ	15,256	135
52	御光回自動車	14,706	265
53	ダイト	14,480	298
54	サンエツ金属	14,159	44
55	御リッチェル	14,104	283
56	御三興製菓	14,000	330
57	水産流通	13,872	-
58	御日印刷製菓	13,838	1,368
59	御富山金工業	13,709	129
60	富山県農村建設	13,425	-
61	御北陸製菓	13,280	221
62	御アリク	12,989	216
63	御志海製菓	12,936	173
64	御建設工業	12,795	484
65	三共ヨーション	12,776	-
66	北陸食品工業	12,744	311
67	北日本物産	12,719	392
68	御野村下	12,500	-
69	御野村下	12,483	98
70	日本食品工業	12,337	645
71	トヨタカローラ富山	12,270	236
72	富山石油	12,182	335
73	御北日本製菓	12,123	1,359
74	富山電気工業	12,003	106
75	北陸	11,915	160
76	富南製菓	11,911	186
77	御スズキノマシン	11,753	988
78	富田石油	11,500	-
79	御オンタクトリース	11,460	-
80	日本海製菓	11,469	54

売上高ランキング

百万円

順位	商号	売上高	申告所得額
1	北電産	506,980	33,003
2	三協アルミニウム工業	255,661	1,310
3	富山県経済産業	171,275	620
4	立山アルミニウム工業	140,649	2,029
5	トナミ運輸	104,840	2,911
6	御ノースランド	71,106	1,233
7	日本海石油	63,765	2,766
8	興洋電機	62,074	745
9	御インテック	59,832	872
10	アルビス	49,968	1,194
11	北電産工業	49,505	-
12	富田製菓	46,118	351
13	北電産工業	46,023	1,850
14	富山電気工業	44,103	353
15	富山合資	38,440	394
16	北陸リース	38,060	383
17	御トヤマゴールドワイ	37,590	219
18	北電産・コーラボ	35,791	2,777
19	三光食品	34,274	1,176
20	御タカギセイコー	28,777	276
21	アイシン金属	28,401	674
22	富山日本電機	28,400	-
23	日本印刷ユニット	26,874	251
24	御ホキノ製菓	25,266	679
25	御井上製菓	25,256	206
26	三菱自動車バス製造	24,429	-
27	水産流通	24,187	633
28	水産流通	23,276	1,411
29	河上食品	22,739	45
30	日本海建設	22,500	660
31	御建設カード	21,632	266
32	水産流通	21,246	280
33	御カワレス工業	19,266	2,037
34	金澤製菓	20,718	408
35	御カワレス工業	20,000	83
36	御北電産製菓	18,662	210
37	ビニール工業	18,323	200
38	立山合資工業	18,272	261
39	北日本電子	18,000	484
40	アイシン新和	17,761	412

順位	商号	売上高	申告所得
121	中野製菓	7,920	335
122	高松製糖工業	7,808	-
123	日産サニー-石川販売	7,801	86
124	プリンストンテイ北 房産	7,800	274
125	神守ウーボレメン, ン	7,758	-
126	権利建設	7,715	245
127	神南商店	7,600	-
128	神谷地産	7,540	262
129	山原製菓	7,457	140
130	西原製菓	7,400	-
131	北野三葉ふり自動製 菓	7,296	185
132	ウイケイエイエー ー石川	7,266	116
133	大-石川	7,166	53
134	日原部品北地産	7,166	71
135	神久世ペロ-工業所	7,143	-
136	神カルクス	7,142	-
137	神キ-エイ	7,140	45
137	神光野中田産	7,140	245
139	わかさ製菓印刷	7,000	43
140	北地産	6,975	-
141	大興小松製菓	6,950	-
142	石川日野自動車	6,800	137
143	ホクシ-	6,767	-
144	神渡村	6,700	135
145	神別川製作所	6,683	205
146	神カタケル百万石	6,653	135
147	石川マツダ販売	6,624	-
148	神アブケン	6,543	-
149	神廣味製菓	6,529	223
150	ニュー-オ-ロラ	6,500	122
151	コマツ石川	6,498	285
152	高島精印印刷	6,466	249
153	ホクモク	6,370	630
154	城西製菓工業	6,340	370
155	天狗中田産	6,278	-
156	石川黒川製菓	6,247	107
157	ホシザキ北地産	6,232	105
158	トヨタヒビ石川	6,195	67
159	神富士精工本社	6,146	214
159	丸手製菓	6,146	104

順位	商号	売上高	申告所得
81	神加賀屋	11,500	335
82	神トクダイック	11,462	-
83	石川黒川製菓	11,463	86
84	石川三葉自動車販売	11,423	274
85	神ニュー三八	11,407	-
86	神山南店	11,187	120
87	加州建設	10,883	443
88	神地さく	10,816	145
89	神徳山社	10,800	139
90	神多興	10,340	-
91	神津島	10,107	-
92	中村製菓工業	10,093	-
93	ニューハウス工業	9,645	596
94	神礼化学	9,631	1,177
95	大-製菓	9,552	-
96	北地公アシナム	9,523	164
97	神開業製菓	9,399	214
98	帯人加工機	9,142	337
99	トヨタオ-石川	9,103	101
100	神ヨシカワ	9,100	1,322
101	日拓製菓	9,081	188
102	山崎電機	9,010	301
103	神ハイナルフーズ	8,939	-
104	神徳安	8,903	107
105	神全長製菓	8,900	-
106	石川産産	8,793	96
107	神小坂源産	8,774	109
108	石川製菓	8,747	-
109	神つのみや	8,700	-
110	北地セキスハイム	8,658	241
111	石川ハイ自動車	8,457	-
112	カタニ製菓	8,400	95
113	平製菓	8,364	1,213
114	神丸製菓	8,280	222
115	東洋工業	8,154	192
116	東洋アールマ-	8,069	1,072
117	神丸製菓	8,018	341
118	神キタセン	8,000	-
119	北地セキス販売	7,987	-
120	三興石川	7,982	131

順位	商号	売上高	申告所得
41	神スミダシンテック	18,998	288
42	北地セキス-電機	18,305	2,683
43	北地総合リース	18,012	672
44	小川製菓	18,000	-
45	北地製菓	17,894	42
46	大川水産	16,919	75
47	神田製菓	16,031	182
48	神徳内商	15,958	715
49	神ホーク	15,500	532
50	神金大	15,453	-
51	神東京ストア	15,271	-
52	倉庫製菓	15,091	-
53	石川トヨベイト	15,000	315
54	大沢製菓	14,951	264
55	神ハクイ村田製作所	14,900	2,908
56	神石川製作所	14,789	-
57	近鉄ホーム産合産製菓	14,421	-
58	富士産製菓	14,253	169
59	神スギヨ	14,078	62
60	北地製菓工業	13,840	303
61	石川日野自動車販売	13,800	129
62	北地ハース	13,688	76
63	北地ミササギホーム	13,536	337
64	神マルシユ	13,480	342
65	北地産製菓	13,354	-
66	神北地リ-シヤク	13,306	75
67	コマツ工業	13,000	-
68	神スズキ自動車北地	12,939	481
69	神水ハウス北地	12,861	1,518
70	丹後製菓	12,589	-
71	大沢電機工業	12,577	704
72	小松電子	12,533	147
73	ヨシダ印刷	12,487	553
74	北地スバル自動車	12,247	407
75	北地製菓工業	12,207	813
76	アールマ-	12,157	481
77	神徳製菓	11,941	380
78	アールマ-コント	11,813	867
79	神丸産コンツェルン	11,768	182
80	トヨタカゴロク石川	11,753	71

順位	商号	売上高	申告所得
1	神ビーエフエー	180,451	2,540
2	石川黒川製菓	139,666	238
3	神丸製菓	118,126	1,483
4	カナガン	114,273	985
5	神大和	106,032	2,609
6	神ナナオ	70,544	2,442
7	三谷製菓	64,819	2,423
8	一村製菓	58,097	984
9	日産ビルト工業	52,640	2,211
10	石川中央製菓	52,583	407
11	北地シヤスコ	51,128	1,248
12	神アイ-ホ-ア-ク タ	43,668	3,856
13	神ヤンケン	43,250	-
14	神田製菓	41,054	-
15	ウロコ水産	34,315	99
16	神ヒューテック	32,274	1,255
17	神製菓	30,532	2,059
18	丸石川中央製菓	29,888	208
19	大田工業	28,711	-
20	神明神	28,681	859
21	北地スミダシンテック	28,100	-
22	神丸製菓	28,062	2,802
23	神丸製菓	27,581	195
24	コマニ-	27,497	1,027
25	小松製菓	26,945	2,431
26	エフ-ホ	26,885	677
27	徳吉工業	25,965	-
28	ニアコム	25,723	1,303
29	シンコム	23,943	325
30	七城電機	23,795	1,317
31	神北地製菓	23,253	2,568
32	北地製菓	20,281	589
33	神徳内商	20,097	2,393
34	石川トヨタ自動車	20,049	263
35	神丸エー	19,500	77
36	神丸製菓	19,270	44
37	神丸製菓	19,300	487
38	小松ウォール工業	19,133	1,904
39	ベルセキス石川	18,975	-
40	丸石川エレクトロニ クス	18,264	133

売上高ランキング			百万円			百万円			百万円		
順位	商号	申告所得額	売上高	商号	申告所得額	売上高	商号	申告所得額	売上高	商号	申告所得額
1	三谷商事	1,765	195,623	41	カラヤ	11,792	81	サンキョー高島屋	8,740	81	サンキョー高島屋
2	福井県産果実協	540	132,069	42	福井水産	11,733	82	井上商事	8,632	82	井上商事
3	セーレン	-	55,764	43	坂川建設	11,503	83	興タカセイ	8,368	83	興タカセイ
4	フクビ化学工業	3,181	52,034	44	前前川売組	11,420	84	新進化学工業	8,355	84	新進化学工業
5	アイシン・エイ・ダブ	2,256	48,251	45	興大牧	11,284	85	興村井	8,236	85	興村井
6	福井日本電気	40,767	40,767	46	ホクコ産業	11,254	86	松元産業	8,188	86	松元産業
7	福井県田製作所	7,727	38,000	47	興バルブーズ	11,000	87	小島商事	8,105	87	小島商事
8	広産	422	36,273	48	キョーセー	10,792	88	福井コンビニエンス	8,085	88	福井コンビニエンス
9	江守商事	208	35,338	49	宇野産業	10,705	89	興ウエホダ	8,081	89	興ウエホダ
10	オリオン電機	-	35,000	50	興金洋行田製作所	10,700	90	興シヤクエツ	8,022	90	興シヤクエツ
11	式学堂下電器	337	34,405	51	トニー商事	10,615	91	山崎金業	7,937	91	山崎金業
12	興エース	-	32,895	52	福井三選自動車販売	10,602	92	福井放送	7,792	92	福井放送
13	福井松下電器	1,552	30,138	53	興シヤルマン	10,557	93	興みった	7,779	93	興みった
14	石原建設	429	29,774	54	日本マイヤー	10,542	94	興ホリカワ	7,773	94	興ホリカワ
15	水原建設	591	27,857	55	興ホビヤ食品	10,500	95	興塩浜工業	7,769	95	興塩浜工業
16	三谷セキヤン	1,101	27,465	56	福井化学工業	10,297	96	福井三選自動車販売	7,756	96	福井三選自動車販売
17	興ホクコン	1,030	25,893	57	興西山商店	10,244	97	トヨタオート福祉	7,653	97	トヨタオート福祉
18	福井中央電気	111	25,154	58	興味二商店	10,000	98	興安楽	7,626	98	興安楽
19	ヤクイオーベックス	-	23,502	59	西原レンジャー企業	9,900	99	興ミルコン	7,620	99	興ミルコン
20	益業	860	21,414	60	福井益業	9,806	100	福井地区生コンクリー	7,601	100	福井地区生コンクリー
21	旭興建設	633	20,724	61	福井県光産	9,682	101	大南商事	7,500	101	大南商事
22	興ムラタ	341	19,949	62	興大西商事	9,795	102	フクマイヤ	7,263	102	フクマイヤ
23	日興化学	781	18,607	63	興田中化学研究所	9,735	103	興マスブ	7,100	103	興マスブ
24	興日本ビエス	1,468	18,452	64	興公産建設製作所	9,637	104	サンエー電機	7,043	104	サンエー電機
25	福伊商事	-	18,516	65	福井建設	9,381	105	トヨタカローラ福祉	7,001	105	トヨタカローラ福祉
26	豊成下電器	-	16,900	66	フクモク工業	9,352	106	興ユニオンパック	7,000	106	興ユニオンパック
27	村中建設	956	16,077	67	興豊建設	9,500	107	興サンリーブ	6,984	107	興サンリーブ
28	北越建設	2,023	15,635	68	興タイヨー	9,500	108	興工シャッター	6,908	108	興工シャッター
29	興ソオク三谷	75	15,321	69	ヤマトカハジ	9,377	109	福井住リリース	6,819	109	福井住リリース
30	福井豊果	-	15,282	70	栄月	9,305	110	三谷観光産業	6,768	110	三谷観光産業
31	興約食品	266	15,000	71	小川商事	9,235	111	山金工業	6,710	111	山金工業
32	吉田商事	77	14,509	72	豊成工業	9,270	112	ヒット工業	6,703	112	ヒット工業
33	福井トヨタ自動車	-	13,822	73	小島海産物	9,261	113	興田中央商店	6,691	113	興田中央商店
34	興マイカル北陸	-	13,500	74	興サセメント	9,217	114	大電産	6,634	114	大電産
35	あまい商事	390	13,417	75	興福井新設	9,126	115	福井自屋自動車販売	6,500	115	福井自屋自動車販売
36	青山建設	1,010	13,200	76	福井トヨベツ	9,108	116	興化学工業	6,495	116	興化学工業
37	福井県建設	92	13,080	77	クラセ	9,019	117	福井ハイイ自動車	6,359	117	福井ハイイ自動車
38	興ホカイ商事	-	9,600	78	興シヤルマン	9,000	118	興タイセイ物産	6,348	118	興タイセイ物産
39	福井県建設	412	12,507	79	福井源産	8,950	119	興北産	6,291	119	興北産
40	興マスヤキ	-	11,855	80	興野行	8,900	120	興マーストア	6,260	120	興マーストア

売上げランキング

百万円

順位	商号	売上げ	甲斐所産額	商号	売上げ	甲斐所産額	
1	アヲツク	150,324	46,552	81	㈱パナホーム山梨	6,721	344
2	山梨県経済産業課	100,768	44	82	第一物産	6,508	47
3	甲府日本電機	78,456	-	82	㈱アヲツク	6,500	56
4	東京エレグトロ山梨	71,676	2,364	84	日産プリンス山梨販売	6,500	-
5	㈱高島	67,043	337	84	山梨三菱自動車販売	6,500	-
6	㈱ホノノ	48,266	362	86	㈱コニカ電子	6,473	-
7	甲府カシオ	43,600	-	87	山梨スズキ販売	6,370	65
8	㈱早稲	35,574	2,080	88	中央物産	6,260	169
9	㈱シャトレーゼ	35,418	2,151	88	㈱東都	6,260	184
10	富士通システム山梨	34,100	-	90	㈱アイバイダイ	6,218	44
11	富士通システム山梨	30,679	716	91	㈱ホルクス山梨	6,207	340
12	ニスカ	30,305	59	92	㈱総合建設中野会	6,200	82
13	㈱チズン電子	28,049	2,918	93	新東洋通	6,196	97
14	㈱トー	25,435	-	94	㈱甲府青果市場	6,177	-
15	㈱チヨ武田	22,097	93	95	㈱東ライフ	6,164	54
16	長田通士	20,347	788	95	㈱アスクナニカ	6,164	163
17	河口湖観光	20,302	42	97	㈱光野工業	6,151	197
18	㈱酒本	19,853	180	98	㈱ラフキ一商会	6,079	100
19	㈱ハヤシマヤ	19,600	46	99	㈱山梨放送	6,062	1,157
20	㈱エノモト	19,375	625	100	㈱内田商会	6,000	-
21	㈱藤原ハラス	18,255	1,791	100	㈱山梨大丸	6,000	-
22	山梨出コンクリート	16,227	-	100	センチュリーライフ	6,000	-
23	㈱相川アール工業	16,000	865	103	山梨花冠工業	5,883	54
24	㈱加藤電機製作所	15,900	250	104	山梨日野自動車	5,864	-
25	山梨トヨタ自動車	15,788	514	105	㈱アドブレイン社	5,826	79
26	大東天	14,407	-	106	㈱サンキムラヤ	5,820	-
27	㈱マルニシ	14,000	268	107	ローム富士	5,638	437
28	㈱アビオ	13,629	474	108	山梨	5,627	-
29	中部食品	12,854	-	109	穴水	5,508	167
30	山梨交通	12,275	81	110	三栄電機	5,502	-
31	山梨交通	12,092	-	111	㈱公商商事	5,500	-
32	山梨中央青果	11,883	213	111	㈱タイズ	5,500	-
33	リバーエレクトリック	11,850	274	111	大野電機	5,500	-
34	井原工業	11,811	230	114	㈱サンスター商事	5,435	-
35	㈱マルアイ	11,539	-	115	富士建設工業	5,400	168
36	山梨中央水産	11,275	-	115	㈱ダイヤ商事	5,400	-
37	富士観光開発	10,925	569	115	㈱山光	5,400	80
38	㈱くろがねや	10,923	110	118	ヒライザ	5,390	-
39	㈱山梨アビオ	10,600	-	119	山光石油	5,383	-
40	㈱山梨アビオ	10,600	-	120	㈱山梨木材	5,375	189

売上げランキング

百万円

順位	商号	売上げ	甲斐所産額	商号	売上げ	甲斐所産額	
41	㈱やまむら	10,566	217	121	高谷化学産業	5,361	56
42	エヌベア音響	10,500	-	122	山梨リコー	5,324	86
43	㈱はくばく	10,454	-	123	㈱やまむら	5,300	-
44	甲斐日産モーター	10,101	89	124	㈱アヲツク	5,274	-
45	日本電機	9,791	378	125	㈱アヲツク	5,249	75
46	㈱江藤	9,700	480	126	山梨三菱自動車	5,198	64
47	㈱日向	9,650	113	127	山梨三友食品工業	5,100	-
48	山梨山梨日報社	9,603	1,246	128	山梨工業	5,094	69
49	甲府中央物産	9,541	-	128	㈱坂本建設	5,086	-
50	㈱山交	9,474	-	130	㈱明治堂	5,000	-
51	㈱サンニチ印刷	9,388	243	131	甲府東洋	4,988	254
52	山梨松下電工	9,269	340	132	甲府ラックパード	4,889	-
53	富士興化	9,071	151	133	井原商事	4,758	274
54	山梨共栄石油	8,219	150	134	㈱小山田木製所	4,719	60
55	㈱小泉中部	8,122	99	135	㈱エントレス	4,694	-
56	山梨トヨペット	8,117	-	136	ユニオン精工	4,659	-
57	山梨カネビニクス	8,022	-	137	ニカガイセラミックス	4,601	56
58	㈱コトヤマ工業	7,866	381	138	山梨空研	4,600	79
59	㈱東日本イノアック	7,600	-	138	富士急建設	4,594	144
60	㈱マルフル	7,497	-	140	㈱ミサワホーム山梨	4,552	106
61	山梨電子工業	7,401	-	141	㈱山梨建設	4,542	47
62	トヨタカローラ山梨	7,400	47	142	㈱ゴールサンサービス	4,538	53
63	㈱日新産業	7,368	47	143	㈱サン・キャピタル	4,500	-
64	㈱コニカサライズ	7,327	165	144	功業工業	4,459	-
65	山梨中央民生生活	7,326	-	145	㈱岩井	4,400	-
66	トヨタオート山梨	7,300	-	146	㈱ふじでん	4,393	78
67	山梨ハイデ自動車	7,295	83	147	山梨山立	4,380	-
68	㈱ジョイスイター	7,238	-	148	㈱アジヤ	4,377	-
69	㈱日之出互研	7,225	-	149	㈱サンビ山梨	4,276	744
70	日産サニー甲府販売	7,200	-	150	トヨタビスタ山梨	4,271	-
71	㈱ホクシヤ	7,110	-	151	㈱公三	4,220	40
72	清水工業	7,079	153	152	㈱ジュエリーエース	4,212	52
73	チル・パリアン	7,047	-	153	カネ工業	4,200	-
74	㈱スミリのサンロード	7,036	166	154	㈱エクス	4,177	-
75	㈱サンニスカ	7,022	-	155	山梨青果中央	4,127	-
76	カカムラ建設	6,949	131	156	㈱甲府明電	4,115	-
77	山梨サンエール電機	6,931	-	157	山梨甲府青果	4,112	71
78	山梨中環リース	6,918	533	158	㈱山梨建設	4,101	-
79	㈱成辺商店	6,790	46	159	文野工業	4,093	254
80	㈱甲府コニカ	6,745	82	160	山梨スバル自動車	4,080	83

長野

長野

売上高ランキング				売上高				甲管所係数				売上高				甲管所係数			
順位	番号	名称	百万円	順位	番号	名称	百万円	順位	番号	名称	百万円	順位	番号	名称	百万円	順位	番号	名称	百万円
1	7	セイコーエプソン	600,900	41	2	ながの電気	31,197	81	1	ニシザワ	19,025	121	1	長野自動車	13,247	151	1	長野自動車	512
2	2	長野県経済産業局	400,670	42	3	丸山電機	29,635	82	2	上日本無線	18,841	122	2	エム・シー・アルズ	13,215	152	2	エム・シー・アルズ	91
3	3	ながの興業	423,200	43	4	興産商会	29,337	83	3	ヤマワラ	18,122	123	3	興産商会	13,000	153	3	興産商会	-
4	4	長野日本電機	152,224	44	5	神前兄弟	29,556	84	4	エムケー工業	18,029	124	4	興産商会	13,000	154	4	興産商会	6,451
5	5	興産商会	148,572	45	6	セキスイハイム	28,975	85	5	伊勢産業	17,500	125	5	興産商会	12,927	155	5	興産商会	73
6	6	新光電気工業	80,590	46	7	セキスイハイム	28,924	86	6	興産商会	17,401	126	6	興産商会	12,823	156	6	興産商会	1,650
7	8	信州ジャスコ	79,094	47	8	長野トヨベツ	28,195	87	7	プリンスシステム	17,326	127	7	興産商会	12,802	157	7	興産商会	302
8	9	長野建設	76,208	48	9	信越通信	28,195	88	8	多田川建設	17,326	128	8	興産商会	12,658	158	8	興産商会	158
9	10	長野県建設局	70,385	49	10	ながのトマト	26,954	89	9	興産商会	16,945	129	9	興産商会	12,556	159	9	興産商会	705
10	11	長野県建設局	69,341	50	11	ジーエス	26,153	90	10	長野カカオ	16,880	130	10	興産商会	12,476	160	10	興産商会	-
11	12	長野県建設局	63,742	51	12	信州建設	26,107	91	11	長野カカオ	16,579	131	11	興産商会	12,411	161	11	興産商会	159
12	13	長野県建設局	60,219	52	13	信州建設	25,229	92	12	長野カカオ	16,493	132	12	興産商会	12,400	162	12	興産商会	-
13	14	長野県建設局	58,181	53	14	信州建設	25,059	93	13	興産商会	16,475	133	13	興産商会	12,380	163	13	興産商会	155
14	15	長野県建設局	57,784	54	15	信州建設	24,746	94	14	日産自動車	16,423	134	14	興産商会	11,972	164	14	興産商会	152
15	16	長野県建設局	55,264	55	16	信州建設	24,591	95	15	日産自動車	16,368	135	15	興産商会	11,764	165	15	興産商会	239
16	17	長野県建設局	54,286	56	17	信州建設	24,119	96	16	日産自動車	16,203	136	16	興産商会	11,763	166	16	興産商会	53
17	18	長野県建設局	52,122	57	18	信州建設	24,037	97	17	日産自動車	16,166	137	17	興産商会	11,493	167	17	興産商会	191
18	19	長野県建設局	51,245	58	19	信州建設	23,380	98	18	日産自動車	15,723	138	18	興産商会	11,306	168	18	興産商会	-
19	20	長野県建設局	49,329	59	20	信州建設	23,102	99	19	日産自動車	15,604	139	19	興産商会	11,210	169	19	興産商会	499
20	21	長野県建設局	48,373	60	21	信州建設	22,579	100	20	日産自動車	15,492	140	20	興産商会	11,203	170	20	興産商会	137
21	22	長野県建設局	43,337	61	22	信州建設	22,337	101	21	日産自動車	15,378	141	21	興産商会	11,113	171	21	興産商会	-
22	23	長野県建設局	42,351	62	23	信州建設	22,006	102	22	日産自動車	15,184	142	22	興産商会	11,085	172	22	興産商会	552
23	24	長野県建設局	41,892	63	24	信州建設	22,000	103	23	日産自動車	15,066	143	23	興産商会	11,034	173	23	興産商会	198
24	25	長野県建設局	40,974	64	25	信州建設	21,911	104	24	日産自動車	15,026	144	24	興産商会	11,000	174	24	興産商会	102
25	26	長野県建設局	39,680	65	26	信州建設	21,855	105	25	日産自動車	15,014	145	25	興産商会	11,000	175	25	興産商会	-
26	27	長野県建設局	37,189	66	27	信州建設	21,862	106	26	日産自動車	15,001	146	26	興産商会	10,984	176	26	興産商会	-
27	28	長野県建設局	36,371	67	28	信州建設	21,047	107	27	日産自動車	14,900	147	27	興産商会	10,984	177	27	興産商会	184
28	29	長野県建設局	35,504	68	29	信州建設	20,835	108	28	日産自動車	14,840	148	28	興産商会	10,984	178	28	興産商会	-
29	30	長野県建設局	35,309	69	30	信州建設	20,671	109	29	日産自動車	14,840	149	29	興産商会	10,984	179	29	興産商会	-
30	31	長野県建設局	34,971	70	31	信州建設	20,638	110	30	日産自動車	14,840	150	30	興産商会	10,984	180	30	興産商会	103
31	32	長野県建設局	34,942	71	32	信州建設	20,555	111	31	日産自動車	14,840	151	31	興産商会	10,984	181	31	興産商会	1,011
32	33	長野県建設局	34,406	72	33	信州建設	20,529	112	32	日産自動車	14,840	152	32	興産商会	10,984	182	32	興産商会	504
33	34	長野県建設局	34,289	73	34	信州建設	20,397	113	33	日産自動車	14,840	153	33	興産商会	10,984	183	33	興産商会	133
34	35	長野県建設局	33,999	74	35	信州建設	20,195	114	34	日産自動車	14,840	154	34	興産商会	10,984	184	34	興産商会	127
35	36	長野県建設局	33,463	75	36	信州建設	20,180	115	35	日産自動車	14,840	155	35	興産商会	10,984	185	35	興産商会	-
36	37	長野県建設局	33,324	76	37	信州建設	19,832	116	36	日産自動車	14,840	156	36	興産商会	10,984	186	36	興産商会	102
37	38	長野県建設局	32,000	77	38	信州建設	19,728	117	37	日産自動車	14,840	157	37	興産商会	10,984	187	37	興産商会	84
38	39	長野県建設局	31,854	78	39	信州建設	19,497	118	38	日産自動車	14,840	158	38	興産商会	10,984	188	38	興産商会	226
39	40	長野県建設局	31,355	79	40	信州建設	14,376	119	39	日産自動車	14,840	159	39	興産商会	10,984	189	39	興産商会	396
40		長野県建設局	31,335	80		信州建設	19,034	120	40	日産自動車	14,840	160	40	興産商会	10,984	190	40	興産商会	968

売上高ランキング

順位	商 号	売 上 高	申告所得額	百万円
1	大日本印刷	294,895	4,623	294,895
2	西濃運輸	271,004	9,358	271,004
3	岐阜県経済農業協	85,000	302	85,000
4	朝日新聞	67,687	1,035	67,687
5	安田	66,924	918	66,924
6	イビアン	62,662	1,665	62,662
7	名古屋パルプ	62,176	-	62,176
8	ソニー(株)	55,000	465	55,000
9	東洋火災	52,555	2,653	52,555
10	富士通	51,007	1,771	51,007
11	パナソニック	48,126	2,348	48,126
12	東洋電機	44,431	3,847	44,431
13	丸善	42,262	202	42,262
14	東洋火災	41,960	1,248	41,960
15	トヨタ自動車	40,591	1,473	40,591
16	朝日新聞	39,835	1,580	39,835
17	朝日新聞	38,999	871	38,999
18	大日本印刷	38,010	819	38,010
19	東洋火災	35,754	-	35,754
20	東洋火災	35,055	135	35,055
21	BBDO	35,010	1,761	35,010
22	朝日新聞	34,037	349	34,037
23	東洋火災	33,759	58	33,759
24	朝日新聞	33,545	175	33,545
25	朝日新聞	33,111	1,556	33,111
26	朝日新聞	32,175	-	32,175
27	朝日新聞	29,031	436	29,031
28	朝日新聞	28,620	156	28,620
29	朝日新聞	28,528	1,027	28,528
30	朝日新聞	28,374	836	28,374
31	朝日新聞	27,000	-	27,000
32	朝日新聞	26,263	520	26,263
33	朝日新聞	26,000	-	26,000
34	朝日新聞	25,868	2,019	25,868
35	朝日新聞	25,715	1,314	25,715
36	朝日新聞	25,420	2,350	25,420
37	朝日新聞	25,176	273	25,176
38	朝日新聞	24,280	552	24,280
39	朝日新聞	24,084	723	24,084
40	朝日新聞	24,070	747	24,070

売上高ランキング

順位	商 号	売 上 高	申告所得額	百万円
41	シンガポール	23,770	208	23,770
42	日本パルプ	23,549	-	23,549
43	朝日新聞	23,326	1,473	23,326
44	朝日新聞	21,641	1,211	21,641
45	朝日新聞	21,657	4,184	21,657
46	朝日新聞	21,431	161	21,431
47	朝日新聞	21,385	520	21,385
48	朝日新聞	21,165	162	21,165
49	朝日新聞	21,070	-	21,070
50	朝日新聞	20,904	131	20,904
51	朝日新聞	20,717	401	20,717
52	朝日新聞	20,674	-	20,674
53	朝日新聞	20,576	1,473	20,576
54	朝日新聞	20,461	470	20,461
55	朝日新聞	20,354	1,342	20,354
56	朝日新聞	20,038	664	20,038
57	朝日新聞	20,000	138	20,000
58	朝日新聞	20,000	-	20,000
59	朝日新聞	19,800	-	19,800
60	朝日新聞	19,245	459	19,245
61	朝日新聞	19,085	240	19,085
62	朝日新聞	18,583	-	18,583
63	朝日新聞	18,100	-	18,100
64	朝日新聞	18,007	56	18,007
65	朝日新聞	18,000	260	18,000
66	朝日新聞	17,616	159	17,616
67	朝日新聞	17,534	1,213	17,534
68	朝日新聞	15,639	-	15,639
69	朝日新聞	17,222	524	17,222
70	朝日新聞	17,170	323	17,170
71	朝日新聞	16,968	376	16,968
72	朝日新聞	16,900	138	16,900
73	朝日新聞	16,655	476	16,655
74	朝日新聞	16,621	164	16,621
75	朝日新聞	16,466	180	16,466
76	朝日新聞	15,777	-	15,777
77	朝日新聞	15,584	226	15,584
78	朝日新聞	15,431	-	15,431
79	朝日新聞	15,266	449	15,266
80	朝日新聞	15,221	752	15,221

売上高ランキング

順位	商 号	売 上 高	申告所得額	百万円
81	朝日新聞	14,000	50	14,000
82	朝日新聞	14,808	734	14,808
83	朝日新聞	14,806	107	14,806
84	朝日新聞	14,711	-	14,711
85	朝日新聞	14,589	-	14,589
86	朝日新聞	14,653	686	14,653
87	朝日新聞	14,526	287	14,526
88	朝日新聞	14,415	459	14,415
89	朝日新聞	14,403	207	14,403
90	朝日新聞	14,403	-	14,403
91	朝日新聞	14,279	1,110	14,279
92	朝日新聞	5,894	-	5,894
93	朝日新聞	14,077	-	14,077
94	朝日新聞	13,900	-	13,900
95	朝日新聞	13,897	184	13,897
96	朝日新聞	13,698	-	13,698
97	朝日新聞	13,434	108	13,434
98	朝日新聞	12,917	-	12,917
99	朝日新聞	12,917	117	12,917
100	朝日新聞	12,907	380	12,907
101	朝日新聞	12,894	-	12,894
102	朝日新聞	12,811	149	12,811
103	朝日新聞	12,800	209	12,800
104	朝日新聞	12,568	-	12,568
105	朝日新聞	12,549	-	12,549
106	朝日新聞	12,548	143	12,548
107	朝日新聞	12,430	935	12,430
108	朝日新聞	12,432	242	12,432
109	朝日新聞	12,427	361	12,427
110	朝日新聞	12,392	78	12,392
111	朝日新聞	12,367	1,102	12,367
112	朝日新聞	12,238	51	12,238
113	朝日新聞	12,125	48	12,125
114	朝日新聞	12,084	80	12,084
115	朝日新聞	12,021	437	12,021
116	朝日新聞	11,963	249	11,963
117	朝日新聞	11,954	190	11,954
118	朝日新聞	11,904	255	11,904
119	朝日新聞	11,800	360	11,800
120	朝日新聞	11,797	-	11,797

売上高ランキング

順位	商 号	売 上 高	申告所得額	百万円
121	朝日新聞	11,757	1,473	11,757
122	朝日新聞	11,215	128	11,215
123	朝日新聞	11,200	258	11,200
124	朝日新聞	11,175	-	11,175
125	朝日新聞	11,166	213	11,166
126	朝日新聞	11,064	874	11,064
127	朝日新聞	11,008	-	11,008
128	朝日新聞	11,000	335	11,000
129	朝日新聞	11,000	148	11,000
130	朝日新聞	10,833	-	10,833
131	朝日新聞	10,640	1,806	10,640
132	朝日新聞	10,601	50	10,601
133	朝日新聞	10,560	127	10,560
134	朝日新聞	10,432	275	10,432
135	朝日新聞	10,378	444	10,378
136	朝日新聞	10,348	96	10,348
137	朝日新聞	10,305	714	10,305
138	朝日新聞	10,043	129	10,043
139	朝日新聞	10,000	40	10,000
140	朝日新聞	10,000	-	10,000
141	朝日新聞	9,986	-	9,986
142	朝日新聞	9,913	229	9,913
143	朝日新聞	9,908	651	9,908
144	朝日新聞	9,892	388	9,892
145	朝日新聞	9,800	807	9,800
146	朝日新聞	9,747	435	9,747
147	朝日新聞	9,695	-	9,695
148	朝日新聞	9,570	-	9,570
149	朝日新聞	9,550	589	9,550
150	朝日新聞	9,516	122	9,516
151	朝日新聞	9,500	-	9,500
152	朝日新聞	9,480	271	9,480
153	朝日新聞	9,468	43	9,468
154	朝日新聞	9,390	-	9,390
155	朝日新聞	9,300	56	9,300
156	朝日新聞	9,281	344	9,281
157	朝日新聞	9,245	52	9,245
158	朝日新聞	9,198	-	9,198
159	朝日新聞	9,100	172	9,100
160	朝日新聞	9,091	-	9,091

同 種

売上げランキング	百万円	百万円	百万円	百万円			
順位	商 号	売 上 高	甲 告 所 体 積	順位	商 号	売 上 高	甲 告 所 体 積
1	スズパル	1,120,944	47,776	41	興アムヤ	45,848	1,087
2	ヤマハ自動車	468,381	5,670	42	興新商事	45,000	-
3	ヤマハ機	383,134	15,732	43	興アジエニビス	44,635	1,305
4	大昭和製紙	323,201	-	44	興アムヤ	43,955	1,437
5	興隆技研工業	269,579	833	45	興アムヤ	42,878	126
6	東洋冷蔵	180,829	1,129	46	清水商興業	42,587	660
7	興アハシヤパン	166,452	453	47	興アハシヤパン	41,642	1,888
8	興アハシヤパン	165,607	1,086	48	興隆機	41,595	457
9	東洋冷蔵	152,591	2,030	49	天保水産	40,507	-
10	アズマ機	34,799	2,541	50	興サンアイ	39,794	834
11	シャトー機	126,564	1,307	51	興エフ・シー・シー	39,409	2,912
12	興日本電機	125,864	-	52	興カナサン	38,405	293
13	興三洋電	120,000	-	53	興アムヤ	38,249	2,860
14	興アムヤ	87,901	373	54	スター機	37,862	1,891
15	興アムヤ	72,917	2,269	55	高水電機	37,813	630
16	はこもろ機	70,745	1,016	56	三興機	37,288	1,266
17	大昭和製紙	70,215	5,254	57	大昭和製紙	36,913	-
18	興ムトウ	67,727	-	58	チヨコ機	36,539	79
19	近鉄物産	65,360	-	59	ユニテック	36,500	3,605
20	米久機	64,946	2,448	60	興アムヤ	35,533	147
21	スズパル	64,558	496	61	興ニックス	34,739	1,198
22	山川工業	62,842	1,632	62	興アムヤ	34,500	465
23	興アムヤ	62,183	2,663	63	興アムヤ	34,124	133
24	興アムヤ	59,500	-	64	興アムヤ	33,724	691
25	興アムヤ	59,466	4,225	65	エヌエスケー・ワーナ	33,600	5,529
26	興アムヤ	58,562	2,641	66	興アムヤ	33,000	-
27	興アムヤ	57,164	2,010	67	興アムヤ	33,000	98
28	三洋工業	55,837	1,019	68	興アムヤ	32,413	1,107
29	日本アラスト	53,369	1,949	69	興アムヤ	32,290	105
30	東洋冷蔵	52,571	893	70	興アムヤ	32,132	3,948
31	興アムヤ	51,926	260	71	興隆機	32,000	-
32	大東機	51,720	86	72	興隆機	31,471	411
33	興アムヤ	50,809	802	73	興隆機	31,174	263
34	興アムヤ	50,664	4,693	74	興隆機	30,785	1,683
35	大昭和製紙	50,525	340	75	興隆機	30,611	-
36	興アムヤ	50,475	225	76	興隆機	30,485	1,107
37	興アムヤ	50,249	1,681	77	興隆機	30,000	-
38	興アムヤ	49,600	371	78	興隆機	29,783	-
39	興アムヤ	46,685	435	79	興隆機	17,000	240
40	興アムヤ	46,176	2,303	80	興隆機	28,305	975

売上げランキング	百万円	百万円	百万円	百万円			
順位	商 号	売 上 高	甲 告 所 体 積	順位	商 号	売 上 高	甲 告 所 体 積
81	興アムヤ	28,701	7,053	101	興アムヤ	25,937	-
82	興アムヤ	28,516	793	102	興隆機	25,865	1,184
83	興アムヤ	28,500	140	103	興隆機	25,555	3,047
84	興アムヤ	28,394	422	104	興隆機	25,274	1,144
85	興アムヤ	28,321	249	105	興隆機	25,000	1,680
86	興アムヤ	28,319	1,451	106	興隆機	24,904	118
87	興アムヤ	28,241	349	107	興隆機	24,537	1,430
88	興アムヤ	28,067	52	108	興隆機	24,232	-
89	興アムヤ	28,000	-	109	興隆機	24,187	-
90	興アムヤ	27,870	1,335	110	興隆機	23,874	2,063
91	興アムヤ	27,789	984	111	興隆機	23,731	-
92	興アムヤ	27,441	139	112	興隆機	23,500	120
93	興アムヤ	27,425	615	113	興隆機	23,471	-
94	興アムヤ	27,219	-	114	興隆機	23,372	-
95	興アムヤ	27,002	1,256	115	興隆機	23,367	69
96	興アムヤ	26,476	1,433	116	興隆機	23,355	376
97	興アムヤ	26,210	1,504	117	興隆機	23,293	-
98	興アムヤ	26,000	-	118	興隆機	23,182	-
99	興アムヤ	26,000	288	119	興隆機	23,000	-
100	興アムヤ	25,975	82	120	興隆機	22,893	-

同 種

売上げランキング	百万円	百万円	百万円	百万円			
順位	商 号	売 上 高	甲 告 所 体 積	順位	商 号	売 上 高	甲 告 所 体 積
121	興アムヤ	22,625	764	141	興アムヤ	19,345	1,361
122	興アムヤ	22,284	704	142	興アムヤ	19,148	208
123	興アムヤ	21,844	175	143	興アムヤ	19,025	182
124	興アムヤ	21,500	130	144	興アムヤ	19,000	-
125	興アムヤ	21,417	148	145	興アムヤ	18,929	-
126	興アムヤ	21,282	591	146	興アムヤ	18,602	229
127	興アムヤ	21,218	781	147	興アムヤ	18,600	819
128	興アムヤ	21,058	412	148	興アムヤ	18,549	-
129	興アムヤ	21,000	-	149	興アムヤ	18,425	109
130	興アムヤ	20,774	575	150	興アムヤ	18,422	100
131	興アムヤ	20,747	-	151	興アムヤ	18,400	518
132	興アムヤ	20,469	207	152	興アムヤ	18,327	-
133	興アムヤ	20,453	533	153	興アムヤ	18,224	919
134	興アムヤ	20,350	1,615	154	興アムヤ	18,097	-
135	興アムヤ	5,027	211	155	興アムヤ	18,000	-
136	興アムヤ	20,087	639	156	興アムヤ	18,000	223
137	興アムヤ	20,052	768	157	興アムヤ	17,943	630
138	興アムヤ	20,000	-	158	興アムヤ	17,837	806
139	興アムヤ	19,526	-	159	興アムヤ	17,800	569
140	興アムヤ	19,504	158	160	興アムヤ	17,711	1,381

売上高ランキング

順位	商号	売上高	申告所得額
1	トヨタ自動車	7,557,152	366,397
2	中部電力	2,082,083	105,404
3	豊田通商	1,925,866	7,361
4	愛知商会	1,300,000	173
5	日本電気	1,230,422	80,189
6	東海旅客鉄道	1,112,704	75,565
7	ユニー	699,866	23,670
8	朝日新聞	608,712	18,153
9	協立産業	600,000	186
10	トヨタ重機	530,678	6,682
11	名古屋商工	530,140	2,521
12	豊田自動車機械製作所	477,845	17,870
13	アイシン精機	477,129	16,922
14	神谷建設	428,263	3,359
15	アイシン・エイ・ダブ	392,978	12,612
16	愛知旅客鉄道	323,285	1,100
17	朝日新聞	277,002	12,181
18	大同興業	265,126	6,343
19	朝日新聞	260,771	8,715
20	愛知旅客鉄道	247,430	5,135
21	セントラルリース	240,174	-
22	アラコ	225,308	3,337
23	日本電子	215,602	11,424
24	豊田	204,265	12,596
25	豊田合成	197,687	1,819
26	名鉄観光サービス	183,264	874
27	大同興業	188,650	1,246
28	東海旅客鉄道	182,835	10,183
29	東海旅客鉄道	175,979	4,829
30	建設	173,212	5,505
31	建設のマルトミ	171,714	2,076
32	朝日新聞	170,112	7,832
33	愛知トヨタ自動車	168,923	3,607
34	朝日新聞	165,760	972
35	豊田	162,511	2,321
36	日本電気	157,834	11,017
37	レイノアック・コーポ	156,933	4,752
38	愛知通商	156,401	2,026
39	アラザー工業	153,577	2,159
40	名古屋鉄道	150,458	10,277

売上高ランキング

順位	商号	売上高	申告所得額
81	アイシン精機	86,229	-
82	名鉄百貨店	86,038	412
83	朝日新聞	85,617	175
84	名鉄百貨店	83,048	838
85	アラザー工業	82,061	-
86	豊田通商	81,962	5,024
87	豊田通商	81,336	445
88	朝日新聞	80,274	1,705
89	小島プレス工業	79,587	3,847
90	朝日新聞	78,842	753
91	富士通システム	78,590	13,236
92	ソニー	78,093	2,519
93	朝日新聞	77,949	1,001
94	愛知商会	77,115	2,349
95	林業	76,032	1,140
96	中部電力	74,360	815
97	豊田システムセンター	72,420	301
98	フジパン	72,229	3,436
99	大東電機	72,134	-
100	朝日新聞	71,222	-
101	ハローワーク	70,961	-
102	朝日新聞	69,570	-
103	オークマ	69,318	-
104	朝日新聞	68,829	259
105	朝日新聞	68,481	1,265
106	朝日新聞	67,534	64
107	朝日新聞	67,439	5,795
108	朝日新聞	67,429	-
109	マルヤス工業	66,335	2,838
110	朝日新聞	66,160	701
111	シーケーアイ	65,724	2,232
112	豊田通商	65,000	-
113	朝日新聞	64,132	-
114	ニチハ	63,854	5,656
115	朝日新聞	63,800	39
116	朝日新聞	62,530	635
117	朝日新聞	62,455	4,651
118	朝日新聞	62,362	2,358
119	朝日新聞	62,122	-
120	朝日新聞	62,000	459

売上高

順位	商号	売上高	申告所得額
121	朝日新聞	61,862	6,845
122	朝日新聞	61,392	-
123	朝日新聞	60,356	4,226
124	朝日新聞	60,000	-
125	朝日新聞	59,945	629
126	朝日新聞	59,448	3,470
127	朝日新聞	59,421	1,491
128	朝日新聞	59,110	-
129	朝日新聞	58,154	1,133
130	朝日新聞	58,137	235
131	朝日新聞	57,503	2,267
132	朝日新聞	57,288	227
133	朝日新聞	57,241	8,935
134	朝日新聞	57,002	1,878
135	朝日新聞	55,535	3,236
136	朝日新聞	55,221	1,408
137	朝日新聞	55,000	-
138	朝日新聞	54,635	1,642
139	朝日新聞	54,000	40
140	朝日新聞	53,465	7,809
141	朝日新聞	53,334	2,448
142	朝日新聞	53,235	941
143	朝日新聞	17,689	-
144	朝日新聞	53,001	200
145	朝日新聞	52,363	238
146	朝日新聞	52,104	5,443
147	朝日新聞	51,579	1,436
148	朝日新聞	51,500	80
149	朝日新聞	51,250	302
150	朝日新聞	51,082	-
151	朝日新聞	51,000	-
152	朝日新聞	50,660	480
153	朝日新聞	50,556	1,770
154	朝日新聞	50,196	499
155	朝日新聞	50,167	371
156	朝日新聞	50,100	-
157	朝日新聞	49,686	11,244
158	朝日新聞	49,491	135
159	朝日新聞	49,473	1,143
160	朝日新聞	49,416	571



売上高ランキング

百万円

順位	商号	売上高	甲舎所係額
121	三興興産生活協	8,900	59
122	形勝ストア	8,896	-
123	三友興業	8,880	-
124	中部ウエルマート	8,840	155
125	三重スバル自動車	8,729	-
126	神中軒	8,704	614
127	興スズカ会	8,676	54
128	興三重ヤツダ	8,657	-
129	タナカ産業	8,589	-
130	三統運送	8,452	296
131	鈴鹿洋行	8,324	-
132	サンポート	8,277	151
133	名産産業	8,000	206
134	トヨタビスタ三重	8,294	79
135	三連産業	8,200	392
136	興エ・ミート	8,200	-
137	興マルヤス	8,155	351
138	伊勢洋行	8,146	-
139	プリーストン化成食品	8,063	210
140	トヨタ部品三重共販	8,033	144
141	トステム久居	8,005	-
142	三興興産生活協	8,003	-
143	生電線ロジネット	8,000	373
144	伊勢電子工業	7,941	103
145	松原商店	7,855	154
146	三興物産	7,841	76
147	興中軒	7,806	346
148	日立バルブ	7,774	121
149	興三重電子工業	7,703	40
150	サンジツ送達	7,728	50
151	四日市合同青果	7,684	-
152	尾張物産	7,637	-
153	海電エン지니어リング	7,621	-
154	興三重日立	7,502	59
155	興中軒	7,460	65
156	興三重物産	7,442	729
157	生川建設	7,386	362
158	ジェイエスアール物産	7,307	135
159	興マルヤス	7,267	-
160	興三重中野青果	7,262	-

売上高ランキング

百万円

順位	商号	売上高	甲舎所係額
81	ニューブランド産業	11,800	87
82	谷口石油	11,578	209
83	興光光物産	11,565	-
84	三重自動車	11,510	146
85	興川本	11,497	-
86	興山コンナック	11,248	77
87	百五ノース	11,202	220
88	興赤坂	11,110	1,500
89	興三輪エリー	11,057	169
90	興興公	11,034	-
91	興興商店	11,000	-
92	三興三友自動車	10,903	261
93	三興交通商事	10,897	91
94	三重リース	10,873	98
95	三興セキスイハイム	10,711	832
96	興伊勢魚市場	10,670	114
97	興興安	10,646	864
98	三重自動車	10,515	382
99	興興物産	10,291	79
100	興キヨモト	10,200	-
101	サンジツ工業	10,087	88
102	新日本工業	10,002	-
103	山西電機	10,000	-
104	興ホームズ	9,913	-
105	トヨタオート三重	9,676	102
106	伊勢日産オート	9,046	-
107	興興物産	9,000	-
108	興興物産	9,500	383
109	興白	9,452	157
110	富士電機物産	9,430	100
111	興光光物産	9,400	-
112	興バナホーム	9,300	622
113	日産サニー三重	9,268	-
114	四日市合同	9,186	245
115	興中軒	9,132	498
116	興和成リコン	9,120	660
117	興ベスタックスホーム	9,111	215
118	興ハワイ	9,071	534
119	石原仁建設	9,067	581
120	興和産業	9,000	-

売上高ランキング

百万円

順位	商号	売上高	甲舎所係額
41	興交洋	19,273	194
42	興牛乳	18,320	642
43	興本電機	18,782	-
44	トリックス	18,710	458
45	興興物産	18,532	592
46	三友洋行	18,487	-
47	興カキタ	17,775	291
48	ミスタージョーン	17,706	574
49	日産プリンス三重販売	17,410	-
50	興洋ハーネス	17,382	64
51	ワールド電子	17,316	89
52	三重トヨペット	17,074	102
53	三興三友自動車販売	16,533	520
54	日産エン지니어リング	16,777	349
55	三興三友自動車販売	16,289	-
56	興ロンビク	16,104	690
57	オムロン販売	16,000	323
58	興三友百貨	15,776	-
59	三興イ・ビ・自動車	15,428	76
60	興興物産	15,400	228
61	興電子	14,967	-
62	三友ホーム	14,831	186
63	三興三友ライフレック	14,700	-
64	興三興物産	14,347	-
65	興日	8,227	-
66	興中軒	14,000	-
67	興スカフアイン	13,911	115
68	興興物産	13,744	122
69	興興物産	13,707	355
70	興スズキ自動車	13,555	364
71	興ノック	13,529	1,657
72	興興物産	13,041	-
73	興興物産	12,927	986
74	興合興物産	12,801	-
75	興興物産	12,791	113
76	興中軒	12,700	118
77	興三興物産	12,553	-
78	興三興物産	12,500	69
79	興三興物産	12,378	-
80	興三興中野青果	12,103	65

売上高ランキング

百万円

順位	商号	売上高	甲舎所係額
1	住友電機	170,255	1,677
2	三興興産生活協	142,000	270
3	三興興産生活協	83,300	1,331
4	興興物産	68,217	896
5	興三興物産	68,054	-
6	興中軒	61,004	156
7	日本トランスシステム	60,184	2,855
8	興中軒	44,691	-
9	興興物産	41,509	2,497
10	興中軒	39,302	84
11	興中軒	39,425	720
12	興中軒	38,806	1,050
13	興中軒	37,384	282
14	興中軒	37,137	1,443
15	興中軒	34,006	2,344
16	興中軒	33,134	401
17	興中軒	33,000	202
18	興中軒	32,000	495
19	興中軒	31,586	998
20	興中軒	31,004	860
21	興中軒	30,911	538
22	興中軒	29,976	-
23	興中軒	29,850	609
24	興中軒	29,731	731
25	興中軒	29,334	241
26	興中軒	27,369	2,270
27	興中軒	27,053	40
28	興中軒	26,902	835
29	興中軒	24,841	792
30	興中軒	24,420	328
31	興中軒	23,943	219
32	興中軒	22,198	351
33	興中軒	22,110	-
34	興中軒	22,000	56
35	興中軒	21,850	428
36	興中軒	21,484	301
37	興中軒	21,104	302
38	興中軒	20,945	133
39	興中軒	20,596	1,880
40	興中軒	20,140	165

通 貨

売上高ランキング

順位	商 号	売上高	甲 告 所 傳 額
1	朝日新聞	252,378	7,632
2	日本電気電子	236,447	16,250
3	関西日本電気	137,523	-
4	近畿建設工業	115,267	519
5	長崎キヤノン	79,803	740
6	みづか物産	51,800	996
7	近江建設	38,355	-
8	中野建設	37,154	-
9	建設大信託	28,214	86
10	建設大信託	28,100	-
11	朝日新聞	26,500	81
12	朝日新聞	25,416	842
13	建設大信託	23,460	1,872
14	建設大信託	23,009	334
15	建設大信託	20,189	1,248
16	川重建設	19,791	637
17	建設大信託	19,651	403
18	建設大信託	19,100	-
19	建設大信託	18,941	882
20	建設大信託	18,300	628
21	建設大信託	17,466	605
22	建設大信託	16,192	617
23	建設大信託	15,953	332
24	建設大信託	15,633	888
25	建設大信託	15,550	69
26	建設大信託	15,039	233
27	建設大信託	14,692	53
28	建設大信託	14,307	60
29	建設大信託	14,293	67
30	建設大信託	14,036	1,311
31	建設大信託	13,654	273
32	建設大信託	13,522	518
33	建設大信託	13,494	64
34	建設大信託	13,321	377
35	建設大信託	13,115	-
36	建設大信託	13,100	91
37	建設大信託	13,022	-
38	建設大信託	12,890	90
39	建設大信託	12,480	-
40	建設大信託	12,310	998

売上高ランキング

順位	商 号	売上高	甲 告 所 傳 額
41	建設大信託	12,305	-
42	建設大信託	12,282	233
43	建設大信託	12,151	430
44	建設大信託	12,128	102
45	建設大信託	12,007	1,467
46	建設大信託	12,000	-
47	建設大信託	11,982	-
48	建設大信託	11,900	-
49	建設大信託	11,708	986
50	建設大信託	11,510	1,044
51	建設大信託	11,433	-
52	建設大信託	11,190	107
53	建設大信託	11,130	-
54	建設大信託	11,000	-
55	建設大信託	10,890	641
56	建設大信託	10,638	237
57	建設大信託	10,636	742
58	建設大信託	10,609	453
59	建設大信託	10,522	341
60	建設大信託	10,365	95
61	建設大信託	10,236	106
62	建設大信託	10,002	1,331
63	建設大信託	10,000	-
64	建設大信託	9,593	670
65	建設大信託	9,487	94
66	建設大信託	9,423	669
67	建設大信託	9,306	-
68	建設大信託	9,019	45
69	建設大信託	8,963	205
70	建設大信託	8,879	181
71	建設大信託	8,854	-
72	建設大信託	8,579	-
73	建設大信託	8,457	140
74	建設大信託	8,431	147
75	建設大信託	8,400	127
76	建設大信託	8,254	185
77	建設大信託	8,239	57
78	建設大信託	8,184	-
79	建設大信託	8,142	338
80	建設大信託	8,133	-

通 貨

売上高ランキング

順位	商 号	売上高	甲 告 所 傳 額
81	建設大信託	7,975	259
82	建設大信託	7,877	-
83	建設大信託	7,862	192
84	建設大信託	7,810	796
85	建設大信託	7,780	237
86	建設大信託	7,774	-
87	建設大信託	7,735	-
88	建設大信託	7,720	-
89	建設大信託	7,704	741
90	建設大信託	7,690	328
91	建設大信託	7,600	-
92	建設大信託	7,400	75
93	建設大信託	7,400	-
94	建設大信託	7,342	280
95	建設大信託	7,284	43
96	建設大信託	7,220	-
97	建設大信託	7,160	-
98	建設大信託	7,000	-
99	建設大信託	6,732	-
100	建設大信託	6,559	-
101	建設大信託	6,520	-
102	建設大信託	6,419	66
103	建設大信託	6,253	74
104	建設大信託	6,200	-
105	建設大信託	6,166	-
106	建設大信託	6,100	-
107	建設大信託	6,084	143
108	建設大信託	6,078	187
109	建設大信託	6,065	59
110	建設大信託	6,041	74
111	建設大信託	6,024	137
112	建設大信託	6,011	-
113	建設大信託	6,000	-
114	建設大信託	5,989	298
115	建設大信託	5,948	44
116	建設大信託	5,900	671
117	建設大信託	5,900	73
118	建設大信託	5,874	364
119	建設大信託	5,870	-
120	建設大信託	5,865	-

売上高ランキング

順位	商 号	売上高	甲 告 所 傳 額
121	建設大信託	5,827	-
122	建設大信託	5,800	-
123	建設大信託	5,700	107
124	建設大信託	5,700	262
125	建設大信託	5,678	336
126	建設大信託	5,620	-
127	建設大信託	5,588	239
128	建設大信託	5,462	79
129	建設大信託	5,458	-
130	建設大信託	5,443	-
131	建設大信託	5,426	180
132	建設大信託	5,365	563
133	建設大信託	5,352	206
134	建設大信託	5,335	319
135	建設大信託	5,321	270
136	建設大信託	5,307	-
137	建設大信託	5,300	284
138	建設大信託	5,200	-
139	建設大信託	5,196	149
140	建設大信託	5,158	129
141	建設大信託	5,100	89
142	建設大信託	5,072	69
143	建設大信託	5,065	52
144	建設大信託	5,043	129
145	建設大信託	5,043	165
146	建設大信託	5,012	150
147	建設大信託	5,000	-
148	建設大信託	5,000	278
149	建設大信託	4,987	188
150	建設大信託	4,961	837
151	建設大信託	4,928	-
152	建設大信託	4,911	769
153	建設大信託	4,900	133
154	建設大信託	4,875	49
155	建設大信託	4,860	-
156	建設大信託	4,837	-
157	建設大信託	4,806	183
158	建設大信託	4,800	189
159	建設大信託	4,781	291
160	建設大信託	4,749	136

売上高ランキング

順位	商 号	売上高	甲告所係数
1	京セラ㈱	474,548	130,927
2	佐川急便㈱	469,100	-
3	オムロン㈱	401,896	18,273
4	住友物産㈱	300,481	124,973
5	神戶住業㈱	295,122	29,430
6	ローソン㈱	231,024	45,000
7	東洋証券㈱	188,703	12,036
8	大日本スクリュー製造㈱	183,704	-
9	朝日新聞㈱	161,636	3,632
10	ヤマハハンコマーポレーション㈱	159,747	3,053
11	西濃産業㈱	149,305	4,887
12	神戶製鋼所	134,508	2,201
13	朝日新聞	132,114	13,027
14	アイフル㈱	121,488	23,824
15	朝日新聞	118,525	720
16	村田製作所	117,890	-
17	日本電気㈱	100,824	3,604
18	朝日新聞	95,796	2,510
19	新日本製鐵㈱	95,465	1,746
20	高千穂製作所	90,875	-
21	ニッセイ㈱	84,453	11,162
22	上原製作所	79,404	1,941
23	朝日新聞	78,974	30,873
24	京都府建設局	78,700	726
25	日清製粉㈱	73,125	3,708
26	京都府建設局	71,774	536
27	三洋化成工業㈱	68,888	7,143
28	京都府建設局	68,570	82
29	日本電気㈱	66,151	1,940
30	朝日新聞	61,800	1,103
31	朝日新聞	61,790	-
32	フタバ産業㈱	58,581	5,120
33	日本電気㈱	58,577	3,984
34	月経薬㈱	57,206	3,654
35	朝日新聞	55,987	-
36	京都府建設局	54,218	293
37	日本新聞	52,348	8,071
38	井筒物産㈱	51,131	443
39	朝日新聞	51,000	-
40	朝日新聞	48,470	671

売上高ランキング

順位	商 号	売上高	甲告所係数
41	朝日新聞	47,008	393
42	西濃物産	46,858	225
43	朝日新聞	44,500	590
44	住友物産	44,084	-
45	住友物産	43,817	7,300
46	大日本スクリュー製造	42,912	74
47	朝日新聞	42,557	469
48	朝日新聞	40,816	1,737
49	第一工業製薬	38,672	191
50	竹島製作所	37,713	1,290
51	住友物産	37,136	3,842
52	朝日新聞	36,798	1,938
53	日本建設	34,560	641
54	朝日新聞	32,470	3,242
55	東洋証券	32,025	1,984
56	京都トヨタ自動車	31,664	87
57	朝日新聞	31,562	-
58	朝日新聞	30,889	-
59	金下製作所	30,045	2,772
60	朝日新聞	29,928	322
61	朝日新聞	29,868	631
62	朝日新聞	28,660	1,198
63	朝日新聞	28,074	905
64	オムロンセキラルサービスマン㈱	27,756	50
65	朝日新聞	27,349	914
66	朝日新聞	27,163	854
67	安藤製作所	26,670	406
68	朝日新聞	26,195	396
69	朝日新聞	25,988	-
70	朝日新聞	25,118	-
71	朝日新聞	24,762	810
72	朝日新聞	24,758	1,103
73	朝日新聞	24,500	1,809
74	朝日新聞	24,102	561
75	朝日新聞	24,062	269
76	朝日新聞	23,778	329
77	朝日新聞	23,092	-
78	朝日新聞	23,079	409
79	朝日新聞	23,027	701
80	朝日新聞	22,735	122

売上高ランキング

順位	商 号	売上高	甲告所係数
81	朝日新聞	22,628	52
82	朝日新聞	22,478	825
83	朝日新聞	22,456	2,025
84	朝日新聞	22,326	-
85	朝日新聞	22,278	-
86	朝日新聞	21,706	1,838
87	朝日新聞	21,442	2,796
88	朝日新聞	21,156	595
89	朝日新聞	21,137	1,767
90	朝日新聞	20,100	234
91	朝日新聞	19,298	418
92	朝日新聞	18,073	497
93	朝日新聞	18,013	878
94	朝日新聞	19,000	2,836
95	朝日新聞	18,522	597
96	朝日新聞	18,210	130
97	朝日新聞	18,150	297
98	朝日新聞	18,029	1,383
99	朝日新聞	17,988	498
100	朝日新聞	17,262	142
101	朝日新聞	16,876	558
102	朝日新聞	16,845	340
103	朝日新聞	16,406	81
104	朝日新聞	16,405	-
105	朝日新聞	16,450	-
106	朝日新聞	16,346	340
107	朝日新聞	16,225	112
108	朝日新聞	16,216	1,833
109	朝日新聞	16,179	272
110	朝日新聞	16,039	175
111	朝日新聞	16,000	132
112	朝日新聞	15,900	-
113	朝日新聞	15,878	-
114	朝日新聞	15,795	504
115	朝日新聞	15,763	168
116	朝日新聞	15,697	-
117	朝日新聞	15,538	-
118	朝日新聞	15,532	-
119	朝日新聞	15,459	42
120	朝日新聞	15,342	563

百万円

順位	商 号	売上高	甲告所係数
121	朝日新聞	13,330	-
122	朝日新聞	15,271	82
123	朝日新聞	15,100	264
124	朝日新聞	15,029	649
125	朝日新聞	14,996	192
126	朝日新聞	14,791	106
127	朝日新聞	14,742	583
128	朝日新聞	14,587	210
129	朝日新聞	14,412	433
130	朝日新聞	5,864	95
131	朝日新聞	14,300	215
132	朝日新聞	14,249	451
133	朝日新聞	14,187	-
134	朝日新聞	14,148	377
135	朝日新聞	14,129	503
136	朝日新聞	14,000	145
137	朝日新聞	13,989	2,146
138	朝日新聞	13,982	-
139	朝日新聞	13,929	-
140	朝日新聞	13,800	135
141	朝日新聞	13,719	84
142	朝日新聞	13,700	-
143	朝日新聞	13,697	-
144	朝日新聞	13,593	648
145	朝日新聞	13,566	345
146	朝日新聞	13,564	-
147	朝日新聞	13,426	49
148	朝日新聞	13,329	-
149	朝日新聞	13,279	143
150	朝日新聞	13,200	61
151	朝日新聞	13,116	-
152	朝日新聞	13,000	113
153	朝日新聞	12,776	-
154	朝日新聞	12,765	251
155	朝日新聞	12,723	272
156	朝日新聞	12,709	912
157	朝日新聞	12,700	-
158	朝日新聞	12,700	-
159	朝日新聞	12,644	-
160	朝日新聞	12,506	-

大 阪 大 阪

売上高ランキング				売上高				申告所得額			
順位	商 号	売上高	申告所得額	順位	商 号	売上高	申告所得額	順位	商 号	売上高	申告所得額
1	住友商事	14,338,659	46,135	41	神崎自動車	406,020	15,775	81	産野製薬	255,528	24,056
2	日本生命保険	6,144,877	-	42	神崎建設	403,596	5,889	82	藤沢食品工業	219,277	29,753
3	日本ゲームカード	4,775,796	9,373	43	イズミヤ	401,926	8,336	83	神大	215,714	1,243
4	ニチソン	4,550,652	10,600	44	富士火災海上保険	387,760	-	84	産野化学工業	211,433	7,990
5	松下電器産業	4,441,714	70,061	45	神慶保証	345,659	29,720	85	日本商事	209,800	3,959
6	住友生命保険	3,655,330	-	46	神慶生命	330,304	7,012	86	神電電機	206,918	-
7	関西電力	2,514,353	146,107	47	神慶保証	326,094	16,651	87	ミノルタ	204,773	-
8	シャープ	1,281,752	64,338	48	松下電機	325,783	3,554	88	神オートバックスセブ	195,518	18,995
9	神大ハウス	1,227,119	72,959	49	帯八	323,369	15,277	89	シャープシステムトロニクス	189,064	1,839
10	神大	1,221,364	40,070	50	ダイキン工業	322,951	11,221	90	東洋ゴム工業	186,269	2,453
11	神作工業	1,201,172	29,121	51	神慶交通	320,362	1,032	91	神慶たばこサービス	184,135	359
12	大西生命保険	1,153,000	-	52	松下電子部品	314,287	6,536	92	ニッポン	183,000	2,029
13	住友化学工業	1,056,992	-	53	大阪商船	306,496	2,218	93	ハウス食品	182,253	14,984
14	神マイカル	1,052,963	14,358	54	コクサ	305,658	18,413	94	ダイゲン	179,498	7,423
15	大和ハウス工業	1,049,739	78,366	55	東洋紡織	289,751	911	95	神バルック	178,907	2,834
16	住友化学	1,047,005	2,784	56	神近鉄百貨	281,604	2,054	96	神通	176,976	148
17	旭化成工業	1,019,358	26,619	57	神クラレ	287,764	19,664	97	神ガス	176,698	16,562
18	松下電機	1,013,817	59,728	58	光洋精工	287,479	6,539	98	神ジュエマック	173,500	-
19	三洋電機	934,219	10,318	59	神建設	264,392	6,622	99	田辺製薬	175,239	14,420
20	西日本旅客鉄道	936,252	65,534	60	エヌティエス	258,422	8,548	100	日産電機	171,265	9,607
21	神島	885,757	-	61	神山	258,075	-	101	神手組	169,206	2,805
22	神ボナ	803,052	57,745	62	シャープシステムエレク	249,935	3,329	102	神ゼネ	167,402	7,771
23	神化学工業	740,682	41,800	63	神システム	248,861	2,272	103	松下電機	166,795	-
24	サントリ	731,533	18,174	64	近畿日本鉄道	247,269	12,913	104	松下電機	165,300	1,389
25	住友化学工業	704,683	25,482	65	サンヨーアイゼン	241,534	-	105	ダイセル化学工業	165,232	5,194
26	大和ハウス工業	678,659	13,064	66	エヌティエスアイゼン	241,336	14,940	106	神大	162,550	450
27	本田化学工業	658,898	37,601	67	神建設	240,738	3,121	107	エヌ・バイ・エル	159,711	7,656
28	本田化学工業	601,960	116,090	68	エニチカ	238,321	5,515	108	神電機	159,257	7,783
29	日本ハム	584,253	20,423	69	野村貿易	235,955	446	109	シャープアイアンス	156,205	978
30	神村興業	583,993	-	70	日本通運	235,674	468	110	イトキン	155,923	1,193
31	住友化学工業	578,818	639	71	ナショナル生命	234,435	23,248	111	関西ペイント	155,795	4,359
32	神製	577,773	-	72	松下電機	233,449	26,537	112	センコー	153,878	4,828
33	神人	561,956	39,970	73	サンヨー	232,753	5,563	113	神電機	153,914	8,477
34	神大	510,034	1,001	74	神和火災海上保険	232,412	-	114	大前ほくせん	152,494	9,988
35	神電機	501,484	9,490	75	レンゴ	231,018	4,085	115	神ヤ	152,075	1,541
36	神商事	496,374	2,359	76	神アイコポーション	229,979	2,258	116	住友電機	151,907	3,435
37	神谷	484,544	4,833	77	上新電機	229,520	5,043	117	大東建設	151,311	1,966
38	松下電機	475,385	33,589	78	日清食品	228,997	25,712	118	関西セルラー電機	150,986	18,537
39	日立造船	461,569	10,465	79	大和ハウス	226,660	7,769	119	神大	150,633	-
40	三洋電機	441,930	-	80	九大食品	225,988	1,794	120	神クリコ	150,267	-

売上高ランキング

百万円

百万円

売上高ランキング

百万円

順位	商 号	売上高	甲斐所体積	順位	商 号	売上高	甲斐所体積	順位	商 号	売上高	甲斐所体積
1	神戸製鋼所	1,146,356	2,305	41	神戸アプロ	64,787	1,505	81	神宮本組	36,468	1,390
2	川崎重工業	948,972	29,802	42	三ツ星ペルト	62,949	3,887	82	フジッコ	36,361	3,342
3	伊藤ハム	433,933	3,100	43	日本ペーリンガンライン	62,331	20,683	83	石光商事	35,766	211
4	生活協同組合コープこうべ	370,050	-	44	神戸フェリス	62,000	2,903	84	神戸パンテック	35,742	2,175
5	加藤産業	303,613	3,474	45	神皇堂	57,992	-	85	神カネマツ	35,414	103
6	神三益	271,992	6,540	46	バンドー化学	57,014	4,008	86	神高品質センター	35,105	146
7	ネス日本	245,100	15,840	47	マックスアタクター	57,000	-	87	神いかりスーパーマーケット	34,710	610
8	住友化学工業	230,759	7,305	48	神研	56,841	376	88	神戸レイト自動車	34,537	-
9	ユニオン上島塩浜	203,609	-	49	ダイワスチール	53,824	-	89	日和産業	34,279	1,270
10	兵庫県経済産業	201,900	736	50	スタミナ食品	53,140	2,749	90	神山徳百貨店	34,214	-
11	神日本デンロップ	201,603	-	51	川波製菓	52,664	-	91	神バベ	33,740	1,480
12	神研本組	169,166	1,013	52	神東洋炭工業	52,569	3,052	92	ケシーエスリース	33,594	86
13	神上屋	146,181	14,897	53	クイアイアイセミコンダクター	52,363	12,951	93	神トング	33,482	576
14	日本チバガイギー	136,331	11,652	54	神シヤルレ	50,335	5,860	94	神神戸マツダモーター	33,418	-
15	神ワールド	136,079	7,985	55	神神研高品質工場製作所	50,331	1,080	95	神五洋工業	33,374	1,182
16	神イナケン	124,626	1,983	56	神戸トヨペット	48,993	775	96	尾道造船	33,269	-
17	神ノーリツ	123,228	5,555	57	ウエルマート	47,478	1,657	97	神東産研	33,253	-
18	神明治工業	110,563	3,343	58	神富士	47,477	-	98	日工	32,555	1,721
19	神ナックスカムラ	110,000	221	59	白崎造船	47,175	3,125	99	ティエー・オー・エー	32,322	1,917
20	川島物産	101,761	-	60	大崎	46,906	2,984	100	新研	32,000	987
21	山形特殊製鋼	99,738	2,071	61	神研建設	46,887	1,280	101	神三菱自動車販売	31,670	374
22	川重造船	98,024	760	62	吉野電機	45,637	-	102	神大真空	31,240	2,516
23	富士通	97,173	1,869	63	神栄	44,975	251	103	ネコラジエツトサー	31,000	-
24	神トーヨー	92,500	1,654	64	大同製鋼	44,840	197	104	西谷造船	30,984	1,402
25	アिसアレインテクノ	89,100	-	65	関西高化学	44,819	8,098	105	武田食品工業	30,599	354
26	神アジックス	87,614	-	66	日本ケルカム	42,801	3,416	106	神ニチリン	30,482	932
27	神ミドリ電化	87,000	2,840	67	神神研青果	42,775	260	107	ダイエックスアテナナ	30,464	247
28	神シンエー	84,352	987	68	日五ケープル・システ	41,906	2,999	108	日本造船	30,406	642
29	神西エーパーマナ	82,286	2,482	69	富士通物産機	41,894	179	109	日立機電工業	30,128	938
30	住友チックス	80,126	5,855	70	三菱三泰ふそう自動車	41,777	1,008	110	神神戸ナックス	30,000	-
31	グローリー工業	79,115	5,437	71	神宮庄	41,115	1,765	111	神栄ミート	29,760	-
32	神高品質	76,341	492	72	神戸清盛製菓	41,064	-	112	神合産製	29,700	-
33	神クマ	75,626	6,930	73	神ニツチク	40,785	-	113	神ダイヤル	29,269	1,257
34	東リ	69,515	1,474	74	神ワールドチキスタイル	40,201	116	114	神ユニオン	28,775	411
35	山形清子	68,190	2,062	75	神ケシーエス	40,000	-	115	神ユーハイム	28,729	831
36	兵庫トヨ自動車	68,156	927	76	神研製菓	39,296	1,349	116	近鉄製菓製菓	28,360	734
37	伊丹造船	67,961	2,832	77	神セルコン	38,184	-	117	ヤング開発	28,317	4,307
38	セツン	67,592	670	78	北神製菓	37,634	146	118	川崎電機	28,171	291
39	神合式	66,517	-	79	石川	36,812	325	119	弘栄製菓	28,076	320
40	生金製材工業	64,954	-	80	兵庫松下ライフエレクト	36,500	-	120	神研製	27,930	1,659

売上高

百万円

兵 庫

百万円

売上高ランキング

百万円

百万円

売上高ランキング

百万円

順位	商 号	売上高	甲斐所体積	順位	商 号	売上高	甲斐所体積	順位	商 号	売上高	甲斐所体積
121	神興リース	27,924	-	141	東亞医局電子	26,618	3,331	141	東亞医局電子	26,618	3,331
122	丸亀水産	27,777	161	142	神大南	26,200	-	142	神大南	26,200	-
123	住友バイエルウレタン	27,705	-	143	神大丸ホムシヨツド	26,000	-	143	神大丸ホムシヨツド	26,000	-
124	モロゾフ	27,685	-	144	神海	25,987	645	144	神海	25,987	645
125	共栄	27,575	815	145	カネボウ電子	25,000	-	145	カネボウ電子	25,000	-
126	新正赤船運	27,556	699	146	神西神モコ	25,000	-	146	神西神モコ	25,000	-
127	平和観光	27,500	-	147	神電情報システム	25,000	2,270	147	神電情報システム	25,000	2,270
128	六甲パター	27,410	202	148	神国際会	24,970	788	148	神国際会	24,970	788
129	神興製工業	27,356	1,578	149	シン	24,836	6,297	149	シン	24,836	6,297
130	大和工業	27,308	-	150	神ママトヤシ	24,769	302	150	神ママトヤシ	24,769	302
131	神井製菓	27,300	416	151	神川ブルク食品	24,696	216	151	神川ブルク食品	24,696	216
132	神山陸子佐栄	27,277	944	152	神カワサキモーター	24,619	-	152	神カワサキモーター	24,619	-
133	神メックス	27,255	592	153	大坂富士工業	23,942	113	153	大坂富士工業	23,942	113
134	兵庫日産自動車	26,800	-	154	三輪運輸工業	23,883	598	154	三輪運輸工業	23,883	598
135	日産サニー兵庫販売	26,700	-	155	神スズキ自販兵庫	23,463	667	155	神スズキ自販兵庫	23,463	667
136	宮野医療社	26,312	590	156	神芝電機	23,468	-	156	神芝電機	23,468	-
137	神路製菓	26,217	149	157	神明和工務店	23,150	1,136	157	神明和工務店	23,150	1,136
138	兵庫ダイハツ販売	26,209	712	158	エコーレーティング	23,034	485	158	エコーレーティング	23,034	485
139	神丸ホムシヨツド	26,000	-	159	神興製菓	23,000	-	159	神興製菓	23,000	-
140	神海	25,987	645	160	神興製菓	23,000	-	160	神興製菓	23,000	-
141	東亞医局電子	25,618	3,331								
142	神大南	25,200	-								
143	日本メジフィジックス	25,075	6,609								
144	ネコラ輸送機	25,067	-								
145	カネボウ電子	25,000	234								
146	神ウメダ	25,000	195								
147	神西神モコ	25,000	-								
148	神電情報システム	25,000	2,270								
149	神国際会	24,970	788								
150	シン	24,836	6,297								
151	神ママトヤシ	24,769	302								
152	神川ブルク食品	24,696	216								
153	神カワサキモーター	24,619	-								
154	大坂富士工業	23,942	113								
155	三輪運輸工業	23,883	598								
156	神スズキ自販兵庫	23,463	667								
157	神芝電機	23,468	-								
158	神明和工務店	23,150	1,136								
159	エコーレーティング	23,034	485								
160	神興製菓	23,000	-								

売上高ランキング

百万円

百万円

売上高ランキング

百万円

順位	商 号	売上高	申告所得額	順位	商 号	売上高	申告所得額	順位	商 号	売上高	申告所得額
1	株式会社	99,125	2,065	41	株式会社	9,821	135	121	株式会社	4,611	60
2	株式会社	66,215	-	42	株式会社	9,794	222	122	株式会社	4,550	172
3	株式会社	64,613	208	43	株式会社	9,770	82	123	株式会社	4,540	62
4	株式会社	62,750	414	44	株式会社	9,716	309	124	株式会社	4,500	201
5	株式会社	40,000	3,450	45	株式会社	9,397	282	125	株式会社	4,498	-
6	株式会社	38,000	-	46	株式会社	9,226	154	126	株式会社	4,454	132
7	株式会社	35,029	230	47	株式会社	9,204	254	127	株式会社	4,395	94
8	株式会社	28,693	1,659	48	株式会社	8,964	94	128	株式会社	4,379	-
9	株式会社	24,312	531	49	株式会社	8,958	-	129	株式会社	4,355	-
10	株式会社	24,310	5,897	50	株式会社	8,900	-	130	株式会社	4,300	792
11	株式会社	23,044	732	50	株式会社	8,900	603	131	株式会社	4,319	-
12	株式会社	22,955	91	52	株式会社	8,419	579	132	株式会社	4,286	238
13	株式会社	22,243	1,002	53	株式会社	8,395	152	133	株式会社	4,247	179
14	株式会社	21,985	355	54	株式会社	8,340	69	134	株式会社	4,234	-
15	株式会社	21,346	-	55	株式会社	8,300	49	135	株式会社	4,219	152
16	株式会社	19,659	401	56	株式会社	8,029	242	136	株式会社	4,200	-
17	株式会社	19,290	-	57	株式会社	8,000	-	137	株式会社	4,170	141
18	株式会社	18,003	202	58	株式会社	7,986	466	138	株式会社	4,125	-
19	株式会社	18,692	367	59	株式会社	7,807	60	139	株式会社	4,120	81
20	株式会社	18,510	342	60	株式会社	7,765	91	140	株式会社	4,108	-
21	株式会社	18,121	-	61	株式会社	7,432	-	141	株式会社	4,106	46
22	株式会社	14,600	-	62	株式会社	7,293	461	142	株式会社	4,100	-
23	株式会社	14,164	175	63	株式会社	7,179	62	143	株式会社	4,077	138
24	株式会社	14,098	-	64	株式会社	7,110	1,563	144	株式会社	4,065	141
25	株式会社	13,990	130	65	株式会社	7,015	148	145	株式会社	4,051	-
26	株式会社	13,762	938	66	株式会社	7,000	277	146	株式会社	4,009	78
27	株式会社	13,358	-	67	株式会社	6,500	166	147	株式会社	4,021	-
28	株式会社	12,877	695	68	株式会社	6,450	-	148	株式会社	4,018	97
29	株式会社	12,482	217	69	株式会社	6,415	-	149	株式会社	4,018	63
30	株式会社	12,231	-	70	株式会社	6,363	220	150	株式会社	4,006	-
31	株式会社	12,175	-	71	株式会社	6,327	216	151	株式会社	4,000	-
32	株式会社	12,100	45	72	株式会社	6,317	1,226	152	株式会社	3,995	-
33	株式会社	11,907	154	73	株式会社	6,303	232	153	株式会社	3,981	-
34	株式会社	11,017	94	74	株式会社	6,300	-	154	株式会社	3,978	-
35	株式会社	10,933	-	75	株式会社	6,167	165	155	株式会社	3,973	-
36	株式会社	10,580	49	76	株式会社	6,023	-	156	株式会社	3,973	-
37	株式会社	10,546	258	77	株式会社	6,000	-	157	株式会社	3,968	-
38	株式会社	10,063	-	78	株式会社	5,951	-	158	株式会社	3,968	-
39	株式会社	10,000	76	79	株式会社	5,943	171	159	株式会社	3,906	80
40	株式会社	9,944	-	80	株式会社	5,929	383	160	株式会社	3,849	-

百万円

百万円

百万円

百万円

百万円

百万円

百万円

順位	商号	売上高	甲管所操縦
121	南ヒオキ食品	4,432	-
122	和歌山いすゞ自動車	4,365	-
123	中田建設	4,363	-
124	柳アツク	4,359	-
125	柳タカシヨウ	4,350	177
126	柳隆高建設	4,346	224
127	柳サンライズ	4,345	-
128	柳式音楽	4,325	-
129	柳天山製	4,300	-
130	柳栄栄	4,256	-
131	柳豊工業所	4,229	259
132	木下建設	4,227	92
133	株柳精工印刷	4,222	98
134	株柳製光	4,200	-
134	新アコー建設	4,200	-
136	紀陽ビシメスワイヤ	4,166	-
137	オカサ建設	4,130	253
137	オカサ	4,130	42
139	トヨタビスタ和歌山	4,110	-
140	和歌山県漁業	4,087	-
141	豊川製菓和歌山	4,080	128
142	柳ナンコーライフ	4,032	193
143	オクローン	4,024	136
144	柳池産産	4,000	-
145	柳益吉	3,988	-
146	ミナベ化工	3,883	312
147	上野ニシト	3,945	-
148	中北建設	3,918	204
149	柳アードセンターヒタ	3,900	-
149	白屋サニー和歌山販売	3,900	-
151	佐金ゼネラル	3,889	-
152	丸和ニシト	3,869	-
153	柳精工務	3,850	86
154	柳サンスイ	3,816	199
155	高西建設	3,800	-
156	小畑高業	3,776	-
157	和歌山高野セメント	3,768	-
158	西竹工業	3,716	189
159	柳隆隆	3,675	287
160	日出産業	3,666	-

順位	商号	売上高	甲管所操縦
81	和歌山交工	5,559	515
82	中田食品	5,542	660
83	柳世界一	5,455	-
84	柳白建設	5,376	535
85	柳豊工業	5,369	225
86	柳富士商会	5,321	-
87	トヨタオート和歌山	5,307	53
88	柳スズキ自動車和歌山	5,300	134
89	柳弘弘	5,285	-
90	柳和	5,230	132
91	柳ヤマヨクダスタイル	5,204	59
92	和歌山セキスイハイム	5,200	330
93	三浦建設	5,177	245
94	高野色	5,164	170
95	田辺中央青果	5,134	93
96	藍田漁業	5,110	-
97	和歌山柳仁工業	5,036	123
98	柳平田	5,020	-
99	柳オーブーズ	5,000	-
100	柳栄風	4,938	333
101	東和製菓	4,934	79
102	白鳥プリンス和歌山販	4,962	41
103	柳隆隆	4,881	59
104	和歌山スバル自動車	4,880	-
105	和歌山自動車	4,800	-
106	柳隆河産	4,797	-
107	高野フエリー	4,790	635
108	柳田産業	4,783	-
109	柳アイケイケイエービ	4,755	106
110	和歌山ダイハツ販売	4,700	78
111	和歌山三菱ふそう自動	4,678	98
112	和歌山工業	4,625	-
113	米田建設	4,603	57
114	アユビ工業	4,600	605
115	紀の国産産	4,567	-
116	高本食品	4,531	308
117	和歌山式所青果	4,513	-
118	カトヤ	4,473	98
119	第一産業	4,456	86
120	柳久洋産	4,446	60

順位	商号	売上高	甲管所操縦
41	柳ジュンホーム	8,525	-
42	和歌山三菱自動車販売	8,426	86
43	柳トヨタローザ和歌山	8,300	55
44	コヤマ建設	8,273	-
45	リヤスコ・オーブ工業	8,082	310
46	柳オーエ	8,032	229
47	柳高野建設	8,000	-
47	柳エーヨーア和歌山	8,000	-
49	柳和	7,900	212
50	宝山産業	7,816	179
51	柳サナン	7,800	238
52	柳中井産	7,800	484
53	柳アーン・エイト	7,527	-
54	柳アドベンチャーワー	7,400	-
55	三友工業	7,389	331
56	柳小池産	7,376	247
57	オカ柳	7,280	642
58	紀和化学工業	7,278	112
59	柳中井本店	7,200	-
60	和歌山建設	7,131	62
61	柳丸産業	7,100	-
62	天和石産	7,063	-
63	柳光産	7,018	168
64	柳隆記念	7,000	-
65	宇志田柳	6,871	143
66	柳大山産	6,856	-
67	大弘建設	6,856	-
68	丸長水産	6,782	81
69	アイゼン工業	6,579	151
70	和歌山トヨベツト	6,578	130
71	和歌山日産自動車	6,500	-
72	柳ナカク	6,286	58
73	柳中村化学工業	6,259	549
74	柳和産業	6,128	337
75	柳隆和建設	6,011	-
76	柳隆和利	5,906	-
77	和歌山日野自動車	5,856	121
78	和歌山三菱電機商品販	5,821	57
79	宝山産業	5,644	-
80	柳ゴトク本店	5,614	140

順位	商号	売上高	甲管所操縦
1	和歌山県産産	198,550	647
2	柳ジュンストアオー	159,728	5,911
3	和歌山ノーホー食品	51,007	920
4	柳山産	46,434	676
5	オホウエイ製菓	44,695	-
6	ノーリン建設	42,950	4,785
7	高田中央産産	41,000	-
8	柳高野建設(作所)	36,324	6,721
9	柳和歌山建設百貨店	24,345	320
10	柳隆隆	21,443	108
11	柳公原	21,281	-
12	柳東洋建設(作所)	18,500	1,602
13	柳隆隆	15,415	148
14	柳かかやま市民生活協	15,000	201
15	柳丸正	14,820	-
16	和歌山石油産産	14,618	90
17	和歌山県産産	13,961	-
18	セイカ産産	13,553	381
19	スガイ化学工業	13,362	280
20	柳公産	13,266	284
21	和歌山共商(カ力)	13,012	-
22	和歌山トヨタ自動車	13,000	161
23	和歌山県産産	12,500	143
24	柳山産産	12,201	-
25	柳ミドリ	11,900	-
26	志木石産	11,200	-
27	丸長産産	10,694	151
28	石井産産	10,406	-
29	柳吉不工業	10,405	-
30	和歌山青果	10,109	-
31	島岡食品販売	10,059	-
32	柳ユイコー	10,050	214
33	みなべ産産	9,900	198
34	柳柳産	9,792	473
35	柳隆建設	9,522	111
36	柳水産産	9,500	-
37	柳バーナーハウス	9,330	-
38	柳大黒	9,281	83
39	和歌山県産産	8,853	-
40	柳隆隆	8,557	268

売上高ランキング

順位	商号	売上高	申告所得額
1	鳥取三社電機	40,035	-
2	鳥取県農産物	113,737	428
3	東信町農産物	37,350	50
4	スチックアップ	27,716	-
5	オクシヨアルマイタロモ	27,000	-
6	興サンインニヤ	25,600	-
7	興ワールドカップ	20,057	90
8	興海産物	19,254	89
9	オムロン電機	18,730	332
10	リヨニヤイタロエレク	17,053	-
11	興三協信会	16,942	241
12	興三洋商	16,500	47
13	ウベハウス中港工業	15,906	495
14	興いな	15,800	194
15	興海産物	15,000	83
16	興さくれいフーズ	14,903	368
17	大山乳業農産物	14,639	307
18	興共和電機	14,578	-
19	日ノ丸電機	13,653	392
20	水産石産物	13,536	429
21	富市農産物	13,583	189
22	興鳥取ワールドカップ	13,528	67
23	興興大	13,055	289
24	大栄町農産物	12,636	-
25	日清ハム	12,300	79
26	興サン米子	11,644	-
27	興ナカニシ	10,763	113
28	山陰農産工業	10,027	380
29	鳥取県農産物	10,168	-
30	興米子富士	10,116	-
31	興和電機	10,116	-
32	東電電機	9,423	-
33	日本交通	9,076	-
34	興水産物	9,000	274
35	興ロニシ	8,969	57
36	三洋電機	8,901	85
37	地方卸売市場吉備市	8,878	384
38	興富士通	8,817	-
39	東宝企業	8,607	-
40	大山電機	8,607	-

売上高ランキング

順位	商号	売上高	申告所得額
41	興徳田商店	8,646	66
42	日ノ丸西産物	8,376	-
43	サンロード興品	8,316	136
44	グッドヒル	8,235	-
45	山陰信託	8,181	415
46	自立フエイト電子	8,171	95
47	興徳田池田	8,130	-
48	鳥取日本電機	8,000	-
49	東宝興業	7,839	51
50	鳥取サンヨー	7,703	-
51	興興業	7,623	372
52	興川本商店	7,000	-
53	三洋エクスセル	2,427	-
54	興サンヨー	7,252	43
55	興井水産	7,221	314
56	興サンマルト	7,219	116
57	山陰スバル	7,104	-
58	又田水産	7,111	472
59	興サンマート	7,071	193
60	興サンセキ	7,048	-
61	鳥取電機製造	6,965	44
62	興興機工業	6,923	242
63	興シバク	6,900	-
64	日ノ丸ミラミック	6,865	1,228
65	ミヤフホーム電機	6,863	297
66	興グレイ電光	6,800	-
67	山陰農産物	6,675	-
68	興水子青果	6,484	47
69	山陰アシックス工業	6,413	-
70	興大合	6,407	-
71	興興生活	6,395	58
72	興一急工務店山陰	6,321	315
73	興大政電	6,242	-
74	興加藤商	6,242	-
75	鳥取ダイハツ販売	6,200	-
76	興中央興業	6,193	58
77	興トリカフーズ	6,166	-
78	鳥取トヨタ自動車	6,045	247
79	とりさんリース	6,041	221
80	興水産物	6,000	-

売上高ランキング

順位	商号	売上高	申告所得額
81	トヨタカローラ興取	6,000	326
82	アイエム電子	5,800	-
83	グッドヒル販売	5,796	-
84	興電機	5,717	60
85	トミタ電機	5,595	810
86	興光商会	5,572	-
87	興マルシン	5,549	45
88	鳥取日産自動車販売	5,471	-
89	興明治製作所	5,454	-
90	鳥取ダイヘン	5,432	202
91	大興業工業	5,331	-
92	興大幸	5,330	-
93	興興信興足成	5,306	-
94	興興野農産物	5,284	-
95	興山陰放送	5,243	617
96	ヤマコ工業	5,243	138
97	鳥取トヨペット	5,237	159
98	興さるみ水産	5,234	-
99	鳥取同興農産物	5,178	-
100	本城洋子洋行商	5,159	130
101	興興興	5,102	-
102	興興興	5,059	40
103	興興興	5,000	-
104	興興興	4,953	-
105	興興興	4,948	254
106	興興興	4,945	82
107	興興興	4,902	104
108	興興興	4,882	864
109	興興興	4,831	72
110	興興興	4,800	-
111	興興興	4,799	-
112	興興興	4,792	-
113	興興興	4,754	69
114	興興興	4,736	-
115	興興興	4,700	-
116	興興興	4,689	57
117	興興興	4,637	-
118	興興興	4,628	98
119	興興興	4,584	-
120	興興興	4,572	55

売上高ランキング

順位	商号	売上高	申告所得額
121	興興興	4,528	-
122	興興興	4,523	-
123	興興興	4,427	256
124	興興興	4,413	113
125	興興興	4,351	-
126	興興興	4,300	52
127	興興興	4,233	68
128	興興興	4,208	45
129	興興興	4,202	155
130	興興興	4,133	-
131	興興興	4,034	-
132	興興興	4,000	-
133	興興興	4,000	-
134	興興興	3,975	-
135	興興興	3,960	-
136	興興興	3,955	-
137	興興興	3,896	199
138	興興興	3,830	-
139	興興興	3,800	115
140	興興興	3,793	55
141	興興興	3,689	-
142	興興興	3,651	-
143	興興興	3,650	305
144	興興興	3,604	-
145	興興興	3,571	-
146	興興興	3,570	-
147	興興興	3,519	256
148	興興興	3,514	-
149	興興興	3,500	65
149	興興興	3,500	-
149	興興興	3,500	151
152	興興興	3,458	77
153	興興興	3,446	139
154	興興興	3,406	-
155	興興興	3,376	57
156	興興興	3,364	-
157	興興興	3,346	225
158	興興興	3,333	83
159	興興興	3,308	-
160	興興興	3,295	98



売上高ランキング

順位	社名	売上高	甲告所体積
81	株式会社ヨベント	5,608	-
82	積厚商事	5,339	145
82	株式会社三友	5,583	47
84	マルハバウ	5,300	-
85	さるなか建設	5,427	180
86	トヨタオート	5,330	232
87	株式会社建設	5,057	66
88	株式会社アザマ	5,000	-
89	日製電機	4,927	243
90	株式会社建設	4,907	-
91	株式会社しほ	4,880	-
92	株式会社建設	4,800	-
93	株式会社建設	4,745	-
94	カトウ産業	4,737	103
95	株式会社建設	4,718	-
96	株式会社建設	4,632	740
97	株式会社建設	4,604	296
98	株式会社建設	4,598	-
99	株式会社建設	4,563	71
100	株式会社建設	4,575	767
101	株式会社建設	4,561	78
102	株式会社建設	4,548	-
103	株式会社建設	4,500	-
104	株式会社建設	4,349	-
105	株式会社建設	4,204	70
106	株式会社建設	4,239	-
107	株式会社建設	4,228	-
108	株式会社建設	4,010	125
109	株式会社建設	4,003	-
110	株式会社建設	3,931	589
111	株式会社建設	3,954	-
112	株式会社建設	3,930	-
113	株式会社建設	3,910	-
114	株式会社建設	3,865	142
115	株式会社建設	3,854	48
116	株式会社建設	3,851	70
117	株式会社建設	3,811	341
118	株式会社建設	3,803	126
119	株式会社建設	3,780	-
120	株式会社建設	3,760	-

売上高ランキング

順位	社名	売上高	甲告所体積
1	株式会社建設	85,239	1,319
2	株式会社建設	70,964	3,163
3	株式会社建設	52,141	332
4	株式会社建設	43,916	1,071
5	株式会社建設	29,000	-
6	株式会社建設	27,583	354
7	株式会社建設	27,548	170
8	株式会社建設	26,848	522
9	株式会社建設	26,626	756
10	株式会社建設	24,878	-
11	株式会社建設	23,733	-
12	株式会社建設	20,439	115
13	株式会社建設	19,986	44
14	株式会社建設	19,517	-
15	株式会社建設	19,140	48
16	株式会社建設	18,181	330
17	株式会社建設	16,276	-
18	株式会社建設	14,388	185
19	株式会社建設	14,200	348
20	株式会社建設	13,682	918
21	株式会社建設	13,660	285
22	株式会社建設	13,337	-
23	株式会社建設	12,480	676
24	株式会社建設	11,800	508
25	株式会社建設	11,556	47
26	株式会社建設	11,434	51
27	株式会社建設	10,885	278
28	株式会社建設	10,460	211
29	株式会社建設	10,237	98
30	株式会社建設	9,888	-
31	株式会社建設	9,800	213
32	株式会社建設	9,666	-
33	株式会社建設	9,604	714
34	株式会社建設	9,500	-
35	株式会社建設	9,370	689
36	株式会社建設	9,163	569
37	株式会社建設	8,932	339
38	株式会社建設	8,851	823
39	株式会社建設	8,830	231
40	株式会社建設	8,823	-

岡山

売上高ランキング 百万円

順位	商号	売上高	申告所得額
1	㈱ベクトル	172,696	18,920
2	岡山県信用農業協同会	154,873	299
3	㈱大塚	124,540	8,029
4	㈱天竺	118,228	3,208
5	㈱天竺建設	87,703	961
6	シノアパカ電気工業	79,288	850
7	セイレイ工業	75,528	1,734
8	アイサワ工業	69,072	3,711
9	林業製品	57,927	1,539
10	岡山市民生活協	49,862	738
11	中国パルミ化産物	48,097	6,236
12	はるやま商事	45,071	2,945
13	建設プレス工業	42,747	582
14	岡山県貸物運送	42,364	767
15	タカヤ	33,905	-
16	昭和工業	33,491	507
17	藤巻物産	37,601	97
18	山佐産業	37,577	-
19	全徳通商	37,027	182
20	岡山県マルカ	35,937	741
21	サンテック	34,157	-
22	オハヨー乳業	32,340	1,054
23	㈱宮本	30,588	540
24	山成	30,184	-
25	㈱三科自光	29,552	-
26	岡山山清水	29,025	152
27	岡南バス	28,789	731
28	内山工業	28,107	620
29	ヒルケ工業	28,000	-
30	水島共同水力	27,436	365
31	三三工業	27,000	1,146
32	水島ブラスチック	26,819	107
33	尾崎商事	26,577	550
34	九五ゴム工業	25,258	863
35	中国セキスイ工業	24,000	420
36	岡山トヨク自動車	23,200	449
37	㈱天竺建設ハビーマート	23,100	-
38	㈱新南商事	22,280	101
39	カイクック	22,218	206
40	㈱ナンバ	22,000	-

岡山

売上高ランキング 百万円

順位	商号	売上高	申告所得額
81	ボクラク農業協	15,362	92
82	岡山トヨベツト	15,078	107
83	㈱中島商会	14,872	139
84	㈱エイトコンサルタン	14,727	2,883
85	水島建設工業	14,657	46
86	岡南運輸	14,499	263
87	㈱新南製作所	14,455	144
87	㈱ホビウラ	14,455	133
88	㈱アイム天満屋	14,076	72
89	清水産業	14,061	289
91	㈱アクト	13,079	341
92	全日信託	13,820	223
93	㈱ワイル	13,812	180
94	サンアサツクイ	13,808	1,173
95	岡山三益自動車	13,773	292
96	西大倉産業	13,463	469
97	中鉄商事	13,400	-
98	トヨタオート岡山	13,328	116
99	㈱三益	13,140	128
100	㈱キングセア	13,006	235
101	岡山共済防産	12,865	-
102	水島工業	12,840	303
103	大同岡山山光青果	12,834	-
104	天竺製菓	12,652	-
105	愛知興産	12,622	183
106	岡山市農業協	12,622	788
107	㈱ダイヤノティア	12,580	-
108	阪庄水産	12,567	328
109	山崎放送	12,286	1,127
110	㈱源水産	12,204	308
111	大日産業	12,000	-
111	水島アロマ	12,000	184
113	双松エンタープライズ	11,900	126
114	㈱シエフレ	11,959	-
115	電気電工株式会社	11,654	469
116	岡南工業	11,637	188
117	㈱大三商行	11,636	-
118	㈱岡山製紙	11,418	-
118	阿新産業	11,418	434
120	自比共済岡山	11,322	-

岡山

売上高ランキング 百万円

順位	商号	売上高	申告所得額
121	中国セキスイハイム	11,209	112
122	共栄産業	11,145	-
123	大成産業	11,130	93
124	川西四州物産	11,120	99
125	赤坂製菓	11,076	118
126	岡山支店	10,900	-
127	中国清油	10,742	48
128	海成	10,722	-
129	㈱トクラ	10,646	-
130	シンコー電機	10,601	-
131	みのる産業	10,575	1,263
132	大和プレス	10,527	522
133	裕成産業	10,500	198
134	水島プレス工業	10,269	141
135	西日英三益食品販売	10,264	59
136	オーソー研究所	10,100	1,125
137	下瀬井電機	10,049	130
138	岡山イサノ自動車	10,000	-
138	㈱新南製菓	10,000	64
140	カネ井食品工業	9,975	-
141	岡山石油販売	9,844	-
142	岡山自野自動車	9,746	334
143	島本製菓	9,614	277
144	㈱パナホーム岡山	9,610	391
145	㈱クニエス	3,179	-
146	㈱徳興工務	9,440	-
147	日経彩研	9,418	-
148	西大倉産業	9,392	131
149	岡山博新広益センター	9,310	101
150	トヨタ新品岡山共同	9,247	162
151	丸三	9,212	-
152	ランダム	9,154	75
153	㈱重慶	9,065	382
154	玉野石油	8,945	-
155	九州新火産	8,832	333
156	加藤製油	8,799	41
157	大冨建設	8,793	-
158	㈱日之出運輸	8,720	100
159	ヤンマー運輸	8,700	-
160	久保	8,635	-

広島

売上高ランキング 百万円

順位	商号	売上高	申告所得額	順位	商号	売上高	申告所得額
1	マツダ	1,443,327	-	81	広島電機	26,532	1,843
2	中国電力	1,038,237	68,643	82	ヤマコー	26,000	249
3	広島商船	374,200	338	83	河野食品	25,871	676
4	広島市農業協	341,242	841	84	新川電機	25,835	477
5	福山通運	263,336	11,742	85	広島県市協	25,592	79
6	朝イシ	219,379	3,324	86	市川物産	25,032	312
7	広島県商社共済	207,368	2,469	87	神ダイク	25,003	1,282
8	朝中電工	186,833	25,682	88	広島三菱ふそう自動車販売	25,000	1,235
9	朝ダイイチ	183,343	5,831	89	朝ワンダラントリース	24,758	-
10	新山商船	166,382	19,065	90	朝ヒロテック	24,756	-
11	ヒロニー	125,425	152	91	広島トヨベイト	24,732	621
12	リョービー	120,565	3,872	92	朝山セコ	24,687	-
13	内田洋行	105,900	62	93	大竹産業	24,328	-
14	広島県経済農業協	98,533	378	94	朝戸工作所	23,929	426
15	広島セコ	89,300	336	95	広島青果	23,725	171
16	オータ食品	74,674	2,376	96	朝東セコ新産	23,458	-
17	朝サンホ	74,032	1,104	97	朝サンエス	23,236	1,322
18	朝アビコ	70,838	2,369	98	朝共同産物	23,180	989
19	成和産業	70,066	1,063	99	朝ニミ食品	23,160	99
20	山陽カーゴ	66,049	6,041	100	中国システム	23,000	-
21	朝谷通運	63,824	-	101	中国益和	22,992	-
22	朝松ライオン	62,371	-	102	内海通運	22,277	369
23	朝ニカ	60,685	-	103	広島トヨ自動車	22,253	551
24	朝住通運	60,166	-	104	朝信	21,665	399
25	朝住竹炭作研	60,063	5,532	105	洋産産物	21,643	-
26	丸新工業	58,814	5,080	106	朝モルチン	21,568	-
27	スズ・チン・タイ	54,716	2,289	107	朝和興村	21,566	55
28	朝エクス	54,174	521	108	全田産業	21,414	388
29	朝住	53,600	438	109	広島農業協	20,915	401
30	池田精化工業	53,000	1,316	110	朝洋シート	20,594	351
31	ひろさんリース	51,634	-	111	プリダストンタイヤ	20,500	650
32	朝ふどり	48,348	360	112	朝三友	20,500	116
33	生活ひろしま	46,210	746	113	朝マルニ	20,470	-
34	朝松産物	45,000	1,006	114	朝西本商店	20,270	101
35	西川ゴム工業	42,213	1,617	115	朝アール	20,265	143
36	朝日本共済	41,505	-	116	タカヤ産業	20,253	782
37	朝アーク	40,459	1,921	117	朝神田造船所	20,235	289
38	朝アース	39,917	268	118	中村物産	20,147	204
39	朝アローバ	39,753	532	119	朝電ストア	19,966	-
40	日本フット中四協	39,500	743	120	朝アルパーク天保産	19,879	-

広島

売上高ランキング 百万円

順位	商号	売上高	申告所得額	順位	商号	売上高	申告所得額
41	広島建設工業	39,402	1,107	121	朝あじかん	19,798	659
42	ミチワホーム	39,222	197	122	長沼商船	19,778	125
43	中環大物	36,737	446	123	朝成セコ	19,726	-
44	朝北川工務	36,632	1,062	124	朝物産	19,700	532
45	マツダ中環	36,239	-	125	朝広島マツダ	19,466	-
46	朝信ハム	36,124	-	126	朝ヒューメックス	19,456	109
47	マツダカナル	35,985	-	127	朝中環電機	19,361	1,374
48	広島ガス	35,841	180	128	朝アールセコ	19,345	310
49	大誠	35,461	-	129	朝大創産	19,330	-
50	中国日立電機	35,000	-	130	朝ツカサ	19,184	67
51	福山共同大物	34,644	397	131	広島水産	19,155	-
52	広島建設	34,241	1,054	132	日新工業	19,121	347
53	朝アステイ	33,841	1,097	133	中川建設	18,169	186
54	中国ビルダー	33,711	5,121	134	朝建設	18,051	2,012
55	ザルタ工業	32,370	-	135	朝東地区生コンクリー	18,000	-
56	朝オトフジ	31,926	342	136	朝サイエンス	17,916	716
57	広島アルミニウム工業	31,548	132	137	朝三環電機	17,841	-
58	朝タカホーカリー	31,396	327	138	朝クワテ	17,791	73
59	朝一富士産業	31,000	230	139	広島化成	17,623	72
60	丸協	30,999	345	140	朝大時	17,500	1,020
61	朝社	30,774	345	141	朝エクス	17,490	325
62	朝中環新産	30,724	1,482	142	朝ダイヤ工業	17,284	375
63	池田商船	30,568	629	143	カワダ	17,212	-
64	マロックス	30,455	-	144	朝森工業	17,082	-
65	朝日	30,370	-	145	アヲハク	17,043	466
66	朝シエ・ユム・エス	29,634	1,233	146	朝日	16,984	410
67	朝アンフィニ	29,277	-	147	朝シー・ジー・シー	16,973	124
68	丸井	29,200	6,053	148	朝本部	16,952	313
69	広島日本電機	29,100	-	149	朝スパー	16,913	443
70	福山共同工業	29,054	327	150	朝三	16,863	336
71	朝信	29,011	455	151	朝オクト	16,765	-
72	朝フレステ	28,718	548	152	朝物子	16,632	-
73	朝クラハン	28,672	41	153	朝田工業	16,623	457
74	朝カカロウ	28,516	1,248	154	朝建設	16,487	1,662
75	朝信	28,397	-	155	朝中環新聞	16,426	333
76	朝自主	27,758	1,697	156	朝建設	16,260	856
77	マツダ産業	27,139	51	157	朝東地区生コンクリー	16,000	-
78	朝信	26,692	-	158	朝建設	15,913	880
79	中国花王	26,647	161	159	朝ヒューメックス	15,807	1,151
80	朝工業	19,942	1,087	160	朝建設	15,794	282

山 口 山 口

売上高ランキング			売上高ランキング			売上高ランキング			売上高ランキング		
順位	商 号	売上高	順位	商 号	売上高	順位	商 号	売上高	順位	商 号	売上高
1	宇部興産	364,251	41	山口陸運建設	13,850	121	神戶パオ	7,603	121	神戶パオ	347
2	山口県建設工業	95,494	42	神戶エニ・アール・シ	13,824	122	新井興産	7,502	122	新井興産	133
3	林業産業	79,960	43	神中興業	13,820	123	三和建設	7,383	123	三和建設	-
4	山口日本電気	61,032	44	神三友	13,714	124	シマダ	7,352	124	シマダ	273
5	神光人	60,350	45	深川製鋼	13,631	125	山口物産	7,253	125	山口物産	82
6	日本興業工業	59,620	46	神新	13,502	126	藤光建設工業	7,223	126	藤光建設工業	63
7	神光物産	53,144	47	トヨタオート山口	13,500	127	山口県住宅建設公社	7,200	127	山口県住宅建設公社	-
8	神アーストリテイリ	48,602	48	神日本無線電機サービス	13,500	128	下関中央市建設	7,078	128	下関中央市建設	-
9	常盤品	41,270	49	山田合資会	13,408	129	前田海産	7,073	129	前田海産	139
10	常盤品	40,827	50	長門大産	13,249	130	コマツ山口	7,037	130	コマツ山口	112
11	大産品	30,526	51	神マニ	13,223	131	山口県土地建設公社	7,035	131	山口県土地建設公社	-
12	神中央産業	30,176	52	神セレクト	12,644	132	神宇部共産	7,034	132	神宇部共産	136
13	神下関大丸	29,151	53	新光建設	12,521	133	若山石油	7,021	133	若山石油	136
14	神建設工業エレクトロ	28,632	54	山口ダイハツ建設	12,458	134	神エム・シー・エス	7,000	134	神エム・シー・エス	291
15	神サンダー	28,018	55	サン・プロロー化	12,115	135	神エムラ	6,960	135	神エムラ	62
16	東洋建設	26,332	56	神エモト	12,008	136	日新建設工業	6,950	136	日新建設工業	176
17	下関市建設	26,208	57	神ヒコヤ	11,980	137	山口建設	6,942	137	山口建設	889
18	神建設	24,788	58	神光建設	11,921	138	神石	6,922	138	神石	-
19	山口公下建設	22,000	59	神栄光	11,916	139	三新海産	6,901	139	三新海産	-
20	三木物産	21,683	60	山口リース	11,864	140	宇部テクノエンジニア	6,853	140	宇部テクノエンジニア	292
21	トヨタカローラ山口	21,336	61	神山産	11,841	141	神建設	6,814	141	神建設	-
22	神カワ	20,617	62	山口日産自動車	11,654	142	神建設	6,776	142	神建設	-
23	生活センター	19,841	63	神建設	11,640	143	神建設	6,733	143	神建設	-
24	神カロード	18,342	64	防長建設	11,462	144	神アノス	6,723	144	神アノス	-
25	富士商	16,700	65	山田石油	11,438	145	神ミコー	6,710	145	神ミコー	48
26	神建設	16,496	66	神大島茶屋百貨店	11,341	146	神建設	6,662	146	神建設	163
27	神丸	15,288	67	神山見食品	11,096	147	神建設	6,593	147	神建設	177
28	神三友	15,210	68	神興産建設	11,087	148	神建設	6,567	148	神建設	-
29	神ヤマ	15,140	69	神日本電子販売	11,073	149	神建設	6,557	149	神建設	70
30	二田商	15,809	70	神スキヤ自販山口	11,000	150	神三和	6,522	150	神三和	120
31	神建設工業	15,387	71	神建設	10,738	151	神サマー	6,500	151	神サマー	-
32	神山石油化学	15,320	72	大島建設	10,515	152	神建設	6,466	152	神建設	-
33	神建設	15,243	73	山口セキスイハイム	10,504	153	神建設	6,441	153	神建設	66
34	山口三友	15,122	74	ケバート	10,502	154	神建設	6,396	154	神建設	-
35	神建設	15,045	75	神建設	10,500	155	神建設	6,365	155	神建設	-
36	山口トヨタ自動車	14,812	76	神建設	10,398	156	神建設	6,323	156	神建設	172
37	山口トヨペット	14,765	77	山口県農業	10,395	157	神建設	6,300	157	神建設	97
38	神建設	14,700	78	神建設	10,177	158	神建設	6,288	158	神建設	-
39	下関市建設	14,178	79	神建設	10,071	159	神建設	6,279	159	神建設	-
40	神カトラ	13,886	80	山口県オートパーツ	10,000	160	神建設	6,223	160	神建設	-

売上高ランキング

百万円

順位	商号	売上高	甲告所得意
121	リカオー	4,430	70
122	コヤマ	4,392	81
123	徳島台建設	4,379	108
124	徳大一物産	4,356	-
125	さとの電気品	4,300	-
126	南徳産業	4,264	-
127	多摩産業	4,220	1,379
128	四国日本ハム	4,155	403
129	富士スレート	4,095	403
130	若田製菓	4,055	218
131	三友物産	4,019	-
132	大塚テクノ	4,000	768
133	四国八洲産品	3,999	56
134	徳都建設工業	3,968	128
135	徳島バス	3,921	-
136	徳島川商店	3,908	43
137	新生食品	3,901	88
138	富士木材工業	3,900	76
139	徳島産産	3,870	73
140	アリス製作所	3,845	244
141	徳島パッキング	3,844	-
142	徳都軒	3,817	-
143	徳島工業	3,810	336
144	徳島国産マンモスの 成門建設	3,800	127
144	徳島高運船	3,800	-
146	徳島田崎軒	3,747	123
147	徳島産産	3,700	-
148	石井製菓工業	3,691	-
149	徳島クボタ	3,683	-
150	日産電子化学	3,682	709
151	徳島県水産センター	3,660	-
152	徳島化成工業	3,645	99
153	徳島中央水産市場	3,637	121
154	徳島下台別	3,635	114
155	徳島パッキング	3,610	66
156	クニミヤ食品	3,600	52
157	徳島西組	3,580	93
158	徳島リーダース	3,572	-
159	徳島の庄	3,570	-
160	徳島不動産	3,510	47

売上高ランキング

百万円

順位	商号	売上高	甲告所得意
81	徳島産産	5,611	45
82	コナ工業	5,604	-
83	徳島総合システム	5,601	144
84	シエール産産	5,557	100
85	徳島川製作所	5,534	366
86	徳島パナソニック	5,531	-
87	徳島ハイム	5,462	160
88	東洋通商	5,444	69
89	徳島県産産	5,423	-
90	徳島パナソニック	5,418	212
91	徳島産産	5,308	65
92	徳島パナソニック	5,261	220
93	徳島パナソニック	5,260	-
94	徳島パナソニック	5,224	125
95	徳島パナソニック	5,200	-
96	徳島パナソニック	5,150	-
97	徳島パナソニック	5,083	-
98	徳島パナソニック	3,800	166
99	徳島パナソニック	5,068	-
100	徳島パナソニック	5,043	122
101	徳島パナソニック	5,031	-
102	徳島パナソニック	5,020	68
103	徳島パナソニック	4,988	-
104	徳島パナソニック	4,908	-
105	徳島パナソニック	4,895	229
106	徳島パナソニック	4,869	215
107	徳島パナソニック	4,849	-
108	徳島パナソニック	4,800	57
109	徳島パナソニック	4,800	800
110	徳島パナソニック	4,742	-
111	徳島パナソニック	4,729	140
112	徳島パナソニック	4,726	98
113	徳島パナソニック	4,717	-
114	徳島パナソニック	4,670	135
115	徳島パナソニック	4,661	-
116	徳島パナソニック	4,618	-
117	徳島パナソニック	4,615	-
118	徳島パナソニック	4,519	-
119	徳島パナソニック	4,490	112
120	徳島パナソニック	4,463	-

売上高ランキング

百万円

順位	商号	売上高	甲告所得意
41	徳島産産	8,600	586
42	徳島産産	8,439	-
43	徳島産産	8,348	-
44	徳島産産	8,357	49
45	徳島産産	8,321	167
46	徳島産産	8,251	-
47	徳島産産	8,155	127
48	徳島産産	8,000	-
49	徳島産産	7,991	291
50	徳島産産	7,968	-
51	徳島産産	7,942	366
52	徳島産産	7,800	216
53	徳島産産	7,766	-
54	徳島産産	7,926	48
55	徳島産産	7,445	-
56	徳島産産	7,354	209
57	徳島産産	7,300	-
58	徳島産産	7,267	846
59	徳島産産	7,159	-
60	徳島産産	7,044	-
61	徳島産産	6,910	159
62	徳島産産	6,800	42
63	徳島産産	6,777	-
64	徳島産産	6,728	215
65	徳島産産	6,724	-
66	徳島産産	6,716	105
67	徳島産産	6,604	82
68	徳島産産	6,550	59
69	徳島産産	6,528	65
70	徳島産産	6,491	101
71	徳島産産	6,369	464
72	徳島産産	6,314	-
73	徳島産産	6,101	52
74	徳島産産	6,059	77
75	徳島産産	6,010	257
76	徳島産産	5,915	71
77	徳島産産	5,894	-
78	徳島産産	5,715	83
79	徳島産産	5,698	-
80	徳島産産	5,694	42

売上高ランキング

百万円

順位	商号	売上高	甲告所得意
1	シックス	113,825	1,048
2	徳島産産	79,548	8,787
3	徳島産産	47,807	313
4	徳島産産	45,535	-
5	徳島産産	40,917	1,845
6	徳島産産	34,040	-
7	徳島産産	28,104	1,412
8	徳島産産	25,000	-
9	徳島産産	24,612	833
10	徳島産産	23,020	789
11	徳島産産	21,187	522
12	徳島産産	20,550	1,989
13	徳島産産	19,666	50
14	徳島産産	17,086	407
15	徳島産産	15,735	74
16	徳島産産	15,573	-
17	徳島産産	15,553	629
18	徳島産産	15,210	78
19	徳島産産	15,112	115
20	徳島産産	13,427	345
21	徳島産産	13,367	2,171
22	徳島産産	12,929	434
23	徳島産産	12,487	-
24	徳島産産	12,380	-
25	徳島産産	12,000	-
26	徳島産産	11,912	101
27	徳島産産	11,600	-
28	徳島産産	11,450	-
29	徳島産産	10,574	260
30	徳島産産	10,334	423
31	徳島産産	10,114	103
32	徳島産産	10,087	872
33	徳島産産	10,049	347
34	徳島産産	10,031	228
35	徳島産産	9,800	-
36	徳島産産	9,746	259
37	徳島産産	9,668	363
38	徳島産産	9,500	-
39	徳島産産	9,211	-
40	徳島産産	8,756	134

売上高ランキング 百万円

順位	商号	売上高	申告所得額
1	四国電力㈱	550,134	55,189
2	松下電器工業㈱	355,988	9,612
3	神戶セメント㈱	194,039	1,644
4	神田物産㈱	132,545	480
5	神戶物産㈱	101,955	3,794
6	神戶物産㈱	85,048	1,064
7	神田物産㈱	94,652	4,119
8	香川県建設業協会	91,974	204
9	大倉工業㈱	90,027	2,229
10	神田物産㈱	81,337	3,206
11	香川県建設業協会	67,687	617
12	西野建設㈱	56,556	197
13	安永建設㈱	51,228	247
14	安永建設㈱	51,041	2,491
15	神田物産㈱	49,000	596
16	四国建設業協会	48,368	-
17	四国建設業協会	42,299	3,877
18	神田物産㈱	39,530	1,179
19	神田物産㈱	38,978	549
20	神田物産㈱	37,111	-
21	四国建設業協会	35,984	1,351
22	四国建設業協会	35,108	333
23	四国建設業協会	34,966	1,602
24	神田物産㈱	33,036	621
25	四国建設業協会	32,400	1,244
26	四国建設業協会	32,400	2,561
27	神田物産㈱	31,792	40
28	神田物産㈱	29,573	-
29	日本建設業協会	29,410	1,337
30	四国建設業協会	29,200	64
31	神田物産㈱	29,100	175
32	神田物産㈱	28,168	330
33	四国建設業協会	27,767	2,805
34	神田物産㈱	25,083	2,719
35	生活協同組合がわ	25,002	486
36	ナショナル建設業協会	24,771	-
37	神田物産㈱	24,003	4,178
38	神田物産㈱	22,400	-
39	神田物産㈱	22,200	192
40	神田物産㈱	1,776	-

売上高ランキング 百万円

順位	商号	売上高	申告所得額
81	トヨタカローラ香川㈱	9,996	294
82	香川三菱自動車販売㈱	9,989	82
83	協同食品㈱	9,836	112
84	神田物産㈱	9,800	-
85	香川県建設業協会	9,747	-
86	協和化学工業㈱	9,644	1,033
87	神田物産㈱	9,548	82
88	神田物産㈱	9,504	-
89	神田物産㈱	9,501	227
90	神田物産㈱	9,401	-
91	四国建設業協会	9,220	-
92	白濁建設業協会	9,000	-
93	四国建設業協会	8,951	96
94	四国建設業協会	8,864	168
95	大和スレート㈱	8,821	353
96	神田物産㈱	8,722	170
97	神田物産㈱	8,675	362
98	代官建設業協会	8,641	108
99	神田物産㈱	8,542	116
100	四国建設業協会	8,280	105
101	セラー広吉㈱	8,169	270
102	神田物産㈱	8,111	55
103	三洋電機四国特約店	8,069	-
104	丸金建設業協会	7,883	140
105	香川日産自動車㈱	7,875	62
106	神田物産㈱	7,829	200
107	神田物産㈱	7,804	113
108	協和建設業協会	7,732	463
109	神田物産㈱	7,701	200
110	神田物産㈱	7,669	-
111	神田物産㈱	7,625	1,016
112	神田物産㈱	7,500	90
113	神田物産㈱	7,333	100
114	神田物産㈱	7,304	760
115	神田物産㈱	7,293	-
116	神田物産㈱	7,289	-
117	神田物産㈱	7,252	953
118	大倉建設業協会	7,184	250
119	神田物産㈱	7,114	114
120	四国建設業協会	7,096	-

売上高ランキング 百万円

順位	商号	売上高	申告所得額
121	香川川俣リース	7,093	60
122	香川川俣リース	7,000	-
122	四国建設業協会	7,000	-
122	神田物産㈱	7,000	-
125	四国建設業協会	6,968	102
126	香川トヨタ㈱	6,839	61
127	神田物産㈱	6,776	255
128	神田物産㈱	6,719	-
129	日本建設業協会	6,530	228
130	平山建設業協会	6,545	114
131	神田物産㈱	6,520	151
132	神田物産㈱	6,518	-
133	神田物産㈱	6,500	-
134	神田物産㈱	6,481	69
135	神田物産㈱	6,438	307
136	神田物産㈱	6,429	327
137	香川トヨタ㈱	6,420	-
138	香川川俣リース	6,350	-
139	三和工業㈱	6,331	202
140	次発コンクリート㈱	6,251	388
140	神田物産㈱	6,251	-
142	四国建設業協会	6,204	94
143	四国建設業協会	6,200	608
144	神田物産㈱	6,148	-
145	香川県建設業協会	6,120	-
146	神田物産㈱	6,094	-
147	トヨタオート香川㈱	6,061	50
148	神田物産㈱	6,000	-
149	三栄プロテクト㈱	5,919	-
150	クモテ㈱	5,877	-
151	神田物産㈱	5,872	-
152	ダイキン空調四国㈱	5,871	343
153	神田物産㈱	5,850	-
154	北四国建設業協会	5,845	-
155	四国建設業協会	5,830	-
156	神田物産㈱	5,808	118
157	神田物産㈱	5,761	253
158	神田物産㈱	5,772	-
159	神田物産㈱	5,740	175
160	神田物産㈱	5,689	-

売上高ランキング

売上高ランキング

順位	商 号	売上高	甲種所佔額
1	大王製菓	310,274	16,213
2	フジ	186,303	3,140
3	武蔵野製菓	174,342	680
4	今治製菓	115,340	6,264
5	ファミ通	84,604	792
6	味のえん	81,435	2,070
7	ダイキ	72,634	2,581
8	ロッシー	72,539	1,359
9	丸之内製菓	65,376	709
10	丸之内製菓	62,100	4,441
11	味のてんこ	55,467	924
12	武蔵野製菓	51,294	1,217
13	福福工業	49,529	2,634
14	松山ニューブランド	42,000	367
15	三原製菓	41,502	5,364
16	中国製菓	41,000	921
17	日本製菓	38,991	2,780
18	津田製菓	38,871	284
19	新ヨシキウ	37,586	1,586
20	新ヨシキウ	37,000	436
21	日食化学	36,324	156
22	ヤマホ	35,100	875
23	統一イフ	32,741	340
24	伊藤製菓	32,000	-
24	新清酒	32,000	86
26	松本製菓	31,725	704
27	法典製菓	31,428	442
28	マカト	30,196	1,762
29	武蔵野製菓	28,932	168
30	ダイカフ	28,600	-
31	伊藤	25,000	296
32	ダイワ製菓	23,374	377
33	四国製菓	22,000	539
34	四国製菓	20,284	-
35	一宮製菓	19,377	150
36	いよぎんリース	18,941	913
37	エフエフ	18,609	246
38	味のてんこ	18,071	55
39	クックシステム	17,941	360
40	宇野製菓	17,834	137

順位	商 号	売上高	甲種所佔額
41	宇野製菓	17,770	-
42	武蔵野製菓	17,606	1,564
43	武蔵野製菓	17,578	183
44	四国製菓	17,508	-
45	四国製菓	17,322	1,235
46	伊予製菓	17,176	308
47	ハリソン	16,676	374
48	味のてんこ	16,473	3,991
49	大工製菓	16,470	341
50	村上製菓	15,964	292
51	ヨコイ	15,221	96
52	丸之内製菓	15,098	85
53	四国製菓	15,015	166
54	逆子製菓	14,907	96
55	コスモ	14,770	357
56	伊予製菓	14,621	2,035
57	武蔵野製菓	14,600	-
58	統一イフ	8,445	-
59	佐賀製菓	14,465	-
60	生活協同	14,320	-
61	福田製菓	13,704	260
62	トヨタ食品	13,510	260
63	松本製菓	13,450	183
64	四国製菓	13,219	-
65	武蔵野製菓	12,728	-
66	松山製菓	12,421	-
67	光栄工業	12,264	318
68	三神	12,166	177
69	統一イフ	12,028	340
70	松山製菓	11,668	62
71	日産製菓	8,730	84
72	いよぎんリース	11,480	58
73	新清酒	11,272	729
74	中野製菓	11,195	290
75	武蔵野製菓	11,091	42
76	セブン	11,057	754
77	トヨタ食品	10,874	197
78	津田製菓	10,850	396
79	生活協同	10,872	-
80	三原製菓	10,811	262

順位	商 号	売上高	甲種所佔額
81	日産製菓	10,631	280
82	松山製菓	10,542	40
83	カネマツ	10,419	-
84	味のてんこ	10,400	-
85	四国製菓	10,361	-
86	宇野製菓	10,360	-
87	味のてんこ	10,119	597
88	立水製菓	10,118	-
89	統一イフ	10,100	91
90	味のてんこ	10,075	-
91	味のてんこ	10,012	173
92	味のてんこ	9,944	-
93	味のてんこ	9,921	729
94	味のてんこ	9,790	217
95	味のてんこ	9,735	204
96	味のてんこ	9,585	-
97	味のてんこ	9,520	265
98	味のてんこ	9,500	61
99	味のてんこ	9,454	116
100	味のてんこ	9,437	115
101	味のてんこ	9,402	144
102	味のてんこ	9,277	-
104	味のてんこ	9,139	165
105	味のてんこ	9,085	317
106	味のてんこ	9,055	219
107	味のてんこ	8,994	1,044
108	味のてんこ	8,971	58
109	味のてんこ	8,886	241
110	味のてんこ	8,880	55
111	味のてんこ	8,736	76
112	味のてんこ	8,724	234
113	味のてんこ	8,708	-
114	味のてんこ	8,647	499
115	味のてんこ	8,643	-
116	味のてんこ	8,640	-
117	味のてんこ	8,640	80
118	味のてんこ	8,575	86
119	味のてんこ	8,491	136

順位	商 号	売上高	甲種所佔額
121	味のてんこ	8,426	-
122	味のてんこ	8,413	67
123	味のてんこ	8,243	49
124	味のてんこ	8,217	112
125	味のてんこ	8,206	719
126	味のてんこ	8,196	-
127	味のてんこ	8,151	168
128	味のてんこ	8,106	78
129	味のてんこ	8,102	152
130	味のてんこ	8,065	157
131	味のてんこ	7,997	-
132	味のてんこ	7,912	435
133	味のてんこ	7,900	76
134	味のてんこ	7,889	300
135	味のてんこ	7,880	-
136	味のてんこ	7,889	54
137	味のてんこ	7,869	50
138	味のてんこ	7,867	60
139	味のてんこ	7,838	74
140	味のてんこ	7,803	628
141	味のてんこ	7,761	-
142	味のてんこ	7,717	59
143	味のてんこ	7,715	165
144	味のてんこ	7,700	97
145	味のてんこ	7,578	168
145	味のてんこ	7,578	366
147	味のてんこ	7,534	41
148	味のてんこ	7,515	454
149	味のてんこ	7,424	201
150	味のてんこ	7,415	135
151	味のてんこ	7,351	795
152	味のてんこ	7,350	-
153	味のてんこ	7,279	100
154	味のてんこ	7,210	290
155	味のてんこ	7,190	56
156	味のてんこ	7,151	-
157	味のてんこ	7,139	-
158	味のてんこ	7,129	-
159	味のてんこ	7,124	532
160	味のてんこ	7,094	-

高知

百万円

売上高ランキング

百万円

高知

百万円

売上高ランキング

順位	商号	売上高	申告所得額	順位	商号	売上高	申告所得額
121	大正商船	4,027	-	81	興サンシャインチェーン	5,606	-
122	興和工業	4,011	702	82	興小石製粉	5,540	-
123	興野村商店	4,000	-	83	高知家産物	5,474	-
123	興和	4,000	91	84	興成	5,407	-
125	興ワイケイケイユニビ	3,950	-	85	高知石油	5,295	-
126	興ワイケイケイユニビ	3,941	211	86	興神之上工業	5,213	-
126	興ワイケイケイユニビ	3,929	126	87	興スズキ自動車高知	5,158	-
127	興高知同家水産商店	3,925	-	88	興米	5,141	-
128	興高知同家水産商店	3,900	-	89	高知ハイム	5,128	409
128	興高知同家水産商店	3,856	-	90	興高知風船	5,100	63
130	興高知イサキ自動車	3,818	-	91	興ナンシヨクスター	5,072	-
131	興高知山田シヨクペン	3,804	240	92	興生鮮産物	5,068	194
132	興高知シヨクペン	3,800	206	93	興生鮮産物	5,022	64
133	興山田商事	3,765	-	94	興竹内建設	5,007	135
134	興高知新屋急ホテル	3,754	-	95	興ひまわり乳業	5,006	70
135	興大正商船	3,692	-	96	興高知マツダ	4,985	-
136	興サニーブーズ	3,624	-	97	大正土木	4,954	266
137	興家庭用品販売	3,606	-	98	大正建設	4,884	83
138	興とよかわ建設	3,559	-	99	興食品店毛販売	4,880	43
139	興高知日野自動車	3,502	-	100	興テレビ高知	4,811	745
140	興小松建設	3,502	-	101	興高知ヤマザキ	4,785	58
140	興コセイ	3,502	-	102	興高知菓子販売	4,772	-
142	興食品販売	3,500	-	103	興和産物	4,739	40
143	興土佐水産	3,492	-	104	興大寺	4,734	177
144	興山本水産	3,470	-	105	興高知スーパーストア	4,689	-
145	興高知シヨクペン	3,420	-	106	興ミズノインダストリ	4,670	108
145	興高知シヨクペン	3,420	-	107	興高知広管センター	4,652	96
147	興マルミ運輸	3,399	-	108	興高知建設	4,575	317
148	興高知産業興業	3,359	-	109	興コヤマツタ	4,572	75
149	興コーフ	3,316	-	110	興マツタ	4,500	-
150	興コーフ	3,242	-	111	興大塚建設	4,489	139
151	興高知建設	3,239	-	112	興高知	4,467	236
152	興高知建設	3,220	-	113	興高知トヨペット	4,451	40
153	興高知建設	3,204	-	114	興高知三豊自動車	4,352	45
154	興高知建設	3,200	-	115	興高知中央果菜市場	4,260	50
155	興高知建設	3,197	-	116	興ハイパーブライ	4,219	-
156	興高知建設	3,192	-	117	興ドラッグクワイオン	4,212	-
157	興高知建設	3,191	-	118	興高知建設	4,116	-
158	興高知建設	3,174	-	119	興高知建設	4,100	-
159	興高知建設	3,127	-	120	興高知建設	4,070	32
160	興高知建設	2,940	-				

順位	商号	売上高	申告所得額	順位	商号	売上高	申告所得額
41	興高知合リース	9,764	353	41	興高知合リース	9,764	353
42	興高知高知車販売	9,604	114	42	興高知高知車販売	9,604	114
43	興高知製作所	9,504	-	43	興高知製作所	9,504	-
44	興高知運輸	9,404	83	44	興高知運輸	9,404	83
45	興高知生活協	9,394	135	45	興高知生活協	9,394	135
46	興高知アガミ	9,100	233	46	興高知アガミ	9,100	233
46	興高知アガミ	9,100	134	47	興高知アガミ	9,100	134
48	興高知建設	8,321	410	48	興高知建設	8,321	410
49	興高知高知車販売	8,263	48	49	興高知高知車販売	8,263	48
50	興高知製作所	8,179	1,879	50	興高知製作所	8,179	1,879
51	興高知中央果菜市場	8,108	-	51	興高知中央果菜市場	8,108	-
52	興高知製作所	8,000	-	52	興高知製作所	8,000	-
53	興高知中央地区生コン	7,776	-	53	興高知中央地区生コン	7,776	-
54	興高知製作所	7,689	291	54	興高知製作所	7,689	291
55	興高知高知車販売	7,614	-	55	興高知高知車販売	7,614	-
56	興高知高知車販売	7,576	158	56	興高知高知車販売	7,576	158
57	興高知高知車販売	7,456	159	57	興高知高知車販売	7,456	159
58	興高知高知車販売	7,211	56	58	興高知高知車販売	7,211	56
59	興高知高知車販売	7,204	-	59	興高知高知車販売	7,204	-
60	興高知高知車販売	7,141	-	60	興高知高知車販売	7,141	-
61	興高知高知車販売	6,952	-	61	興高知高知車販売	6,952	-
62	興高知高知車販売	6,913	124	62	興高知高知車販売	6,913	124
63	興高知高知車販売	6,748	101	63	興高知高知車販売	6,748	101
64	興高知高知車販売	6,604	377	64	興高知高知車販売	6,604	377
65	興高知高知車販売	6,576	-	65	興高知高知車販売	6,576	-
66	興高知高知車販売	6,575	-	66	興高知高知車販売	6,575	-
67	興高知高知車販売	6,559	915	67	興高知高知車販売	6,559	915
68	興高知高知車販売	6,500	83	68	興高知高知車販売	6,500	83
69	興高知高知車販売	6,482	-	69	興高知高知車販売	6,482	-
70	興高知高知車販売	6,218	-	70	興高知高知車販売	6,218	-
71	興高知高知車販売	6,200	-	71	興高知高知車販売	6,200	-
72	興高知高知車販売	6,149	70	72	興高知高知車販売	6,149	70
73	興高知高知車販売	6,132	-	73	興高知高知車販売	6,132	-
74	興高知高知車販売	6,044	129	74	興高知高知車販売	6,044	129
75	興高知高知車販売	6,009	331	75	興高知高知車販売	6,009	331
76	興高知高知車販売	6,000	-	76	興高知高知車販売	6,000	-
77	興高知高知車販売	5,950	-	77	興高知高知車販売	5,950	-
78	興高知高知車販売	5,878	134	78	興高知高知車販売	5,878	134
79	興高知高知車販売	5,706	-	79	興高知高知車販売	5,706	-
80	興高知高知車販売	5,668	-	80	興高知高知車販売	5,668	-

順位	商号	売上高	申告所得額	順位	商号	売上高	申告所得額
1	興高知高知車販売	205,407	400	1	興高知高知車販売	205,407	400
2	興高知高知車販売	81,320	56	2	興高知高知車販売	81,320	56
3	興高知高知車販売	64,337	195	3	興高知高知車販売	64,337	195
4	興高知高知車販売	58,833	1,370	4	興高知高知車販売	58,833	1,370
5	興高知高知車販売	55,200	908	5	興高知高知車販売	55,200	908
6	興高知高知車販売	52,154	1,227	6	興高知高知車販売	52,154	1,227
7	興高知高知車販売	49,723	1,332	7	興高知高知車販売	49,723	1,332
8	興高知高知車販売	48,300	-	8	興高知高知車販売	48,300	-
9	興高知高知車販売	30,553	824	9	興高知高知車販売	30,553	824
10	興高知高知車販売	26,500	-	10	興高知高知車販売	26,500	-
11	興高知高知車販売	24,168	397	11	興高知高知車販売	24,168	397
12	興高知高知車販売	23,530	-	12	興高知高知車販売	23,530	-
13	興高知高知車販売	18,400	351	13	興高知高知車販売	18,400	351
14	興高知高知車販売	18,010	181	14	興高知高知車販売	18,010	181
15	興高知高知車販売	16,938	-	15	興高知高知車販売	16,938	-
16	興高知高知車販売	16,520	-	16	興高知高知車販売	16,520	-
17	興高知高知車販売	15,453	144	17	興高知高知車販売	15,453	144
18	興高知高知車販売	15,343	1,745	18	興高知高知車販売	15,343	1,745
19	興高知高知車販売	14,930	138	19	興高知高知車販売	14,930	138
20	興高知高知車販売	14,736	890	20	興高知高知車販売	14,736	890
21	興高知高知車販売	14,386	827	21	興高知高知車販売	14,386	827
22	興高知高知車販売	14,000	-	22	興高知高知車販売	14,000	-
23	興高知高知車販売	13,508	153	23	興高知高知車販売	13,508	153
24	興高知高知車販売	13,141	411	24	興高知高知車販売	13,141	411
25	興高知高知車販売	12,658	488	25	興高知高知車販売	12,658	488
26	興高知高知車販売	11,665	118	26	興高知高知車販売	11,665	118
27	興高知高知車販売	11,524	69	27	興高知高知車販売	11,524	69
28	興高知高知車販売	11,426	-	28	興高知高知車販売	11,426	-
29	興高知高知車販売	11,255	-	29	興高知高知車販売	11,255	-
30	興高知高知車販売	11,156	126	30	興高知高知車販売	11,156	126
31	興高知高知車販売	10,971	-	31	興高知高知車販売	10,971	-
32	興高知高知車販売	10,622	-	32	興高知高知車販売	10,622	-
33	興高知高知車販売	10,545	-	33	興高知高知車販売	10,545	-
34	興高知高知車販売	10,370	104	34	興高知高知車販売	10,370	104
35	興高知高知車販売	10,148	346	35	興高知高知車販売	10,148	346
36	興高知高知車販売	10,079	106	36	興高知高知車販売	10,079	106
37	興高知高知車販売	10,054	564	37	興高知高知車販売	10,054	564
38	興高知高知車販売	9,834	330	38	興高知高知車販売	9,834	330
39	興高知高知車販売	9,805	443	39	興高知高知車販売	9,805	443
40	興高知高知車販売	9,800	158	40	興高知高知車販売	9,800	158



売上高ランキング 百万円

順位	商号	売上高	申告所得額
81	第一交通産業	38,259	3,273
82	三島光産	37,897	565
83	東洋物産	37,500	185
84	住友物産	37,158	-
85	住友物産	37,040	1,400
86	住友物産	36,792	559
87	住友物産	35,244	138
88	住友物産	35,703	-
89	住友物産	36,335	465
90	住友物産	35,238	-
91	住友物産	35,000	555
92	住友物産	34,549	3,319
93	住友物産	34,405	-
94	住友物産	34,198	1,218
95	住友物産	33,969	321
96	住友物産	33,932	377
97	住友物産	33,529	321
98	住友物産	33,274	84
99	住友物産	33,157	-
100	住友物産	33,084	-
101	住友物産	33,031	5,611
102	住友物産	33,000	161
103	住友物産	32,844	1,963
104	住友物産	32,190	627
105	住友物産	31,885	360
106	住友物産	31,000	85
107	住友物産	30,625	3,545
108	住友物産	30,332	-
109	住友物産	30,000	1,490
110	住友物産	29,900	597
111	住友物産	29,902	359
112	住友物産	29,719	747
113	住友物産	28,549	-
114	住友物産	28,523	248
115	住友物産	28,200	375
116	住友物産	28,371	382
117	住友物産	28,750	437
118	住友物産	28,650	704
119	住友物産	28,406	1,472
120	住友物産	28,311	689

売上高ランキング 百万円

順位	商号	売上高	申告所得額
41	住友物産	60,819	7,325
42	住友物産	60,067	471
43	住友物産	59,899	9,905
44	住友物産	59,682	247
45	住友物産	59,511	443
46	住友物産	57,221	1,286
47	住友物産	57,019	951
48	住友物産	56,262	3,553
49	住友物産	55,467	547
50	住友物産	55,354	-
51	住友物産	54,168	-
52	住友物産	54,000	206
53	住友物産	53,315	1,000
54	住友物産	51,201	26,832
55	住友物産	50,000	-
56	住友物産	50,000	-
57	住友物産	49,287	-
58	住友物産	48,622	-
59	住友物産	47,094	-
60	住友物産	46,852	930
61	住友物産	45,618	315
62	住友物産	45,000	-
63	住友物産	44,500	-
64	住友物産	44,405	4,977
65	住友物産	44,200	168
66	住友物産	44,016	515
67	住友物産	43,817	221
68	住友物産	43,053	282
69	住友物産	43,000	1,706
70	住友物産	42,791	-
71	住友物産	42,752	1,441
72	住友物産	42,347	-
73	住友物産	40,988	-
74	住友物産	40,598	84
75	住友物産	40,176	892
76	住友物産	40,171	434
77	住友物産	39,949	-
78	住友物産	39,535	-
79	住友物産	38,365	1,333
80	住友物産	38,363	1,537

売上高ランキング 百万円

順位	商号	売上高	申告所得額
1	九州電力	1,398,490	84,931
2	東洋物産	440,868	18,379
3	住友物産	350,000	3,179
4	九州松下電器	286,765	-
5	住友物産	246,458	11,672
6	住友物産	239,419	-
7	住友物産	238,401	9,206
8	住友物産	219,709	505
9	住友物産	197,896	1,882
10	住友物産	179,130	2,569
11	住友物産	176,614	1,310
12	住友物産	150,869	4,883
13	住友物産	149,216	15,394
14	住友物産	139,673	2,659
15	住友物産	132,937	2,742
16	住友物産	107,584	3,925
17	住友物産	105,000	628
18	住友物産	101,256	1,029
19	住友物産	98,981	-
20	住友物産	96,427	3,027
21	住友物産	92,405	10,809
22	住友物産	92,200	3,723
23	住友物産	90,271	-
24	住友物産	85,887	2,376
25	住友物産	82,358	95
26	住友物産	81,522	816
27	住友物産	78,465	-
28	住友物産	77,051	145
29	住友物産	75,303	466
30	住友物産	73,179	181
31	住友物産	72,564	1,741
32	住友物産	72,029	3,742
33	住友物産	71,587	-
34	住友物産	69,049	2,844
35	住友物産	66,369	1,134
36	住友物産	65,052	1,623
37	住友物産	65,000	-
38	住友物産	64,816	584
39	住友物産	63,010	276
40	住友物産	60,857	3,002

佐賀

順位	商号	売上高	申告所得額	順位	商号	売上高	申告所得額
1	佐賀県経済農業建設	151,689	706	41	㈱ハヤシ	8,680	42
2	松屋建設㈱	113,038	3,109	42	㈱ミヤハマホーム佐賀	8,542	375
3	佐賀県西農農業建設	67,775	218	43	九州三共㈱	8,406	332
4	久地建設㈱	36,582	3,712	44	松尾建設㈱	8,335	369
5	㈱オサダ	33,017	227	45	有田工業品工業㈱	8,247	632
6	㈱佐賀建設工所	32,365	2,869	46	有田畜産㈱	8,224	561
7	九州南水工業㈱	29,194	282	47	㈱木山商店	8,138	40
8	㈱ヤマト	26,700	1,248	48	佐賀市農業協同会	8,100	46
9	有田建設業㈱	19,870	-	49	佐賀ダイハツ販売㈱	8,055	-
10	㈱佐賀電工	19,578	945	50	九州三菱農産販売㈱	8,048	67
11	西日本レジャー産業㈱	19,000	462	51	㈱朝日興産	8,000	208
12	㈱南農水市場	18,017	-	52	コープさが生活協	7,927	-
13	佐賀県農業㈱	17,757	-	53	佐賀トヨタ自動車㈱	7,700	327
14	㈱ハロー	17,734	278	54	オムロン式器㈱	7,519	101
15	サンクスジャパン㈱	16,751	549	55	有田建設業㈱	7,337	286
16	佐賀建設業㈱	16,292	49	56	水産物産㈱	7,200	109
17	大等レジャーグループ	16,000	-	57	㈱水産池	7,080	131
18	佐賀県農業	15,900	-	58	天生水産㈱	6,939	56
19	㈱戸上電機製作所	15,814	-	59	㈱ヒゼン	6,848	62
20	三農食品業㈱	15,500	75	60	サガシキ印刷㈱	6,796	138
21	㈱日石	15,360	-	61	リコー社器	6,771	279
22	㈱中野建設	14,553	690	62	有田建設業㈱	6,719	114
23	理研農産化学㈱	14,329	222	63	佐賀県農業協同会	6,690	-
24	佐賀県農	13,884	70	64	㈱ダイモク道具販売	6,621	96
25	㈱福岡商店	13,474	175	65	黒水建設㈱	6,572	245
26	㈱ヨコオ	13,371	654	66	松尾工業㈱	6,469	-
27	㈱ヨコホーズ	12,983	82	67	㈱新富商事	6,446	374
28	㈱筑光商店	12,173	-	68	五光建設㈱	6,404	86
29	㈱ミソク	10,912	978	69	有田建設業㈱	6,309	310
30	㈱一ノ瀬商店	10,825	-	70	肥前建設建設工務	6,300	-
31	㈱オカダ	10,688	-	71	九州住持電子㈱	6,284	-
32	㈱裕花	10,315	398	72	㈱サニーエイ	6,242	-
33	㈱佐賀建設	10,302	167	73	㈱大石青産	6,224	107
34	有田自動車㈱	10,210	198	74	㈱東洋空機製作所	6,110	433
35	㈱熊本屋	10,151	862	75	田中工務㈱	6,048	-
36	タカタ九州㈱	9,966	-	76	佐賀三菱ふそう自動車	6,000	40
37	㈱まいづる百貨店	9,833	85	77	有田市農業協同会	5,960	-
38	昭和自動車㈱	9,732	127	78	㈱佐賀新報社	5,834	357
39	佐賀県青果市場	9,684	-	79	㈱建設	5,828	-
40	佐賀リース㈱	8,768	579	80	佐賀県青果水産加工業	5,781	-

売上高ランキング

順位	商号	売上高	申告所得額
81	七田建設販売㈱	5,749	51
82	トヨタオート佐賀㈱	5,663	-
83	㈱大相建設	5,662	528
84	㈱三友	5,645	-
85	アイバシシステム㈱	5,583	-
86	㈱上尾建設	5,541	156
87	佐賀三洋工業㈱	5,338	213
88	㈱ジエム・ワイ商事	5,307	76
89	㈱スズキ自販佐賀	5,347	122
90	㈱佐賀商會	5,318	153
91	㈱大正戸商事	5,310	131
92	㈱妙山建設	5,099	70
93	㈱中山建設工所	5,083	720
94	佐賀いすゞ自動車㈱	5,062	-
95	㈱建設センター	5,045	-
96	佐賀日産自動車㈱	5,000	55
96	佐賀大相農業協同会	5,000	65
96	㈱三陽商事	5,000	166
99	㈱すみや	4,991	-
100	㈱タツク	4,937	-
101	㈱アイビーズム	4,931	-
102	㈱タニグチ	4,880	272
103	佐賀リコー㈱	4,809	71
104	佐賀スバル自動車㈱	4,786	-
105	㈱裕花商事	4,784	100
106	㈱サン海産	4,544	77
107	松尾商事㈱	4,498	-
108	山崎建設業㈱	4,498	-
109	佐賀トヨベント㈱	4,409	-
110	㈱オリエント観光	4,380	-
111	㈱ヨージリ	4,287	151
112	トヨタコロラ佐賀㈱	4,211	-
113	㈱片倉全信	4,200	-
114	有田印刷㈱	4,196	269
115	㈱佐賀タボク	4,115	74
116	アイエフイー㈱	4,100	-
117	㈱筑西運輸	4,094	-
118	佐賀県立労働協同会	4,087	-
119	㈱久保建設水産	4,080	-
120	東海佐賀㈱	4,050	-

佐賀

順位	商号	売上高	申告所得額
121	㈱大船組	4,005	165
122	㈱シー・ビー管理	4,000	-
123	味の素冷凍食品㈱	3,998	91
124	㈱有野商店	3,980	-
125	日産サニー佐賀販売業	3,968	98
126	㈱トリゼン	3,965	81
127	有田市建設建設業	3,920	-
128	佐賀日野自動車㈱	3,900	30
128	㈱まいづる物流	3,900	-
130	東亜工業㈱	3,883	392
131	㈱アタバ伊万屋	3,870	181
132	㈱サガテレビ	3,805	376
133	九州大相工業㈱	3,800	-
133	㈱アイケイケイエービ	3,800	54
135	肥前建設販売業	3,786	-
136	有田興産㈱	3,779	55
137	有田建設業	3,773	288
138	佐賀県コンクリート	3,752	-
139	㈱九州イチャックス	3,734	-
140	佐賀県建設業協同会	3,675	-
141	㈱大電機	3,655	-
142	高水デザイン㈱	3,621	-
143	佐賀建設業	3,615	90
144	㈱九州バルパル精工	3,587	58
145	㈱アケユ	3,550	-
146	㈱有田商事	3,544	-
147	ブリガストシステム	3,500	-
147	九州建設業	3,500	-
147	㈱建設業協同会	3,500	78
147	㈱エイラウド	3,500	-
150	㈱佐賀マツダ	3,496	-
151	㈱ニシキ	3,495	484
152	㈱エルアン	3,487	216
153	佐賀県水産協同会	3,464	42
154	佐賀県建設業協同会	3,463	-
155	㈱有田建設	3,477	-
156	ケンパー食品㈱	3,464	92
157	富士町農業協同会	3,400	-
158	中興建設業	3,366	-
158	㈱香取社	3,366	-
160	深川建設業	3,360	-

表 略

売上高ランキング			百万円			
順位	商 号	売 上 高	申告所得額	商 号	売 上 高	申告所得額
81	タイム産業㈱	8,212	-	121	大石建設㈱	6,403
82	興隆大工	8,163	-	122	西九州建設㈱	6,394
83	長崎建設㈱	8,178	107	123	興隆大工	6,334
84	興ノモリード	8,171	-	124	ホンダ自動車販売㈱	6,320
85	興ノモリード	8,011	111	125	長崎建設㈱	6,302
86	協和建設㈱	8,008	166	126	西海建設㈱	6,141
87	興隆大工	7,908	136	127	日産ホームセンター	6,045
88	興隆大工	7,894	1,021	128	花道建設㈱	6,007
89	興ノモリード	7,844	-	129	興隆大工	5,994
90	大進建設㈱	7,777	298	130	伊東建設㈱	5,928
91	長崎建設㈱	7,682	867	131	興ノモリード	5,800
92	興ノモリード	7,612	235	132	興ノモリード	5,787
93	興ノモリード	7,548	-	133	金子建設㈱	5,729
94	興隆大工	7,509	294	134	興隆大工	5,702
95	長崎建設㈱	7,500	145	135	加藤建設	5,668
96	興隆大工	7,428	302	136	西九州建設㈱	5,660
97	興ノモリード	7,391	-	137	十八建設㈱	5,654
98	興ノモリード	7,363	255	138	興ノモリード	5,653
99	興ノモリード	7,261	-	139	興隆大工	5,650
100	興隆大工	7,182	136	139	興隆大工	5,650
101	興隆大工	7,164	-	141	興ノモリード	5,604
102	興隆大工	7,131	816	142	ハウスセンター	5,559
103	興隆大工	7,130	-	143	興隆大工	5,554
104	興隆大工	7,109	-	144	興隆大工	5,550
105	興ノモリード	7,100	110	145	九州建設㈱	5,512
106	興隆大工	6,990	414	146	興隆大工	5,450
108	興隆大工	6,990	201	147	小松建設㈱	5,447
109	興隆大工	6,950	193	148	興ノモリード	5,400
110	九州建設㈱	6,945	44	149	興ノモリード	5,325
111	興隆大工	6,939	-	150	興ノモリード	5,300
112	興隆大工	6,913	52	151	九州建設㈱	5,289
113	興隆大工	6,701	41	152	興隆大工	5,258
114	興隆大工	6,699	95	153	興隆大工	5,220
115	興隆大工	6,689	205	154	興隆大工	5,171
116	興隆大工	6,553	126	155	興隆大工	5,168
117	興隆大工	6,500	321	156	興隆大工	5,160
118	興隆大工	6,500	-	157	興隆大工	5,123
119	興隆大工	6,460	-	158	興隆大工	5,071
120	興隆大工	6,440	-	159	興隆大工	5,049
		6,430	58	160	興隆大工	5,013

表 略

売上高ランキング			百万円			
順位	商 号	売 上 高	申告所得額	商 号	売 上 高	申告所得額
41	長崎建設㈱	12,724	604	41	長崎建設㈱	604
42	興隆大工	12,599	281	42	興隆大工	281
43	興隆大工	12,526	158	43	興隆大工	158
44	興隆大工	12,452	-	44	興隆大工	-
45	興隆大工	12,378	92	45	興隆大工	92
46	興隆大工	12,263	-	46	興隆大工	-
47	興隆大工	12,244	253	47	興隆大工	253
48	興隆大工	12,000	-	48	興隆大工	-
49	興隆大工	11,918	566	49	興隆大工	566
50	興隆大工	11,896	226	50	興隆大工	226
51	興隆大工	11,547	52	51	興隆大工	52
52	興隆大工	11,460	85	52	興隆大工	85
53	興隆大工	11,450	-	53	興隆大工	-
54	興隆大工	11,000	196	54	興隆大工	196
55	興隆大工	10,752	107	55	興隆大工	107
56	興隆大工	10,749	-	56	興隆大工	-
57	興隆大工	10,744	62	57	興隆大工	62
58	興隆大工	10,565	-	58	興隆大工	-
59	興隆大工	10,409	168	59	興隆大工	168
60	興隆大工	10,378	266	60	興隆大工	266
61	興隆大工	10,323	101	61	興隆大工	101
62	興隆大工	10,242	160	62	興隆大工	160
63	興隆大工	10,190	480	63	興隆大工	480
64	興隆大工	10,000	98	64	興隆大工	98
65	興隆大工	9,912	-	65	興隆大工	-
66	興隆大工	9,867	146	66	興隆大工	146
67	興隆大工	9,688	-	67	興隆大工	-
68	興隆大工	9,643	264	68	興隆大工	264
69	興隆大工	9,336	239	69	興隆大工	239
70	興隆大工	9,094	74	70	興隆大工	74
71	興隆大工	9,059	-	71	興隆大工	-
72	興隆大工	8,946	104	72	興隆大工	104
73	興隆大工	8,937	-	73	興隆大工	-
74	興隆大工	8,927	111	74	興隆大工	111
75	興隆大工	8,918	-	75	興隆大工	-
76	興隆大工	8,700	-	76	興隆大工	-
77	興隆大工	8,645	-	77	興隆大工	-
78	興隆大工	8,623	117	78	興隆大工	117
79	興隆大工	8,438	-	79	興隆大工	-
80	興隆大工	8,219	-	80	興隆大工	-

売上高ランキング

百万円

順位	商号	売上高	申告所得額
1	神戶製鋼所	270,718	1,881
2	九州日本電気	184,300	-
3	神戶製鋼所	94,393	1,581
4	富士通	81,435	1,782
5	西九州コカ・コーラ	78,876	9,557
6	神戶製鋼所	72,940	2,935
7	東京エレクトロ	71,118	6,152
8	神戶製鋼所	58,862	108
9	神戶製鋼所	55,520	397
10	岩手電機	53,824	1,881
11	神戶製鋼所	51,917	-
12	神戶製鋼所	51,008	854
13	神戶製鋼所	50,100	1,987
14	神戶製鋼所	43,968	949
15	神戶製鋼所	43,457	1,321
16	ヒノヤ	39,880	724
17	西九州工業	38,708	815
18	神戶製鋼所	35,100	164
19	神戶製鋼所	35,023	553
20	神戶製鋼所	35,000	620
21	九州建設	33,000	-
22	神戶製鋼所	31,120	316
23	神戶製鋼所	30,237	175
24	九州日産	30,191	-
25	西日本スチール	27,725	455
26	神戶製鋼所	27,386	-
27	九州不二	27,062	1,063
28	神戶製鋼所	25,400	-
29	神戶製鋼所	25,197	-
30	オムロン	24,720	502
31	東洋電機	16,400	204
32	神戶製鋼所	24,300	-
33	神戶製鋼所	23,000	122
34	神戶製鋼所	22,803	1,889
35	神戶製鋼所	22,000	529
36	神戶製鋼所	21,938	-
37	神戶製鋼所	21,727	129
38	神戶製鋼所	21,494	4,661
39	神戶製鋼所	21,355	130
40	神戶製鋼所	20,584	269

売上高ランキング

百万円

順位	商号	売上高	申告所得額
41	三洋電機	18,500	394
42	神戶製鋼所	18,494	-
43	三洋電機	18,000	-
44	神戶製鋼所	18,000	93
45	神戶製鋼所	17,603	114
46	神戶製鋼所	17,400	507
47	九州建設	17,332	311
48	コヤマ	17,000	-
49	神戶製鋼所	16,193	714
50	九州産交	15,886	-
51	九州電子	15,512	181
52	神戶製鋼所	15,277	-
53	トヨタ	15,274	368
54	二十世紀	15,000	126
55	神戶製鋼所	15,000	-
56	神戶製鋼所	14,884	589
57	神戶製鋼所	14,355	680
58	神戶製鋼所	14,295	119
59	神戶製鋼所	14,100	78
60	神戶製鋼所	14,000	-
61	神戶製鋼所	13,560	158
62	生活	13,397	191
63	神戶製鋼所	13,346	116
64	神戶製鋼所	13,000	78
65	神戶製鋼所	12,784	254
66	神戶製鋼所	12,538	311
67	神戶製鋼所	12,500	124
68	神戶製鋼所	12,488	117
69	神戶製鋼所	12,269	415
70	神戶製鋼所	12,056	-
71	神戶製鋼所	12,000	-
72	神戶製鋼所	12,000	-
73	神戶製鋼所	11,613	148
74	神戶製鋼所	11,538	-
75	神戶製鋼所	11,533	52
76	神戶製鋼所	11,467	168
77	神戶製鋼所	11,468	52
78	神戶製鋼所	11,441	-
79	神戶製鋼所	11,329	811
80	神戶製鋼所	11,317	116

売上高ランキング

百万円

順位	商号	売上高	申告所得額
81	神戶製鋼所	11,302	437
82	神戶製鋼所	11,219	513
83	神戶製鋼所	11,149	211
84	神戶製鋼所	4,600	-
85	神戶製鋼所	11,000	1,865
86	神戶製鋼所	11,000	80
87	神戶製鋼所	10,972	-
88	神戶製鋼所	10,750	62
89	神戶製鋼所	10,724	111
90	神戶製鋼所	10,600	187
91	神戶製鋼所	10,537	113
92	神戶製鋼所	10,500	-
93	神戶製鋼所	10,423	298
94	神戶製鋼所	10,397	245
95	神戶製鋼所	10,335	207
96	神戶製鋼所	10,100	68
97	神戶製鋼所	10,020	-
98	神戶製鋼所	10,000	115
99	神戶製鋼所	9,950	-
100	神戶製鋼所	9,850	477
101	神戶製鋼所	9,762	358
102	神戶製鋼所	9,680	51
103	神戶製鋼所	9,420	95
104	神戶製鋼所	9,190	-
105	神戶製鋼所	9,000	-
106	神戶製鋼所	8,796	62
107	神戶製鋼所	8,775	277
108	神戶製鋼所	8,775	356
109	神戶製鋼所	8,766	393
110	神戶製鋼所	8,747	-
111	神戶製鋼所	8,722	-
112	神戶製鋼所	8,700	-
113	神戶製鋼所	8,587	116
114	神戶製鋼所	1,417	28
115	神戶製鋼所	8,439	432
116	神戶製鋼所	8,421	158
117	神戶製鋼所	8,404	483
118	神戶製鋼所	8,350	576
119	神戶製鋼所	8,312	572
120	神戶製鋼所	8,300	-

売上高ランキング

百万円

順位	商号	売上高	申告所得額
121	神戶製鋼所	8,162	112
122	神戶製鋼所	8,100	-
123	神戶製鋼所	8,076	-
124	神戶製鋼所	2,628	-
125	神戶製鋼所	7,770	256
126	神戶製鋼所	7,766	378
127	神戶製鋼所	7,765	1,146
128	神戶製鋼所	7,659	218
129	神戶製鋼所	7,500	63
130	神戶製鋼所	7,500	63
131	神戶製鋼所	7,421	598
132	神戶製鋼所	7,310	-
133	神戶製鋼所	7,300	50
134	神戶製鋼所	7,287	123
135	神戶製鋼所	7,257	202
136	神戶製鋼所	7,151	136
137	神戶製鋼所	7,046	-
138	神戶製鋼所	7,025	-
139	神戶製鋼所	7,013	-
140	神戶製鋼所	7,000	-
141	神戶製鋼所	7,000	-
142	神戶製鋼所	7,000	186
143	神戶製鋼所	6,948	188
144	神戶製鋼所	6,920	81
145	神戶製鋼所	6,887	982
146	神戶製鋼所	6,801	742
147	神戶製鋼所	6,800	357
148	神戶製鋼所	6,707	702
149	神戶製鋼所	6,687	62
150	神戶製鋼所	6,684	-
151	神戶製鋼所	6,600	-
152	神戶製鋼所	6,598	-
153	神戶製鋼所	6,590	-
154	神戶製鋼所	6,585	140
155	神戶製鋼所	6,560	105
156	神戶製鋼所	6,555	-
157	神戶製鋼所	6,540	-
158	神戶製鋼所	6,483	65
159	神戶製鋼所	6,410	248
160	神戶製鋼所	6,400	87

大分

順位	商号	売上高	甲管所体積	百万円
121	神奈クスト	6,032	206	
122	神光会社	6,000	-	
123	別府青果物	5,844	-	
124	興人パルプ	5,823	-	
125	興大興産	5,753	49	
126	本田造船	5,730	61	
127	大分石油	5,671	-	
128	岩井	5,666	73	
129	豊原商事	5,651	-	
130	大分日産モーター	5,642	-	
131	晋江工業	5,548	43	
132	ムクノ建設工業	5,538	110	
133	興大分県産産公社	5,503	-	
134	興テレビ	5,501	776	
135	大分日産自動車	5,500	-	
136	トヨタオート	5,500	-	
137	大分ステール	5,486	-	
138	興ありたや	5,470	221	
139	大分日野自動車	5,408	-	
140	ホーニイ食品	5,400	-	
141	コマツ大分	5,380	53	
142	興交商	5,373	243	
143	大分いすゞ自動車	2,208	24	
144	興西日本株産	5,250	-	
145	中興水産	5,200	-	
145	興ベイビィラック	5,200	62	
147	興日産造船	5,183	-	
148	興三置	5,160	-	
149	興三置大分ソフト	5,119	105	
150	大分ケミカル	5,075	-	
151	興福パレス	5,020	-	
152	興石井工作研究所	5,016	1,414	
153	興伊勢湯業	4,900	81	
153	下ノ江造船	4,900	316	
155	大分中央水産	4,866	-	
156	二豊いすゞモーター	4,860	76	
157	興アサヒ	4,822	-	
158	大分権田青果物	4,794	-	
159	新光石油	4,789	81	
160	興可成	4,716	-	

大分

順位	商号	売上高	甲管所体積	百万円
81	アンドーキン	8,080	105	
82	興通商	8,000	81	
83	ムンゴ大野農産	7,959	-	
84	日産サニー	7,885	-	
85	大分石油	7,883	125	
86	興九州三港自動車	7,800	105	
87	興サシム	7,775	-	
88	つたや商事	7,711	46	
89	大分球技町農産	7,700	-	
90	大分ダイヤ	7,688	-	
91	興キョー	7,673	-	
92	興青松商事	7,550	160	
93	新郷海産	7,495	263	
94	大分県漁業	7,380	45	
95	興大分プレジジョン	7,347	104	
96	大分瓦葺	7,295	372	
97	興ベツタイ	7,289	170	
98	大分魚市場	7,287	-	
99	大分製菓	7,250	171	
100	レイキ	7,244	54	
101	興ニューウエーブ	7,200	-	
102	興ビッグサニエーション	7,199	68	
103	山田水産	7,160	84	
104	興スズキ自動車	7,148	78	
105	興大商	7,000	-	
106	日産プリンス	6,923	-	
107	興大興	6,888	55	
108	興山徳合工業	6,832	153	
109	大分ウエルマート	6,777	-	
110	新成造船	6,561	150	
111	興藤屋	6,377	172	
112	興マルタ商事	6,300	-	
112	大分県土地開発公社	6,300	-	
112	興佐伯工業	6,300	226	
115	興本土工業	6,250	725	
116	興チアエンクープライ	6,200	320	
117	興大分電産	6,166	445	
118	大分セキスイハイム	6,145	138	
119	興アイトイケイ	6,112	123	
120	興内山商店	6,100	51	

大分

順位	商号	売上高	甲管所体積	百万円
41	白木運送	13,860	43	
42	江原商	13,279	311	
42	山崎商店	13,279	283	
44	興トヨアル	13,234	2,445	
45	興マルミヤストア	13,139	581	
46	興油商	13,000	-	
47	大分エール・エス・ジー	12,984	614	
48	大分バス	12,753	253	
49	興ウイング	12,500	-	
50	大分リース	12,482	605	
51	興興共同動力	12,319	59	
52	興ホームイン	12,312	340	
53	興大分県産産	12,297	3,010	
54	大分トヨタ自動車	11,940	183	
55	興明林商	11,879	400	
56	大分石油	11,856	126	
57	大分県農産	11,768	56	
58	興サン・メック	11,688	141	
59	興第一平安	11,500	479	
60	興大分合同新報社	10,984	479	
61	興東洋レンジャー	10,700	-	
62	興三洋造船	10,480	234	
63	大分県エターミナル	10,441	381	
64	大分交通	10,360	280	
65	トヨタオート	10,322	123	
66	興西野物産	9,694	133	
67	興伊勢湯業	9,679	-	
68	興井電機工業	9,140	233	
69	アニューズ	9,014	-	
70	興大分電産	9,000	-	
71	興形乃井ケトル	8,890	-	
72	山王ファースト	8,869	136	
73	興九州三港自動車	8,848	218	
74	興大分電産	8,752	-	
75	ニッポン物産	8,619	-	
76	大分県農産	8,594	-	
77	興大分食品工業	8,500	282	
78	興二重物産	8,375	-	
79	西日本大分	8,156	670	
80	興平和ヤホン	8,144	588	

順位	商号	売上高	甲管所体積	百万円
1	大分県産産	115,432	-	
2	興アキコ	84,011	3,082	
3	興東エレクトロニクス	82,516	1,195	
4	大分県産産	81,760	1,003	
5	興トキハ	78,855	361	
6	小野	71,794	2,028	
7	興産組	70,819	2,819	
8	ソニー	57,540	1,319	
9	興日ソラー	55,500	4,980	
10	興中興丸	51,318	-	
11	興大分電産	37,778	2,130	
12	興トキハインダストリー	36,727	-	
13	三和物産	33,000	6,004	
14	西日本電機	31,193	668	
15	大分キヤノン	27,537	1,225	
16	大分県産産	26,752	251	
17	興大分式	25,524	848	
18	興アキコ	23,666	104	
19	興アキコ	22,477	117	
20	興産組	22,452	481	
21	九州電機	22,444	241	
22	興東エレクトロニクス	21,159	-	
23	大分日本電機	21,123	217	
24	興平田天行	18,648	603	
25	興豊	18,326	1,874	
26	興産	17,448	230	
27	大分県産産	16,667	-	
28	興産組	16,424	612	
29	興大分大分青果物	16,270	124	
30	大分ムラサキ	16,000	-	
31	興日本造船	15,719	344	
32	興別府大	15,500	527	
33	興産組	15,487	375	
34	アキコ	14,751	78	
35	大分県産産	14,686	601	
36	興大分電産	14,486	436	
37	興産組	14,173	201	
38	興興産組	14,038	144	
39	興産組	13,983	-	
40	興高松	13,919	1,500	

売上高ランキング 百万円

順位	商号	売上高	申告所得額
81	ウチノカキ株式会社	6,092	-
82	九州三益電機株式会社	6,002	79
83	前宮崎建設建設	6,000	-
84	日産サニー宮崎販売	5,969	-
85	神セイカ百貨	5,914	-
86	宮崎電気	5,901	129
87	内務林工業	5,870	154
88	日新農業	5,800	180
89	鶴丸観光	5,800	-
90	上田工業	5,764	303
91	神ハンズマン	5,759	117
92	植松石油商事	5,750	107
93	延岡農業	5,750	606
94	児湯農業	5,730	141
95	コマツ宮崎	5,698	79
96	宮崎マンマ農産販売	5,600	99
97	前市農産	5,597	87
98	日興農業	5,516	53
99	神セイカイユービ	5,500	102
100	モリヨ観光	5,500	-
101	神宮米商	5,500	-
102	神炭産物	5,405	557
103	大畑製菓	5,391	287
104	ツルヤ	5,355	-
105	宮崎ノーサン食品	5,326	-
106	野崎物産	5,283	129
107	山崎	5,278	114
108	神火器洗水	5,277	-
109	宮崎ササ自動車	2,185	-
110	ダイキン空調器	5,179	51
111	ニッポンレンタカー	5,138	46
112	前宮崎観光ホテル	5,078	-
113	森島ミート	5,000	-
114	神宮米	5,000	-
115	神宮米	5,000	48
116	宮崎空母ビル	4,957	214
117	宮崎可農産	4,950	197
118	宮崎乳用牛産乳	4,850	62
119	神サンケイ	4,897	-
120	神江町	4,860	-

売上高ランキング 百万円

順位	商号	売上高	申告所得額
41	トヨタカローラ宮崎	10,910	482
42	神田工務店	10,478	391
43	小糸地区農産	10,000	484
44	カガトモチヤン	9,989	-
45	神宮日新	9,969	108
46	神宮日新	9,835	533
47	東誠	9,607	530
48	トヨタオート宮崎	9,457	227
49	神水竹商	9,252	-
50	神宮農産	9,000	104
51	神山生	8,300	53
52	神宮食品	8,092	172
53	神宮観光	8,032	-
54	大南	8,010	43
55	神坂下組	7,850	1,089
56	丸山物産	7,656	133
57	神宮食品	7,594	79
58	神スズキ自動車	7,500	-
59	神日自物産	7,427	-
60	神丸町	7,391	414
61	米産電産	7,200	250
62	黒木食品	7,100	201
63	神宮食品	7,080	-
64	宮崎ダイハツ販売	7,027	-
65	神宮食品	6,981	1,059
66	宮崎三益自動車販売	6,930	253
67	神宮物産	6,892	927
68	自産プリンス宮崎販売	6,755	-
69	神宮ストア	6,747	-
70	神宮大同青果	6,628	45
71	神カレビ百貨	6,590	1,798
72	神宮物産	6,511	107
73	神宮工務	6,389	-
74	神宮大波青果	6,360	-
75	神宮トヨペット	6,300	-
76	神タケケン	6,274	112
77	宮袋リース	6,229	105
78	神宮竹田青果	6,211	-
79	神マルイチ	6,200	-
80	神宮マツダ販売	6,103	44

売上高ランキング 百万円

順位	商号	売上高	申告所得額
1	神宮物産	58,502	924
2	神宮食品	43,220	-
3	池津物産工業	42,718	2,327
4	神日本農産	32,626	221
5	神宮多岐	29,728	1,315
6	神宮くみあい	28,339	187
7	神宮中央青果	23,335	124
8	神クイガー	22,635	159
9	アエニックスリゾート	21,922	-
10	神ホンダロック	21,631	1,114
11	神日本ハム	21,559	795
12	神神宮食品	21,042	430
13	神宮くみあい	20,246	-
14	神宮山形産	18,350	96
15	若手農産	17,490	476
16	神宮食品	16,333	328
17	神宮食品	16,136	856
18	神宮食品	15,150	194
19	神宮食品	15,054	639
20	神宮食品	15,015	-
21	神宮食品	14,926	1,707
22	神宮食品	14,864	-
23	神宮食品	14,780	62
24	神宮食品	14,068	127
25	神宮食品	13,800	227
26	神宮食品	13,763	527
27	九州ケンゼ	13,619	-
28	神宮食品	13,584	395
29	神宮食品	13,463	-
30	神宮食品	13,417	879
31	神宮食品	12,811	146
32	神宮食品	12,367	44
33	神宮食品	9,294	-
34	神宮食品	12,377	-
35	神宮食品	12,300	283
36	神宮食品	12,268	139
37	神宮食品	12,095	240
38	神宮食品	12,000	212
39	神宮食品	11,371	58
40	神宮食品	11,100	-

売上高ランキング

順位	商号	売上高	甲管所体積
		百万円	百万円
1	鹿児島県建設産業協	425,080	1,203
2	城山建設	171,516	415
3	アライヨー	97,796	3,902
4	九州建設工業センター	69,527	2,516
5	長瀬建設	68,897	1,063
6	城山建設	65,865	519
7	南陵建設	64,828	770
8	建設研究	61,477	-
9	サンパル	60,000	303
10	鹿児島日本電気	59,507	-
11	九州建設産業協	42,333	445
12	長瀬建設	40,517	658
13	城山建設	36,677	642
14	鹿児島建設産業協	36,475	466
15	鹿児島建設産業協	34,008	83
16	城山建設	33,605	797
17	建設水産	32,000	-
17	いよさき建設	32,000	214
19	九州建設産業協	30,828	352
20	生活協同組合	27,753	286
21	九州建設産業協	27,000	546
22	九州建設産業協	25,483	723
23	鹿児島建設産業協	25,135	-
24	鹿児島建設産業協	25,000	114
25	建設水産	23,355	126
26	建設水産	22,629	143
27	建設水産	22,449	1,110
28	鹿児島中央建設	21,276	67
29	鹿児島建設産業協	20,879	196
30	鹿児島建設産業協	20,858	1,317
31	建設水産	20,314	272
32	建設水産	20,078	377
33	建設水産	19,990	-
34	建設水産	19,836	322
35	建設水産	19,157	-
36	建設水産	19,078	982
37	建設水産	19,068	-
38	建設水産	19,000	-
39	建設水産	18,940	425
40	建設水産	17,326	830

売上高ランキング

順位	商号	売上高	甲管所体積
		百万円	百万円
81	大口電子	10,357	90
82	鹿児島建設産業協	10,186	247
83	大島建設	10,121	-
84	建設水産	10,108	879
85	建設水産	10,024	52
86	建設水産	9,960	42
87	建設水産	9,957	205
88	九州建設産業協	9,700	312
89	建設水産	9,687	-
90	建設水産	9,590	50
91	建設水産	798	-
92	建設水産	9,498	-
93	建設水産	9,273	413
94	建設水産	9,200	-
95	建設水産	9,159	-
96	建設水産	9,114	-
97	建設水産	9,075	253
98	建設水産	9,000	-
99	建設水産	9,000	-
100	建設水産	9,000	-
101	建設水産	8,954	-
102	建設水産	8,858	107
103	建設水産	8,617	351
104	建設水産	8,600	92
105	建設水産	8,556	327
106	建設水産	8,500	-
107	建設水産	8,356	-
108	建設水産	8,327	487
109	建設水産	8,000	-
110	建設水産	7,993	400
111	建設水産	7,862	625
112	建設水産	7,846	364
113	建設水産	7,800	-
114	建設水産	7,609	409
115	建設水産	7,577	112
116	建設水産	7,420	53
117	建設水産	7,350	-
118	建設水産	7,129	-
119	建設水産	7,097	-
120	建設水産	7,086	144

売上高

順位	商号	売上高	甲管所体積
		百万円	百万円
121	建設水産	7,021	98
122	建設水産	2,900	-
123	建設水産	6,851	69
124	建設水産	6,895	117
125	建設水産	6,800	41
126	建設水産	6,637	395
127	建設水産	6,639	120
128	建設水産	6,530	582
129	建設水産	6,515	43
130	建設水産	6,500	-
131	建設水産	6,491	577
132	建設水産	6,418	-
133	建設水産	6,405	-
134	建設水産	6,404	87
135	建設水産	6,383	-
136	建設水産	6,257	-
137	建設水産	6,242	-
138	建設水産	6,148	294
139	建設水産	6,097	-
140	建設水産	6,060	-
141	建設水産	6,041	134
142	建設水産	6,000	219
143	建設水産	5,962	645
144	建設水産	5,900	98
145	建設水産	5,897	155
146	建設水産	5,865	335
147	建設水産	5,856	300
148	建設水産	5,800	-
149	建設水産	5,784	-
150	建設水産	5,779	200
151	建設水産	5,741	313
152	建設水産	5,690	-
153	建設水産	5,628	54
154	建設水産	5,606	424
155	建設水産	5,642	-
156	建設水産	5,597	126
157	建設水産	5,585	59
158	建設水産	5,530	-
159	建設水産	5,500	-
160	建設水産	5,454	-

沖縄

売上高ランキング				売上高ランキング				売上高ランキング			
順位	商号	売上高	申告所得額	順位	商号	売上高	申告所得額	順位	商号	売上高	申告所得額
1	沖縄電力㈱	125,070	4,362	41	沖縄ユニコム	11,950	182	81	那覇建設㈱	6,415	-
2	沖縄エー	60,969	1,242	42	沖縄マイクマン	10,953	64	82	那覇スカイサービス	6,401	-
3	沖縄建設産業㈱	51,896	315	43	沖縄トヨタ自動車㈱	10,485	386	83	那覇建設	6,302	-
4	那覇建設	51,447	375	44	沖縄フレミアミリー	10,279	-	84	那覇サンキ	6,300	-
5	那覇石油㈱	45,573	549	45	那覇セメント㈱	9,856	998	85	沖縄ナショナルホテル㈱	6,298	209
6	那覇アーマー	43,625	578	46	那覇建設	9,814	-	86	沖縄建設乳業㈱	6,287	49
7	金野建設	41,853	740	47	那覇コパ	9,723	250	87	金野アルミ工業㈱	6,259	-
8	沖縄建設産業㈱	39,726	393	48	那覇建設	9,520	-	88	クラウン商事	6,249	-
9	沖縄石油㈱	32,402	-	49	那覇建設	9,309	306	89	沖縄建設機械センター	6,197	-
10	沖縄ソーリスト㈱	31,232	75	50	那覇ヤシロ	9,320	-	90	沖縄シャープ電器㈱	6,189	122
11	那覇ゆうせき	30,366	676	51	那覇川南会	9,003	86	91	那覇交通㈱	6,127	-
12	オリオンビル㈱	26,195	3,577	52	那覇自動車	8,973	-	92	那覇企業	6,103	248
13	日本トランスオプ	26,010	-	53	那覇パークス	8,751	246	93	那覇日商	6,078	-
14	那覇建設	25,938	-	54	那覇アライア	8,690	-	94	那覇総合開発	5,945	-
15	那覇建設	22,197	71	55	那覇建設	8,656	94	95	那覇建設	5,941	42
16	那覇建設	20,063	190	56	那覇建設	8,522	218	96	那覇建設	5,935	-
17	那覇建設	19,576	-	57	那覇建設	8,295	142	97	那覇建設	5,800	-
18	那覇建設	18,360	-	58	那覇建設	8,260	444	98	那覇建設	5,740	-
19	那覇建設	18,099	531	59	那覇建設	8,031	420	99	那覇建設	5,715	580
20	那覇建設	16,452	337	60	那覇建設	7,933	40	100	那覇建設	5,714	-
21	那覇建設	16,439	1,020	61	那覇建設	7,909	558	101	那覇建設	5,699	76
22	那覇建設	15,800	604	62	那覇建設	7,680	165	102	那覇建設	5,631	-
23	那覇建設	14,824	246	63	那覇建設	7,623	974	103	那覇建設	5,553	-
24	那覇建設	14,796	-	64	那覇建設	7,602	59	104	那覇建設	5,548	430
25	那覇建設	14,777	99	65	那覇建設	7,562	535	105	那覇建設	5,515	99
26	那覇建設	14,659	-	66	那覇建設	7,454	149	106	那覇建設	5,483	61
27	那覇建設	14,259	-	67	那覇建設	7,416	153	107	那覇建設	5,400	-
28	那覇建設	13,977	158	68	那覇建設	7,365	-	108	那覇建設	5,358	115
29	那覇建設	13,795	387	69	那覇建設	7,324	42	109	那覇建設	5,329	59
30	那覇建設	12,922	240	70	那覇建設	7,272	-	110	那覇建設	5,316	-
31	那覇建設	12,390	157	71	那覇建設	7,229	-	111	那覇建設	5,256	-
32	那覇建設	12,294	-	72	那覇建設	7,204	160	112	那覇建設	5,250	44
33	那覇建設	12,250	254	73	那覇建設	7,145	476	113	那覇建設	5,242	127
34	那覇建設	12,227	526	74	那覇建設	7,019	-	114	那覇建設	5,220	-
35	那覇建設	12,121	-	75	那覇建設	7,000	106	115	那覇建設	5,216	97
36	那覇建設	11,855	-	76	那覇建設	6,931	128	116	那覇建設	5,100	-
37	那覇建設	11,821	264	77	那覇建設	6,900	-	117	那覇建設	5,018	95
38	那覇建設	11,805	58	78	那覇建設	6,800	565	118	那覇建設	5,002	885
39	那覇建設	11,528	-	79	那覇建設	6,751	221	119	那覇建設	5,000	72
40	那覇建設	11,135	-	80	那覇建設	6,480	-	120	那覇建設	4,932	275