

JICAブラジル事務所管内

日本語学校 要覧

1996年度

JICA LIBRARY



J 1137893 (2)

JICAブラジル事務所

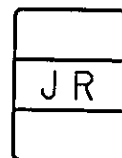
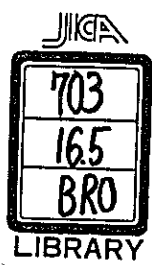



1137893 [2]

はじめに

ブラジルの中部から北部にかけて約70校の日本語学校が存在する。

これらの日本語学校は、日系社会を基盤にもち、その子弟を主な対象とした学校として創設されたものがほとんどである。この中北部は面積が広く、日系社会はそこに散在し、日本語学校の数が少なく、その生徒の数も少ない。情報や教材の不足などの困難な条件の中で運営されてきているが、関係者の日本語教育にかける情熱は強いものがある。

情熱を成果に結び付けるには、各地域で芽生えつつある効果的な教育への取組みを発展させる必要がある。

共通の課題を持つ日本語学校相互の情報交換、また同一地域の学校間の情報交換を活発にするとともに、教師研修や教材の交流を通じて教師の指導能力を高める活動が一層必要になっている。

このたび、幸い、各日本語学校の協力を得て、ここに要覧集を作成することができた。各日本語学校の交流のための情報が記載されており、様子も理解することができるとともに、この要覧集が、各日本語学校や先生方の交流の一助となれば幸いである。

ブラジル事務所管内 日本語学校地区割り図

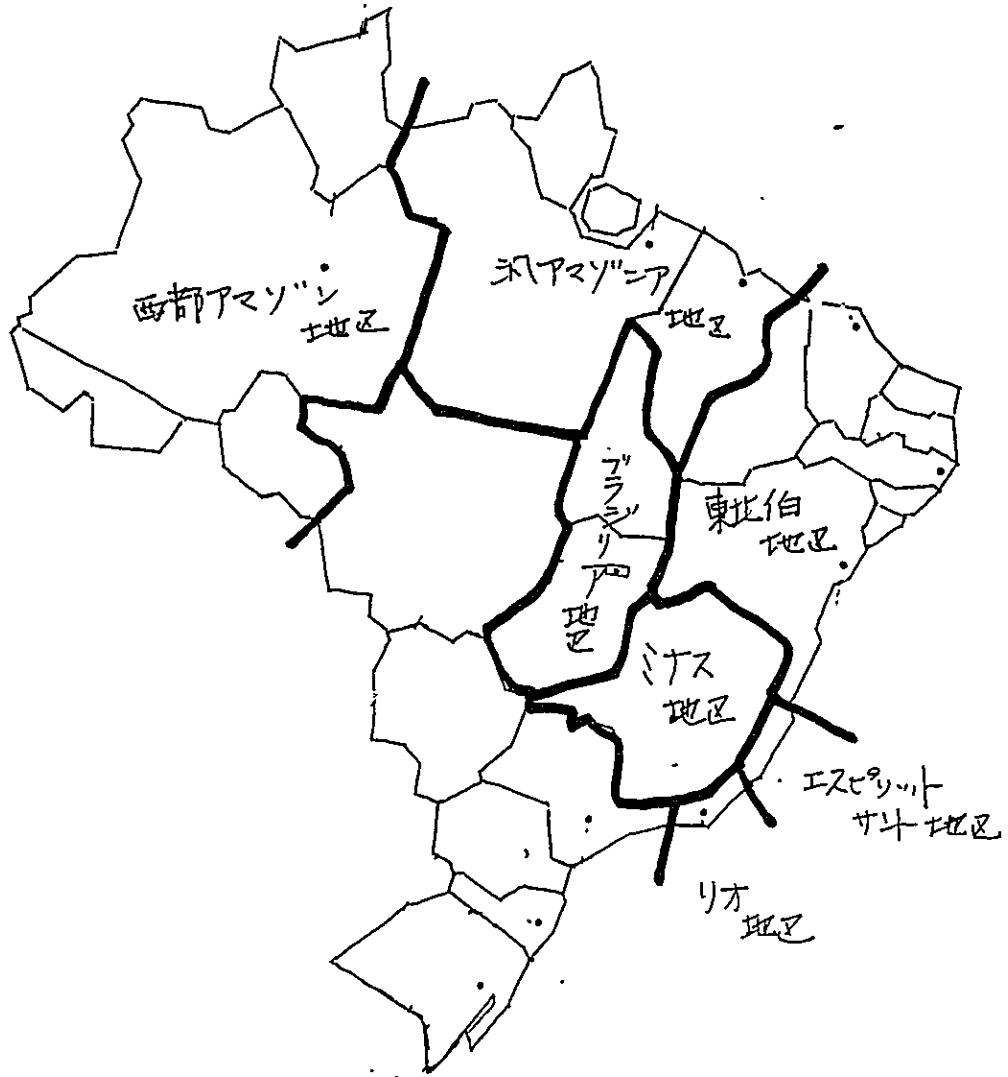

リオ・デ・ジャネイロ地区

ブラジリア地区

ミナスジェライス地区

東北伯 地区

エスピリットサント地区

汎アマゾンニア地区

西部アマゾン地区

目 次

はじめに	
目 次	1
日本語学校概況	2
地区別学校一覧	3 ~ 4
要覧	
リオ・デ・ジャネイロ地区	6 ~ 31
ミナスジェライス地区	32 ~ 55
エスピリットサント地区	56 ~ 57
ブラジリア地区（ゴイアス含む）	58 ~ 79
東北伯地区	80 ~ 95
汎アマゾンニア地区	96 ~ 135
西部アマゾン地区	136 ~ 141
統計資料	

日本語学校概況 (ブラジル事務所管内)

日本語学校概況

学校数	67校
生徒数	2699名
教師数	256名

JICAからの派遣

日系社会専門家	1名
日系社会シニアボランティア	8名
青年ボランティア	14名 (北信日本語及センター 勤務の青年ボランティア も含む)

地区名	学校数	生徒数	教師数	JICA 派遣
リオ・デ・ジャネイロ	13	532	38	シニア 1
ミナスジェライス	12	293	30	シニア 1, 青年 3
エスピリットサント	1	64	4	シニア 1, 青年 1
ブラジリア	10	544	56	シニア 1, 青年 3
東北伯	8	292	41	シニア 1, 青年 4
汎アマゾン	20	855	68	シニア 3, 青年 2
西部アマゾン	3	119	19	青年 1
合計	67	2699	256	シニア 8, 青年 14

リオデジャネイロ地区

学 校 名	生徒数	教師数	
1 イタグアイ	20	1	
2 INSTITUTO TIJUCA	6	1	
3 カンボグランデ	34	3	
4 公文 SION教室	56	3	
5 公文 パトリシア・パルメイラ教室	15	1	
6 テレソポリス	16	1	
7 ニテロイ	62	6	
8 日伯日本語講座	162	7	
9 ノーバ・フリブルコ	8	1	
10 パプカエア	27	3	
11 フンシャル	12	1	
12 YUCHICOM	10	4	
13 リオデジャネイロ モデル校	104	6	
	532	38	連盟にシニア・ボランティア

ミナスジェライス地区

学 校 名	生徒数	教師数	
1 ICO 文化学院	64	7	
2 イパチンガ	16	3	
3 カルモ	16	1	
4 モンテ・クラロス	10	1	
5 CURSO LUZIANA KANNA-IDIOMAS	12	1	
6 サン・ゴタルド	36	2	青年ボランティア
7 ジャナウーバ	15	1	
8 てまり学園	33	2	
9 ピラポーラ	8	1	青年ボランティア
10 ミナス日伯協会・モデル校	79	9	青年および シニア・ボランティア
11 山本日本語教室	2	1	
12 ラファエッチ	2	1	
	293	31	

エスピリットサント地区

学 校 名	生徒数	教師数	
1 ヴィトリア モデル校	64	4	青年および シニア・ボランティア

ブラジリア地区

学 校 名	生徒数	教師数	
1 アナポリスさくら学園	30	7	青年ボランティア
2 アライアンス	28	3	
3 アルカージ	46	4	
4 インクラ	30	3	
5 ゴイアニア	81	6	
6 タグアチンガ	61	8	
7 パラカツ	48	2	青年ボランティア
8 ホジアドール	43	3	
9 ブラジリア生長の家	39	5	
10 ブラジリア モデル校	138	15	青年および シニア・ボランティア
	544	56	

東北伯地区

学 校 名	生徒数	教師数	
1 エウナポリス	6	2	
2 サルバドール	64	8	青年および シニア・ボランティア
3 ジュアゼイロ	62	6	青年ボランティア
4 J K (ジョタカ)	34	6	
5 タペロア	18	3	
6 ティシェイラ・デ・フレイタス	37	4	
7 ポストダマッタ	21	3	青年ボランティア
8 レシーフェ	50	9	青年ボランティア
9			
10			
	292	41	

汎アマゾン地区

学 校 名	生徒数	教師数	
1 アバエテツーバ	18	1	
2 アドベンチスタ	20	4	
3 アマゾンア	67	8	
4 伯新学園	61	5	
5 インタージェニウス	9	1	
6 ベレン	231	12	シニア・ボランティア予定
7 日伯協会日本語講座	61	3	
8 イガラッペアスー	11	1	
9 カスタニャール	70	4	シニア・ボランティア
10 カピトンボッソ	7	1	
11 サンイバカ・サトアソニオ	74	8	
12 サンタマリア	10	1	
13 ノーパチンボテウア	2	1	
14 アカラ	21	3	
15 トメアスー	72	6	シニア・ボランティア
16 イピランガ	21	2	
17 サンタレーン	39	1	青年ボランティア
18 矢野教室	10	1	
19 サンルイス	23	2	シニア・ボランティア
20 サンルイスさくら	28	3	
	855	69	

西部アマゾン地区

学 校 名	生徒数	教師数	
1 西部アマゾン	39	7	青年ボランティア
2 エフゼニオサーレス	27	3	
3 ねむの木学園	53	9	
	119	19	

学 校 名	イ タ グ ア イ 日 本 語 学 校	州
住 所	Rua Raul Rangel, 154	☎ (021)688-1497
運 営 団 体	イ タ グ ア イ 文 化 ク ラ ブ	☎ -
学 校 代 表 者	栗 山 孝 子	☎ (021)688-1497
<p>沿革（および教育目標） 読み書きを中心として、その他会話、発音。</p> <p>年間のおもな行事 ナシ</p> <p>おもな教育内容（特色あるもの） 読み書き</p>		
生徒の週の学習日数と時間	（ 5 日 18時間）	年間学習時間 （ 1084 ）
学校授業日	月 火 水 木 金 土 日	（その他）
生徒 総数	20名（男 7 女13）	生徒年齢 6 才 ～ 23才
<p>学校の所在する地域の概況 CENTRO DE ITAGUAI, RUA RAUL RANGEL, 154 （自宅）</p>		

職名	氏名	年齢	国籍	教師歴	担当クラス
教諭	栗山孝子	40	日本	2	1～2年
クラス	使用教科書とおもな教材	生徒数	年齢		
1年	きそにほんご1 ESCREVENDO EM JAPONES 1.2.3 日本語で話しましょう その他、絵カード カセットテープ	11	6～13		
2年	CURSO BASICO DE JAPONES 日本語1-2-3 (ALIANÇA CULTURAL) NIHONGO KAIWA-CURSO DE CONVERSAÇÃO(全4巻) (ALIANÇA CULTURAL) カセットテープ 漢字辞典	9	13～23		

学 校 名	INSTITUTO TIJUCA	リオ・デ・ジানেロ 州
住 所	Rua da Cascata, 39/105	☎ (021)208-9478
運 営 団 体		☎ -
学校代表者	Rosa Yoshiko Saito	☎
<p>沿革（および教育目標） 読み書き話し／日本を理解させる</p> <p>年間のおもな行事 折り紙や歌など</p> <p>おもな教育内容（特色あるもの） ポルトガル語で説明する</p>		
生徒の週の学習日数と時間（ 日 時間）		年間学習時間（ 50 ）
学校授業日	月 火 水 木 金 土 日	（その他）
生徒 総数	6 名（男 3 女 3 ）	生徒年齢 10才 ～ 30才
<p>学校の所在する地域の概況 住宅街／アパート</p>		

学 校 名	カンポグランデ日本語学校	リオ・デ・ジャネイロ 州
住 所	Rua Ponche Verde, 435 Campo Grande	☎ (021)394-9546
運営 団体	カンポグランデ日系協会	☎ (021)394-4067(理事会長宅)
学校代表者	山田エリ相阪	☎ (021)394-9546
<p>沿革（および教育目標）</p> <p>最初は会員の子供達に日本語を教えるために開校しましたが会員だけでは学校を維持していけないことで非会員（非日系人）もふくめて外国語として授業を行っています。会員の子供でも今はすでに3世～4世の代で授業形態には変わりありません。将来はもっと充実した日本語を目標としています。</p> <p>年間のおもな行事</p> <ul style="list-style-type: none"> ・リオデジャネイロ連盟のお話大会 ・当校ではピクニックや運動会や七夕祭等の何か一つ毎年行っています。 <p>おもな教育内容（特色あるもの）</p> <ul style="list-style-type: none"> ・会話中心 ・おりがみ／そろばん（日本文化の紹介／日本事情） 		
生徒の週の学習日数と時間	（ 1 日 1.5 時間）	年間学習時間（54）（会話に出る生徒90）
学校授業日	月 火 水 木 金 土 日	（その他 会話 水・木 1時間）
生徒 総数	34名（男13 女21）	生徒年齢 5 才 ～ 45才
<p>学校の所在する地域の概況</p> <p>リオの中心地から50kmはなれた地区(bairro)で石川島造船所の陸上工場があり(現在閉止)それに就業する従業員がSao Paulo 等より集まって日系協会が設置された。日系集団地としては20年(現在の会員65家族)。</p> <p>当校はカンポグランデの町の中心にある私立校Colégio Afonso Celsoの教室を借りて授業を行っている。</p> <p>カンポグランデ面積122.000k m² 人口400.000 人 商店3.000 工場31 学校100 大学2 図書館1</p>		

職名	氏名	年齢	国籍	教師歴	担当クラス
校長	山田 エリ	45	伯	19	初級 I / II ・ 中級
教諭	マア カツ ナツト	36	〃	10	初級 I
〃	与那覇 順子	48	日本	2	初級 I / II ・ 上級
	*助手1名				
クラス	使用教科書とおもな教材	生徒数	年齢		
初級	日本語会話 - INFANTIL I / II 日本語初歩 + 絵入り日本語作文入門 新日本語の基礎 I (成人クラス)	26	7 ~ 45		
中級	日本語の基礎 II BASIC REVIEW TEXT 日本語読解入門 (中級) 作文 I 日本事情シリーズ (新幹線 / 東京) * 日本語学習者のための副詞辞典 * 小学生のことわざ辞典	5	12 ~ 15		
上級	* 同 ドアンキーワークブック (小学4 ~ 6年) 日本語表現文型 I / II 日本語読本 2 / 3 外国人読解 (中級) 読解スキルブック 5年 ~ 6年 (小学) 作文 2	2	13 ~ 16		
幼児	あいさつカード・絵カード等	1	5		

学 校 名	公文式日本語学校 SION 教室	リオ・デ・ジャネイロ 州
住 所	Rua das Laranjeiras, 550/702 R. de Janeiro ☎ (021)225-8466	
運 営 団 体	公文教育研究会	☎ (021)262-3203
学校代表者	布施孝美	☎ (021)225-8466
<p>沿革（および教育目標）</p> <p>6年前からブラジル人向けポルトガル語解説の教材も使用出来、読解力を養いながら多数の生徒が学んでいます。</p> <p>年間のおもな行事</p> <p>音読大会</p> <p>おもな教育内容（特色あるもの）</p> <p>10枚セットのプリントの中で読み書き、文型、語彙、読解が配置され、個々の生徒に「ちょうど」の教材を与え、自力で学習し、100点になるまでくり返し学習させる。教材は1週7日分セットし生徒に渡す。</p>		
生徒の週の学習日数と時間	（ 2 日 2 時間）	年間学習時間 （ 88 ）
学校授業日	月 火 水 木 金 土 日	（その他 ）
生徒 総数	56名（男19 女37 ）	生徒年齢 5 才 ～ 58才
<p>学校の所在する地域の概況</p> <p>住宅地と市内中心地</p>		

職名	氏名	年齢	国籍	教師歴	担当クラス
助手	松本直美	53	日本	4	全般
〃	嘉手川和子	44	〃	1	〃
〃	柳川光代	44	〃	3	〃
クラス	使用教科書とおもな教材	生徒数	年齢		
初級 中級 上級	{ 公文式国語教材（日本人向） " 日本語教材（外国人向）	27 13 18	5	-	1名
			8~11	-	5"
			12~15	-	4"
			16~18	-	9"
			19~25	-	10"
			25~	-	29"
	個人別指導なのでクラス編成なし。 年齢に関係なく教材別の指導です。				

学 校 名	公文日本語教室ベトロポリス・リベルダーデ	リオ・デ・ジャネイロ 州
住 所	R. Imperador, 264 Ed. S. Antônio sala 605 Bl II ☎ (0242)42-9141	
運営 団体	公文 KUMON INSTITUTO DE EDUCAÇÃO	☎ (011)887-1869
学校代表者	公文毅・安見道子(ATA文化センター) ☎ (0242)42-0262	
<p>沿革（および教育目標） 個々の人間に与えられている可能性を発見し、その能力を最大限に伸ばすことにより、健全にして有能な人材をはかり、社会に貢献する人間を育てること。</p> <p>年間のおもな行事 10月 リオ音読大会（日本語） 4月 EXPO（良くできる生徒、卒業生を表彰）</p> <p>おもな教育内容（特色あるもの） 読み書きを基礎にして、語数を増やし、音読を通じて、会話もできるようにもっていくこと。</p>		
生徒の週の学習日数と時間	（ 1 日 1 時間）	年間学習時間 （ 3 6 5 ）
学校授業日	月 火 水 木 金 土 日	（その他 水 1時間）
生徒 総数	15名（男 6 女 9）	生徒年齢 7 才 ～ 35 才
学校の所在する地域の概況 人口約300.000人 1. 日本企業 日本語学校なし		

職名	氏 名	年齢	国 籍	教師歴	担当 クラス
教諭	望 月 弘 子	49	日 本	5	
クラス	使用教科書とおもな教材	生徒数	年 齢		
A T A 文化セ ンター	新日本語の基礎1 (A O T) 個人で作った会話教材 初級コース I 1~8課 初級コース II 1~15課	30	12~50		
公文 日本語 教室	公文日本語・国語教材 音読テープ	15	7~35		

学 校 名	テレゾボリス日本語学校	マ・デ・ナゼロ 州
住 所	R. Nossa Sra. de Nazare, 115	☎ (021)742-7303
運営 団体	テレゾボリス日系クラブ	☎ .
学校代表者	菫 清子ヨランダ	☎ (021)742-7303
<p>沿革（および教育目標） 1991年4月より 日系ブラジル人の子供たちの希望によりひろ子先生が始めました。</p> <p>年間のおもな行事 毎週の日本語学習</p> <p>おもな教育内容（特色あるもの） 毎週土曜日午前9時～11時 A－Bクラスにわけて歌や折り紙などもあり。</p>		
生徒の週の学習回数と時間	（ 1 日 2 時間）	年間学習時間 （ 8 0 ）
学校授業日	月 火 水 木 金 土 日	（その他 8 ）
生徒 総数	16名（男 9 女 7 ）	生徒年齢 8 才 ～ 23才
<p>学校の所在する地域の概況 テレゾボリスはユダヤ系、ポルトガル系、日本人の人々が住んでおります。</p>		

学 校 名	ニテロイ日本語学校	リオ・デ・ジャネイロ 州
住 所	Rua Miguel de Farias, 123 Icarai Niterói CEP. 24220-001	
運営 団体	ニテロイ日系協会	☎ (021)717-3154
学校代表者	菅原かよ子	☎ (021)711-8883
<p>沿革（および教育目標）</p> <p>1976年会長岡井吉重、副会長藤森洋治、書記会計有原和司の諸氏3役の時。20数年前日本人会発足当時は前述の通り、会員僅か12家族に過ぎなかったが、20数年を経た今日では、会員数40家族にも達して来ている現状に鑑み、子供の数もそれに準じて激増している事から、協会としてこれを放置しておく訳にも行かず、何とか日系人としての人格を養うためには是非日本語教育が必要だという事になり、3役がその趣旨徹底に奔走の結果、協会一同の賛同を得て、ここに生徒40人をもって日本語学校の開校を見たのである。</p> <p>年間のおもな行事</p> <p>遠足、お話し大会、運動会、日本語能力試験などです。</p> <p>おもな教育内容（特色あるもの）</p> <p>日本人に通じる日本語教育と考え、96年、今年から会話主体として出発しました。</p>		
生徒の週の学習日数と時間	（ 1 日 2.2 時間）	年間学習時間 （ 80 ）
学校授業日	月 火 水 木 金 <u>土</u> 日	（その他）
生徒 総数	62名（男24 女38）	生徒年齢 6 才 ～ 47 才
<p>学校の所在する地域の概況</p> <p>学校が市の中心地に有りますので、生徒達が登校するのに便利。又、運動場など自由に使用出来ますし、付近は生活環境の良い所と思います。</p>		

職名	氏名	年齢	国籍	教師歴	担当クラス
教諭	大内和美	51	日本	5	Aクラス
"	菅原かよ子	59	"	6	B "
"	八巻祐子デイジー	36	伯	12	C "
"	竹内勲兵	64	日本	10	D "
"	藤本重美フツフツ	28	伯	4	E "
"	大内八郎	55	日本	3か月	F "
クラス	使用教科書とおもな教材	生徒数	年齢		
低学年	A, B, Cクラスは、				
A	ひろこさんのたのしいにほんご 1	13	6~10		
B	教材として1,2,3 日本語で話しましょう 公文のひらがな、カタカナおけいこ、あ いさつカードなど	13	10~15		
C		8	12~16		
高学年	D, E, Fクラスは				
D	新日本語の基礎 1 とテープ	10	10~19		
E		9	15~35		
F		9	12~47		

学 校 名	日 本 語 講 座	リオ・デ・ジャネイロ 州
住 所	Av. Franklin Roosevelt, 39/1507	☎ (021)220-7877
運 営 団 体	日伯文化協会	☎ (021)220-7877
学校代表者	柳井信雄	☎ (021)220-7877
<p>沿革（および教育目標） 1957年 当協会設立と同時に日本語講座も開講された。成人むけに第二外国語として日本語を教えている。 非日系人が90%を占める。</p> <p>年間のおもな行事 4月 新入生歓迎会 7月 七夕祭り・日本語劇 9月 スピーチコンテスト 12月 終了式</p> <p>おもな教育内容（特色あるもの） 当講座独自のテキストを作成し、それにそったテープを配布し、自宅で聞かせている。</p>		
生徒の週別学習日数と時間（ 2 日 3 時間）		年間学習時間（ 120 ）
学校授業日 月 火 水 木 金 土 日（その他）		
生徒 総数162名（男87 女75） 生徒年齢 15才 ～ 60 才		
<p>学校の所在する地域の概況 リオ市内で、公官庁、文化団体などの多い地区</p>		

職名	氏名	年齢	国籍	教師歴	担当クラス
講師	井関節子	57	日本	10	中・上級
"	柳井麗子	46	"	13	上級
"	橋本エドワード	43	伯	6	初・中級
"	太田さなえ	29	伯	6	初級
"	田村史子	54	日本	5	初・中級
"	ペレイラ・ヴィトー	28	伯	4	初級
"	宇根ミチコ	52	伯	3	初級
クラス	使用教科書とおもな教材		生徒数	年齢	
初級	ディナミコ I、II、III、IV ビデオ「にほんご」他		107	16才以上 成人	
中級	ディナミコ 中級 ビデオ「ヤンさん…」他		34		
上級	ディナミコ 上級 ビデオ「ヤンさん…」他		21		

学 校 名	ノーバ・フリブルゴ日本語学校	リオ・デ・ジャネイロ 州
住 所	Rua Antônio Sobrinho, 7 Friburgo	☎ (0245)27-1891
運営 団体	ノーバフリブルゴ日本語学校父母会運営	☎ (9245)27-1136
学校代表者	渡辺 求	☎ (0245)27-1136
<p>沿革（および教育目標）</p> <p>リオ州の日本語学校は殆どの学校が教室そのものを設置されておりません。近くのブラジル学校の1教室を借用して土曜日だけの授業を行っている所が多いのです。</p> <p>当地フリブルゴに於いてもその様な事態に差しかかっておりましたが、教師の家の2階を開放し現在に至っております。</p> <p>年間のおもな行事</p> <p>おもな教育内容（特色あるもの）</p> <p>現在生徒数も減少していく傾向にある。その原因として、2,3年前から日本へ出稼ぎに行く家族が多くなった。日本から帰って来て町に住みついている人が多い、と言った現状である。今私の許に日本語が話せる様になり度いと希望をもって来ている生徒らに日頃流暢な日本語会話ができる様に指導してやることがひと口に言って目標である。</p>		
生徒の週の学習日数と時間	(3 日 6 時間)	年間学習時間 (2 0 0)
学校授業日	月 火 水 木 金 土 日	(その他)
生徒 総数	8 名 (男 3 女 5)	生徒年齢 6 才 ~ 16才
学校の所在する地域の概況		

職名	氏名	年齢	国籍	教師歴	担当クラス
	加藤英子	74	日本	28	入門・初級1・2・中級
クラス	使用教科書とおもな教材	生徒数	年齢		
入門	1.2.3 日本語ではなしましょう 公文式漢字絵カード	3	6～7		
初級	ひろこさんのたのしい日本語	2	13		
”	ひろこさんのたのしい日本語	2	15		
中級	日本語中級	1	16		

学 校 名	パプカイヤ日本語学校	リオ・デ・ジャネイロ 州
住所(連絡先)	Rua Sete de Setembro, 95 Papucaia	☎ (021)745-2172
運営 団体	パプカイヤ日本人会	☎ -
学校代表者	高岡純平	☎ (021)745-2172
<p>沿革（および教育目標） 各分野にわたり、21世紀文明に大なり小なり貢献できる人材の育成。</p> <p>年間のおもな行事</p> <p>おもな教育内容（特色あるもの） 音楽、体育、その他 父母の協力を得ながら生徒が学習意欲を持てるように工夫する。</p>		
生徒の週の学習日数と時間	（ 1 日 2.5 時間）	年間学習時間 （ 75 ）
学校授業日	月 火 水 木 金 土 日	（その他 ）
生徒 総数	27名（男 女 ）	生徒年齢 才 ～ 才
学校の所在する地域の概況		

職名	氏 名	年齢	国 籍	教師歴	担当 クラス
校長	高 岡 純 平	24	日 本	6	5組・6組・7組
教諭	別 府 澄 子	63	伯	新	1組
”	伊 藤 浩 子	70	日 本	1年4期	2組・3組・4組
クラス	使用教科書とおもな教材	生徒数	年 齢		
1組	日本語KAIWA BOOK (ETAPA 1) CONVERSAÇÃO EM JAPONES	8			
2組	CURSO BASICO DE JAPONES I	2			
3組	” I	2			
4組	” I ~ II	6			
5組	” II	7			
6組	” III	1			
7組	” IV	1			

学 校 名	フ ン シ ャ ー ル 日 本 語 学 校	リオ・デ・ジャネイロ 州
住 所	Fazenda Funchal-C. Macacu	☎
運 営 団 体	フ ン シ ャ ー ル 文 化 体 育 協 会	☎
学 校 代 表 者	水 口 康 二	☎ (021)745-3150
<p>沿革（および教育目標） 情操教育</p> <p>年間のおもな行事 運動会 餅つき</p> <p>おもな教育内容（特色あるもの） 人の和</p>		
生徒の週学習日数と時間	（ 3 日 9 時間）	年間学習時間 （ 3 4 0 ）
学校授業日	月 火 水 木 金 土 日	（その他）
生徒 総数	12名（男 3 女 9）	生徒年齢 6 才 ～ 16才
<p>学校の所在する地域の概況 フンシャルの入口より約3km文化体育協会の中。</p>		

職名	氏名	年齢	国籍	教師歴	担当クラス
	佐藤美恵子	38	日本	3	各クラス担当
クラス	使用教科書とおもな教材	生徒数	年齢		
1	光村図書出版教科書 こくご-かざぐるま	4	6~10		
2	こくご-たんぼぼ	6	11~12		
3	こくご-わかば	2	15		
	その他日本語普及会より貸し出し教材				

学 校 名	Y U C H I C O M	リオ・デ・ジネイロ 州
住 所	Rua Euaristo de Veiga, 16 sala 506 R.J	☎ (021)220-6787
運 営 団 体		☎ -
学校代表者	藤川登美枝	☎ (021)220-6787
<p>沿革（および教育目標）</p> <p>日本語に接することによって日本文化、習慣に親しみブラジル・日本のかけ橋となってくれる様な人材作りを目標とします。</p> <p>年間のおもな行事</p> <p>おもな教育内容（特色あるもの）</p>		
生徒の週の学習日数と時間	（ 4 日 10 時間）	年間学習時間 （ ）
学校授業日	月 火 水 木 金 土 日	（その他 ）
生徒 総数	10名（男 3 女 7 ）	生徒年齢 25才 ～ 40才
<p>学校の所在する地域の概況</p> <p>市内中心地</p>		

職名	氏名	年齢	国籍	教師歴	担当クラス
	岡本みゆき	29	日本	1	
	クリステン祥子	30	"	3	
	布田早智子	55	"	10	
	藤川登美枝	48	伯	30	
クラス	使用教科書とおもな教材	生徒数	年齢		
2	JAPANESE FOR BUSY PEOPLE	6	25~40		
個人	新日本語の基礎	2	25~30		
個人	ニュースで学ぶ日本語	2	25		

学 校 名	リオデジャネイロ日本語モデル校	リオ・デ・ジャネイロ 州						
住 所	Rua Cosme Velho, 1166 Cosme Velho	☎ (021)225-2334						
運 営 団 体	ASSOCIAÇÃO NIKKEI DO RIO DE JANEIRO	☎ (021)225-5991						
学校代表者	加藤玲子	☎ (021)226-0910						
<p>沿革（および教育目標）</p> <p>1973年発足。日曜子供会と銘打ち、毎月第2、第4日曜に授業。生徒数10人前後。74年6月より週1回土曜授業。生徒数30数名。76年より、お話大会などの行事に参加。生徒数も83年～92年までは平均150名前後となる。この間、生徒の増加と会館移転に伴い数回転居するが、93年4月現住所となる。年月と共に生徒も3世、混血、非日系が約95%を占める。</p> <p>96年3月JICAの援助によりモデル校完成。</p> <p>教育目標は日伯两国のかけ橋となる人物の育成。</p> <p>年間のおもな行事</p> <table border="0"> <tr> <td>1 お話大会</td> <td>4 日本語運動会</td> </tr> <tr> <td>2 写生大会</td> <td>5 フェスタジュニーナ</td> </tr> <tr> <td>3 リオ日本人学校との交流</td> <td>6 終業式</td> </tr> </table> <p>おもな教育内容（特色あるもの）</p> <p>1 会話、書き方、読み方、視聴覚教育、パソコンによる日本語学習。</p>			1 お話大会	4 日本語運動会	2 写生大会	5 フェスタジュニーナ	3 リオ日本人学校との交流	6 終業式
1 お話大会	4 日本語運動会							
2 写生大会	5 フェスタジュニーナ							
3 リオ日本人学校との交流	6 終業式							
生徒の週の学習日数と時間	(1 日 90 分)	年間学習時間 (59)						
学校授業日	月 火 水 木 金 土 日	(その他)						
生徒 総数	104名 (男47 女57)	生徒年齢 7 才 ~ 52才						
<p>学校の所在する地域の概況</p> <p>住宅地の閑静な場所であり、教育の場としては申し分ないが、交通の便が良好と言えないのが難点。</p>								

職名	氏名	年齢	国籍	教師歴	担当クラス
校長	加藤玲子	57	日本	18	成人初級1・3・3
	加藤英子	74	"	28	入門I・II
	沢村キクエ	53	"	11	上級1・2・3
	吉田和子 7/17	45	伯	8	初級1・2・成人初級2
	富永 誠	24	日/伯	4	会話I・II・中級1
	石黒路子	21	日本	1	初級3・4・中級1
クラス	使用教科書とおもな教材	生徒数	年齢		
入門I	1,2,3 日本語で話しましょう	9	7~13		
" II	" "	4	8~9		
初級1	ひろこさんのたのしいにほんご 1	14	7~14		
" 2	CURSO BÁSICO DE JAPONÉS 1	7	10~14		
" 3	ひろこさんのたのしいにほんご	7	10~14		
" 4	" " 2	5	12~16		
中級1	日本語初歩	5	11~19		
" 2	"	13	13~23		
会話1	新日本語の基礎 1	6	19~58		
" 2	ロールプレイで学ぶ会話 1	5	42~52		
上級1	日本語初歩	5	15~19		
" 2	日本語中級	7	13~23		
" 3	" JAPANESE LIFE TODAY	4	22~50		
成人初級1	新日本語の基礎 1 テープ、ビデオ	5	13~41		
" 2	" " "	3	14~22		
" 3	" " 絵カード	5	14~41		

学 校 名	I C O 文 化 学 院	ミナス・ジェライス 州
住 所	Av. Getulio Vargas, 499 Belo Horizonte	☎ (031)221-7713
運 営 団 体	INSTITUTO DE CULTURA ORIENTAL	☎ (031)221-7731
学校代表者	金城澄子	☎ (031)221-4286
<p>沿革（および教育目標）</p> <p>ミナス州は対日貿易高ではブラジル国内でも上位にあり、人的交流も盛んなことから、言葉とその背景にある文化を含めた日本語教育の必要性をその当時のミナス州政府渉外局長カルロス・オルシニ氏、教育局ハイムンド・ノナト氏の示唆を受け、1993年3月ミナス州ベロ・オリゾンテ市公認校として開設。現在に至る。</p> <p>年間のおもな行事</p> <p>七夕祭り、お話大会、折紙の会、学習発表会</p> <p>おもな教育内容（特色あるもの）</p> <p>お話会、書道、珠算、折紙</p>		
生徒の週学習日数と時間	(2～3日 3 時間)	年間学習時間 (130)
学校授業日	月 火 水 木 金 土 日	(その他 午前、午後、夜)
生徒 総数	64名 (男40 女24)	生徒年齢 7 才 ～ 62才
<p>学校の所在する地域の概況</p> <p>本学院はベロ市の中心街に位置し、500m内に各種学校が18校以上点在する。教育に適した便利な環境にある。</p>		

職名	氏名	年齢	国籍	教師歴	担当クラス
院長	金城 澄子	59	日本	22	児童中級Ⅱ・成人初ⅠⅢ
理事	八木 義文	60	〃	25	初Ⅲ・中級Ⅱ・上級Ⅰ
〃	金城 達雄	61	伯	0.5	上級Ⅱ
教諭	菊池 渡	22	〃	7	初Ⅲ・Ⅳ・Ⅴ
〃	小泉 春世	54	日本	2	初Ⅳ
〃	浅井 みさき	36	〃	5	初Ⅳ
〃	平島 理香	17	伯	2	児童Ⅰ
クラス	使用教科書とおもな教材	生徒数	年齢		
児童Ⅰ	きそにほんご ICO教材	7	7～13		
中級	日本語会話ブック 新しい国語	2	9～14		
成人Ⅰ～ Ⅴ	新日本語の基礎Ⅰ、Ⅱ	35	15～36		
中級Ⅰ～Ⅱ	中級から学ぶ日本語 中級読解入門	14	26～62		
上級Ⅰ～ Ⅱ	ニュースで学ぶ日本語 日本語経済新聞 生きた国語	4 1 1	16～24 21～25 52		

学 校 名	イパチンガ日本語学校	ミナス・ジェライス 州
住 所	Rua Colombia, 44 Bairro Cariru Ipatinga ☎	
運営 団体	イパチンガ日伯文化協会	☎ -
学校代表者	金兼文典	☎ (031)821-1989
<p>沿革（および教育目標）</p> <p>ウジミナス製鉄所建設が1958年に始まり、1961年頃日系社会が発生し日系子弟の個人塾で日本語学習が行われていたが、1969年文協より教室が提供され、運営するようになった。</p> <p>目標（1）日本語学習し、日本語の会話を習得する。 （2）日本の文化・伝達に対する理解を深める。</p> <p>年間のおもな行事</p> <ul style="list-style-type: none"> ・七夕、運動会 ・文協との共催（母の日、父の日、敬老の日、子供の日のお祝い） <p>おもな教育内容（特色あるもの）</p> <ul style="list-style-type: none"> ・カード、かるた、各種ゲームによる会話練習 		
生徒の週学習日数と時間	（ 2 日 3 時間）	年間学習時間 （ 100 ）
学校授業日	月 火 水 木 金 土 日	（その他 ）
生徒 総数	16名（男10 女 6 ）	生徒年齢 9 才 ～ 18才
<p>学校の所在する地域の概況</p> <p>ウジミナス製鉄所の住宅地域の一画に文協の会館本部がある。教室2部屋がその設備の中にある。近くに日伯合併のパルプ会社（セニブラ）もある。</p>		

職名	氏名	年齢	国籍	教師歴	担当クラス
教諭	渋谷紀子	60	帰化	11	児童・成人(2名)
クラス	使用教科書とおもな教材	生徒数	年齢		
成人	アリアンサ日本語会話を中心に教えている (今年中に日本に働きに行くので簡単な読み書きと会話を希望している)	2	19		
児童	1.2.3 日本語ではなしましろう カード(ひらがな、かたかな、漢字、 ひらがな練習カード) 日本の教科書	8	6~13		

学 校 名	CURSO LUZIANA LANNA-IDIOMAS	ミナス・ジェライス 州
住 所	Rua Sao Paulo, 1801 Belo-Horizonte	☎ (031)377-8987
運 営 団 体		☎ -
学校代表者	LUZIANA LANNA	☎
<p>沿革（および教育目標） 英語、フランス語、ドイツ語、イタリア語、スペイン語、日本語、そして外国人のためのポルトガル語を教科書よりも、使える言葉として身につくように指導する。</p> <p>年間のおもな行事</p> <ul style="list-style-type: none"> - 「ビールクラス」その国の特色をいかした環境をつくっての、ある意味でのパーティー。 - 年2回「best student」をすべての生徒の中から選択。奨学金の授与。 - ハロウィーンパーティー（この学校は英語が中心である為） <p>おもな教育内容（特色あるもの）</p> <ul style="list-style-type: none"> ・会話が身につくことを主としている。 ・ブラジルの中で唯一コンピュータシステムによる、発音練習のスタジオがある。（自分の声をその場でヘッドフォンをとおして、ききかえし、発音やイントネーションの向上をはかる） 		
生徒の週の学習日数と時間	Curso Regular(2日2時間)	年間学習時間 ()
学校授業日	月 火 水 木 金 土 日	(その他)
生徒 総数	3.000名 Japones12 (男8女4)	生徒年齢 才 ~ 才
<p>学校の所在する地域の概況</p> <p>As unidades do Curso Luziana Lanna estao situadas em áreas nobres da cidade com um meio ambiente adequado.</p>		

職名	氏名	年齢	国籍	教師歴	担当クラス
教諭	MISAKI ASAI ANDRADE DE MACEDO	35	日本	5	básico 3・básico 5(con- versação・2ª opção
クラス	使用教科書とおもな教材	生徒数	年齢		
Básico 3	Nihongo Kaiwa/Curso de Conversação Aliança Cultural Brasil-Japao 3	2	12~20		
2ª opção	”	1	6		18~25
individual	にっぽんごかいわ Curso de japonês- conversação Infantil (A)-Nº 1.2	1			6

学 校 名	サン・ゴタルド日本語学校	ミナス・ジェライス 州
住 所	Praça Ciro Franco, 106 Cx. 22 Sao Gotardo ☎ (034)671-1722	
運営 団体	サン・ゴタルゴ文化体育文化協会	☎ (034)671=1722
学校代表者	中村行雄	☎ (034)671-1363
<p>沿革（および教育目標） 学校設立 1979年 教育目標 1) 日常会話の習得 2) 日本語教育を通して日本文化を理解する。 3) 日系人としての誇りと信頼される人間性を育成する。</p> <p>年間のおもな行事 1) 学校の行事（母の日学芸会（歌、踊、劇、朗読）、絵画教室、校内お話大会、七夕祭り） 2) 文協の行事（フェスタジュニーナ、運動会、カラオケ大会、敬老会）</p> <p>おもな教育内容（特色あるもの） 1) 図書館（学校図書）、折り紙、（月1回）情操教育（金曜のみ） 2) ペロ・オリゾンテ日本人学校、愛知県坂田小学校との交流</p>		
生徒の週の学習日数と時間	（ 5 日 5 時間）	年間学習時間 （ 150 ）
学校授業日	月 火 水 木 金 土 日	（その他 ）
生徒 総数	36名（男20 女16 ）	生徒年齢 6 才 ～ 17才
<p>学校の所在する地域の概況 サン・ゴタルド中心街より東南1kmのところ。旧運送会社（TRANS. PADAP）</p>		

職名	氏名	年齢	国籍	教師歴	担当クラス
校長	宮本里美	58	日本	18	幼稚部～上級
副校長	水口弘行	33	〃	3か月	初級～上級
クラス	使用教科書とおもな教材	生徒数	年齢		
幼初1	1.2.3 にほんごではなしましろう (I)				
初2	〃 (II)				
中	光村図書、C.B.J 2				
上	〃 〃 3				

学 校 名	ジャナウーバ日本語教室	ミナス・ジェライス 州
住 所	R. Barao de Rio Branco, 812	☎ (038)821-1031
運 営 団 体	北ミナス日伯文化協会	☎ -
学校代表者	銅山孝美	☎ (038)221-5413
<p>沿革（および教育目標）</p> <ul style="list-style-type: none"> ・点在する日系の父兄の要望から、その子弟への日本語伝授。 ・日本語学習および教室活動を通じて、日本的雰囲気の拡散。 <p>年間のおもな行事</p> <p>おもな教育内容（特色あるもの）</p>		
生徒の週の学習日数と時間	（ 3 日 4.5 時間）	年間学習時間 （ 180 ）
学校授業日	月 火 水 木 金 土 日	（その他 ）
生徒 総数	15名（男 7 女 8 ）	生徒年齢 4 才 ～ 40才
<p>学校の所在する地域の概況</p> <p>日系人稀少なる農牧経済の内陸小都市。</p>		

職名	氏名	年齢	国籍	教師歴	担当クラス
教諭	金本 静磨	54	帰化	8	全域
クラス	使用教科書とおもな教材	生徒数	年齢		
1	適宜考察	1	4		
1	ひろこさんのたのしいにほんご	6	11～40		
1	日本語初歩 実用日本語	6	15～30		

学校名	て ま り 学 園	ミナス・ジェライス 州
住所	Rua Alagoas, 1314 s/1104 Belo Horizonte ☎ (031)281-0134	
運営 団体	個 人	☎ -
学校代表者	鹿内真弓	☎
<p>沿革（および教育目標）</p> <p>1996年2月26日 開校</p> <p>日本語らしい日本語が短期間に話せるようになることを目標にしている。</p> <p>年間のおもな行事</p> <p>開校したばかりなので勉強の他には特別な行事はなし。</p> <p>おもな教育内容（特色あるもの）</p> <p>初級では基本的文型をおもに口頭練習をとおしておこない、日常生活の中で使っていけるような応用力を養うことを心がけている。中級以上には、読解と会話を1つの流れにした学習方法をとっている。</p>		
生徒の週の学習日数と時間	（ 2 日 3 時間）	年間学習時間 （ 1 2 4 ）
学校授業日	月 火 水 木 金 土 日	（その他）
生徒 総数	33名（男5 女28）	生徒年齢 9 才 ~ 55才
<p>学校の所在する地域の概況</p> <p>町の商業中心地。</p>		

職名	氏名	年齢	国籍	教師歴	担当クラス
	宮本君代	50	伯	9	初級
	鹿内真弓	40	日本	4	初級・中級(上)
クラス	使用教科書とおもな教材	生徒数	年齢		
初級 I	実用日本語	4	様々		
初級 II~III	総合日本語	9	"		
中級(上)	"	2	"		
生け花		15	"		
オムニバス		3	"		

学 校 名	ピラポーラ日本語学校	ミナス・ジェライス 州						
住 所	Rua Apolonia Mendes Pereira, 139 Pirapora ☎ (038)741-1852							
運営 団体	ピラポーラ日伯文化協会	☎ 同上						
学校代表者	飯田信行（文協、文化部長）	☎ (038)741-3798						
<p>沿革（および教育目標）</p> <p>1980年、コチア組合果樹団地造成に伴い、同年8月、日本語学校設立。開校当初から月曜日から金曜日までの授業を行ってきている。</p> <p>目標：日本語を通じて素晴らしい日本の文化を伝え、立派な日系ブラジル人の育成。</p> <p>年間のおもな行事</p> <table border="0"> <tr> <td>母の日</td> <td>学習発表会（歌・劇・お話等）</td> </tr> <tr> <td>作品コンクール参加</td> <td>運動会（文協主催）</td> </tr> <tr> <td>お話大会参加（全生徒）</td> <td></td> </tr> </table> <p>おもな教育内容（特色あるもの）</p> <p>朝の生徒は毎日ラジオ体操を行っている。</p> <p>毎月1回俳句を行っている。（昼の生徒のみ）</p>			母の日	学習発表会（歌・劇・お話等）	作品コンクール参加	運動会（文協主催）	お話大会参加（全生徒）	
母の日	学習発表会（歌・劇・お話等）							
作品コンクール参加	運動会（文協主催）							
お話大会参加（全生徒）								
生徒の週の学習日数と時間	（ 5 日 10 時間）	年間学習時間 （ 3 6 0 ）						
学校授業日	月 火 水 木 金 土 日	（その他）						
生徒 総数	8 名（男 7 女 1 ）	生徒年齢 8 才 ～ 15才						
<p>学校の所在する地域の概況</p> <p>セントロから5km程離れた工場地帯の近く。空き地が多く家はまだ、まばら。生徒はバス・自転車で通学。</p>								

職名	氏名	年齢	国籍	教師歴	担当クラス
職許	重松美知子	29	日本	1	朝・昼
クラス	使用教科書とおもな教材	生徒数	年齢		
朝	1.2.3 日本語ではなしましろう ひろこさんのたのしいにほんご	3	8～13		
昼	1.2.3 日本語ではなしましろう ジャカランダ ひろこさんのたのしいにほんご	5	11～15		

学 校 名	ミナス日伯文化協会日本語モデル校	ミナス・ジェライス 州
住 所	Rua Dom Lourenço de Almeida, 535 B. Horiz. ☎ (031)428-1690	
運営 団体	ミナス日伯文化協会	☎ (031)428-3199
学校代表者	小川俊治	☎ (031)296-8835
<p>沿革（および教育目標）</p> <p>学校設立 1970年、1990年にモデル校となる。</p> <p>教育目標 (1)日本語教育を通して日本文化を理解する。 (2)日本人としての誇りを持ち、豊かな人間性を育成する。 (3)現地に信頼される学校を目指す。</p> <p>年間のおもな行事</p> <p>(1)文化祭（劇、舞踊、習字、絵画、生け花、歌）の発表 (2)文化協会の行事（運動会、敬老会、盆踊り）への参加 (3)各種コンクール、お話大会</p> <p>おもな教育内容（特色あるもの）</p> <p>(1)習字教室、折り紙教室、生け花教室、ソロバン教室 (2)ペロオリゾンテ日本人学校との交流 ミナス州日本語学校との交流</p>		
生徒の週の学習日数と時間	(1日3時間) (2日3時間)	年間学習時間 (約 1 0 0)
学校授業日	月 火 水 木 金 土 日	(その他)
生徒 総数	79名 (男35 女44)	生徒年齢 5 才 ~ 58才
<p>学校の所在する地域の概況</p> <p>ペロオリゾンテ市の中心地より北へ8kmの所で、周辺は主に住宅地。</p>		

職名	氏名	年齢	国籍	教師歴	担当クラス	
教頭	宮田 好江	54	日本	19	児童初級Ⅰ・成人ⅡC・初級Ⅱ	
教務	宮本 君代	51	伯	11	児童初級Ⅱ・成人ⅠA	
総務	岩崎 三由記	47	"	5	成人ⅠA・成人ⅠB・習字	
非常勤	山川 知子	60	日本	21	児童初級Ⅲ・成人Ⅲ	
"	鹿内 真弓	41	"	5	成人ⅡB・生け花教室	
"	菊池 渡	24	伯	7	成人Ⅳ	
"	梶 直樹	25	"	4	ソロバン教室	
シニア	中川 奮	62	日本		高等部・成人Ⅱ・習字	
副教頭	小平 朝美	27	"		成人Ⅴ・中級Ⅰ・上級Ⅰ・習字	
クラス	使用教科書とおもな教材	生徒数	年齢			
児初Ⅰ	ひろこさんの日本語・1.2.3 日本語	7	5～11			
"Ⅱ	たのしいこどものほんご	5	8～12			
児中Ⅰ	日本語中級読解入門	4	9～15			
成ⅠA	新日本語の基礎	11	20～30			
"B		6	15～45			
成ⅡA		6	12～27			
"B		6	20～30			
"C		5	20～35			
成Ⅲ		5	19～50			
"Ⅳ		4	20～30			
"Ⅴ		3	23～30			
上級Ⅱ		日本語いろいろ	6	14～22		
高等部		各種論文・物語・リコーダー	4	26～51		
児初Ⅲ	ジャカランダ	7	8～13			

学 校 名	山 本 日 本 語 教 室	ミナス・ジェライス 州
住 所	Caixa Postal, 53 Sao Francisco	☎ (038)631-1034
運 営 団 体	北ミナス日伯文化協会	☎ -
学校代表者	山 本 園	☎
<p>沿革（および教育目標） 日本の文化を伝承する。 日常会話をにほんごでできるようにしたい。</p> <p>年間のおもな行事 特になし</p> <p>おもな教育内容（特色あるもの） 家族（庭）的な温もりを失わないように</p>		
生徒の週の学習日数と時間	（ 3 日 3 時間）	年間学習時間 （ 160 ）
学校授業日	月 火 水 木 金 土 日	（その他 ）
生徒 総数	2 名（男 女 2 ）	生徒年齢 6 才 ～ 11才
<p>学校の所在する地域の概況 周辺に日系人家族が3世帯のみ。市街地より遠地に所在しているが住宅は多い。</p>		

職名	氏名	年齢	国籍	教師歴	担当クラス
教師	山本 國	64	日本	3	児童クラス
クラス	使用教科書とおもな教材		生徒数	年齢	
児童	1.2.3 日本語で話しましょう		2	6～11	

学 校 名	ラファエッチ日本語教室	ミナス・ジェライス 州
住 所	Rua Sao Jorge, 390 B Conselheiro Lafaiete ☎ (031)761-1794	
運 営 団 体	☎ -	
学校代表者	三阪尚子	☎
<p>沿革（および教育目標） ブラジル人学生が1年間、日本に交換留学生として行くのを短期間で（3か月間～4か月間）ひらがな、カタカナを中心に自己紹介できるまでを指導する。</p> <p>年間のおもな行事</p> <p>おもな教育内容（特色あるもの） 1対1の指導なので、こちらが用意したカードを中心に本人にもカードを作らせ、どこでも時間が有れば、取り出して勉強出来る工夫をしている。</p>		
生徒の週の学習日数と時間	（ 1 日 2 時間）	年間学習時間 （ ）
学校授業日	月 火 水 木 金 土 日	（その他 ）
生徒 総数	2 名（男 1 女 1 ）	生徒年齢 22才 ～ 24才
<p>学校の所在する地域の概況 全く日系人の少ない地域だが、ロータリークラブ等で毎年日本に交換留学生として日本に行く学生が居るし、現在日本からも2名交換留学生として来ている。</p>		

職名	氏名	年齢	国籍	教師歴	担当クラス
	三 阪 尚 子	53	日 本	27	
クラス	使用教科書とおもな教材	生徒数	年 齢		
	<p>経験を生かした、全くの個人教材なので使用教科書はナシ。手作り教材は大体カードを中心に教えた後も復習に使用し、本人も小さなカードを持つので家でも、どこでも勉強出来る教材としている。</p>	2	(今までは17才) (現在22才 24才)		

学 校 名	ヴィトリア日本語モデル校	エスピリト・サント 州
住 所	Rua Joao Nunes Coelho, 244 Vitória	☎ (027)324-0880
運 営 団 体	ヴィトリア日系協会	☎ (027)324-0880
学校代表者	松永味差尾	☎ (027)327-1721
<p>沿革（および教育目標）</p> <p>1983年に生徒数27名で日本語教育として開始。当初は古屋を借りての週一回1時間半の授業を行うだけでした。その後生徒数が増加し、借家の学校の手狭を痛感し、JICAにモデル校建設助成金を申請。4年後JICAの援助により、モデル校開校の落成式にいたる。現在、生徒数71名で運営。</p> <p>年間のおもな行事</p> <ul style="list-style-type: none"> ・5月 書き方大会 ・7月 お話し大会 ・10月 スポーツ大会 ・12月 学芸会 <p>おもな教育内容（特色あるもの）</p> <ul style="list-style-type: none"> ・学校独自の教科書を使った地域に根ざした教育 ・日本の音楽を取り入れての情操教育 ・日本語の意味が理解でき、日本語で会話できる生徒の育成 		
生徒の週の学習日数と時間	（ 2 日 3.5 時間）	年間学習時間 （ 1 4 0 ）
学校授業日	月 火 水 木 金 土 日	（その他）
生徒 総数	64名（男32 女32）	生徒年齢 6 才 ～ 27才
<p>学校の所在する地域の概況</p> <p>エスピリト・サント州の州都ヴィトリアの住宅地に位置する。近くには日系会員の多数が勤めるCST 製鉄所がある。</p>		

職名	氏名	年齢	国籍	教師歴	担当クラス
教諭	松永味差尾	44	伯	11.5	初級・音楽
教諭	山野範子	45	日本	7	初級・中級・音楽
シニア	海老根紀子	53	〃	8	初級・中級
副教諭	馬橋宏和	32	〃	3か月	初級・中級
クラス	使用教科書とおもな教材			生徒数	年齢
初級	ダイアリー日本語モデル教科書	はちどり	1	28	6~26
〃	〃	〃	2	8	11~17
〃	〃	〃	3	6	9~14
中級	〃	〃	4	12	12~27
〃	〃	〃	5	10	15~23

学 校 名	アナポリスさくら学園	ゴ ヤ ス 州
住 所	Rua Dr. Flaminio Favero Qd.16 s/n Anapolis ☎	
運 営 団 体	アナポリス日伯文化協会 若竹会	☎ -
学校代表者	村松幸子 小松かつ江	☎ (062)324-2100 (062)314-1417
<p>沿革（および教育目標）</p> <p>1992年6月、青年会の要望により、日本語の学習を通じて日本文化の伝達に寄与することを目的に6名の母国がボランティアでアナポリスさくら学園を設立しました。</p> <p>ブラジルに良い環境がないため、次々生徒が日本に働きに出かけ現在は、ブラジル人の方が多い状態です。</p> <p>目標 生徒の交際の手助けになるように、日本語及び文化を教える。</p> <p>年間のおもな行事</p> <p>開園記念日 野外研修 日会の行事参加 { 母の日 運動会</p> <p>おもな教育内容（特色あるもの）</p> <ul style="list-style-type: none"> ・ 幼児教育 ・ 情操教育（折り紙、習字、音楽「笛、合唱」） ・ 成人会話クラス（日本にDEKASEGI対象） 		
生徒の週の学習日数と時間（土曜2時間）（火木3時間）（火木土5時間）		年間学習時間（土92H）（火木84H）（火木土176H）
学校授業日	月 火 水 木 金 土 日	（その他 ）
生徒 総数	30名（男13 女17 ） 生徒年齢 4 才 ～ 45才	
<p>学校の所在する地域の概況 ブラジリアから170km、ゴヤニアから50km南緯1000mの高原、人口30万人の市です。日系は推定200家族位ですが、アナポリス日伯文化協会会員は90家族となっています。</p>		

職名	氏名	年齢	国籍	教師歴	担当クラス
園長	村松幸子	57	日本	4	中級・会話
副園長	小松かつ江	49	"	4	幼稚部
教諭	飯塚温代	57	伯	4	ハイビスカス3・会話
"	大原清子	42	伯	2	幼稚部
"	田中功	51	"	3	ハイビスカス3・4
"	渡辺きみ子	59	日本	2	幼稚部
開発主任	江川京子	28	"	2	ハイビスカス5・会話
クラス	使用教科書とおもな教材	生徒数	年齢		
幼稚1	絵入りひらがなノート	2	4		
" 2	きそにほんご 1 (ひらがな)	3	7~ 8		
初級	ハイビスカス 3	3	11~25		
"	" 4	2	14~15		
"	" 5	3	16~23		
会話	会話ブック	3	12~23		
中級	日本の本より抜粋	6	11~21		
会話	実用日本語	2	11~22		
"	" (きそにほんご1)	6	19~45		

学 校 名	アライランス日本語学校	ブラジリア連邦区
住 所	Area Especial, 5 Lote J N. Bandeirantes ☎ (061)552-2080	
運営 団体	ブラジリア・アライアンス福音教会 ☎ (061)552-2080	
学校代表者	安井敏明エドワルド ☎ (061)552-2080	
<p>沿革（および教育目標）</p> <ul style="list-style-type: none"> ・日本語教育を通し、日本文化の良きものを伝えてゆく。 ・聖書を通し、失われがちな情操教育も行い、全人格的、国際的な日系人が育つことを目指したい。 <p>年間のおもな行事</p> <ul style="list-style-type: none"> ・文化祭（合同） ・クリスマス発表会 <p>おもな教育内容（特色あるもの）</p>		
生徒の週の学習日数と時間	（ 2 日 4 時間）	年間学習時間 （ 270 ）
学校授業日	月 火 水 木 金 土 日	（その他）
生徒 総数	28名（男10 女18）	生徒年齢 6 才 ～ 23才
<p>学校の所在する地域の概況</p> <p>静かな住宅地</p>		

職名	氏名	年齢	国籍	教師歴	担当クラス
教諭	大路あゆみ	26	日本	4か月	初級2・3
〃	安井弘子	40	〃	2	初級1
〃	浜田 献	23	〃	新	助手
クラス	使用教科書とおもな教材	生徒数	年齢		
初級1	1.2.3 にほんごではなしまししょう 日本の教科書	17	6～12		
〃 2	1.2.3 にほんごではなしまししょう 日本の教科書 ハイビスカス	6	13～23		
〃 3	アリアンサ 日本の教科書 ハイビスカス	5	15～23		

学 校 名	アルカージ日本語学校	ブラジリア連邦区
住 所	Caixa P.5036	☎ (061)540-1227
運営 団体	アレシャンドレ・グスモン農村文化協会	☎ .
学校代表者	青砥はつみ	☎ (061)540-1227
<p>沿革（および教育目標） 1973年首都近郊植民地内に開校し。 1985年経営主権を上記文化団体と改正し、運営を父兄会から一任し、学校名称をアルカージ日本語学校と改め現在に至る。 目的として日常会話と日本語による理解力をつけ、日本文化と親による社会人としてのエナケットを身につけ、国家発展に寄与し得る人材育成を目指している。</p> <p>年間のおもな行事 文協主催運動会、文化祭に参加 ピクニック、視察（街の工場、動物園等）</p> <p>おもな教育内容（特色あるもの） 幼稚部への受入れは3才位から受け、全然日本語の使用しない家庭の子供をも環境作りと慣習により家庭への普及に心を配り理解力のついた者への進学と日本語能力試験2級をパス出来る学力をつけさせる事としている。</p>		
生徒の週学習日数と時間	（ 1 日 3 時間）	年間学習時間 （ 1 2 0 ）
学校授業日	月 火 水 木 金 土 日	（その他 ）
生徒 総数	46名（男24 女22 ）	生徒年齢 3 才 ～ 15才
<p>学校の所在する地域の概況 首都中心より西方約50Kmにあたり、首都食糧基地としての植民地内に在在する文協本部に日本語教室（5室）を備え、生徒はバス利用の通学の可能故に便利な地域であり、敷地内（15ha）には各種運動場もあり、学習ばかりでなく体育にも熱心である。 近隣市内よりの非日系学生も居る。</p>		

職名	氏名	年齢	国籍	教師歴	担当クラス
校長	青砥はつみ	71	日本	13	初級Ⅰ・Ⅱ
教諭	田中勝子	50	〃	2	初級Ⅵ・Ⅶ・Ⅷ
〃	青砥孝子	18	伯	4	初級Ⅲ・Ⅴ
〃	鈴木良子	23	伯	新	幼稚部A・B・C
クラス	使用教科書とおもな教材	生徒数	年齢		
幼稚部	ひらがなカード・塗絵ブック・手作り教材	13	3～6		
初級Ⅰ	塗絵カード・折り紙教室・全書・ハイビスカスⅠ	16	6～10		
Ⅱ	塗絵・ひらがな辞典・入門・カタカナカード・字研漢字初歩・石井漢字教室 ひろこさんのたのしいにほんご ぶんけいれんしゅうちょう その他手作り教材				
初級Ⅲ	ハイビスカス2・漢字ドリル・漢字フラッシュカード	11	8～13		
Ⅴ	ハイビスカス2の後半・ひろこさんのたのしいにほんご・文型練習帖 折り紙全書				
初級Ⅵ	ハイビスカス3～4 その他漢字ドリル	6	12～15		
Ⅶ	ハイビスカス4の後半 漢字音訓辞書一般				
Ⅷ					

学 校 名	イ ン ク ラ 日 本 語 学 校	ブラジリア連邦区
住 所	Cx. Postal 05246 Taguatinga	☎ (061)540-1108
運 営 団 体	インクラ農村文化体育協会	☎ (061)540-1108
学校代表者	村上長松	☎ (061)500-5678
<p>沿革（および教育目標）</p> <p>1973年 インクラ植民地に日系人多数入植。2世、3世に日本語の必要を思い日本語学校創設。子供に祖国の文化と礼儀道徳等伝承。</p> <p>年間のおもな行事</p> <p>おもな教育内容（特色あるもの）</p>		
生徒の週の学習日数と時間	（ 1 日 3 時間）	年間学習時間 （ 1 2 0 ）
学校授業日	月 火 水 木 金 土 日	（その他）
生徒 総数	30名（男15 女15）	生徒年齢 6 才 ～ 16才
学校の所在する地域の概況		

職名	氏名	年齢	国籍	教師歴	担当クラス
校長	村上長松	78	日本	21	初級
教諭	飯野兵二	61	"	10	初級
"	大城キク	68	"	8	初級
クラス	使用教科書とおもな教材	生徒数	年齢		
初級	1990, 92, 93, 94 年日本語能力試験 3 級 文字、語彙、文法、読解、聴解 海外子女教育振興財団 漢字ドリル光村図書	12	13~16		
初級	光村図書日伯文化普及会日本語(5~7巻)	7	9~13		
初級	日本語きそ I 1.2.3 日本語ではなしましょう I	11	6~16		

学 校 名	ゴ イ ア ニ ア 日 本 語 学 校	ゴ イ ア ス 州
住 所	Rua 19,322 apt.1102 Goiânia	☎ (062)225-9434
運 営 団 体	ゴ イ ア ス 日 伯 協 会 日 本 語 普 及 研 究 部	☎ (062)233-2687
学 校 代 表 者	塩 原 豊	☎ (062)225-9434
<p>沿革（および教育目標） 日伯親善の為にも日本語を日系の中で無くさない事と日本文化の伝達の一役に大いに必要である。 1世の生存の間に2、3世に伝承する事である。</p> <p>年間のおもな行事 新年会、運動会、敬老祝賀会、文化祭 上記行事に参加</p> <p>おもな教育内容（特色あるもの） 日本文化を日本語で説明。日本語で授業する。</p>		
生徒の週の学習日数と時間	（ 1 日 3 時間）	年間学習時間 （ 2 8 8 ）
学校授業日	月 火 水 木 金 土 日	（その他）
生徒 総数	81名（男41 女40）	生徒年齢 6 才 ～ 40才
<p>学校の所在する地域の概況 市内より学校の位置する会館が遠いため、通学難をきたす原因でもある。バスで片道約1時間となるので自宅授業をする様に成っている。</p>		

職名	氏名	年齢	国籍	教師歴	担当クラス
校長	大木戸貴子	26	日/伯	4	成年・幼年・初級・中級
会計	設楽美恵	23	伯	2	幟・幟 (JICA1年コース修中)
〃	長谷川鋭子	45	日本	18	成年
書記	塩原豊	57	〃	3	成年・幼年
教諭	山岡栄美子	43	〃	6	成年
〃	矢野八重子	42	伯	18	児童
クラス	使用教科書とおもな教材	生徒数	年齢		
幟(中)	アリアンサ話し方I・II	13	18～30		
	青年組はハイビスカスI・II	13	15～18		
成人	ハイビスカス1～4	11	17～30		
〃	アリアンサ日本語会話	14	18～40		
児童	1.2.3 にほんごではなしましょう	12	8～14		
〃	にっぽんごかいわ (アリアンサ)	10	6～12		
成人	初級基礎会話・ハイビスカス	8	22～35		

学 校 名	タグアチンガ日本語学校	ブラジリア連邦区
住 所	QSC 05 Area Especial, 5 Taguatinga	☎ (061)562-1155 (061)562-3028
運営 団体	ブラジリア日伯文化協会	☎ (061)563-2813
学校代表者	佐藤邦子	☎ (061)246-4844 (061)364-1486
<p>沿革（および教育目標） 1966年5月開校 目標-日本語教育を通して日本文化を理解させると共に、ブラジル社会に並びに国際社会に貢献できる人材を育成する。 -文化協会に発展に寄与し得る後継者の育成を目指し、日系人としての誇りを培う。 -語学教育のみならず情操教育をとりいれ豊かな人間性を育成する。</p> <p>年間のおもな行事 文協 母の日行事「学習発表会」 " 運動会…ラジオ体操、ダンス 他 普及協会主催-「日本文化祭」作品展示、音楽発表 学習運動会</p> <p>おもな教育内容（特色あるもの） 情操教育-音楽、体操、工作 音楽教室-楽器を中心としたクラス</p>		
生徒の週の学習日数と時間	土(1日2時間)会話(3日3時間)音楽(1日1,5時間)成人(1日2時間)	年間学習時間 (70~100)
学校授業日	月 火 水 木 金 土 日 (その他))
生徒 総数	61名(男26 女35)	生徒年齢 4才 ~ 40才
<p>学校の所在する地域の概況 ブラジリアの衛星都市の中で一番日系人が多い。文協の本部会館もあり、そこで日本語教育も行われている。</p>		

職名	氏名	年齢	国籍	教師歴	担当クラス
校長	佐藤邦子	65	伯	5	児 初級2・初級3・4
副校長	三分一貴美子	56	日本	12	児 初級1・2・中級
教頭	三分一翠アンジェラ	28	伯	9	成会話・児中級・音楽
教諭	三分一理加リナ	25	〃	5	児 初級4
〃	大河内洋子	54	日本	10	児 初級2
〃	野中真茶子	29	〃	4	幼稚部
〃	野中丈士	26	伯	新	成 初級3
〃	野中ふみモニカ	21	〃		休職中（留学のため）
クラス	使用教科書とおもな教材	生徒数	年齢		
幼児	おえかきノート、きそ（Ⅰ）、ことば帖	6	4～5		
初1	きそ（Ⅰ）	3	6～11		
〃2	きそ（Ⅱ）、漢字ドリル1年（Ⅰ）	11	6～12		
〃3	きそ（Ⅲ）、〃（Ⅱ）	9	9～12		
〃4	会話ブック（3）、漢字ドリル2年	8	11～14		
中級	光村（読み教材）、会話ブック（5）	4	14～16		
〃	漢字ドリル3年、光村読み物	2	14～15		
成初	ハイビスカス（3）	5	17～40		
音楽	音楽教科書（日本）キーボード・フルート	6	9～13		
会話	会話ブック（3）	7	12～35		

学校名	パラカツ日本語学校	ミナス・ジェライス 州
住所	Rua Apolinário Alves, 400 Paracatu	☎ (061)671-2276
運営 団体	パラカツ日伯文化体育協会	☎ 同 上
学校代表者	福田マルシオ	☎ (061)671-2830
<p>沿革（および教育目標）</p> <p>1979～80年にかけてパラカツに日系人が入植。81年に日会が発足し、84年に日本語学校が開校した。JICAの援助により86年、新会館と新校舎ができる。</p> <p>祖国日本に親しみ、理解する手段として日本語教育を促進することを目標とする。</p> <p>年間のおもな行事</p> <p>運動会、遠足、学習発表会</p> <p>おもな教育内容（特色あるもの）</p> <ul style="list-style-type: none"> ・日本語学習意欲が極めて低い生徒たちでも、自らすすんで通学してもらえるよう、視聴覚教材やゲーム的要素を積極的に取り入れ生徒たちの関心を引く。 ・日本語学習歴の長い生徒には日本語能力試験の受験を勧め、日本語学校在学中に日本語学習成果を一つの形として残せるようにする。 		
生徒の週の学習日数と時間	（ 3 日 4.5 時間）	年間学習時間 （ 160 ）
学校授業日	月 火 水 木 金 土 日	（その他 ）
生徒 総数	48名（男28 女20 ）	生徒年齢 7 才 ～ 18才
<p>学校の所在する地域の概況</p> <p>パラカツは昔から金とミネラル(鉱物)を産出し、それらもっていた町であったが、日系人、オランダ人、及びリオ・グランデ・ド・スール人によって農業がさかんになり、町が急激に発展した。</p>		

職名	氏名	年齢	国籍	教師歴	担当クラス
校長	阿部栄一	73	日本	4,5	年少A・B・年中・年長・最年長B
副校長	土方陽美	28	〃	1	年少A・B・年中・年長・最年長A・B
クラス	使用教科書とおもな教材	生徒数	年齢		
年少A	自作仮名、練習プリント おもしろあいさつカード 他	8	7～10		
年少B	ひろこさんのたのしいにほんご1 他	4	8		
年中	〃	14	9～10		
年長	〃	12	8～13		
最年長A	文化初級付属教材 他	6	11～12		
最年長B	読解プリント・漢字プリント 日本語能力試験問題集 他	4	13～18		

学 校 名	ホジアドール日本語学校	ブラジリア連邦区
住 所	Caixa P. 5036	☎ (061)500-1013
運 営 団 体	アレシャンドレ・グスモン農村文化協会	☎ ナシ
学校代表者	高木初代	☎ (061)500-1030
<p>沿革（および教育目標）</p> <p>植民地が広範囲であり、協会本部に在るアルカージ校より約20km余りの道隔地のため、1983年分枝として開設されたが、次第に生徒数の増加と共に教室（民家の倉庫）も狭くなり、現地在のブラジル学校の休み（土曜日）を借り、1985年より授業を続けて居たが、教師不足となり1989～90年本校より出張授業であったが1991年より現地農家の主婦3名に依り継続していたが、家庭内の日本語利用度が少ないため直ぐ忘れ苦勞して居る。教材器具も少なく、教材資料作成もアルコール転写機1台で手造り教材が多い故に家事の余暇に作成し、十分な進歩は望めない。教育目標としては会話初歩、漢字習得。14日になるが未だに通学しているが、能力は4級程度が多い。</p> <p>年間のおもな行事</p> <p>経営団体アルカージの 母の日、父の日、運動会、ピクニック、アルカージ並日本語普及協会の文化祭等の行事の折に生徒作品の展示等に参加。</p> <p>おもな教育内容（特色あるもの）</p>		
生徒の週の学習日数と時間	（ 1 日 3 時間）	年間学習時間 （ 1 2 0 ）
学校授業日	月 火 水 木 金 土 日	（その他 ）
生徒 総数	43名（男22 女21 ）	生徒年齢 3 才 ～ 18才
<p>学校の所在する地域の概況</p> <p>首都中心より約50km西方に位置し、農業地帯の一角に在す。ブラジル学校で土曜日も借りて居るが、交通の便が良くなったので衛星都市（タグアチンガ）へは約20km、ブラジランジャ市へは15km離れて居る。</p>		

職名	氏名	年齢	国籍	教師歴	担当クラス
校長	高木初代	40	伯	5	初級3・4
教諭	柴田奈々江	42	〃	5	幼稚部・初級1～2
〃	青砥政雄	72	〃	6	初級4・5
クラス	使用教科書とおもな教材	生徒数	年齢		
初級 (幼稚園含む)	きそにほんご1 ひらがなカード ひらがな絵カード フラッシュカード(カタカナ、漢字を含む)	17	3～10		
初級Ⅱ	きそにほんご2～3 ハイビスカス2	15	11～16		
Ⅲ	漢字ドリル2～3				
初級Ⅴ	ハイビスカス3～4 漢字ドリル3～4年	11	12～18		
Ⅵ	ハイビスカス4 漢字ドリル4 石井方式 漢字の教え方 手造り教材＝読み替え指導書集参考				

学 校 名	ブラジリア生長の家日本語学校	ブラジリア連邦区
住 所	EQS 403/404, Brasilia-DF	☎ (061)325-2680
運 営 団 体	ブラジリア生長の家相白連合会	☎ (061)224-6678
学校代表者	池本 道	☎ (061)226-2674
<p>沿革（および教育目標） 1989年 開校 日本文化の理解と促進と日系人としての誇りをもたせる。 伯国に役立つ人間形成。 生長の家の教えにのっとった後継者養成。</p> <p>年間のおもな行事 1月 生長の家子供の日見真会 5月 生長の家母の日発表会 9月 生長の家子供お話大会 10月 生長の家奉祝演芸会参加</p> <p>おもな教育内容（特色あるもの） 人間神の子無限力の自覚をもたせる。 情操教育－歌、折り紙、遊び</p>		
生徒の週の学習日数と時間	(1日2時間) (2日3時間)	年間学習時間 (80～120)
学校授業日	月 火 水 木 金 土 日	(その他)
生徒 総数	39名 (男11 女28)	生徒年齢 4 才 ～ 60才
<p>学校の所在する地域の概況 ブラジリア中心地に存在し、日系人数は少ない。主に生長の家信者子弟が多い。</p>		

職名	氏名	年齢	国籍	教師歴	担当クラス
校長	池本道	58	日本	17	成 初級2
副校長	高野千代乃	85	"	14	児 初級2
教諭	坂本照子	70	"	13	児 初級3
"	島野一枝	80	"	14	児 初級1
"	渡辺梓道子	53	伯	新	幼稚部
クラス	使用教科書とおもな教材	生徒数	年齢		
幼	ぬりえ、おえかきノート	10	4～5		
初1	きそⅠ	13	6～8		
初2	きそⅡ	7	7～9		
初3	きそⅢ・漢字ドリル	5	10～11		
成初	きそⅡ・聴解教材	4	44～60		

学 校 名	ブラジリア日本語モデル校	ブラジリア連邦区			
住 所	SGAN 611 MOD.A BRASILIA-DF	FAX (061)274-7068			
運 営 団 体	ブラジリア日本語普及協会	☎ (061)347-1214			
学校代表者	三分一貴美子	☎ (061)562-1155 FAX (061)562-3028			
<p>沿革（および教育目標）</p> <p>JICAの助成により1991年建設工事着工。1992年落成。1992年8月開校。</p> <ul style="list-style-type: none"> ・日本語教育を通して、日本文化を理解させると共に、ブラジル並びに国際社会の発展に貢献出来る人材育成を推進する。 ・日本語モデル校としての使命を自覚をし、普及協会・運営委員会及び教師が一体となって、運営を推進する。 ・地域社会における日本語の普及、及び日本語能力の向上に努め、教授法や教材の研究、開発を推進する。 <p>年間のおもな行事</p> <p>期末学習発表会 学習運動会 日本文化祭</p> <p>おもな教育内容（特色あるもの）</p> <table style="width: 100%; border: none;"> <tr> <td style="width: 60%;"> 国語クラス 継承語クラス 学習期間内に習字・音楽を組み入れる </td> <td style="width: 5%; text-align: center; vertical-align: middle;">}併設</td> <td style="width: 35%; vertical-align: top;"> 普及協会レベル ・漢字講座 ・日本文化講座 </td> </tr> </table>			国語クラス 継承語クラス 学習期間内に習字・音楽を組み入れる	}併設	普及協会レベル ・漢字講座 ・日本文化講座
国語クラス 継承語クラス 学習期間内に習字・音楽を組み入れる	}併設	普及協会レベル ・漢字講座 ・日本文化講座			
生徒の週の学習日数と時間 児童(2日3時間)成人(2日2、5時間)成人(1日2、5時間)		年間学習時間 (80~100)			
学校授業日 月 火 水 木 金 土 日 (その他)					
生徒 総数138名(男66 女72) 生徒年齢 6 才 ~ 73才					
<p>学校の所在する地域の概況</p> <p>ブラジリア中心部にあり、日系人は多くない。環境は静かで交通の便も良くブラジリア大学が近いし日葡学生寮が同敷地内にある。生徒の過半数以上は非日系、混血であり、成人の知的レベルはすこぶる高い。</p>					

職名	氏名	年齢	国籍	教師歴	担当クラス
校長	三分一貴美子	56	日本	12	(児)ばら
職員	岡田俊子	53	"	7	(成)ハイビ5・6
教諭	松永紀子	48	伯	10	(児)つつじ
"	小笠原愛子	55	"	5	(成)ハイビ2
"	矢田正江	51	日本	5	(見)すけ・ずん (成)ハイビ7
"	三分一理加	25	伯	5	(成)ハイビ2
"	下平恭子	55	日本	6	(見)ゆり (成)ハイビ3
"	中山 遼	49	伯	30	(成)ハイビ10
"	野中丈士	26	"	4	(成)ハイビ1
"	野中真茶子	29	日本	4	(成)ハイビ4
"	井上富美子	53	"	2	(児)すいせん
"	駒沢二明	28	"	2	(成)ハイビ6・11
"	友保亜美	29	伯	3	(成)ハイビ1
開発青年	細川貴子	22	日本	新	(見)たんぽぽ、ひまわり (成)ハイビ9
(シニア)	藤原瑛子				(児)あやめ、上級

クラス	使用教科書とおもな教材	生徒数	年 齢
ハイビスカス	(日本語初歩改造版)		
1	ハイビスカス 1 テープ教材	19	12~62
2	" 2 "	12	14~60
3	" 3 "	8	14~25
4	" 4 "	6	13~50
5	" 5 "	15	13~55
6	" 6 "	15	16~53
7	" 7 "	6	14~45
9	日本語中級 "	8	16~47
10	" "	7	16~27
11	中級から学ぶ "	7	20~73
ばら	きそ I	2	11
すみれ	一二三 II 漢字ドリル1年	4	9~13
つつじ	" III " "	4	10~13
すいせん	" III " 2年	4	10~13
ゆり	ジャカランダ " "	5	13~16
たんぽぽ	光村国語 1年	2	6
ひまわり	" 2年	3	11~14
すずらん	" 4~6年	3	14~15
あやめ	" 中学	3	17~21
上級	養成講座に準ずる	5	23~55

学 校 名	エウナポリス日本語学校	バイア 州
住 所		☎ (073)281-1654
運 営 団 体	日 本 人 会	☎
学校代表者		☎
<p>沿革（および教育目標）</p> <p>年間のおもな行事 母の日、父の日、子供の日</p> <p>おもな教育内容（特色あるもの） 日本の言葉に字に礼儀</p>		
生徒の週学習日数と時間	（ 3 日 7.5 時間）	年間学習時間 （ 300 ）
学校授業日	月 火 水 木 金 土 日	（その他）
生徒 総数	6 名（男 3 女 3）	生徒年齢 8 才 ～ 14才
<p>学校の所在する地域の概況</p>		

職名	氏 名	年齢	国 籍	教師歴	担当 クラス
教諭	永 田 茂 雄	78	日 本	7	日本の国語
”	永 田 孝 子	49	”	4	日本の国語
クラス	使用教科書とおもな教材	生徒数	年 齢		
	新しい国語3下	3	12		
	” 4上	2	12~13		
	” 4下	1	14		
	” 2上	2	8~10		
	” 2下	1	10		

学 校 名	サルバドール日本語学校	バイア 州															
住 所	Rua Campinas de Brotas, 104-E Brotas	☎ (073)359-9171															
運営 団体	サルバドール日伯文化協会	☎ -															
学校代表者	斉藤勝子	☎ (073)247-1928															
<p>沿革（および教育目標）</p> <p>1986年 日本人会の会館の1室を借り、生徒30名で発足</p> <p>1992年 仮教室よりバイア日伯文化協会連合会によって建設されたモデル校舎に移転、現在に至る。</p> <p>年間のおもな行事</p> <table border="0"> <tr> <td>書き方コンクール</td> <td>日本の文化紹介</td> <td>運動会</td> <td rowspan="2">} 日本人会と共催</td> </tr> <tr> <td>お話コンクール</td> <td>父母会</td> <td>盆踊り</td> </tr> <tr> <td>母の日</td> <td>父の日</td> <td>学習発表会</td> <td></td> </tr> <tr> <td>子供の日</td> <td>運動会</td> <td></td> <td></td> </tr> </table> <p>おもな教育内容（特色あるもの）</p>			書き方コンクール	日本の文化紹介	運動会	} 日本人会と共催	お話コンクール	父母会	盆踊り	母の日	父の日	学習発表会		子供の日	運動会		
書き方コンクール	日本の文化紹介	運動会	} 日本人会と共催														
お話コンクール	父母会	盆踊り															
母の日	父の日	学習発表会															
子供の日	運動会																
生徒の週の学習日数と時間	（ 2 日 5 時間）	年間学習時間 （ 195 ）															
学校授業日	月 火 水 木 金 土 日	（その他 金・教師研修）															
生徒 総数	64名（男24 女40）	生徒年齢 4才～7才															
<p>学校の所在する地域の概況</p> <p>人口 200万に 300家族程度の日系人が散在している。学校から一步出ると日本語を使うチャンスは殆どない。</p>																	

職名	氏名	年齢	国籍	教師歴	担当クラス
	岡部三枝子	58	伯	7	岡部クラス (幼稚部)
	吉本江美奈	53	"	3	吉本 " (1年)
	川辺叶子	48	日本	5	川辺 " (2年)
	坂本清子	43	伯	5	坂本 " (2年)
	神崎善子	49	日本	6	神崎 " (3年)
	成田重子	53	伯	11	成田 " (4年)
	斉藤勝子	55	日本	5	斉藤 " (特別)
クラス	使用教科書とおもな教材	生徒数	年齢		
吉本	1.2.3 日本語で話しましょう (初) おけいこちょう	6	6～8		
坂本	1.2.3 日本語で話しましょう (初2) カタカナで書きましょう	10	7～9		
川辺	同上	8	8～13		
神崎	1.2.3 日本語で話しましょう (2・3)	9	8～14		
成田	ジュニア版 (2・3)	12	9～17		
斉藤	ジュニア版 (3) 新しい国語 (東京書籍)	11	9～16		
幼稚部	せんがき・ひらがな・よみかた	8	4～5		

学 校 名	ジュアゼイロ日本語学校	バイア 州
住 所	R. Sorriso, 745 Petrolina	☎
運 営 団 体	サンフランシスコ河中流域日伯文化体育協会	☎
学校代表者	林 真人	☎ (081)862-1640
<p>沿革（および教育目標）</p> <p>1990年開校 当初生徒数20名程度であったが、毎年生徒数が増加し、現在に至る。</p> <p>年間のおもな行事</p> <p>5月 母の日 10月 遠足 12月 終業式</p> <p>おもな教育内容（特色あるもの） 基礎的なものが中心</p>		
生徒の週の学習日数と時間	（ 1 日 3 時間）	年間学習時間 （ 114 ）
学校授業日	月 火 水 木 金 土 日	（その他 ）
生徒 総数	62名（男29 女33 ）	生徒年齢 4 才 ～ 15才
<p>学校の所在する地域の概況</p> <p>農業生産を主幹として関連産業が発展しつつある地方中都市。</p>		

職名	氏名	年齢	国籍	教師歴	担当クラス
教諭	鎌田裕子	46	日本	2	小学部Ⅰ
教諭	鈴木千代	47	伯	6	幼児部Ⅰ
〃	関谷和枝	40	〃	3	初級部Ⅰ
〃	林真人	35	日本	4	初級部Ⅱ
〃	三原知美	24	〃	3	幼児部Ⅱ
開発幹	亀井裕子	27	〃	2	小学部Ⅱ
クラス	使用教科書とおもな教材	生徒数	年齢		
幼Ⅰ	1.2.3 にほんごではなしまししょう せんがき	11	4～6		
幼Ⅱ	1.2.3 にほんごではなしまししょう せんがき	10	6～8		
初Ⅰ	きそにほんご1	8	7～9		
初Ⅱ	きそにほんご2	10	7～13		
小Ⅰ	きそにほんご2・漢字練習帳	11	8～14		
小Ⅱ	1.2.3 にほんごではなしまししょう	12	11～15		

学校名	J K 日 本 語 学 校	バイア 州						
住 所	N. C. J. K. Mata de Sao Joao	☎ (071)835-1021						
運営 団体	J K 日 伯 文 化 協 会	☎ (071)835-1021						
学校代表者	木屋利文	☎ (071)835-1209						
<p>沿革（および教育目標）</p> <p>1961年9月 父兄会設立。JKイケベシカ日本語学校創立、開校、父兄会によって運営される。</p> <p>1983年 同前地域内にあるルンダ日本語学校（キリスト教日曜学校）と統合し、名称もJK日本語学校と改める。この時、運営も父兄会から日伯文化協会へと引継ぎが現在に至る。</p> <p>歴代校長 初代 平井達雄、二代 安藤テイ、三代 西谷松夫、四代 西山昌多雄、五代 藤利夫、六代 木屋利文</p> <p>教育目標 日系人として日本語を継承させると共に礼儀正しい児童の育成。</p> <p>年間のおもな行事</p> <table border="0"> <tr> <td>1月 始業式</td> <td>7月 七夕</td> </tr> <tr> <td>2月 運動会</td> <td>10月 敬老会（文協主催で学校として劇、コーラス、踊り等をやる）</td> </tr> <tr> <td>5月 子供の日、母の日</td> <td>12月 海水浴</td> </tr> </table> <p>おもな教育内容（特色あるもの）</p> <p>主に光村の国語で授業を行っている。4時間の授業の内、1時間音楽をやっている。毎週、情操教育の一環として15分の朝礼を行っている。義務、責任など身につけさせる為、グループに分かれて掃除当番制を行っている。</p>			1月 始業式	7月 七夕	2月 運動会	10月 敬老会（文協主催で学校として劇、コーラス、踊り等をやる）	5月 子供の日、母の日	12月 海水浴
1月 始業式	7月 七夕							
2月 運動会	10月 敬老会（文協主催で学校として劇、コーラス、踊り等をやる）							
5月 子供の日、母の日	12月 海水浴							
生徒の週の学習日数と時間（ 1 日 4 時間）	年間学習時間（ 192 ）							
学校授業日	月 火 水 木 金 土 日（その他）							
生徒 総数	34名（男15 女19） 生徒年齢 4才～17才							
<p>学校の所在する地域の概況</p> <p>当前地域には32家族の日系人が住んで居り殆どが農業を営んで居り、又日伯文化協会があり、前地域の中心地に広い運動場付きの会館（学校）がある。毎週日曜日には、大人、お年より、子供が集まりそれぞれ楽しんでいる。</p>								

職名	氏名	年齢	国籍	教師歴	担当クラス
教諭	西山由起子	36	日本	3	幼稚部
〃	木屋利文	47	〃	8	1年生
〃	福田光男	27	〃	2	2年生
〃	藤木義和	49	〃	2	3年生
〃	山口延利	48	帰化	5	4年生
〃	渡辺修一	46	日本	6	特殊 日本語が殆ど分からない児童(混血児)
クラス	使用教科書とおもな教材	生徒数	年齢		
幼稚	おけいこちょう ひらけボンキッキ(カリキュラム委員会)	7	4～7		
1年	光村図書国語ともだち下	5	8～10		
2年	ドアンキーワークブック	6	10～15		
3年	光村図書わかば3年上・ワークブック	5	12～16		
4年	光村図書はばたき下	4	12～17		
特殊	日本語会話入門	7	9～17		

学校名	タペロア日本語学校	バイア州
住所	R. Av. Torquato, G. Guimarans, 303	☎ (075)764-1137
運営団体	タペロア日伯文化協会	☎ なし -
学校代表者	川野美知子	☎ (075)764-1137
<p>沿革（および教育目標）</p> <p>1980年 タペロア日本語学校開校</p> <p>1985年～1988年 休校（教師がいなかった為）</p> <p>1989年 再開校</p> <p>目標 母国語の継承</p> <p>年間のおもな行事</p> <p>4月 入学式</p> <p>5月 母の日</p> <p>10月 運動会（子供の日）</p> <p>12月 終業式</p> <p>おもな教育内容（特色あるもの）</p> <p>なし</p>		
生徒の週の学習回数と時間	（ 2 日 4 時間）	年間学習時間 （ ）
学校授業日	月 火 水 木 金 土 日	（その他 ）
生徒 総数	18名（男 9 女 9 ）	生徒年齢 7 才 ～ 15才
<p>学校の所在する地域の概況</p> <p>サルバドールより、南へ300km 位の所に在る田舎町。人口1万人足らずの町です。</p>		

職名	氏 名	年齢	国 籍	教師歴	担当 クラス
	持 田 憲 次	4 8	日 本	5	初級
	尾 籠 喜 美	4 4	伯	3	中級
	川 野 美 知 子	5 6	日 本	6	上級
クラス	使用教科書とおもな教材	生徒数	年 齢		
初級	全クラス共に	3	6 ~ 7		
中級	1. 2. 3 にほんごはなしましょう	8	7 ~ 12		
上級	自作教材、絵カード	7	9 ~ 15		

学 校 名	テイシェイラ・デ・フレイタス日本語学校	バイア 州								
住 所	Rua Aguas Claras, 692 Teixeira de Freitas ☎ (073)291-1727									
運 営 団 体	テイシェイラ・デ・フレイタス文化体育農事協会	☎ -								
学校代表者	福沢則子	☎ (073)291-1761								
<p>沿革（および教育目標） 1977年2月 開校 教育目標・日系人子弟の日本語習得 ・日系人子弟間の交流</p> <p>年間のおもな行事</p> <table border="0"> <tr> <td>ひなまつり</td> <td>敬老会</td> </tr> <tr> <td>母の日</td> <td>子供の日</td> </tr> <tr> <td>運動会</td> <td></td> </tr> <tr> <td>父の日</td> <td></td> </tr> </table> <p>おもな教育内容（特色あるもの）</p>			ひなまつり	敬老会	母の日	子供の日	運動会		父の日	
ひなまつり	敬老会									
母の日	子供の日									
運動会										
父の日										
生徒の週の学習日数と時間	（ 3日8時間15分 ）	年間学習時間 （ 322 ）								
学校授業日	月 火 水 木 金 土 日	（その他）								
生徒 総数	37名（男18 女19）	生徒年齢 6才～32才								
<p>学校の所在する地域の概況 バイア州南部の小都市（人口20万程度） 日系人は農業、酪業に従事</p>										

職名	氏名	年齢	国籍	教師歴	担当クラス
校長	福沢則子	47	伯	5	中級
教諭	白石智子	40	"	4	初級
"	西美恵子	47	日本	3	3年・4年・5年・6年
"	羽広妙子	52	伯	10	全生徒
クラス	使用教科書とおもな教材	生徒数	年齢		
初級	1.2.3 日本語で話しましょう	13	6~32		
中級	" 1.2.3	16	7~16		
"	新しい国語 3,4,5,6年	8	8~16		

学 校 名	ポストダマッタ日本語学校	バイア 州
住 所	Rua Eldorado, 105-5	☎
運営 団体	ポストダマッタ日伯文化協会	☎ -
学校代表者	岸 貞夫	☎ (073)209-1167
<p>沿革（および教育目標） 日本人会の一事業として、子弟の日本語教育促進を図る。</p> <p>年間のおもな行事 5月 母の日祝賀会 8月 父の日祝賀会 9月 バレーボール大会</p> <p>おもな教育内容（特色あるもの）</p>		
生徒の週学習日数と時間	(1～2日2～4時間)	年間学習時間 (96～192)
学校授業日	月 火 水 木 金 土 日	(その他)
生徒 総数	21名(男11 女10)	生徒年齢 4才～39才
<p>学校の所在する地域の概況 農業を生業とする者が多い農村の域に含まれる。</p>		

職名	氏名	年齢	国籍	教師歴	担当クラス
	大天百代	49	日本	11	混血児 (外国語としての日本語)
開発者	水島晶子	28	"	2	幼・1・2・3・5(継承語としての日本語)
	西村絹子	54	伯	3	混血児
クラス	使用教科書とおもな教材	生徒数	年齢		
幼稚園	自己開発教材	1			
1・2年	光村国語教科書・公文式ドリル	3			
3年	" "	3			
5年	" "	4			
幼児・初級	CURSO BASICO DE JAPONES 日本語1・2 改訂 1.2.3日本語ではなしましょう ひらがなおけいこ帳	13			

学 校 名	レシーフェ日本語学校	ペルナンブコ 州
住 所	Av. do Forte,1668 Recife	☎ (081)228-2874
運営 団体	レシーフェ日本文化協会	☎ (081)227-1401
学校代表者	坂口章司	☎ (081)228-2874
<p>沿革（および教育目標）</p> <p>1981年 坂口章司が私塾として日本語教室を開設。</p> <p>1986年 レシーフェ日本文化協会運営のレシーフェ日本語学校として発足。 現在に至る。</p> <p>日本語の学習を通し、日系人たる自覚を持たせると共に、社会のために役立つ有能な人材を育成する。</p> <p>年間のおもな行事</p> <ul style="list-style-type: none"> ・子供の日（3月3日、5月5日、7月7日のうちその年に1つを選び実地） ・サンジョアン祭 ・運動会への参加 <p>おもな教育内容（特色あるもの）</p> <ul style="list-style-type: none"> ・唱歌 ・フォークダンス 		
生徒の週の学習日数と時間	（ 1 日 3 時間）	年間学習時間 （ 110 ）
学校授業日	月 火 水 木 金 土 日	（その他 ）
生徒 総数	50名（男21 女29 ）	生徒年齢 5 才 ～ 19才
<p>学校の所在する地域の概況</p> <p>中流住宅街。</p>		

職名	氏名	年齢	国籍	教師歴	担当クラス
校長	坂口章司	62	日本	15	—
教頭	菅原俊輔	59	〃	10	中級
教諭	久保信鏡	55	〃	9	中級
〃	菅原智恵子	58	伯	10	中級
〃	坂口郁代	51	日本	15	初級（高年齢）
〃	中川正則	29	〃	10か月	初級（ブラジル人）（高年齢）
〃	坂口初美	21	日／伯	3	幼児級
〃	タシアナ・クリスチーナ・マンドンサ	22	伯	7か月	初級（低年齢）
開発幹	高橋章子	33	日本	3か月	上級
クラス	使用教科書とおもな教材	生徒数	年齢		
上級	光村国語教科書 かんじのくすり（凡人社）	5	12～15		
中級	横山さんの日本語 1.2.3	13	10～14		
初級	日本語普及センター作「おけいこちょう」 公文練習帳	16			
初級 （ブラジル人）	光村国語教科書（1年生） 公文練習帳	5	15～20		
〃	CURSO BÁSICO DE JAPONÊS （ALIANÇA CULTURAL BRASIL-JAPAO）	11	〃		

学 校 名	ア カ ラ 日 本 語 学 校	パ ラ ー 州
住 所	Municipio de Acara R.D Acara-Moju km19 ☎	
運 営 団 体	ア カ ラ 文 化 協 会	☎ -
学 校 代 表 者	信 政 松 枝	☎
<p>沿革（および教育目標） 1977年 開校</p> <p>教育目標 素直・誠実・明朗 親切で礼儀正しい日本人らしさのある日系ブラジル人に育てる。</p> <p>年間のおもな行事 学芸会、ピクニック。</p> <p>おもな教育内容 （特色あるもの）</p>		
生徒の週の学習日数と時間	（ 2 日 4 時間）	年間学習時間 （ 1 2 0 ）
学校授業日	月 火 水 木 金 土 日	（その他 ）
生徒 総数	26名（男 女 ）	生徒年齢 4 才 ～ 12才
<p>学校の所在する地域の概況 アカラ移住地内の公民館を教室として活用している。日系家族は約30家族。</p>		

職名	氏名	年齢	国籍	教師歴	担当クラス
	信政松枝	63	日本	10	初級
	大江信子	63	日本	3	初級
	山本結花	19	伯	1	幼児
クラス	使用教科書とおもな教材	生徒数	年齢		
幼児	自作教材	4	4～6		
初級	1.2.3 にほんごではなしましょう 1.2	12	4～12		
初級	ひろこさんのたのしいにほんご きそにほんご	10	8～12		

学 校 名	アドベンチスタ日本語学校	パラ 州
住 所	Tv. Angustura, 3285 Belém	☎ (091)226-4872
運 営 団 体	セブンスデー・アドベンチタ教会	☎ -
学校代表者	小川浩史	☎ (091)228-0823
<p>沿革（および教育目標）</p> <p>1972年日本より派遣された初代松並牧師により、家庭での個人塾がスタート。その後コロニアの要望に応じて寮と併設した日本語学校がはじまり現在にいたっている。</p> <p>年間のおもな行事</p> <p>社会見学 修養会 学習発表会</p> <p>おもな教育内容（特色あるもの）</p> <ul style="list-style-type: none"> ・三育教育の実践 ・日本語教育を通して、日本文化に対する視野を広める。 		
生徒の週学習日数と時間	（ 2 日 4 時間）	年間学習時間 （ 140 ）
学校授業日	月 火 水 木 金 土 日	（その他）
生徒 総数	27名（男 女 ）	生徒年齢 7 才 ～ 26才
<p>学校の所在する地域の概況</p> <p>ベレン都心部</p>		

職名	氏名	年齢	国籍	教師歴	担当クラス
校長	小川浩史	33	日本	4	中Ⅱ-A・中Ⅲ
教諭	小川郁子	33	"	4	初Ⅱ-A・Ⅲ-A・会話Ⅰ
"	酒井容子		"	5	中Ⅱ-B
"	いそべゆみ	30	伯	新	初Ⅱ-B・Ⅲ-B
クラス	使用教科書とおもな教材	生徒数	年齢		
初ⅡA	ひろこさんのたのしいにほんご 1	1			
"ⅡB	" "	2			
	にほんごかんたん 1				
"ⅢA	ひろこさんのたのしいにほんご 1	2			
"ⅢB	" "	1			
	にほんごかんたん 1				
中ⅡA	総合日本語 初級から中級へ	6			
中ⅡB	" "	2			
中Ⅲ	日本語能力試験問題集	1			
会話Ⅰ	アジャルト 1、自作	12			

学 校 名	アバエテトゥーバ日本語学校	パラ	州
住 所	Dr. Joao Miranda km 7	Abaetetuba	☎
運営 団体	アバエテトゥーバ日伯文化協会	☎	-
学校代表者	伊藤希彦	☎	
<p>沿革（および教育目標） 日本語で日常会話が出来るようになる。</p> <p>年間のおもな行事 各回のまとめテスト 年4回の父兄会 年末テスト発表会</p> <p>おもな教育内容（特色あるもの）</p>			
生徒の週の学習日数と時間（2日4時間）		年間学習時間（160）	
学校授業日 月 火 水 木 金 土 日（その他 祝日にも授業あり）			
生徒 総数 23名（男14 女 9） 生徒年齢 8 才 ～ 18才			
<p>学校の所在する地域の概況 学校を中心として20km以内に生徒の住居あり（バスの便あり）。</p>			

学 校 名	アマゾンニア日本語学校	パラ	州								
住 所	BR. 316 km3 Travessa Tenri, 2 Ananindeua ☎ (091)235-1304										
運 営 団 体	天理アマゾンニア教会	☎ (091)235-1304									
学校代表者	丸岡邦子	☎ (091)235-1304									
<p>沿革（および教育目標）</p> <p>1967年 設立（コケイロ日本人会）</p> <p>1975年 コケイロ婦人会が運営団体となる。</p> <p>1990年 コケイロ日本人会に運営団体を移す。</p> <p>1995年 コケイロ日本語学校名をアマゾンニア日本語学校と改名する。支部の要望により運営団体を天理教アマゾンニアに移す。</p> <p>年間のおもな行事</p> <table border="0"> <tr> <td>2月 始業式</td> <td>7月 研修旅行</td> </tr> <tr> <td>4月 おとまり会</td> <td>9月 敬老会参加</td> </tr> <tr> <td>5月 厚生ホーム清掃</td> <td>10月 弁論大会</td> </tr> <tr> <td>6月 学校祭</td> <td>12月 終業式及び学習発表会</td> </tr> </table> <p>おもな教育内容（特色あるもの）</p> <p>日本語教育のみにとどまらず基本的な道徳及び情緒性豊かな子弟の育成。</p>				2月 始業式	7月 研修旅行	4月 おとまり会	9月 敬老会参加	5月 厚生ホーム清掃	10月 弁論大会	6月 学校祭	12月 終業式及び学習発表会
2月 始業式	7月 研修旅行										
4月 おとまり会	9月 敬老会参加										
5月 厚生ホーム清掃	10月 弁論大会										
6月 学校祭	12月 終業式及び学習発表会										
生徒の週の学習日数と時間（1日3時間15分）		年間学習時間（130）									
学校授業日 月 火 水 木 金 土 日（その他）											
生徒 総数 63名（男25 女38） 生徒年齢 3才～48才											
<p>学校の所在する地域の概況</p> <p>コケイロ地区に在住する。アナンインデア郡に属しながらベレーン市の一部である。汎アマゾンニア日協協会コケイロ支部があり、日系人の親睦と文化活動がさかんである。</p>											

職名	氏名	年齢	国籍	教師歴	担当クラス
校長	丸岡邦子	49	日本	26	グレード5・7・8
教頭	藤野章	49	"	18	会話 I・II
教諭	山本まゆみ	30	伯	9	幼稚部
"	黒木ゆり		"	7	グレード1・2
"	丸岡敏哉	15	"	1	" "
"	丸岡未枝	22	"	2	" 3
"	丸岡義延	17	"	1	" "
"	藤野郁雄	17	"	1	会話 I・II
クラス	使用教科書とおもな教材	生徒数	年齢		
幼稚部	1.2.3 にほんごではなしまししょう 自作教材	12	3～6		
グレード1・2	ひろこさんのたのしいにほんご 1 自作教材	17	6～10		
" 3	ひろこさんのたのしいにほんご 自作教材	5	10～11		
" 5	ひろこさんのたのしいにほんご 2	5	12～15		
" 7	イペー	3	12～15		
" 8	日本語中級読解	4	15～20		
会話1・2	横山式	17	14～48		

学 校 名	イガラッペアスー日本語学校	パラ	州
住 所	イガラッペアスー日伯文化協会内	☎	なし
運 営 団 体	イガラッペアスー日伯文化協会	☎	なし
学校代表者	齊藤英徳	☎	(091)841-1086(住劔)
<p>沿革（および教育目標）</p> <p>1975年 カスタニャール日本語学校イガラッペアスー分校（飯島氏宅） 1977年 カスタニャール日本語学校より独立（イガラッペアスー文協内教室） 教育目標 「日本語教育を通して、高い人間性を持ちブラジル社会の発展に 貢献できる子弟の育成に努める」</p> <p>年間のおもな行事</p> <p>学校としては特にはないが、音楽会、日本週間等の見学、またお話大会等への 参加も希望している。</p> <p>おもな教育内容（特色あるもの）</p> <p>日本語学習の他、歌、楽器（笛、ハーモニカ）を通して音楽に親しみをもた せ、楽譜がある程度読める様指導している。</p>			
生徒の週の学習日数と時間	（ 1 日 2,5 時間）	年間学習時間	（ 135 ）
学校授業日	月 火 水 木 金 土 日	（その他	）
生徒 総数	11名（男 4 女 7 ）	生徒年齢	6 才 ～ 15才
<p>学校の所在する地域の概況</p>			

職名	氏 名	年齢	国 籍	教師歴	担当 クラス
教諭	斉 藤 英 徳	32	日 本	4	初級1・中級1
クラス	使用教科書とおもな教材	生徒数	年 齢		
初級	1.2.3 にほんごではなしましょう 1 ひらがな練習帳 ハーモニカ	6	6～8		
中級	ジャカランダ 1 音楽教材 リコーダー	5	10～15		

学 校 名	インタージェニウス (Intergenius)	アマバ 州
住 所	Rua Jovino Dinoi, 1073 Macapá	☎ (096)222-3951
運 営 団 体		☎ -
学校代表者	Armindo Oliveira Sousa	☎ (096)224-1594
<p>沿革（および教育目標）</p> <p>成人…日本語の会話ができる 児童…日本語が話せ、読み書きができる。 日本の習慣を知って欲しい。 音楽も取り入れたい。</p> <p>年間のおもな行事</p> <p>発表会（劇や歌など）をする予定。</p> <p>おもな教育内容（特色あるもの）</p>		
生徒の週学習日数と時間 成人(2日4時間) 児童(1日2時間)		年間学習時間 (140) (70)
学校授業日 月 火 水 木 金 土 日 (その他)		
生徒 総数 9名(男 4 女 5) 生徒年齢 4 才 ~ 27才		
<p>学校の所在する地域の概況</p> <p>マカパ市の中心地で学校も多く、官公庁のすぐ近く位置する。</p>		

職名	氏名	年齢	国籍	教師歴	担当クラス
	横野玲子	48	日本	3	児童・成人
クラス	使用教科書とおもな教材	生徒数	年齢		
成人	実用日本語・楽しく聞こう・プリント	3	15～27		
児童	ひろこさんのたのしいにほんご 公文のプリント	6	4～12		

学 校 名	カスタニャール日本語学校	パラ ー 州
住 所	Rua Conego Leitao, 117	☎ (091)721-2204
運 営 団 体	カスタニャール日伯文化協会	☎ (091)721-2204
学校代表者	山瀬 檣雄	☎ (091)721-1469
<p>沿革（および教育目標） 1970年 設立</p> <ol style="list-style-type: none"> 1 自ら進んで学習し、行う子供 2 よく考え助け合い、やり抜く子供 3 心身共に健康な子供 4 国際感覚豊かな子供 <p>年間のおもな行事 始業式、母の日、ピクニック、キャンプ、お話し発表会、終業式</p> <p>おもな教育内容（特色あるもの） 全校集会で生徒の司会による進行。全校生徒がお話しを発表するなど人の前で話せる子供。キャンプ、ピクニックを通じ、仲間意識、共同生活を体験させる。</p>		
生徒の週の学習日数と時間	（ 3 日 3 時間）	年間学習時間 （ 114 ）
学校授業日	月 火 水 木 金 土 日	（その他 土曜日時間 全校集会）
生徒 総数	69名（男36 女33）	生徒年齢 才 ～ 才
<p>学校の所在する地域の概況 ベレン市より東方約70km地点の20万人口をかかえる郡。</p>		

職名	氏名	年齢	国籍	教師歴	担当クラス
校長	山瀬 楷雄	54	日本	10	
教務主任	桜井 二二子	52	"	13	幼稚部・めばえ1・ふたば1.2・会話A
教諭	田口 みつゑ	53	"	3	めばえ2・めばえ1.2・ふたば2・ふたば3 会話B
"	高野 仁	48	"	1	わかぎ1. 2. 3
クラス	使用教科書とおもな教材			生徒数	年齢
幼稚部	1.2.3 にほんごではなしましろう 1-6課			10	5~10
めばえ 1	"	"	7-13課	3	6~7
" 2	"	"	14-20課	5	8
ふたば 1	"	"	21-25課	5	8~9
" 2	"	"	26-30課	7	9~11 (31)
" 3	ジャカランダ			8	10~13
わかぎ 1	光村図書より抜粋			11	12~14
" 2	"			6	12~15
" 3	"			2	13~16
会話 A	1.2.3 にほんごではなしましろう			7	9~16
" B	"			6	24~

学 校 名	カピトンボッソ日本語学校	パラ ー 州
住 所	Tv. Pedro Vinancio	☎ (091)833-1201
運 営 団 体	カピトンボッソ日本人会	☎ -
学校代表者	恒松千三	☎
<p>沿革（および教育目標）</p> <p>1988年 開校</p> <ul style="list-style-type: none"> ・知・徳・体を目標に始める ・将来を見越して、開校当初よりポ、日、英を少しでも身に付けさせ 度く、誕生会の歌は3か国語で歌う。簡単な単語も英語を入れる。 <p>年間のおもな行事</p> <ul style="list-style-type: none"> ・始業式 ・各月（第1日曜）に父兄参観を行う ・誕生会 ・6か月に1度身長、体重測定 ・学習発表会 ・終業式 <p>おもな教育内容（特色あるもの）</p> <ul style="list-style-type: none"> ・身長・体重・手足測定 ・図画・習字 ・音楽・歌・合奏 		
生徒の週の学習日数と時間	（ 2 日 5 時間）	年間学習時間 （ 200 ）
学校授業日	月 火 水 木 金 土 日	（その他）
生徒 総数	7 名（男 5 女 2 ）	生徒年齢 10才 ～ 17才
<p>学校の所在する地域の概況</p> <p>ベレンより220km。内70kmが土道で雨期には2時間も掛かる事が難点。 ラランジャ、木材、マラクジャは全伯に名の通る生産地。</p>		

職名	氏名	年齢	国籍	教師歴	担当クラス
教師	小野昌子	58	日本	8	グレード2・5・7
クラス	使用教科書とおもな教材	生徒数	年齢		
グレード2	〃 ・カタカナ自作カード	2	10		
グレード5	同上	2	10		
グレード7	ひろこさんのたのしいにほんご ものがたり文 アニメ本 きそにほんご	3	17～13		

職名	氏名	年齢	国籍	教師歴	担当クラス
校長	大槻富喜子	50	日本	6	3年生・4年生
教諭	森田善子	51	日本	6	2年生
"	長島登志子	31	伯	9	会話1
"	火浦由美	21	日/伯	4	会話2
"	北川 恵	24	伯	2か月	初級1
"	高倉美奈	22	伯	2か月	初級2
"	菅原サトミ	16	伯	2か月	1年生
"	小松妙子	55	日本	1	初級1
クラス	使用教科書とおもな教材		生徒数	年齢	
初級1	1.2.3 日本語で話しましょう 1		12	4～9	
" 2	ひろこさんのたのしいにほんご		11	6～8	
会話1	1.2.3 日本語で話しましょう 2		9	8～14	
" 2	" 3		9	14～20	
1年	光村・教育出版・小学国語		11	9～13	
2年	" "		13	8～13	
3年	光村・"		5	12～16	
4年	" "		4	13～17	

学 校 名	サンタマリア日本語学校	パラ ー 州								
住 所	Av. Bernardo sayao Sta. Maria do Pará ☎ (091)842-1226									
運営 団体	サンタマリア日本人会	☎ -								
学校代表者	矢野重一	☎ (091)842-1171								
<p>沿革（および教育目標）</p> <p>1982年 日本語教育の必要性から設立。当時の教師は新保むつえ</p> <ol style="list-style-type: none"> 1 勉強にはげむ子（進んで学習に取り組み自ら学ぶ子） 2 仲よく助け合う子（みんなと力を合せ、すなおで思いやりのある子） 3 心の美しい子（心やさしく、豊かな情操をもった子） <p>年間のおもな行事</p> <table style="width: 100%; border: none;"> <tr> <td style="width: 30%;">2月 始業式</td> <td>その他、生徒たちの誕生会、その月に生まれた生徒を父兄と一緒に祝う。</td> </tr> <tr> <td>5月 母の日</td> <td>お母さんたちが一人一品料理を持ち寄る。</td> </tr> <tr> <td>7月 海水浴</td> <td>みんなで話しながら楽しい一時を過ごす。</td> </tr> <tr> <td>12月 修了式</td> <td></td> </tr> </table> <p>おもな教育内容（特色あるもの）</p> <p>漢字カルタ、漢字ビンゴ</p> <p>物語、練習の会話は内容が理解できたら、役割分担をして演じさせる。</p>			2月 始業式	その他、生徒たちの誕生会、その月に生まれた生徒を父兄と一緒に祝う。	5月 母の日	お母さんたちが一人一品料理を持ち寄る。	7月 海水浴	みんなで話しながら楽しい一時を過ごす。	12月 修了式	
2月 始業式	その他、生徒たちの誕生会、その月に生まれた生徒を父兄と一緒に祝う。									
5月 母の日	お母さんたちが一人一品料理を持ち寄る。									
7月 海水浴	みんなで話しながら楽しい一時を過ごす。									
12月 修了式										
生徒の週学習日数と時間（ 1日 3:30 時間）		年間学習時間（ 150 ）								
学校授業日 月 火 水 木 金 土 日（その他）										
生徒 総数 10名（男 4 女 6） 生徒年齢 10才 ～ 17才										
<p>学校の所在する地域の概況</p> <p>現在15家族の日系人が同地に居住している。保護者の職業は農業。 地域住民の教育に対する関心が高い。</p>										

職名	氏名	年齢	国籍	教師歴	担当クラス
	中田かちえ	56	日本	8	全クラス
クラス	使用教科書とおもな教材	生徒数	年齢		
1年下	ひろこさんのたのしいにほんご 絵で見る漢字1000 漢字ドリル	1	10才		
2年下	光村図書 漢字1000 漢字ドリル	4	12~13才		
3年	ニュースで学ぶ日本語 漢字ドリル 日本語会話中級 光村図書	5	14~16才		

学 校 名	サ ン タ レ ン 日 本 語 学 校	パ ラ ー 州
住 所	Av. cuiaba, 1683 Satantarem	☎ (091)522-2174
運 営 団 体	サ ン タ レ ン 日 伯 協 会	☎ -
学 校 代 表 者	生 田 勇	☎ (091)522-2174
<p>沿革（および教育目標）</p> <p>年間のおもな行事 たなばた、ピクニック、敬老の日、発表会等を計画している。</p> <p>おもな教育内容（特色あるもの）</p>		
生徒の週の学習日数と時間（1日1,5~2時間）（2日3時間）		年間学習時間（4,5~60）（90）
学校授業日 月 火 水 木 金 土 日（その他）		
生徒 総数 39名（男15 女24） 生徒年齢 6 才 ~ 17才		
<p>学校の所在する地域の概況</p> <p>学校はサンタレン〜クイアバ街道に面し、交通の便が良い所に位置している。周囲は住宅地であるが、商店、レストラン等も立ち並ぶ治安の良い地域である。</p>		

職名	氏名	年齢	国籍	教師歴	担当クラス
隠許	大石 睦美	27	日本	1	全クラス
クラス	使用教科書とおもな教材	生徒数	年齢		
A	Japonts para as pessoas jovens	5	9~15		
B	Japonts para as pessoas jovens	11	8~16		
C	Japonts para as pessoas jovens	7	10~17		
D	1.2.3 にほんごではなしましょう	12	6~10		
E (秘)	自作教材	4	8~16		

学 校 名	サンルイス日本語学校	マラニョン 州						
住 所	Rua Armando da Silva Vieira, 6	☎ (098)233-5484						
運営 団体	マラニョン日伯協会	☎ (098)233-5484						
学校代表者	山田 清	☎ (098)245-2257						
<p>沿革（および教育目標）</p> <p>1987年 開校 日系子弟の日本語能力の向上をめざす。 地域社会の一般住民に対する外国語としての日本語の普及をめざす。 日本語を通して日本の伝統文化、習慣を理解して貰う。</p> <p>年間のおもな行事</p> <table> <tr> <td>1月 新年会（協会行事に含まれる）</td> <td>8月 父の日</td> </tr> <tr> <td>5月 母の日</td> <td>9月 日本週間</td> </tr> <tr> <td>7月 運動会</td> <td>10月 子供の日</td> </tr> </table> <p>おもな教育内容（特色あるもの）</p> <ol style="list-style-type: none"> 1. すべての住民に門戸を開いた日本語学校 2. 随時入学可能な日本語学校 			1月 新年会（協会行事に含まれる）	8月 父の日	5月 母の日	9月 日本週間	7月 運動会	10月 子供の日
1月 新年会（協会行事に含まれる）	8月 父の日							
5月 母の日	9月 日本週間							
7月 運動会	10月 子供の日							
生徒の週の学習日数と時間（ 1 日 4 時間）	年間学習時間（ 152 ）							
学校授業日	月 火 水 木 金 土 日	（その他 ）						
生徒 総数	23名（男 女 ）	生徒年齢 6 才 ～ 35 才						
<p>学校の所在する地域の概況</p> <p>サンルイス市内の日伯会館を教室とし、散在す日系二世と現地学生が学ぶ。</p>								

職名	氏名	年齢	国籍	教師歴	担当クラス
校長	山田 清	44	日本	9	中級
	杉田みどり	19	伯	2	初級
クラス	使用教科書とおもな教材	生徒数	年齢		
初級	1.2.3 にほんごではなしましょう	10	6～12		
中級	国際交流基金発行 教材	13	15～18		

学 校 名	サンルイスさくら学校	マラニョン 州
住 所	☎ (098)237-1049	
運 営 団 体	日伯協会 (サンルイス)	☎ (098)245-2257
学校代表者	西脇孝男	☎ (098)237-1049
<p>沿革 (および教育目標)</p> <p>1985年4月 マラニョン日伯協会日本語学校として発足。 1996年1月 マラニョン日伯協会さくら学校として分離独立。</p> <p>年間のおもな行事</p> <p>1月 新年会 8月 母の日行事 10月 運動会</p> <p>おもな教育内容 (特色あるもの)</p> <p>1. 現地ブラジル人の日本語指導 2. 日系2世、3才～40才まで無制限入退学認める。</p>		
生徒の週の学習日数と時間 (2 日 4 時間)	年間学習時間 (1 2 0)	
学校授業日	月 火 水 木 金 土 日 (その他)	
生徒 総数 20名 (男 5 女15) 生徒年齢 45才 ~ 55才		
<p>学校の所在する地域の概況</p> <p>日系農園家族10戸、サンルイス市街地より30km。</p>		

職名	氏 名	年齢	国 籍	教師歴	担当 クラス
教諭	福 田 和 美	5 4	伯	1 0	中級
”	福 田 ま つ 子	4 5	伯	5	初級
”	土 居 原 万 里	3 6	伯	2	幼児
クラス	使用教科書とおもな教材	生徒数	年 齢		
	各種選択自主教材 ・日本昔ばなし ・資料集物語 ・漢字学習（12級～1級） ・SS式日本語学習 コピーにより教科書自主編成	20			

学 校 名	第2トメアスーイピランガ日本語学校	パラ ー 州
住 所	パラ州トメアスー群第2トメアスーKm4 ☎ (091)734-7134	
運 営 団 体	トメアスー 文化協会	☎ (091)734-1316
学校代表者	新井 範明	☎ (091)734-7105
<p>沿革（および教育目標） トメアスー校に分校が3校あり、1983年イピランガ分校（第1センター）として開設された。現在はエスペランサ分校（第2センター）の廃校（1994年）によって、第2トメアスーを代表している。 教育目標 進取、協調、強健。</p> <p>年間のおもな行事 入学（始業）式、誕生会、子供カラオケ大会、スポーツ大会（ソフトボール） 日本舞踊、ピクニック、文集、学芸発表会</p> <p>おもな教育内容（特色あるもの）</p>		
生徒の週の学習日数と時間	（ 2 日 4 時間）	年間学習時間 （ 1 6 0 ）
学校授業日	月 火 水 木 金 土 日	（その他）
生徒 総数	20名（男12 女 8 ） 生徒年齢 6 才 ～ 15才	
<p>学校の所在する地域の概況 トメアスー中心部の十字路よりさらに20km離れた第2トメアスー第1センターに所在する。</p>		

職名	氏名	年齢	国籍	教師歴	担当クラス
主任	谷沢喜己雄	42	日本	9	1年上・1年下
教諭	伊藤一元	39	日本	4	2年上・2年下・3年下
クラス	使用教科書とおもな教材		生徒数	年齢	
1年上	光村図書・北伯開発教材		7	6～14	
1年下	”	”	2	9	
2年上	”	”	4	10	
2年下	”	”	6	11～15	
3年下	”	”	1	14	

学 校 名	トメアスー日本語学校	パラ ー 州
住 所	Av. Dionísio Bentes, 210 Tome-açu	☎ (091)734-1367
運 営 団 体	トメアスー文化協会	☎ (091)734-1316
学校代表者	新井範明	☎ (091)734-7105
<p>沿革（および教育目標）</p> <p>アマゾンへの日本人として最初の移民が入植した原点として日本語は親から子へ伝えられた継承語とし1929年から現在に至るまで受継がれて来た。「日系ブラジル人としてアマゾンに生き創造する子供」を育てる事を目標としており、学校の教育目標は進取、協調、強健の3点である。</p> <p>年間のおもな行事</p> <p>入学式（始業式）、ひなまつり、子供の日、母の日、七夕祭、スポーツ大会、ピクニック、文集作り、学習発表会</p> <p>おもな教育内容（特色あるもの）</p> <p>4才児からの幼児教育を中心としている。遠隔地の植民地教育事情は小中学校まで地元で行い、高等教育（高校大学）はベレンで就学するため、年齢的に14才まで（4~14才）の10年間で日本語の基礎を獲得させる。</p>		
生徒の週学習日数と時間	（ 2 日 4 時間）	年間学習時間 （ 160 ）
学校授業日	月 火 水 木 金 土 日	（その他 ）
生徒 総数	72名（男37 女35）	生徒年齢 4才 ~ 16才
<p>学校の所在する地域の概況</p> <p>Belém 市（パラ州の首都）から 220km。フェリーと土砂道路の悪路のため遠隔地のイメージが強い。</p>		

職名	氏名	年齢	国籍	教師歴	担当クラス
校長	新井 範明	59	帰化	4	
教頭	佐々木 敬雄	54	日本	11	3年下・5年上
主任	高松 シツ	51	日本	12	3年上・4年下
教諭	三宅 竜子	32	伯	9	1年上下・2年上
〃	高木 千草	36	伯	5	幼稚部
〃	猪股 幸恵	19	伯	1	幼稚部
クラス	使用教科書とおもな教材		生徒数	年齢	
幼稚部	ひろさんのたのしい日本語 絵カード 自作教材		24	4～9	
1年	ひろさんのたのしい日本語 I 自作教材		10	7～11	
2年	ひろさんのたのしい日本語 日本語 I・II		14	9～14	
3年	ひろさんのたのしい日本語 I・II 北伯開発教材物語シリーズ		11	11～14	
4年	光村図書 日本語会話ブック (仁恕学院) 光村図書 及 北伯開発物語シリーズ		5	13～15	
5年	たのしい国語 (麦の芽出版) 光村図書 及 北伯開発物語シリーズ 日本語会話ブック (仁恕学院)		8	14～16	

学 校 名	日 伯 協 会 日 本 語 講 座	パラ ー 州
住 所	Tv.14 de Abril Belém	☎ (091)229-4435
運 営 団 体	汎アマゾンニア日伯協会	☎ (091)229-4435
学校代表者	増山 秀海	☎ (091)231-8148
<p>沿革（および教育目標）</p> <p>本講座は汎アマゾンニア日伯協会が、文化交流活動の一環として、1965年に開設した日本語教育機関であり、成人日系ブラジル人・ブラジル人を対象とした日本語教育を実施している。</p> <p>本講座日本語教育の目標：日本語を理解し、日本語で表現する能力を養うとともに、日本語でコミュニケーションをはかろうとする態度を育て、更には日本語やその文化を知り、両国間の理解を深める。</p> <p>年間のおもな行事</p> <p>1 日本語学習に対する目的意識と学習奨励のために、文化担当領事・日本留学経験者の来講を求め、日本留学事情を聴く会を隔年ごとにもっている。</p> <p>2 修了式・1年間の学習のしめくりのいみあいをこめて12月第2週にクラスの演し物、修了式、夕食会をもっている。</p> <p>おもな教育内容（特色あるもの）</p> <p>文字の定着と、ととのった文字を書く指導のために、講座開始前30分程度をひらがな、片仮名、漢字を練習する書道の時間を特設している。</p> <p>本講座の目標とする指導理念</p> <p>成人学習者は児童生徒ほどに日本語習得は早くはないが、やがて中・上級へとすすむにつれて、母語で深めた思考力が日本語の理解や表現にも反映し、優れた日本語能力を発揮するものと期待し、本講座の指導にあたる。</p>		
生徒の週の学習日数と時間	（ 3 日 6 時間）	年間学習時間 （ 210 ）
学校授業日	月 火 水 木 金 土 日	（その他）
生徒 総数	61名（男22 女39）	生徒年齢 17才 ～ 60才
<p>学校の所在する地域の概況</p> <p>パラ ー 州の州都であるベレン市の市街地の住宅区域にある。</p>		

職名	氏 名	年齢	国 籍	教師歴	担当 クラス
主事	増 山 秀 海	65	日 本	23	中級 I
講師	石 津 早 苗	55	”	3	入門・初級 II
”	林アメリカ直子	32	伯	7	初級 I
クラス	使用教科書とおもな教材	生徒数	年 齢		
入門	しんにほんごのきそ I 副教材 練習課題本	22	19～45		
初級 I	しんにほんごのきそ I 副教材 練習課題本	20	17～30		
初級 II	しんにほんごのきそ I 副教材	7	20～27		
中級 I	読解教材（初級後期・中級前期程度のもの を選び教材としている） しんにほんごのきそ II 文型・文法事項の復習のため	12	18～60		

学 校 名	ノーバチンボテウア日本語学校	パラ	州
住 所	Trv. Samauma s/n Nova Timboteua	☎ (091)821-1267	
運営 団体	ノーバチンボテウア親和会	☎ (091)744-1441(Sr. Mario Sato)	
学校代表者	宮島右近	☎	同上
<p>沿革（および教育目標）</p> <p>1983年5月 ノーバチンボテウア親和会付属の日本語学校としてはじめられた。（教師1名、生徒10名）</p> <p>その後生徒16名に増加、出稼ぎがはじまり、家族と共に日本へ行き(3家族)生徒は減少。また高校生となり都会へ出たので現在2名(7才と8才)となる。</p> <p>年間のおもな行事</p> <p>学習発表会を年度の終りに行うこと(父兄参観)</p> <p>おもな教育内容（特色あるもの）</p> <p>ひらがな、カタカナ、やさしい漢字の文字指導の他、日常のやさしいあいさつとかいわ。歌を多くとり入れること。習字(1年に2~3回)、あやとり、おり紙をとり入れる。</p>			
生徒の週の学習日数と時間 (1 日 3.5 時間)		年間学習時間 (168)	
学校授業日 月 火 水 木 金 土 日 (その他)			
生徒 総数 2 名(男 女 2) 生徒年齢 7 才 ~ 8 才			
<p>学校の所在する地域の概況</p> <p>ベレンより140kmのサリーナス街道に所在。ノーバチンボテウアの町より8km離れている。日本人6家族在住。(農業を営む)日本語を学ぶ通称期の児童6名中4名はそれぞれカスクニャール・サンタイザベルのブラジル学校で学んでいるのでカバネマで学んでいる2名だけがこの日本語学校にきている。。</p>			

学 校 名	伯 新 学 園 日 本 語 学 校	パ ラ ー 州
住 所	Tv. 3 de Maio, 1475 Belém	☎ (091)229-8305
運 営 団 体	Centro de Ensino de Língua Japonesa	☎ (091)229-8305
学 校 代 表 者	早 川 和 歌 子	☎ (091)223-3539
<p>沿革（および教育目標） 1992年に教師2名で発足。生徒は20数名だった。5年目の現在、5名の教師で15クラスを指導している。成人生徒の多い中「挫けない、努力する、協力する」ことのできる人作りを教育目標に掲げている。</p> <p>年間のおもな行事 ピクニック 各学期の終りに、終了式を兼ねた「楽しい集い」</p> <p>おもな教育内容（特色あるもの） 「効果的な会話方向上を目指す指導」を重点において、各レベルに一貫性のある指導をしている。又、留学生・研修生のニーズに応じて適宜短期間の集中指導もする。</p>		
生徒の週の学習日数と時間	（ 2 日 3 時間）	年間学習時間 （ 117 ）
学校授業日	月 火 水 木 金 土 日	（その他）
生徒 総数	62名（男23 女39）	生徒年齢 11才 ～ 40才
<p>学校の所在する地域の概況 ベレン市内にある。 比較的静かで、交通の便がよいのが何よりよい。</p>		

職名	氏名	年齢	国籍	教師歴	担当クラス
校長	早川和歌子	50	日本	11	Nivel 7-A・Nivel 7-B
教諭	長浜登	37	日本	4	特別・上級・Nivel 9/10 Nivel 6/Ipé
"	畠山由美	28	伯	10	Nivel 2
"	兵藤砂江子	23	日本	6	Nivel 1・Nivel 3 Nivel 4/5-B・Nivel 5-A
"	火浦由美	21	日/伯	4	Nivel 1・Jr. II-B
クラス	使用教科書とおもな教材	生徒数	年齢		
Jr. II-B	1. 2. 3 にほんごではなしましょう	2	11～12		
N. 6Ipé	イッペー 上	4	12～15		
N. 1	実用日本語 1	13	14～37		
N. 2	"	5	17～28		
N. 3	"	4	15～40		
N. 4/5	自作教材	4	15～23		
N. 5-A	実用日本語 2-1	5	20～39		
N. 7	" 3	9	19～27		
N. 9/10	自作教材	9	12～20		
特別	"	7	15～25		
上級	"	2	16～24		

学 校 名	ベレン日本語学校	パラ州						
住 所	Tv.14 de Abril, 1128 Belém	☎ (091)229-8506						
運 営 団 体	ベレン日系協会	☎ (091)249-5334						
学校代表者	越知 恭子	☎ (091)231-4437						
<p>沿革（および教育目標）</p> <p>本校は1987年にJICA助成によりモデル校として開校し、1993年8月まで、汎アマゾン日伯協会により運営され、その後から現在にいたるまで、ベレン日系協会により運営されています。本校設立時、PTA会も設立。</p> <p>教育目標（がんばる子供、豊かな子供、思いやりのある子供）</p> <p>年間のおもな行事</p> <table> <tr> <td>1 入学式</td> <td>4 高学年社会見学</td> </tr> <tr> <td>2 文化祭</td> <td>5 お話弁論大会</td> </tr> <tr> <td>3 ピクニック</td> <td>6 卒業式</td> </tr> </table> <p>おもな教育内容（特色あるもの）</p> <p>3歳児からの幼児教育に力を入れ、日本語能力を高めると同時に、日本文化を習得した豊かな人材の育成に務めると共に、学習者のニーズに合わせた中・上級クラス、会話クラスや留学生のためのコースにも力を入れています。</p>			1 入学式	4 高学年社会見学	2 文化祭	5 お話弁論大会	3 ピクニック	6 卒業式
1 入学式	4 高学年社会見学							
2 文化祭	5 お話弁論大会							
3 ピクニック	6 卒業式							
生徒の週の学習日数と時間(1日2,5時間)(2日4時間)(3日10時間)		年間学習時間 (95)(160)(400)						
学校授業日 月 火 水 木 金 土 日 (その他 行事は土・日 社会見学は7月)								
生徒 総数231名(男115女116) 生徒年齢 3才 ~ 42才								
<p>学校の所在する地域の概況</p> <p>スーパーマーケットや日本食のレストラン等もあり非常に交通の便もいい。校舎は汎アマゾン日伯協会の敷地内。</p>								

職名	氏名	年齢	国籍	教師歴	担当クラス
校長	越知 恭子	49	日本	11	上級・中級VI
教頭	安井 信子	62	"	13	中級VI・初級I・会話III
教諭	島川 浪子	57	"	12	中級II・会話IV・V・初級III・IV
"	渡辺 悦子	60	"	9	中級III・会話VII・土曜中級
"	戸高 弥生	54	"	7.5	中級I・会話I・土曜会話I
"	宮崎 東洋子	54	"	3	幼稚部II
"	本田 モニカ	25	伯	1	幼稚部I
"	片山 奈美恵	19	日本	1	土曜初級
補助教諭	野口 泉	20	伯	1	"
"	佐藤 百合子	18	"	1	初級I
"	高谷 久	18	"	1	幼稚部
クラス	使用教科書とおもな教材	生徒数	年齢		
幼稚部	自校開発教材(歌、ゲーム、ビデオ、プリント、幼稚園用教材)	28	3～6		
初級	1.2.3 にほんごではなしましょう I II III ひらがな、カタカナ練習帳・漢字練習帳(初級のIIから) 自作プリント・歌	68	7～13		
中級	ジャカランダ・イッペー 文法練習帳・漢字練習帳 自校開発読解教材 聴解教材	59	10～16		
上級	自校開発読解教材・漢字練習帳 文法練習問題・聴解教材	10	15～21		
会話	実用日本語1、2、3 漢字・文法練習帳	66	13～54		

学 校 名	矢 野 日 本 語 教 室	パ ラ ー 州
住 所	Tv.15 de Novembro, 332 Santarém	☎ (091)522-6441
運 営 団 体	個 人 経 営	☎ -
学 校 代 表 者	矢 野 千 津 江	☎ (091)522-6441
<p>沿革（および教育目標）</p> <p>1993年3月より日本語教室として開設 日系人、非日系人共々に師弟でなく、学友として学びます</p> <p>年間のおもな行事</p> <ul style="list-style-type: none"> ・ 7月 昨年同様、日植協会例年行事に本校合同でフェスタジュニア祭に参加（フォークダンス他） ・ 9月 同じく本校と合同でピクニックとミニスポーツ会 ・ 12月 ミニ発表会 <p>おもな教育内容（特色あるもの）</p> <ul style="list-style-type: none"> ・ 各クラス共、折り紙を導入し、生徒達にも研究させる。 ・ 日本の文化、道徳、日本の四季折りおりの様子、日、植の出来事や人間として将来にそなえて今、習得しなければならない理由など、時間を計り乍らの会話。次の学習の時、生徒も準備をして良悪の出来事を語ってくれる。 		
生徒の選の学習日数と時間 Bクラス(2日4時間)A・Cクラス(1日2時間)		年間学習時間B(約170時間) A・C(約80~90時間)
学校授業日 月 火 水 木 金 土 日 （その他 金曜のみ夜間。他午後）		
生徒 総数 10名（男 4 女 6 ） 生徒年齢 6 才 ~ 28才		
<p>学校の所在する地域の概況</p> <p>市内中心にあり、交通及び環境共に良し。</p>		

職名	氏名	年齢	国籍	教師歴	担当クラス
	矢野千津江	61	日本	2	3クラス
クラス	使用教科書とおもな教材	生徒数	年齢		
幼稚部 (幼)	<ul style="list-style-type: none"> ・1.2.3 にほんごではなしましょう。 ・パンフレット(自作)折り紙、絵の具等 ・*新聞紙を利用して色々なものを作る。 	4	6～8		
初級 (成人)	<ul style="list-style-type: none"> ・アリアンサにほんご ・ひろこさんのたのしいにほんご(導入) ・ぶんけいれんしゅうちょう ・自作パンフレット ・工作用具 ・exercício e tarefa 	3	19～28		
初級2	<ul style="list-style-type: none"> ・ひろこさんのたのしいにほんご ・アリアンサにほんご 2 ・ぶんけいれんしゅうちょう ・caderno de exercício e tarefa ・自作プリント 	3	12～23		

学 校 名	エフジェニオ・サーレス自治会日本語学校	アマゾーナス州
住 所	ROD. Amoio-Km 41 Manaus	☎
運営 団体	エフジェニオ・サーレス 自治会	☎ -
学校代表者	木場克子	☎ (092)245-1125
<p>沿革（および教育目標） 1975年12月 開校 全人教育を日本語を通して身につけさせる</p> <p>年間のおもな行事 入学式 始業式 母の日（青年会と共催） 社会科見学旅行</p> <p>おもな教育内容 （特色あるもの）</p>		
生徒の週の学習日数と時間	（ 1日 3 時間）	年間学習時間 （ 90 ）
学校授業日	月 火 水 木 金 土 日	（その他 ）
生徒 総数	27名（男 14 女 13）	生徒年齢 8才 ～ 21才
<p>学校の所在する地域の概況 エフジェニオ・サーレス移住地内</p>		

職名	氏名	年齢	国籍	教師歴	担当クラス
校長	木場克子	55	伯	17	4年・上級(6年・中3)
教諭	岩本邦広	22	伯/日	2	2年
”	室谷喜久江	24	伯/日	3	会話・1年
クラス	使用教科書とおもな教材	生徒数	年齢		
初級	ひろこさんのたのしいにほんご	8	8～13		
2年	日本語初歩Ⅱ・あかとんぼ・その他	6	11～16		
4年	国語4年生(下) はばたき	8	13～18		
上級	希望6年生(下)、国語中3(光村)	5	16～21		

学 校 名	西部アマゾン日伯協会日本語学校	アマゾナス 州
住 所	Rua Terezina, 95 Manaus	☎ (092)234-7185
運 営 団 体	西部アマゾン日伯協会	☎ (092)234-7185
学校代表者	三木祥弘	☎
<p>沿革（および教育目標） 日本語を媒介として、日伯友好の懸け橋となる人材の育成</p> <p>年間のおもな行事 5月、8月 ミニお話大会 10月 スピーチコンテスト 11月 学習発表会</p> <p>おもな教育内容（特色あるもの） ・毎月1回行なう「子供にもできる日本料理教室」父兄も希望者は参加 ・土曜日2時限目クラブ活動（おりがみ、書道、ダンス、手芸、器楽クラブ）</p>		
生徒の週学習日数と時間	（ 2 日 4 時間）	年間学習時間 （ 約 1 6 0 ）
学校授業日	月 火 水 木 金 土 日	（その他 ）
生徒 総数	39名（男22 女17 ）	生徒年齢 6 才 ～ 15才
<p>学校の所在する地域の概況 市の中心地からバスで約10分位、マナウス各地区からくるバスが通過する大通りそばにあるため生徒の通学に便利であり、周辺に大きな市立の学校が林立するいわゆるマナウスの文教地区の感を呈する地域で治安も非常によい。</p>		

職名	氏名	年齢	国籍	教師歴	担当クラス
校長	三木祥弘	63	日本		
隠微許	松村朋枝	24	〃		特別(バイリンガル)
教諭	小森田利恵子	42	伯	5	中級1
〃	梅津あや子	46	日本	15	初級3
〃	柿本そめ	61	〃	12	初級1・2混成クラス
〃	林田あけみ	58	伯	1,5	入門(ひらがな、カタカナ)
助手	柿本みつえ	21	日本	1,5	入門クラス助手
クラス	使用教科書とおもな教材			生徒数	年齢
入門 初1、2 初3 中級 特別	①自作テキスト②日本語普及センター版連想ひらがなカード③連想カタカナカード ①凡人社ひろこさんのたのしい日本語5課~28課②日本語普及センター版1.2.3日本語で話しましょうの拡大絵カード ①初級日本語1課~11課(東京外国語大学留学生日本語普及センター・出版) ②くもん式大判漢字カード①~③ ③自作漢字カード(新宿日本語学校版検でみる漢字1~100をベースに作成) ④自作絵カード(日本語教育センター・横山式日本語ダイレクトメソッドをベースに作成) ①初級日本語12課~21課②自作漢字カード ③自作絵カード ①こくご(光村図書)あたらしいこくご(東京書籍) ②自作教材			9	7~15

学校名	ねむの木学園	アマゾナス州
住所	Caixa Postal 2229 Manaus	☎ (092)644-4112
運営団体	天理マナウス布教所	☎ 同上
学校代表者	音成忠孝	☎ 同上
<p>沿革（および教育目標）</p> <p>1994年 土曜日に日本語を学習したいという学習者・父兄の要望に応え、布教所施設を利用して開校する運びとなった。</p> <p>教育目標 文章化したものはまだできていないが、学校名には合歓木（ねむの木）のように日本語を学習することを通して互いによろこび合えるような人間を育てて行きたいという願いが込められている。</p> <p>年間のおもな行事</p> <p>2月 始業式 7月 七夕祭り・お話を読む会 12月 学園祭・終業式</p> <p>おもな教育内容（特色あるもの）</p>		
生徒の週の学習日数と時間	（ 1 日 3 時間）	年間学習時間 （ 約 1 2 0 ）
学校授業日	月 火 水 木 金 土 日	（その他）
生徒 総数	53名（男33 女20）	生徒年齢 7 才 ～ 45才
<p>学校の所在する地域の概況</p> <p>セントロより車で約20分日系コロニアのカジョエイラ・グランデ地域に在し、周囲にはマナウス日本人学校、西部アマゾン日産協会グラウンド、自然科学博物館、ジョゼフィーナ・デ・メーロ校（全日制の現地校）等、文化施設が隣接し、アマゾンの自然に恵まれた環境にある。</p>		

職名	氏名	年齢	国籍	教師歴	担当クラス
校長	音成忠孝	50	伯	—	—
教諭	音成博子	46	日本	7	ハイビスカス B (成人初級)
”	野沢美香	26	日/伯	7	ひまわり (子供初心者) ハイビスカス A (成人初心者)
”	半田律子	43	日本	9	あさがお (子供初級1) カンナ (” 2)
”	丸岡すみ子	40	”	16	あじさい (中高生初級)
”	米倉美喜子	48	”	6	健康上の理由により休職中。あさがおとカンナを担当していた。
クラス	使用教科書とおもな教材		生徒数	年齢	
ひまわり	自作教材・1.2.3 にほんごではなしましゅう 1		6	7～8	
あさがお	自作教材・1.2.3 ひらがなをかきまじゅうよみまじゅう		4	9～10	
カンナ	自作教材・1.2.3 カタカナをかきまじゅうよみまじゅう		9	10～13	
あじさい	自作教材・1.2.3 にほんごではなしましゅう 3 モジュールで学ぶよくわかる日本語		6	14～17	
ハイビスカスA	ハイビスカス 1 実用日本語		15	18～40	
ハイビスカスB	ハイビスカス 2		13	15～45	

統計資料の内容

各校から寄せられた資料を集計し、整理を行った。記入漏れや不備があるため合計に多少の違いが生じているが、大まかな傾向は判断できる資料となっている。今後このような調査を続けていくことにより、より正確に実態を把握するよう努力していきたい。

- 1 週学習日数
- 2 週学習時間数
- 3 年間学習時間数
- 4 学校規模
- 5 教師の年齢
- 6 教師の性別・国籍
- 7 教師の経験年数

週学習日数

生徒が1週間に学習する日数は、1日が最も多く、ついで2日が多い。

1日、もしくは2日の学習日数が80%近く占めている。1日だけの学習と答えた学校は32校あり、全体の40%を占めている。

週5日の学習を行っている学校は、集団移住地の日本語学校では多く見られるが、ブラジル事務所管内では4校のみであり、リオ州に1校とミナス州に3校見られる。

週学習日数 (エスピリト地区はミナス、西部アマゾン地区は汎アマゾニアに、それぞれ含まれる)

日数	1日	2日	3日	4日	5日	6日	7日
リオ・デ・ジャネイロ	6校	2校	2校	1校	1校	0校	0校
ミナス・ジェライス	2	7	3	0	3	0	0
ブラジリア	8	3	3	0	0	0	0
東北伯	4	3	2	0	0	0	0
汎アマゾン	12	13	3	0	0	0	0

全体

日数	1日	2日	3日	4日	5日	6日	7日
学校数	32	28	13	1	4	0	0

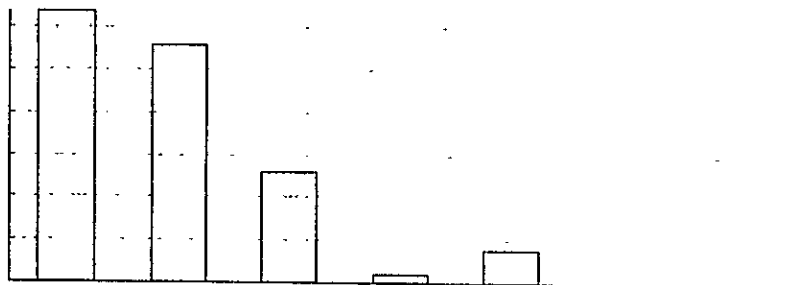

週学習時間数

1週間の学習時間が先に見たように1日もしくは2日なので、学習時間は3時間から5時間の間が最も多くなるようである。土曜日のだけの授業を行っている学校は3時間授業が多く、2日の場合は1コマ1時間半で3時間の授業が多い。

週学習時間数

(エスピリット地区はミナスに、西部アマゾン地区は汎アマゾニアに、それぞれ含まれる)

時間数	3時間未満	3～5時間	5～8時間	8～10時間	10時間以上
リオ・デ・ジャネイロ	7校	1校	1校	1校	2校
ミナス・ジェライス	2	8	2	0	1
ブラジリア	4	10	1	0	0
東北伯	0	4	2	1	0
汎アマゾニア	5	20	2	0	1

全体

時間数	3時間未満	3～5時間	5～8時間	8～10時間	10時間以上
学校数	18	43	8	2	4

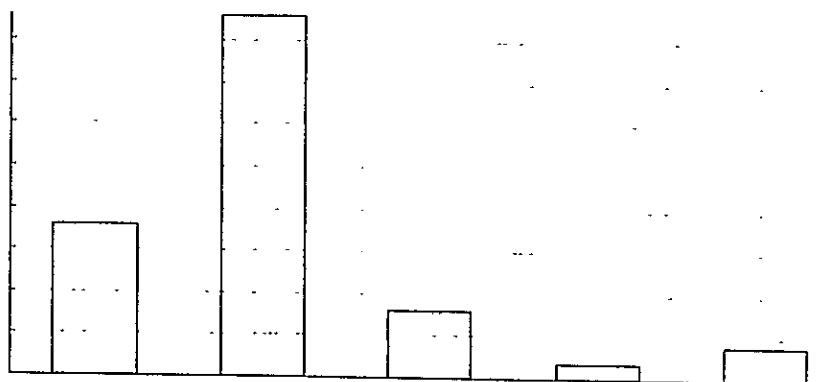

年間学習時間

年間の学習時間によって、教科書の選択を考えたり指導内容を工夫したりしなければならぬため年間何時間の学習が可能なのかが非常に重要となる。

ブラジルで開発されている児童用日本語教科書の基本学習時間は1冊が約100時間での編集になっている。これは平均的に日本語学校の学習時間が年間約100時間であるためと考えられる。150時間間の学校が多くあるが、各種の行事などのため授業時間は100時間前後であることが多い。

年間学習時間 (エスピリト地区はミナスに、西部アマゾン地区は汎アマゾニアに、それぞれ含まれる)

時間数	50H	50~100	100~150	150~200	200~250	250以上
リオ・デ・ジャネイロ	0校	7校	1校	0校	1校	4校
ミナス・ジェライス	0	2	6	3	0	2
ブラジリア	0	4	4	2	0	2
東北伯	0	1	3	3	0	2
汎アマゾニア	1	5	10	9	2	1

全体

時間数	50H	50~100	100~150	150~200	200~250	250以上
学校数	1	19	24	17	3	11

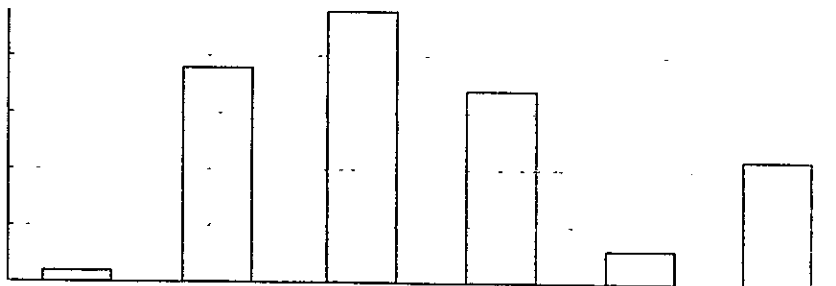

学校規模（生徒数からみた）

学校規模を示す生徒数で見ると、比較的小規模の学校が多いことが分かる。

50名以下の日本語学校が45校で全体の67%を占めており、100名以上の生徒をもつ学校は3校にしかすぎない。

小規模の学校がおおいため、各運営団体は学校経営に苦慮していることが予想され学校財政は決して豊かとはいえないことが考えられる。

生徒数

（エスピリット地区はミナス、西部アマゾン地区は汎アマゾニアに、それぞれ含まれる）

規模	10名以下	10～50	50～100	100～150	150名以上	生徒総数
リオ・デ・ジャネイロ	2校	7校	2校	1校	1校	532名
ミナス・ジェライス	3	7	3	0	0	357
ブラジリア	0	7	2	1	0	544
東北伯	1	4	3	0	0	294
汎アマゾニア	3	11	8	0	1	974
					総合計	2699

全体

規模	10名以下	10～50	50～100	100～150	150名以上
学校数	9	36	18	2	2

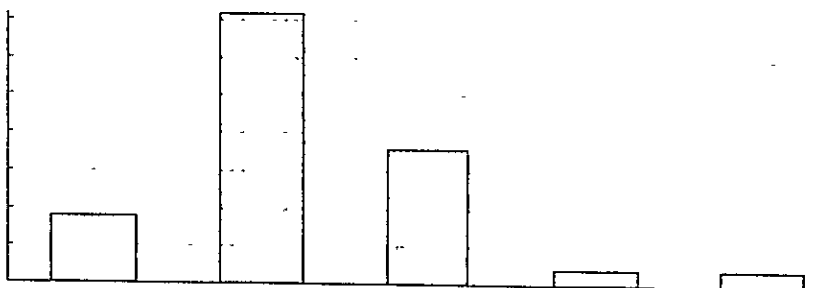

教師

日本語教師の年齢分布は地域によってかなり違うことが分かる。ブラジリアと汎アマゾニアは20代の教師が10数人おり、世代が若いのが特徴である。全体的には、50代が72人で最も多く、ついで40代の60人が続く。10代の教師がベレーンで多いのは助手として採用するケースが今年多くあったことによる。どの地域も30代が少ないのは子育ての時期であるため日本語教師のなり手が少なく、20代の教師は大半が大学生である。

教師

(エスピリト地区はミナス、西部アマゾン地区は汎アマゾニアに、それぞれ含まれる)

年 齢	20才以下	20代	30代	40代	50代	60才以上
リオ・デ・ジャネイロ	0名	7名	4名	11名	11名	5名
ミナス・ジェライス	1	5	4	6	11	7
ブラジリア	1	18	0	10	17	10
東 北 伯	0	7	3	19	11	2
汎アマゾニア	10	16	12	14	22	10

全体 (総数 254名)

年 齢	20才以下	20代	30代	40代	50代	60才以上
教師数	12	53	23	60	72	34

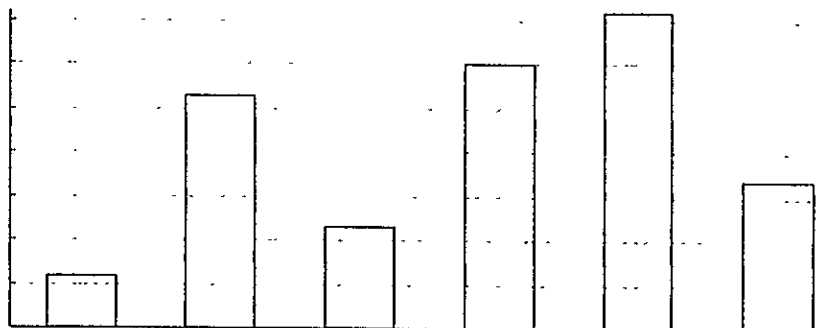

性別・国籍

男女の構成は、女性が77%を占め、男性の占める割合は年々減少している。

国籍の割合は世代交代を示す指標となるが、ブラジル国籍を持つ日本語教師が40%を占めるようになってきている。日本国籍は63%であるが、トータルが100%にならないのは二重国籍をもっている場合、両国籍を計算したためである。

性別	国籍	
	男 性	女 性
リオ・デ・ジANEIRO	6名(16%)	32名(84%)
ミナス・ジェライス	9(26%)	25(74%)
ブラジリア	10(18%)	46(82%)
東 北 伯	12(30%)	28(70%)
汎アマゾン	21(25%)	63(75%)

国籍	性別	
	日 本	伯 国
リオ・デ・ジANEIRO	24名(63%)	15名(39%)
ミナス・ジェライス	22(65%)	12(35%)
ブラジリア	33(59%)	24(43%)
東 北 伯	26(65%)	16(40%)
汎アマゾン	54(64%)	35(42%)

(エスピリット地区はミナスに、西部アマゾン地区は汎アマゾンに、それぞれ含まれる)

全体 (総数 252名)

性別	国籍	
	男 性	女 性
人数(%)	58(23%)	194(77%)

国籍	性別	
	日 本	伯 国
人数(%)	159(63%)	102(40%)

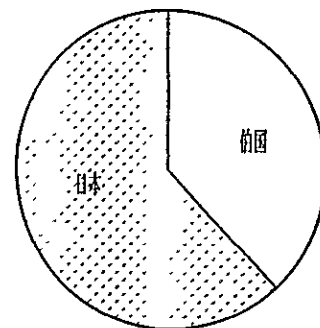
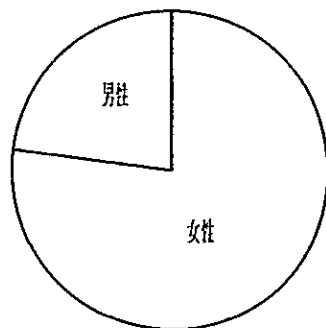

教師経験

教師の経験年数から見た状況は、新人として3年未満の教師層が25%を占める。そして、中堅といえる3年～10年未満の層は50%、10年以上のベテラン層は、25%となっている。新任として項目を分けたが、調査用紙には明記されていなかったものでこれ以上の人数が考えられる。教師の研修を考える上で、この経験の差を考慮して研修内容を定める事が必要といえる

教師経験

(エスピリット地区はミナス、西部アマゾン地区は汎アマゾニアに、それぞれ含まれる)

	新任	3年未満	3～5	5～10	10～20	20年以上
リオ・デ・ジャネイロ	2	5	8	7	8	2
ミナス・ジェライス	2	6	3	13	5	5
ブラジリア	5	11	12	13	12	2
東北伯	1	6	11	14	8	0
汎アマゾニア	5	20	14	22	17	3

全体 (総数 242名)

経験	新任	3年未満	3～5	5～10	10～20	20年以上
人数	15	48	48	69	50	12

