

mente a los médicos, enfermeras, etc., por el personal enviado de MINSA o los médicos interinos. Indirectamente este Nuevo Hospital del SILAIS de Granada, por ser de segundo nivel, deberá contribuir al mejoramiento educacional como un Hospital modelo, no solamente en el SILAIS de Granada, sino que mas bien, en toda la República de Nicaragua.

4 - 2 RECOMENDACIONES.

Con el fin de que el Nuevo Hospital haga el mejor uso de las instalaciones y equipos que se implementarán con la ejecución de este Proyecto, se eleve la calidad de las prestaciones de salud y se mejoren los controles financieros, nos permitimos hacer las siguientes sugerencias y recomendaciones:

(1) Problemas y recomendaciones sobre la organización del Nuevo Hospital.

- En la actualidad, el Hospital está reforzando paulatinamente su sistema de control de informaciones de pacientes (Control de pacientes, antecedentes médicos). Sin embargo, con el fin de tener un mejor conocimiento de los cursos de enfermedad de los pacientes, evitar la duplicidad en los análisis y otorgar a los pacientes las prestaciones más adecuadas de acuerdo a sus propias necesidades, es necesario contar en el Hospital con un Departamento dedicado exclusivamente al control de información a los pacientes empleando la ayuda de computadoras.
- Es necesario reforzar la organización (Comité Administrativo) del Hospital con el fin de tener un mejor conocimiento de los aspectos administrativos y de fijar las políticas hospitalarias, asegurando el elemento humano requerido.

- El Nuevo Hospital debe de mejorar los servicios de diagnosis y atención de pacientes y la calidad de los servicios médicos, justificando su cobranza, debiendo dar el mejor uso de los equipos que se implementarán con la ejecución del presente Proyecto. Confeccionará un Programa Financiero adecuado, asegurando las partidas para los trabajos de mantenimiento de los equipos y para la adquisición de los materiales de consumo que éstos requieran, con lo cual, asimismo, se elevará la calidad de los servicios. El Nuevo Hospital formará equipos o comités dedicados a mejorar los servicios, llevando un control de los objetivos y de los resultados logrados.

(2) Problemas y recomendaciones sobre Mantenimiento.

- Con el fin de lograr los mejores resultados de los trabajos de mantenimiento de las instalaciones, equipos y maquinarias del Hospital, se deberán de practicar revisiones periódicas, se llevará un Diario de Mantenimiento, y se dispondrán de los Manuales de Mantenimiento y Operación y se reforzará la organización encargada de estas funciones.
- Se deberá preparar el personal técnico necesario para las labores de mantenimiento a través de las actividades educativas del Ministerio de Salud de Nicaragua y con el apoyo de los fabricantes y representantes de los materiales y equipos implementados.

(3) Problemas y recomendaciones sobre control financiero.

- Se deberá de tener conocimiento de los resultados económicos mensuales y se prepararán Programas y Planes financieros adecuados en los que se registrarán todos los datos referentes a la vida estimada de los equipos, años de servicio y

los montos de depreciación de éstos, en previsión para su cambio y reemplazo oportunos.

- Respecto a la exoneración de los pagos de las tarifas en beneficio de la población necesitada, el Comité Administrativo del actual Hospital está abocado en la evaluación de dicha población, pero es necesario adoptar medidas más estrictas de evaluación, si se desea lograr un incremento en los ingresos. Además, como ha quedado establecido en los Casos presentados, para lograr una mejor salud económica del Hospital, es necesario que la mayor parte de los pacientes contribuyan con un pago, por pequeño que sea, por la atención recibida.
- En el Nuevo Hospital se reforzarán los controles administrativos con el fin de lograr su autosuficiencia, pero, como se ha indicado en los Casos de estudio, será necesario seguir contando con las partidas del Ministerio de Salud para el pago de los sueldos y jornales, etc., por lo que es indispensable mantener un canal de comunicación permanente con este Ministerio y convocar a reuniones periódicas entre ambas partes.
- Será necesario vigilar permanentemente la vigencia y procedencia de las tarifas fijadas, en base a los programas financieros y económicos del Hospital e intercambiar opiniones sobre el particular con las autoridades del Ministerio de Salud, considerando siempre la posibilidad de elevar las tarifas, tal como se recomienda en los Casos señalados.

(4) Problemas y recomendaciones respecto al sistema del seguro médico.

- Las tarifas serán revisadas periódicamente en consideración a los ingresos de los pobladores y a la calidad de los servi-

cios médicos.

- Se establecerán las tarifas de los análisis y diagnósticos y se fijarán los honorarios médicos conforme a los costos de los productos médicos importados y materiales de consumo.
- En Nicaragua existe un seguro médico formado básicamente por las organizaciones sindicales de las empresas del sector privado, el mismo que paulatinamente está proliferando. No se cuenta con un seguro público nacional y es necesario considerar la creación de un sistema que establezca una escala de pagos de acuerdo a la capacidad económica de los estratos sociales de la población.

5) Problemas y recomendaciones sobre contaminación ambiental.

- Normalmente se recuperan los residuos líquidos de los análisis de laboratorios y de las máquinas de revelado de los cuartos oscuros de Radiología, debido a los efectos dañinos del mercurio, etc. Sin embargo, puesto que en la actualidad no existe en Nicaragua una empresa dedicada a estas actividades, en los hospitales estos elementos no son recuperados y se desechan directamente en los desagües, siendo de presumirse que en el futuro se presentarán problemas de contaminación ambiental como consecuencia de los residuos de minerales pesados. Se hace indispensable discutir y analizar los problemas de desecho de minerales pesados de los hospitales de Nicaragua.
- En la actualidad, los desechos del Hospital son recolectados por la Municipalidad de Granada, que no hace ninguna separación previa de los mismos antes de ser descargados en los basurales. Los desechos provenientes de los hospitales con-

tienen elementos peligrosos para la salud y contaminantes del medio ambiente, algunos de los cuales requieren ser enterrados. Es necesario sostener conversaciones con las autoridades de la Municipalidad de Granada, para tratar los problemas relacionados a la separación y tratamiento de desechos y los relativos a los futuros traslados de los basurales.

ANEXOS

- I. MIEMBROS DE LA MISION
- II.- PROGRAMA DE VIAJE DE LA MISION
- III. LISTA DE LAS PERSONAS ENTREVISTADAS
- IV. MINUTA
- V. LISTA DE ANALISIS DE LOS EQUIPOS SOLICITADOS
- VI. LISTA DEL PROGRAMA DE EQUIPOS
- VII. OBRAS A CARGO DE LA PARTE NICARAGÜENSE
- VIII. ANALISIS FINANCIEROS

ANEXOS

- I. MIEMBROS DE LA MISION
- II. PROGRAMA DE VIAJE DE LA MISION
- III. LISTA DE LAS PERSONAS ENTREVISTADAS
- IV. MINUTA
- V. LISTA DE ANALISIS DE LOS EQUIPOS SOLICITADOS
- VI. LISTA DEL PROGRAMA DE EQUIPOS
- VII. OBRAS A CARGO DE LA PARTE NICARAGUENSE
- VIII. ANALISIS FINANCIEROS

I. MIEMBROS DE LA MISIÓN

I - 1. Miembros de la Misión de Estudio

CARGO	NOMBRE	DEPENDENCIA
1.- Jefe de la Misión	Masaru Takimoto 11/25 - 12/8	Departamento de Especialistas. Agencia de Cooperación Internacional del Japón.
2.- Cooperación Económica	Nobutaka Maekawa 11/26 - 12/4	División de Cooperación Financiera No Reembolsable. Oficina de Cooperación Económica. Ministerio de Relaciones Exteriores.
3.- Consejero Técnico	Chiaki Miyoshi Md. 11/25 - 12/8	Primera División de Diseño Básico. Departamento de Diseño y Estudio de Cooperación Financiera No Reembolsable. Agencia de Cooperación Internacional del Japón.
4.- Control del Programa	Eita Narita 11/25 - 12/8	Azusa Sekkei Co., Ltd.
5.- Gerente del Proyecto	Seiichi Asano 11/25 - 12/25	Azusa Sekkei Co., Ltd.
6.- Planificación	Hozumi Ogawa 11/25 - 12/25	Azusa Sekkei Co., Ltd.
7.- Planificación de Instalaciones	Takaaki Hara 11/25 - 12/25	Azusa Sekkei Co., Ltd.
8.- Planificación de Equipos	Tatsuhiko Tsukakoshi 11/25 - 12/25	Azusa Sekkei Co., Ltd.
9.- Planificación de Costos y Abastecimiento	Osamu Haraguchi 11/25 - 12/25	Azusa Sekkei Co., Ltd.
10.- Planificación de Abastecimiento	Shigehito Akagi 11/25 - 12/25	Azusa Sekkei Co., Ltd.
11.- Interprete	Masayoshi Kawamura 11/25 - 12/25	Azusa Sekkei Co., Ltd.

I - 2 Miembros de la Misión Explicatoria de Diseño Básico.

CARGO	NOMBRE	DEPENDENCIA
1. Jefe de la Misión Asuntos generales	Masaru Takimoto 3/16 ~ 3/29	Departamento de Especialistas Agencia de Cooperación Internacional del Japón
2. Cooperación Económica	Mutsuharu Nakajima 3/16 ~ 3/29	División de Cooperación Financiera No Reembolsable Oficina de Cooperación Económica Ministerio de Salud Pública
3. Consejero Técnico	Dr. Chiaki Miyoshi 3/16 ~ 3/29	Oficina de Cooperación Internacional Centro Médico Internacional del Japón Ministerio de Salud Pública
4. Gerente del Proyecto	Asano Seiichi 3/16 ~ 3/29	Azusa Sekkei Co., Ltd.
5. Planificación	Hozumi Ogawa 3/16 ~ 3/29	Azusa Sekkei Co., Ltd.
6. Planificación de Mantenimiento/Equipos	Shigehito Akagi 3/16 ~ 3/29	Azusa Sekkei Co., Ltd.
7. Intérprete	Masayoshi Kawamura 3/16 ~ 3/29	Azusa Sekkei Co., Ltd.

II. PROGRAMA DE VIAJES DE LA MISIÓN.

II - 1 Itinerario de viajes de los Miembros de la Misión

Fecha	Día	Trabajos
Nov. 25	Sab.	Salida de Tokio (17:55) * Llegada a Los Angeles (10:00) NII-006 Salida de Los Angeles (13:00) * Llegada a Miami (20:45) AA-2101
26	Dom.	Salida de Miami (11:50) * Llegada a Managua (13:10) AA-971
27	Lun.	Visita de cortesía al Min. de Cooperación, MINSA donde se acuerda el horario de trabajo y a la Embajada de Japón. Llegada del Sr. Mackawa en AA-971.
28	Mar.	Reunión en el MINSA, Investigación en el Sitio y en el Hospital Granada
29	Mie.	Investigación en el Hospital Granada, Discusión de los Equipos en el MINSA y visita al Hospital Santiago.
30	Jue.	Visita al Hospital Masaya, visita de cortesía a la Municipalidad de Granada y reunión en el Hospital Granada.
Dic. 1	Vie.	Discusión del contenido de la Minuta en el MINSA, reunión con los miembros de los diferentes Dep. del Hospital, Visita al Hospital Fonseca, Investigación de materiales de construcción, ordenar trabajos de Perforación y Topografía.
2	Sab.	Visita a un Centro de Salud y a un Puesto de Salud en Managua. Reunión de los Miembros de la Misión. Sr. Mackawa regresa a Japón. AA-970
3	Dom.	Ultima reunión de los Miembros de la Misión.
4	Lun.	Discusión con los miembros de los diferentes Dep. del Hospital en el MINSA, Discusión acerca del contenido de la Minuta e Investigación de los materiales de construcción.
5	Mar.	Firma de la Minuta en el MINSA. Informe a la Embajada de Japón
6	Mie.	Reunión de los Miembros de la Misión. Salida de Managua los Sres. Takimoto y Miyoshi en AA-970 y Sr. Narita en GU:960. Investigación de la infraestructura de Granada. (Posos de agua, Planta de Tratamiento de las aguas negras, Tratamiento de la Basura)
7	Jue.	Recibo de la respuesta al Cuestionario en el Hospital de Granada, Investigación del Sitio, materiales de construcción y visita a los representantes de Equipos Médicos.
8	Vie.	Investigación de la infraestructura y materiales de construcción. Investigación en el Sitio.
9	Sab.	Reconfirmación del contenido de las respuestas del Cuestionario
10	Dom.	Trabajos de los Planos para el Proyecto y reunión de los Miembros de la Misión.
11	Lun.	Reunión con los miembros de cada departamento del Hospital, en el Hospital de Granada, investigación de los materiales de construcción, Investigación de los Representantes de Equipos Médicos. Salida del Sr. Hara de Managua: AA-970.
12	Mar.	Reunión con los miembros de cada departamento del Hospital, Investigación de los bordes del terreno del Sitio con la presencia del personal del MINSA.

13	Mie.	Recibo de las respuestas al Cuestionario del MINSA, Investigación de los Representantes de Equipos Médicos, Compañías Constructoras y reconfirmación de los trabajos Topográficos y de Perforación.
14	Jue.	Visita al Hospital Privado, Puesto de Salud, Centro de Salud de Granada y Laboratorio General del Departamento de Granada.
15	Vie.	Recibo y reconfirmación de las respuestas al Cuestionario presentado al MINSA.
16	Sab.	Visita al Hospital Español de Chinandega.
17	Dom.	Trabajos de Planos y reunión de los Miembros de la Misión.
18	Lun.	Visita al Hospital Alemán de Managua, Investigación de los Representantes de Equipos Médicos y Compañías Constructoras. Reunión con el Ministerio de Cooperación.
19	Mar.	Discusión de los planos con el Ministro de Salud. Investigación de los Representantes de Equipos Médicos, Compañías Constructoras y Hospital de Granada.
20	Mie.	Investigación de los trabajos Topográficos en el Sitio, Hospital de Granada, reunión con los miembros del Departamento de Cooperación del MINSA. Salida de Managua a los Estados Unidos, de los Sres. Haraguchi y Akagi: AA-970.
21	Jue.	Reconfirmación de los Planos con el Ministro de Salud. Investigación de los Representantes de Equipos Médicos, Compañías Constructoras y reconfirmación del contenido de las investigaciones en el Hospital de Granada.
22	Vie.	Informe a la Embajada de Japón y reconfirmación del contenido de las investigaciones en el Hospital de Granada.
23	Sab.	Salida de Managua (14:17) " via Miami " Llegada a Nueva York (21:00) AA-970
24	Dom.	Salida de Nueva York (12:40)
25	Lun.	Llegada a Tokio (15:43) JL-005

II - 2 Itinerario de los Miembros de la Misión explicatoria del Borrador del Informe de Diseño Básico.

Fecha	Día	Trabajos
Mar. 16	Sab.	Salida de Tokio (17:40) - Llegada a Los Angeles (10:15) NH-006 Salida de Los Angeles (13:15) - Llegada a Miami (20:59) AA-905
17	Dom.	Salida de Miami (11:25) - Llegada a Managua (13:03) AA-971
18	Lun.	Visita de cortesía al Ministerio de Cooperación, MINSA y a la Embajada de Japón. Entrega del Borrador del Informe de Diseño Básico y acuerdo del horario de trabajo.
19	Mar.	Explicación del Borrador del Informe de Diseño Básico en el Hospital de Granada.
20	Mie.	Explicación del Borrador del Informe de Diseño Básico en el MINSA.
21	Jue.	Explicación del Borrador del Informe de Diseño Básico en el MINSA.
22	Vie.	Reunión en el Hospital de Granada. Discusión del contenido de la Minuta en el MINSA.
23	Sab.	Visita al Hospital Español de Chinandega.

24	Dom.	Arreglo de los documentos y reunión de los Miembros de la Misión.
25	Lun.	Discusión del contenido de la Minuta en el MINSA. Firma de la Minuta en el MINSA e informe a la Embajada de Japón.
26	Mar.	Investigación de materiales de construcción en Managua.
27	Mie.	Salida de Managua (07:35) → vía Houston - Llegada a Nueva York (17:31) CO-746 y CO-050.
28	Jue.	Salida de Nueva York (11.00)
29	Vie.	Llegada a Tokio (14:55) NII-009

III. LISTA DE LAS PERSONAS ENTREVISTADAS

Lugar	Título y Nombre de Departamento	Asistentes
MINISTERIO DE SALUD	Ministro	Dr. FEDERICO MUÑOZ FERNANDEZ
	Vice-Ministra	Lic. ROSARIO HERNANDEZ DE LOPEZ
	Secretario General	Lic. WILMER REYES
	Director Cooperación Externa	Ing. JULIO NORORI
	Director General de Infraestructura	Ing. NUBIA LARGAESPADA
	Director General de Desarrollo Tecnológico	Ing. WILFFREDO ACUÑA
	Médico Dirección General	Dr. ERICK PRADO
	Director SILAIS Granada	Dr. OCTAVIO TORRES
	Representante del SALUD	Dr. ORLANDO QUINTANILLA
	Director General del Hospital Granada	Dr. RONALDO MORENO
	Director General del Hospital Jinotepe	Ing. EDUMUNDO CHAMORRO RAPPACCIOLI
	Director General del Hospital Lenin Fonseca	Dr. RAFAEL LEZAMA
	Director General del Hospital España	Dr. MARIO PASTRA CERNA
	Director Hospital Privado	Dr. GUSTAVO GONZALEZ
	Director Centro Epidemiológico	Dr. RENE LEYVA
Sub-directora de C/S	Dra. JULIETA LEZAMA	
MINISTERIO DE COOPERACION EXTERNA	Ministro	Dr. ERWIN KRUGER
	Vice-Ministro	Ing. GERALDO PERALTA
	Director General Gestión Birateral	Lic. ROBERTO BENDANA
	Dirección Asia, África y Oceanía	Lic. MARIA A. VINDEL
ALCALDIA MUNICIPAL DE GRANADA	Alcalde de Granada	Dr. SILUVIO URBINA RUIZ
	Director Servicios Municipales	Sr. WILLIAM MARTINEZ
	Director Inveriones y Proyectos	Sr. ARIEL SOLIS ROMAN
	Dirección General de Infraestructura	Ing. FRANK FERNANDEZ
ENEL		Lic. ARMANDO JOSE GUTIERREZ BATIODANO
INAA		Ing. NOEL A. BENAVIDES
		Ing. NUBIA LAREAESPADA
		Ing. GUILLERMO COREA CUADRA
TELCOR		Lic. HECTOR LIZARRAGA OTERO
EMBAJADA DEL JAPON	Embajador	Sr. Yoshinori MIYAMOTO
	Consejero	Sr. Yoshihiro NAMIKI
	Secretario	Sr. Satoshi UEMATSU
	Especialista de JICA	Sr. Michiyuki SHIMODA

IV. MINUTA

IV-1 Minuta del Estudio de Diseño Básico

MINUTA

ESTUDIO PRELIMINAR DEL PROYECTO DE LA CONSTRUCCIÓN DEL HOSPITAL DE GRANADA EN LA REPÚBLICA DE NICARAGUA

En Gobierno del Japón, en base a la solicitud del Gobierno de la República de Nicaragua, ha decidido realizar el Estudio de Diseño Básico del Proyecto de la Construcción del Hospital de Granada (al que en adelante se denominará "El Proyecto"), siendo la Agencia de Cooperación Internacional del Japón (JICA) la encargada de ejecutarlo. JICA envió a la República de Nicaragua la Misión de Estudio de Diseño Básico, encabezada por el Sr. Masaru Takimoto, Especialista de Cooperación Internacional de dicha Agencia, desde el 26 de noviembre de 1995 hasta el 23 de diciembre del mismo año.

Los miembros de la Misión de Estudio sostuvieron conversaciones con las autoridades de la República de Nicaragua e hicieron trabajos de investigación en los sitios destinados al Proyecto. Como resultado de dichas conversaciones y trabajos de investigación, los representantes de ambas partes confirmaron los acuerdos básicos que se detallan en los Anexos adjuntos. La Misión de Estudio continuará sus labores, debiendo de confeccionar el Informe del Estudio de Diseño Básico.

Managua, 5 de diciembre de 1995.

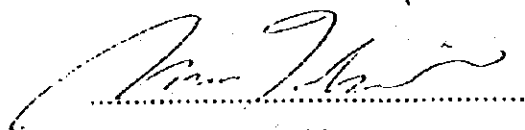

Masaru Takimoto

Jefe de la Misión.

Estudio de Diseño Básico

JICA

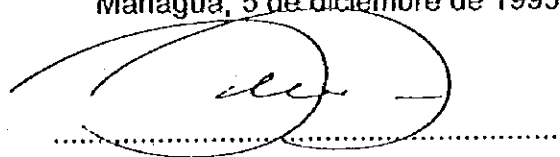

Federico Muñoz Fernandez

Ministro de Salud

República de Nicaragua

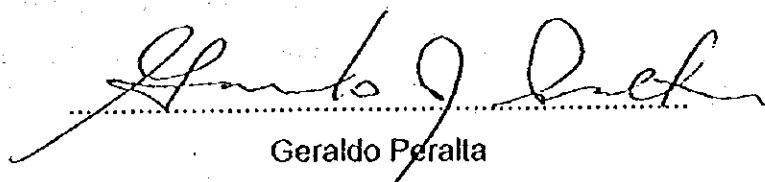

Geraldo Peralta

Vice-Ministro de Cooperación Externa

República de Nicaragua

(ANEXO)

1. OBJETIVO DEL PROYECTO.

El objetivo del Proyecto es la construcción e implementación de equipos del Nuevo Hospital Regional de Granada, para el mejoramiento del Sistema Médico Regional del Departamento de Granada con una magnitud y contenido que estarán de acuerdo con las funciones de un Hospital de Segundo Nivel. Sin embargo, deberán de considerarse las condiciones de control y mantenimiento posteriores a la ejecución del Proyecto, los requisitos técnicos y financieros, y elaborarse un Proyecto que permita su factibilidad de modo independiente.

2. TERRENOS DE CONSTRUCCIÓN.

Los terrenos de construcción se encuentran en el kilómetro 1.2 de la Ruta 4, que sale de la ciudad de Granada con dirección a Managua, a una distancia de 100 mts de dicha vía. (Ver Anexo Adjunto - 1)

3. ORGANISMOS ENCARGADOS Y DE EJECUCIÓN.

El Ministerio de Salud de Nicaragua (MINSa), será responsable de la Operación y Administración de este Proyecto, con la ayuda del Ministerio de Cooperación. (Ver Anexo Adjunto - 2: Organigrama del MINSa)

4. PEDIDOS DEL GOBIERNO DE LA REPÚBLICA DE NICARAGUA.

- (1) Los Items de la Solicitud final del Gobierno Nicaragüense son los que se muestran en el (Anexo Adjunto - 3: Contenido de la Solicitud). Sin embargo, queda entendido que los componentes finales del Proyecto se definirán luego de los estudios y análisis posteriores.
- (2) Los Equipos Medicos se separaron en tres clases, según la necesidad y ambas partes acordaron proseguir las conversaciones. Por otro lado, ambas partes acordaron que para la clasificación de Equipos Médicos, se tomará como base el (Anexo Adjunto - 4: Clasificación de los Equipos Médicos)

GP

Fn

MA

- A: Equipos indispensables para este Proyecto. Sin embargo las cantidades se fijaran despues de un estudio de las necesidades.
- B: Equipos que pueden justificarse, para este Proyecto.
- C: Equipos que no se justifican, para este Proyecto.

5. SISTEMA DE COOPERACIÓN FINANCIERA NO REEMBOLSABLE DEL GOBIERNO JAPONÉS.

- (1) La parte nicaragüense declara que ha entendido las explicaciones que sobre el Sistema de Cooperación Financiera No Reembolsable del Gobierno Japonés les fueron hechas por los miembros de la Misión.
- (2) Las medidas y acciones que se indican en el Anexo Adjunto - 5, se refieren a las que deberán de ejecutarse por cuenta del Gobierno de la República de Nicaragua con el fin de facilitar la aplicación del Sistema de Cooperación Financiera No Reembolsable del Gobierno Japonés, en caso de ser aprobado.

6. CRONOGRAMA DE LOS TRABAJOS DE INVESTIGACIÓN.

- (1) El Consultor continuará los trabajos de investigación en el Sitio hasta el 22 de diciembre de 1995.
- (2) JICA confeccionará, en idioma español, el Borrador del Informe del Estudio de Diseño Básico y enviará una Misión para su explicación en el mes de marzo de 1996, aproximadamente.
- (3) Con la aprobación por la parte nicaragüense de dicho Borrador del Informe, JICA elaborará el Informe Final, que será enviado al Gobierno de la República de Nicaragua en el mes de abril de 1996, a mas tardar.

7. NOTA

- (1) El Gobierno de la Republica de Nicaragua declara que la adquisición y la construccion de la carretera de entrada al Sitio, esta a cargo y cuenta de la parte nicaraguense. Por otro lado se compromete a hacer la entrega

de los documentos de adquisición del terreno para antes del 22 de diciembre de 1995,

- (2) El Gobierno de Nicaragua esta de acuerdo para reportar periodicamente a la Embajada del Japón en Nicaragua, los resultados del funcionamiento de los Equipos Médicos, además de los resultados de administración, mantenimiento y las entradas recibidas por consulta.
- (3) El Gobierno de Nicaragua solicitó la cooperación de mantenimiento de los Equipos Médicos, con el apoyo de Expertos Japoneses y los Miembros de la Misión explicaron que la Cooperación Financiera No Reembolsable y la Cooperación Técnica eran diferentes Sistemas, por lo cual recomendó realizar los trámites correspondientes de solicitud, para presentarlo a la Embajada del Japón en Nicaragua.
- (4) La parte nicaragüense, prometió instalar un Tanque Séptico de aguas negras que estén de acuerdo a las Normas Nicaragüense y con el rendimiento necesario para este Proyecto. La parte Nicaragüense está de acuerdo para proseguir las conversaciones, para seguir las investigaciones sobre la parte técnica y el Presupuesto necesario del Tanque Séptico para la decisión final.

GP

FN

FN

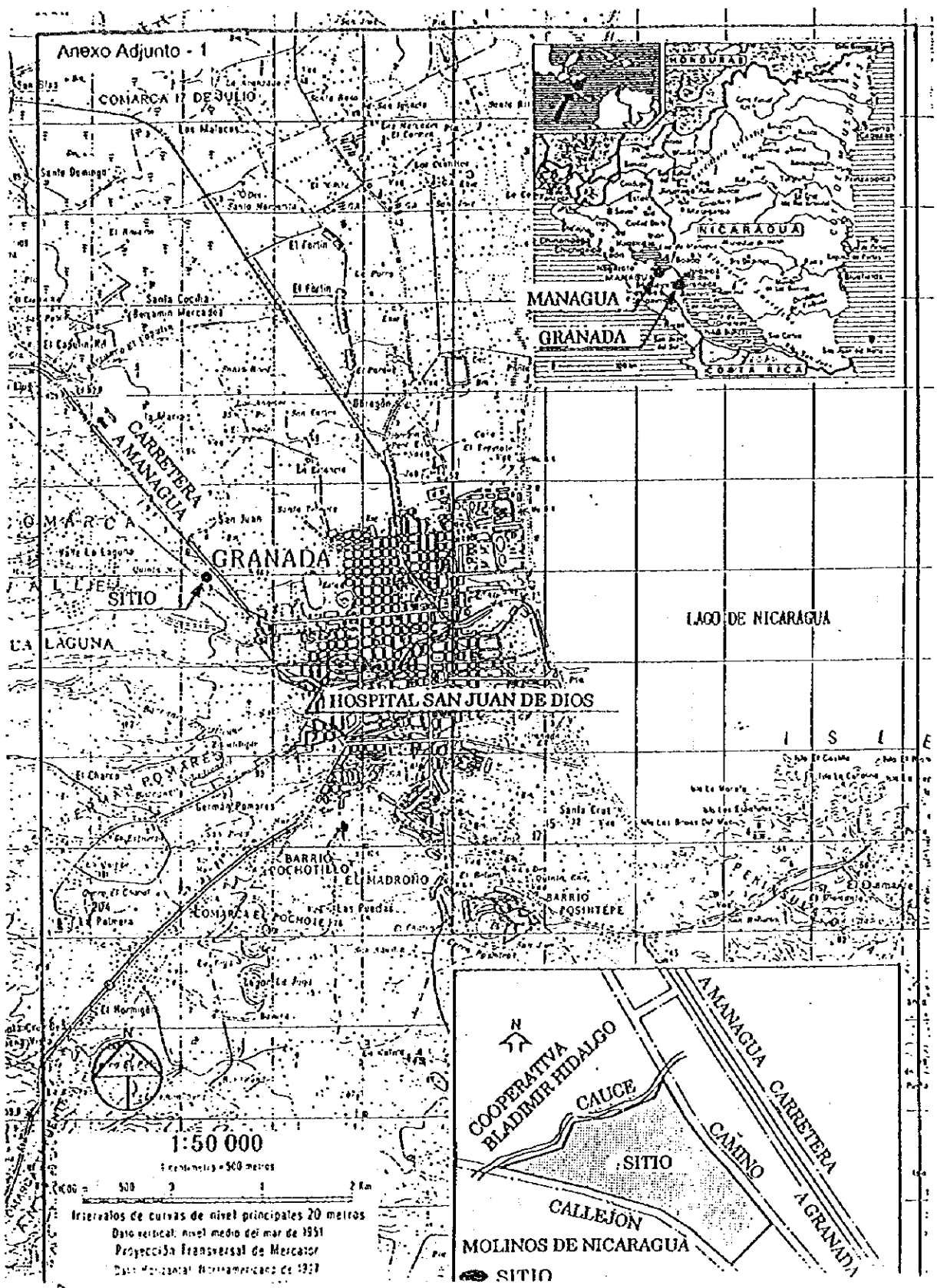

ESP

FM

GA

Ministerio de Salud Organigrama

Anexo Adjunto - 2

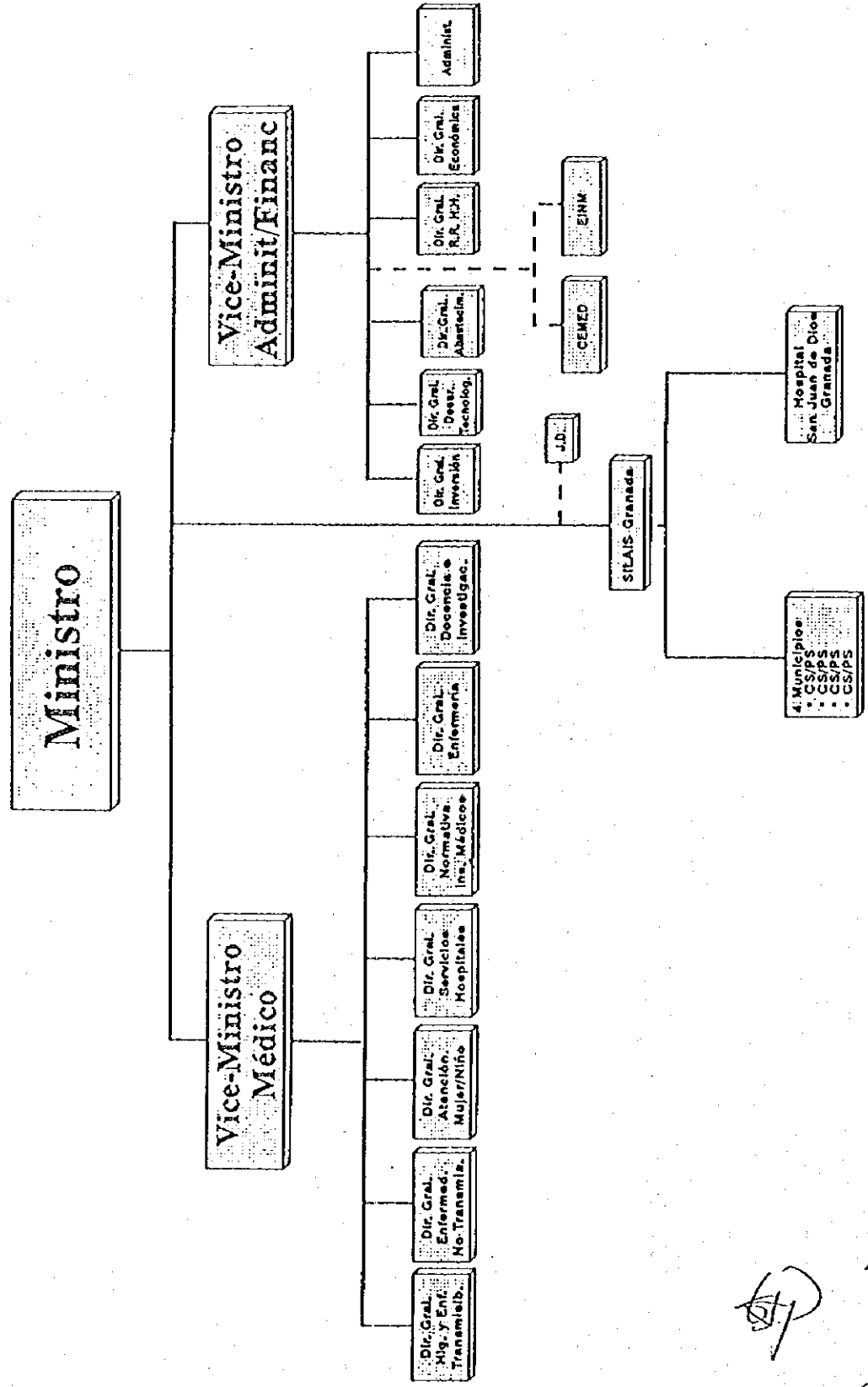

(Handwritten signatures and initials)

(Anexo Adjunto - 3)

CONTENIDO DE LA SOLICITUD.

(1) Construcción del Nuevo Hospital de Granada, incluyendo las siguientes Especialidades:

1.- Departamento de Consulta Externa

Medicina Interna, Cirugía General, (Incluyendo Ortopedia, Cirugía Plástica y Urología), Gineco-obstetricia, Pediatría, Oftalmología, Odontología, Otorrinolaringología

2.- Departamento de Emergencia

Emergencia de Adultos, Emergencia de Niños.

3.- Pabellón de Internamiento (Número de camas: 150)

Medicina Interna, Cirugía General, Gineco-obstetricia, Pediatría.

4.- Departamento Quirofano y Laboratorio.

Sala de Operación, Departamento de Esterilización, Partos, Laboratorio, Farmacia y Rehabilitación.

5.- Otros.

Departamento de Administración y de Docencia e Investigación Médica, Secciones de Servicios Generales, Mantenimiento y Morgue.

(2) En la siguiente página se adjunta la Lista de Equipos para el Hospital.

Fr

ITEM NO.	CANTIDAD		DESCRIPCION	CRITERIA
	SOLICITA	EXAMINAR		

1. CONSULTA EXTERNA

1. MEDICINA INTERNA

(1) CONSULTORIO

1 -- 1	2	0	ARCHIVADOR METALICO	C
1 -- 2	2	0	PAPELERA	C
1 -- 3	2	2	MESA DESPACHO	A
1 -- 4	2	2	SILLON	A
1 -- 5	4	2	SILLAS	A
1 -- 6	2	2	VITRINA MEDICAMENTOS	A
1 -- 7	2	2	CARRO INSTRUMENTAL	A
1 -- 8	2	2	NEGATOSCOPIO	A
1 -- 9	2	2	EQUIPO DE DIAGNOSTICO DE HALOGENO	A
1 -- 10	2	0	BASCULA Y MEDIDOR DE ESTATURA	C
1 -- 11	2	2	TENSIOMETRO DE MERCURIO	A
1 -- 12	2	2	LAMPARA DE EXAMEN	A
1 -- 13	2	0	CUVO CONPEDAL PARA DESPERDICIOS	C
1 -- 14	2	0	CANILLA	C
1 -- 15	2	0	TADURETE	C
1 -- 16	2	2	DIOMO	A
1 -- 17	2	2	INSTRUMENTAL DE DIAGNOSTICO	A

(2) TRATAMIENTO

1 -- 18	1	1	MESA DE TRATAMIENTO	A
1 -- 19	1	1	SILLAS	A
1 -- 20	1	0	BOMBA DE INFUSION	C
1 -- 21	1	1	SOPORTE DE INFUSION	A
1 -- 22	1	0	BOMBA DE INFUSION	C
1 -- 23	1	1	RESUCITADOR, MANUAL	A
1 -- 24	1	1	SOPORTE DE BRAZO	A
1 -- 25	1	1	CARRO INSTRUMENTAL	A
1 -- 26	1	1	GABINETE DE INSTRUMENTO	A
1 -- 27	1	1	ESTERILIZADOR DE INSTRUMENTOS DE MESA	B
1 -- 28	1	0	DEPOSITO (CANASTA) DE ROPA	C
1 -- 29	1	1	CUVO CONPEDAL PARA DESPERDICIOS	A
1 -- 30	1	1	LAVADOS	A
1 -- 31	1	1	LAMPARA DE EXAMEN	A

2. CIRUGIA

(1) CONSULTORIO

2 -- 1	2	2	ESCRITORIO DEL MEDICO	A
2 -- 2	4	2	SILLON	A
2 -- 3	2	0	MESA DE EXAMEN TRATAMIENTO	C
2 -- 4	2	2	SILLAS	A
2 -- 5	2	2	NEGATOSCOPIO	A
2 -- 6	2	2	LAMPARA DE EXAMEN	A
2 -- 7	2	0	BASCULA Y MEDIDOR DE ESTATURA	C
2 -- 8	2	2	INSTRUMENTAL DE DIAGNOSTICO	A

(2) TRATAMIENTO

2 -- 9	2	1	SILLON	A
2 -- 10	1	1	MESA DE EXAMEN TRATAMIENTO	A
2 -- 11	2	1	JGO. DE CIRUGIA MENOR	A
2 -- 12	1	0	TORNIQUETE ELECTRICO CON SOPORTE	C

(ESP)

Fm

ACI

ITEM NO.	CANTIDAD		DESCRIPCION	CRITERIA
	SOLICITA	EXAMINADO		
2 -- 13	1	1	ESTERILIZADOR DE INSTRUMENTOS DE MESA	U
2 -- 11	1	1	LAMPARA DE EXAMEN	A
2 -- 15	1	1	SOPORTE DE BRAZO	A
2 -- 16	1	1	CARRO DE INSTRUMENTOS CON BANDEJA	A
2 -- 17	1	1	CARRO INSTRUMENTAL	A
2 -- 18	1	1	GABINETE DE INSTRUMENTO	A
2 -- 19	2	0	TABURETE	C
2 -- 20	2	0	DEPOSITO (CANASTA) DE ROPA	C
2 -- 21	1	1	LUJO CONPEDAL PARA DESPERDICIOS	A
2 -- 22	1	1	LAVADOS	A
2 -- 23	2	1	SOPORTE DE INFUSION	A

3. CIRUGIA PLASTICA

(1) CONSULTORIO

3 -- 1	1	0	ARCHIVADOR METALICO	C
3 -- 2	1	0	PAPELERA	C
3 -- 3	1	1	MESA DESPACHO	A
3 -- 4	1	1	SILLON	A
3 -- 5	2	2	SILLAS	A
3 -- 6	1	1	VITRINA MEDICAMENTOS	A
3 -- 7	1	1	CARRO INSTRUMENTAL	A
3 -- 8	1	1	NEGATOSCOPIO	A
3 -- 9	2	0	EQUIPO DE DIAGNOSTICO DE HALOGENO	C
3 -- 10	1	0	BASCULA Y MEDIDOR DE ESTATURA	C
3 -- 11	1	1	TENSIONMETRO DE MERCURIO	A
3 -- 12	1	1	LAMPARA DE EXAMEN	A
3 -- 13	1	0	CUMO CONPEDAL PARA DESPERDICIOS	C
3 -- 14	1	0	CAMILLA	C
3 -- 15	1	0	TABURETE	C
3 -- 16	1	1	BIOMBO	A
3 -- 17	1	1	INSTRUMENTAL DE DIAGNOSTICO	A

4. ORTOPEDIA Y TRAUMATOLOGIA

(1) CONSULTORIO

1 -- 1	1	0	ARCHIVADOR METALICO	C
1 -- 2	1	0	PAPELERA	C
1 -- 3	1	1	ESCRITORIO DEL MEDICO	A
1 -- 4	1	1	SILLON	A
1 -- 5	2	1	SILLAS	A
1 -- 6	1	1	BIOMBO	A
1 -- 7	1	1	VITRINA MEDICAMENTOS	A
1 -- 8	1	1	CARRO INSTRUMENTAL	A

ETP

FM

7/27

ITEM NO.	CANTIDAD		DESCRIPCION	CRITERIA
	SOLICITADA	EXAMINADA		
1 -- 9	1	1	NEGATOSCOPIO	A
1 -- 10	1	1	CAMILLA	A
1 -- 11	1	0	TADURETE	C
1 -- 12	1	1	TENSIONETRO DE MERCURIO	A
1 -- 13	1	0	BASCULA Y MEDIDOR DE ESTATURA	C
1 -- 14	1	1	MARTILLO REFLEJOS	A
1 -- 15	1	1	ESTETOSCOPIO	A
1 -- 16	1	1	CONIOMETRO	A
1 -- 17	1	1	DIAMOMETRO	A
1 -- 18	1	0	CINTA METRICA	C
1 -- 19	1	1	LAMPARA DE EXAMEN	A
1 -- 20	1	0	REGLA RADIOGRAFICA	C
1 -- 21	1	0	PINZA CORTAR ASILLOS	C
1 -- 22	1	1	PODOSCOPIO	B

(2) TRATAMIENTO

1 -- 23	1	1	MESA YESO	A
1 -- 24	1	1	NEGATOSCOPIO	A
1 -- 25	1	1	LAMPARA DE EXAMEN	A
1 -- 26	2	1	CUBO RODABLE PARA DESPERDICIOS	A
1 -- 27	1	0	TADURETE	C
1 -- 28	1	1	CAMILLA	A
1 -- 29	1	1	INSTRUMENTAL DE DIAGNOSTICO	A
1 -- 30	1	1	SIERRA ELECTRICA PARA YESOS	A
1 -- 31	1	1	DIAMMO	A
1 -- 32	1	1	CARRO INSTRUMENTAL	A
1 -- 33	1	1	MESA DE EXAMEN	A

5. UROLOGIA

(1) CONSULTA Y TRATAMIENTO

5 -- 1	1	0	ARCHIVADOR METALICO	C
5 -- 2	1	0	PAPELERA	C
5 -- 3	1	1	ESCRITORIO DEL MEDICO	A
5 -- 4	1	1	SILLON	A
5 -- 5	2	1	SILLAS	A
5 -- 6	1	1	VITRINA MEDICAMENTOS	A
5 -- 7	1	1	CARRO INSTRUMENTAL	A
5 -- 8	1	1	NEGATOSCOPIO	A
5 -- 9	1	0	EQUIPO DE DIAGNOSTICO DE HALOGENO	C
5 -- 10	1	0	BASCULA Y MEDIDOR DE ESTATURA	C
5 -- 11	1	1	TENSIONETRO DE MERCURIO	A
5 -- 12	1	1	LAMPARA DE EXAMEN	A
5 -- 13	1	1	CUBO CONTEDAL PARA DESPERDICIOS	A
5 -- 14	1	1	MESA DE EXAMEN TRATAMIENTO	A
5 -- 15	1	0	TADURETE	C
5 -- 16	1	1	DIAMMO	A
5 -- 17	1	1	INSTRUMENTAL DE DIAGNOSTICO	A
5 -- 18	1	1	ESTERILIZADOR DE INSTRUMENTOS DE MESA	B

6. PEDIATRIA

(1) CONSULTORIO

6 -- 1	2	0	ARCHIVADOR METALICO	C
6 -- 2	2	0	PAPELERA	C

ITEM NO.	CANTIDAD		DESCRIPCION	CRITERIA
	SOLICITADA	EXAMINADA		
6 -- 3	2	2	MESA DESPACHO	A
6 -- 4	2	2	SILLON	A
6 -- 5	1	2	SILLAS	A
6 -- 6	2	2	VITRINA MEDICAMENTOS	A
6 -- 7	2	2	CARRO INSTRUMENTAL	A
6 -- 8	2	1	NEGATOSCOPIO	A
6 -- 9	2	2	EQUIPO DE DIAGNOSTICO DE HALOGENO	A
6 -- 10	2	2	BASCUA Y MEDIDOR DE ESTATURA	A
6 -- 11	2	2	TENSIOMETRO DE MERCURIO	A
6 -- 12	2	2	LAMPARA DE EXAMEN	A
6 -- 13	2	0	CUNO CONPEDAL PARA DESPERDICIOS	C
6 -- 14	2	2	CAMILLA	A
6 -- 15	2	0	TAMBURETE	C
6 -- 16	2	2	BLOMBO	A
6 -- 17	2	2	INSTRUMENTAL DE DIAGNOSTICO	A
6 -- 18	2	1	ESTERILIZADOR DE INSTRUMENTOS DE MESA	B

(2) TRATAMIENTO

6 -- 19	1	1	MESA DE EXAMEN	A
6 -- 20	1	1	LAMPARA DE EXAMEN	A
6 -- 21	1	1	MESA DE TRATAMIENTO CON BALANZA	A
6 -- 22	1	1	SILLON	A
6 -- 23	1	0	BOMBA DE INFUSION	C
6 -- 24	3	0	BOMBA DE INFUSION	C
6 -- 25	1	0	EMPUJA JERINGAS	C
6 -- 26	1	1	SOPORTE DE BRAZO	A
6 -- 27	1	1	LARINGOSCOPIO DE INFANTE MILLER'S	A
6 -- 28	1	0	RESUCITADOR	C
6 -- 29	1	1	RESUCITADOR, MANUAL	A
6 -- 30	1	1	NEBULIZADOR ULTRASONICO	A
6 -- 31	1	1	CARRO DE INSTRUMENTOS	A
6 -- 32	1	1	GABINETE DE INSTRUMENTO	A
6 -- 33	1	1	ESTERILIZADOR DE INSTRUMENTOS DE MESA	B
6 -- 34	1	0	REFRIGERADOR	C
6 -- 35	1	0	CUBO RODABLE PARA DESPERDICIOS	C
6 -- 36	1	1	CUNO CONPEDAL PARA DESPERDICIOS	A
6 -- 37	1	1	LAVABOS	A

(3) SALA DE AISLAMIENTO

6 -- 38	1	1	MESA DE EXAMEN	A
6 -- 39	1	1	SILLON	A
6 -- 40	1	1	SOPORTE DE INFUSION	A
6 -- 41	1	0	DEPOSITO (CANASTA) DE ROPA	C
6 -- 42	1	1	CUNO CONPEDAL PARA DESPERDICIOS	A
6 -- 43	1	1	LAVABOS	A

7. GINECO-OBSTETRICIA

(1) CONSULTORIO

7 -- 1	2	2	ESCRITORIO DEL MEDICO	A
7 -- 2	2	2	SILLON	A
7 -- 3	2	0	MESA DE TRATAMIENTO	C
7 -- 4	1	2	SILLAS	A
7 -- 5	2	2	NEGATOSCOPIO	A

(2)

F.H.

20

ITEM NO.	CANTIDAD		DESCRIPCION	CRITERIA
	SOLICITADA	EXAMINADA		
7 -- 6	2	2	LAMPARA DE EXAMEN	A
7 -- 7	2	2	BASCULA Y MEDIDOR DE ESTATURA	B.
7 -- 8	2	1	CINTA METRICA	B
7 -- 9	2	0	ESTETOSCOPIO DE TRAUBE	C
7 -- 10	2	2	DOPPLER	A
7 -- 11	2	2	PERIMETRO MARTIN	A
7 -- 12	2	2	TENSIONMETRO DE MERCURIO	A
7 -- 13	2	0	DEPOSITO (CANASTA) DE ROPA	C
7 -- 14	2	2	MESA DE EXAMEN GINECOLOGICO	A
7 -- 15	2	2	TABURETE	A
7 -- 16	2	2	GABINETE DE INSTRUMENTO	A
7 -- 17	2	0	APARATO DE PERTURBACION UNIVERSAL PARA KINOGRAFIA	C
7 -- 18	2	1	COLPOSCOPIO CON FUENTE DE LUZ FRIA, CAMARA Y MONITOR	B
7 -- 19	2	2	AMNIOSCOPIO	B
7 -- 20	2	2	HEMOGLOBINOMETRO CON PAQUETES DE APLICACION	B
7 -- 21	2	1	COAGULADOR PARA LESION CERVICAL	B
7 -- 22	2	2	SUCCIONADOR	A
7 -- 23	2	0	RESUCITADOR	C
7 -- 24	2	2	SOPORTE DE BRAZO	A
7 -- 25	2	2	JGO. DE INSTRUMENTAL	A
7 -- 26	2	1	ESTERILIZADOR DE INSTRUMENTOS DE MESA	B
7 -- 27	1	2	CUAO CONPEDAL PARA DESPERDICIOS	A
7 -- 28	2	2	LAVABOS	A
7 -- 29	2	2	CARRO INSTRUMENTAL	A

8. OFTALMOLOGIA

(1) CONSULTA Y TRATAMIENTO

8 -- 1	1	0	ARCHIVADOR METALICO	C
8 -- 2	1	0	PAPELERA	C
8 -- 3	1	1	MESA DESPACHO	A
8 -- 4	2	0	SILLAS	C
8 -- 5	1	1	SILLON	A
8 -- 6	1	1	GAFAS DE PRUEBA	A
8 -- 7	1	1	CARRO INSTRUMENTAL	A
8 -- 8	1	1	VITRINA MEDICAMENTOS	A
8 -- 9	1	0	NEGATOSCOPIO	C
8 -- 10	1	0	RETINOSCOPIO	C
8 -- 11	1	1	EQUIPO DE DIAGNOSTICO DE HALOGENO	A
8 -- 12	1	1	TENSIONMETRO DE MERCURIO	A
8 -- 13	1	1	LAMPARA DE EXAMEN	A
8 -- 14	1	1	UNIDAD DE DIAGNOSTICO PARA OFTALMOLOGIA	A
8 -- 15	1	1	CUAO CONPEDAL PARA DESPERDICIOS	A
8 -- 16	1	1	JGO. DE INSPECCION VISUAL	B
8 -- 17	1	0	OFFALMOMETRO	C
8 -- 18	1	1	PERIMETRO	A
8 -- 19	1	1	BLAFAROSTATO BARRAQUER	B
8 -- 20	1	0	TOMOMETRO SCHITZ	C
8 -- 21	1	1	EXTRACTOR CUERPOS EXTRANOS	A
8 -- 22	1	0	IMAN OFTALMICO	C
8 -- 23	1	0	JUEGO DE EXPLORADORES CANAL LAGRIMAL	C
8 -- 24	1	0	JUEGO DE DILATADORES CANAL LAGRIMAL	C

ITEM NO.	CANTIDAD		DESCRIPCION	CRITERIA
	SOLICITADA	EXAMINADA		
8 -- 25	1	0	CAJA CURAS OFTALMOLOGICAS	C
8 -- 26	1	1	ESTERILIZADOR DE INSTRUMENTOS DE MESA	B
8 -- 27	1	1	LAVABOS	A
8 -- 28	2	1	CARRO INSTRUMENTAL	A
8 -- 29	1	1	LAMPARA HENDIDURA CON INCLINACION	A
8 -- 30	1	0	TONOMETRO	C
8 -- 31	1	1	CAMPIMETRO	B

9. OTORRINOGOLOGIA

(1) CONSULTA Y TRATAMIENTO

9 -- 1	1	0	ARCHIVADOR METALICO	C
9 -- 2	1	0	PAPELERA	C
9 -- 3	1	1	MESA DESPACHO	A
9 -- 4	1	1	SILLON	A
9 -- 5	2	1	SILLAS	A
9 -- 6	1	1	CARRO INSTRUMENTAL	A
9 -- 7	1	1	VITRINAS MEDICAMENTOS	A
9 -- 8	1	1	CARRO INSTRUMENTAL	A
9 -- 9	1	1	NEGATOSCOPIO	A
9 -- 10	1	0	AUDIOMETRO	C
9 -- 11	1	1	EQUIPO OTORRINO	A
9 -- 12	1	0	BASCULA Y MEDIDOR DE ESTATURA	C
9 -- 13	1	0	SILLON CONVERTIBLE DE TRABAJO	C
9 -- 14	1	1	ESTERILIZADOR	B
9 -- 15	1	0	TENSIOMETRO DE MERCURIO	C
9 -- 16	1	1	LAMPARA DE EXAMEN	A
9 -- 17	1	1	CUMO CONPEDAL PARA DESPERDICIOS	A
9 -- 18	1	0	TABURETE	C
9 -- 19	1	1	EQUIPO OTORRINO	A
9 -- 20	1	1	ESPEJO FRONTAL	A
9 -- 21	1	1	DIAPASON	A
9 -- 22	1	1	JERINGA OIDO	A
9 -- 23	1	1	PULVERIZADOR	A
9 -- 24	1	1	CARRO INSTRUMENTAL	A
9 -- 25	1	1	LAVABOS	A

10. MAXILOFACIAL

(1) CONSULTA Y TRATAMIENTO

10 -- 1	1	1	GABINETE DE INSTRUMENTO	A
10 -- 2	1	1	CARRO INSTRUMENTAL	A
10 -- 3	1	1	CUMO CONPEDAL PARA DESPERDICIOS	A
10 -- 4	1	0	MANOMETRO #2	C
10 -- 5	1	0	RESUCITADOR	C
10 -- 6	2	2	UNIDAD DENTAL	A
10 -- 7	2	2	GABINETE DE INSTRUMENTO	A
10 -- 8	1	1	ESTERILIZADOR DE INSTRUMENTOS DE MESA	A
10 -- 9	1	0	NEGATOSCOPIO	C
10 -- 10	1	1	LAVABOS	A
10 -- 11	1	1	REVELADORA MANUAL	A
10 -- 12	1	1	APARATO DE RAYOS X DENTAL	A
10 -- 13	2	2	EQUIPO DENTAL	A

6/17

Fm
2/17

ITEM NO.	CANTIDAD		DESCRIPCION	CRITERIA
	SOLICITADA	EXAMINADA		

E. UR. EMERGENCIA

1. EMERGENCIA (ADULTO)

(1) SALA DE OBSERVACION

11 - 1	10	10	CAMA DE EMERGENCIA	A
--------	----	----	--------------------	---

(2) CONSULTORIO

11 - 2	2	0	ARCHIVADOR METALICO	C
11 - 3	2	0	PAPELERA	C
11 - 4	2	2	MESA DESPACHO	A
11 - 5	2	2	SILLON	A
11 - 6	4	2	SILLAS	A
11 - 7	2	2	VITRINA MEDICAMENTOS	A
11 - 8	2	2	CARRO INSTRUMENTAL	A
11 - 9	2	2	NEGATOSCOPIO	A
11 - 10	2	2	EQUIPO DE DIAGNOSTICO DE HALOGENO	A
11 - 11	2	0	BASCULA Y MEDIDOR DE ESTATURA	C
11 - 12	2	2	TENSIONETRO DE MERCURIO	A
11 - 13	2	2	LAMPARA DE EXAMEN	A
11 - 14	2	2	CUWO CONPEDAL PARA DESPERDICIOS	A
11 - 15	2	2	CAMILLA	A
11 - 16	2	0	TABURETE	C
11 - 17	2	2	BIOMBO	A
11 - 18	2	2	INSTRUMENTAL DE DIAGNOSTICO	A

2. EMERGENCIA (PEDIATRICIA)

(1) SALA DE OBSERVACION

11 - 19	5	5	CAMA DE EMERGENCIA	A
---------	---	---	--------------------	---

(2) CONSULTORIO

11 - 20	1	0	ARCHIVADOR METALICO	C
11 - 21	1	0	PAPELERA	C
11 - 22	1	1	MESA DESPACHO	A
11 - 23	1	1	SILLON	A
11 - 24	2	1	SILLAS	A
11 - 25	1	1	VITRINA MEDICAMENTOS	A
11 - 26	1	1	CARRO INSTRUMENTAL	A
11 - 27	1	1	NEGATOSCOPIO	A
11 - 28	1	1	EQUIPO DE DIAGNOSTICO DE HALOGENO	A
11 - 29	1	1	BASCULA Y MEDIDOR DE ESTATURA	A
11 - 30	1	1	TENSIONETRO DE MERCURIO	A
11 - 31	1	1	LAMPARA DE EXAMEN	A
11 - 32	1	1	CUWO CONPEDAL PARA DESPERDICIOS	A
11 - 33	1	1	CAMILLA	A
11 - 34	1	0	TABURETE	C
11 - 35	1	0	BIOMBO	C
11 - 36	1	1	INSTRUMENTAL DE DIAGNOSTICO	A

(3) SALA DE TRATAMIENTO EMERGENCIA

11 - 37	2	1	SILLON	A
11 - 38	1	1	MESA DE EXAMEN TRATAMIENTO	A
11 - 39	2	1	JOO. DE CIRUGIA MENOR	A
11 - 40	1	0	TORNQUETE ELECTRICO CON SOPORTE	C
11 - 41	1	1	ESTERILIZADOR DE INSTRUMENTOS DE MESA	B
11 - 42	1	1	LAMPARA DE EXAMEN	A

(Handwritten signature)

FR

ITEM NO.	CANTIDAD		DESCRIPCION	CRITERIA
	SOLICITA	EXAMINAD		
11 -- 43	1	1	SOPORTE DE BRAZO	A
11 -- 44	1	1	CARRO DE INSTRUMENTOS CON BANDEJA	A
11 -- 15	1	1	CARRO INSTRUMENTAL	A
11 -- 16	1	1	GABINETE DE INSTRUMENTO	A
11 -- 17	1	1	TABURETE	A
11 -- 18	1	0	DEPOSITO (CANASTA) DE ROPA	C
11 -- 19	1	1	CUMO CONPEDAL PARA DESPERDICIOS	A
11 -- 50	1	1	LAVABOS	A
11 -- 51	1	1	SOPORTE DE INFUSION	A
11 -- 52	1	1	MESA YESO	A
11 -- 53	1	1	SIERRA ELECTRICA PARA YESOS	A
11 -- 54	1	1	CARRO DE PARO CARDIACO	A
11 -- 55	1	1	MONITOR	A
11 -- 56	1	1	RESUCITADOR	A
11 -- 57	1	1	RESUCITADOR, MANUAL	A
11 -- 58	2	0	BOMBA DE INFUSION	C

II. HOSPITALIZACION

1. SALA DE INTERNADOS

12 -- 1	128	128	CAMA	A
12 -- 2	128	0	SILLA	C
12 -- 3	128	0	MESA DE NOCHE	C
12 -- 4	128	30	PORTASUERO DE BARRA	A
12 -- 5	16	0	PAPELERA	C
12 -- 6	10	0	BOMBA DE INFUSION	C

2. TRATAMIENTO

12 -- 7	5	5	MESA DE TRATAMIENTO	A
12 -- 8	5	0	SILLON	C
12 -- 9	10	0	SILLAS	C
12 -- 10	5	5	VITRINA MEDICAMENTOS	A
12 -- 11	5	5	CARRO INSTRUMENTAL	A
12 -- 12	5	5	NEGATOSCOPIO	A
12 -- 13	5	0	EQUIPO DE DIAGNOSTICO DE IULOGENO	C
12 -- 14	5	0	BASCULA Y MEDIDOR DE ESTATURA	C
12 -- 15	5	5	TENSIONETRO DE MERCURIO	A
12 -- 16	5	5	LAMPARA DE EXAMEN	A
12 -- 17	5	5	INSTRUMENTAL DE DIAGNOSTICO	A
12 -- 18	5	0	ESTETOSCOPIO	C
12 -- 19	5	0	CARRO INSTRUMENTAL	C
12 -- 20	5	5	LAVABOS	A
12 -- 21	5	0	INSTRUMENTAL DE DIAGNOSTICO	C
12 -- 22	5	0	ESTERILIZADOR DE INSTRUMENTOS DE MESA	C
12 -- 23	5	5	CUMO CONPEDAL PARA DESPERDICIOS	A
12 -- 24	5	5	CANILLA	A
12 -- 25	5	0	TABURETE	C
12 -- 26	5	0	BIOMBO	C

3. PUESTOS DE ENFERMERA

12 -- 27	9	0	PAPELERA	C
12 -- 28	9	9	CARRO PORTA HISTORIAS	A
12 -- 29	18	18	SILLA GIRATORIA	A
12 -- 30	9	9	GABINETE DE INSTRUMENTO	A

ITEM NO.	CANTIDAD		DESCRIPCION	CRITERIA
	SOLICITADA	EXAMINADA		
12 - 31	9	9	INSTRUMENTAL DE DIAGNOSTICO	A

4. HOSPITALIZACION PRIVADOS

12 - 32	15	11	CAMA	A
12 - 33	20	0	SILLA	C
12 - 34	15	0	MESA DE NOCHE	C
12 - 35	15	11	PORTAQUERO DE BARRA	A
12 - 36	15	0	PAPELERA	C
12 - 37	15	0	BOMBA DE INFUSION	C
12 - 38	5	0	TELEVISOR DE 19"	C

5. U. C. I

(1) SALA DE INTERNADO

13 - 1	6	6	CAMA	B
13 - 2	6	6	NEBULIZADOR ULTRASONICO	B
13 - 3	3	0	PAPELERA	C
13 - 4	7	0	RIELES CON CORTINAS	C
13 - 5	1	0	CENTRAL DE MONITOREO	C
13 - 6	6	6	MONITOR	A
13 - 7	6	2	RESPIRADOR	A
13 - 8	6	6	SUCCIONADOR	A
13 - 9	6	6	MANOMETRO O2	A
13 - 10	1	0	SISTEMA DE RIELES PORTA APARATOS	C
13 - 11	1	1	CARRO DE PARO CARDIACO	A
13 - 12	6	2	CARRO INSTRUMENTAL	A
13 - 13	2	0	SILLON	C
13 - 14	6	3	OXIMETRO DE PULSO	A
13 - 15	6	3	BOMBA DE INFUSION	A
13 - 16	1	0	GASMETRO CON SUS REACTIVOS PARA DOS AÑOS	C

(2) PUESTOS DE ENFERMERA

13 - 17	2	0	PAPELERA	C
13 - 18	2	0	CARRO PORTA HISTORIAS	C
13 - 19	3	0	SILLA GIRATORIA	C
13 - 20	3	0	GABINETE DE INSTRUMENTO	C
13 - 21	1	1	NEGATOSCOPIO	A
13 - 22	1	1	SUCCIONADOR	A
13 - 23	2	2	INSTRUMENTAL DE DIAGNOSTICO	A
13 - 24	1	1	CARRO DE CURAS	A
13 - 25	1	1	CARRO DE ROPA LIMPIA	A
13 - 26	4	1	CARRO DE ROPA SUCIA	A
13 - 27	4	2	SOINORTE DE INFUSION	A
13 - 28	6	6	ORINALES (PATOS) DE CUNA	A
13 - 29	1	1	LAVA PATOS AUTOMATICO	A

(3) SALA DE DESCANSO

13 - 30	1	0	REFRIGERADOR	C
13 - 31	1	0	PAPELERA	C
13 - 32	1	0	CARRO PORTA-CONIDAS	C
13 - 33	1	1	CARRO PORTA CILINDROS	A
13 - 34	1	0	TABURETE	C

5. U. C. I (PEDIATRIA)

(1) SALA

11 - 1	5	5	CAMA	A
--------	---	---	------	---

(SP)

F. 17 2007

ITEM NO.	CANTIDAD		DESCRIPCION	CRITERIA
	SOLICITA	EXAMINADA		
1.1 -- 2	5	5	MIBILIZADOR ULTRASONICO	A
1.1 -- 3	5	0	PAPELERA	C
1.1 -- 4	1	0	RIELES CON CORTINAS	C
1.1 -- 5	5	5	MONITOR, PEDIATRIA	A
1.1 -- 6	5	2	RESPIRADOR PEDIATRICO	A
1.1 -- 7	5	5	SUCCIONADOR	A
1.1 -- 8	5	5	MANOMETRO O2	A
1.1 -- 9	1	1	SISTEMA DE RIELES	A
1.1 -- 10	1	1	CARRO DE PARD CARDIACO	A
1.1 -- 11	5	1	CARRO INSTRUMENTAL	A
1.1 -- 12	2	0	SILLON	C
1.1 -- 13	5	2	OXIMETRO DE PULSO	A
1.1 -- 14	5	0	BOBBA DE INFUSION	C
1.1 -- 15	1	0	GASMETRO CON SUS REACTIVOS PARA DOS AÑOS	C

(2) PUESTOS DE ENFERMERA

1.1 -- 16	2	0	PAPELERA	C
1.1 -- 17	2	0	CARRO PORTA HISTORIAS	C
1.1 -- 18	3	0	SILLA GIRATORIA	C
1.1 -- 19	3	0	GABINETE DE INSTRUMENTO	C
1.1 -- 20	1	1	NEGATOSCOPIO	A
1.1 -- 21	1	1	SUCCIONADOR	A
1.1 -- 22	2	2	INSTRUMENTAL DE DIAGNOSTICO	A
1.1 -- 23	1	1	CARRO DE CURAS	A
1.1 -- 24	1	1	CARRO DE ROPA LIMPIA	A
1.1 -- 25	4	1	CARRO DE ROPA SUCIA	A
1.1 -- 26	4	2	SOPORTE DE INFUSION	A
1.1 -- 27	6	6	ORINALES (PATOS) DE CUNA	A
1.1 -- 28	1	1	LAVA PATOS AUTOMATICO	A

(3) SALA DE DESCANSO

1.1 -- 29	1	0	REFRIGERADOR	C
1.1 -- 30	1	0	PAPELERA	C
1.1 -- 31	1	0	CARRO PORTA-COMIDAS	C
1.1 -- 32	1	1	CARRO PORTA CILINDROS	A
1.1 -- 33	1	0	TABURETE	C

IV. CENTRAL DE QUIROFANO

SALA DE OPERACION

1.5 -- 1	1	3	MAQUINA DE ANESTESIA	A
1.5 -- 2	1	3	MONITOR	A
1.5 -- 3	1	3	MESA QUIRURGICA	A
1.5 -- 4	1	3	LAMPARA CIELESTICA	A
1.5 -- 5	1	3	JUEGO DE CIRUGIA GENERAL	A
1.5 -- 6	1	0	JUEGO DE CIRUGIA TORACICA NO CARDIACA	C
1.5 -- 7	1	1	JUEGO DE CIRUGIA PEDIATRICA	A
1.5 -- 8	1	0	JUEGO DE CIRUGIA MAYOR	C
1.5 -- 9	1	1	JUEGO DE UROLOGIA	A
1.5 -- 10	1	1	JUEGO DE CIRUGIA PLASTICA	A
1.5 -- 11	1	1	JUEGO DE CABEZA Y CUELLO	A
1.5 -- 12	1	1	JUEGO DE MENIDIUCCIONIA	A
1.5 -- 13	1	2	JUEGO DE CIRUGIA MENOR	A
1.5 -- 14	1	0	JUEGO DE CIRUGIA VASCULAR	C
1.5 -- 15	1	1	JUEGO DE COLOPROCTOLOGIA	A
1.5 -- 16	1	1	JUEGO DE ESTOMAGO/DODENO	A

Handwritten signature/initials

Handwritten initials: F.M.

ITEM NO.	CANTIDAD		DESCRIPCION	CRITERIA
	SOLICITADA	EXAMINADA		
1.5 -- 17	1	1	JUEGO DE HERNIA	A
1.5 -- 18	1	1	JUEGO DE VIAS BILIARES	A
1.5 -- 19	1	1	JUEGO DE CESAREAS	A
1.5 -- 20	1	1	JUEGO DE ORTOPEDIA	A
1.5 -- 21	1	1	JUEGO DE OPERACIONES OFTALMICAS	A
1.5 -- 22	1	1	JUEGO DE OTORRINOLARINGOLOGIA	A
1.5 -- 23	1	3	CARRO INSTRUMENTAL	A
1.5 -- 24	1	3	BISTURI ELECTRICO	A
1.5 -- 25	1	3	SUCCIONADOR	A
1.5 -- 26	1	3	LARINGOSCOPIO	A
1.5 -- 27	1	3	SOPORTE DE INFUSION	A
1.5 -- 28	1	1	CARRO DE PARADA CARDIACA	A
1.5 -- 29	1	1	MICROSCOPIO O. T. R. Y OFTALMOLOGIA	A
1.5 -- 30	1	0	TABURETE	C
1.5 -- 31	1	3	SILLA GIRATORIA	B
1.5 -- 32	1	0	DEPOSITO (CANASTA) DE ROCA	C
1.5 -- 33	1	3	CABINETE DE INSTRUMENTO	A
1.5 -- 34	1	3	NEGATOSCOPIO	A
1.5 -- 35	1	3	CUDO RODABLE PARA DESFERDICIOS	A
1.5 -- 36	1	0	RELOJ WERAL	C
1.5 -- 37	1	1	RAYOS X PORTATIL	B
1.5 -- 38	1	0	RAYOS X PORTATIL ARCO EN "C" CON INTENSIFICADOR DE IMAGEN	C

2. PUESTOS DE ENFERMERA

1.5 -- 39	1	0	CAMA	C
1.5 -- 40	1	0	SILLA	C
1.5 -- 41	2	0	PAPELERA	C
1.5 -- 42	2	0	CARRO PORTA HISTORIAS	C
1.5 -- 43	3	0	SILLA GIRATORIA	C
1.5 -- 44	3	0	CABINETE DE INSTRUMENTO	C
1.5 -- 45	1	1	NEGATOSCOPIO	A
1.5 -- 46	1	1	SUCCIONADOR	A
1.5 -- 47	1	1	MANOMETRO O2	A
1.5 -- 48	1	1	MONITOR	A
1.5 -- 49	1	0	CARRO DE PARADA CARDIACA	C
1.5 -- 50	1	1	MESA TRABAJO	A
1.5 -- 51	3	3	LAVA PATOS AUTOMATICO	A

V. ESTERILIZACION

1.6 -- 1	1	1	MESA LAVADO INSTRUMENTAL QUIRURGICO POR ULTRASONIDO	A
1.6 -- 2	1	0	MAQUINA LAVADO, DESINFECCION Y SECADO	C
1.6 -- 3	1	0	SOLDADORA DE BOLASAS CLINICAS	C
1.6 -- 4	2	2	MESA TRABAJO	A
1.6 -- 5	3	0	TABURETE	C
1.6 -- 6	2	2	ESTERILIZADOR A VAPOR	A
1.6 -- 7	30	10	CESTAS MANOMERICAS MATERIAL ESTERIL	A
1.6 -- 8	500	0	CARTRUCHOS DE OXIDO ETILENO	C
1.6 -- 9	1	0	ESTERILIZADOR A GAS (O2)	C
1.6 -- 10	1	0	GRUPO COMPRESION AIRE COMPRIMIDO PARA ESTERILIZADOR A GAS	C
1.6 -- 11	6	0	CESTA PARA AUTOCLAVE	C
1.6 -- 12	2	1	DESCALCIFICADOR AUTOMATICO PARA AUTOCLAVES	B

ITEM NO.	CANTIDAD		DESCRIPCION	CRITERIA
	SOLICITADA	EXAMINADA		
16 -- 13	2	0	MESA DESPACHO CON GAVETAS	C
16 -- 14	1	0	SILLA DESPACHO SIN RUEDA	C
16 -- 15	1	0	PAPELERA	C
16 -- 16	1	1	CARROS HERMETICOS	A
16 -- 17	1	1	ESTENTERIA ALTA ACERO INOXIDABLE	A
16 -- 18	2	2	CARRO DE ESTERILIZACION CON BANDEJAS	A
16 -- 19	1	1	LAVADORA Y SECADORA DE GUANTES	B
16 -- 20	1	1	ENFRIADORA DE GUANTES	B

VI. LABORATORIO

1. RADIOLOGIA

(1) SALA DE RADIOLOGIA

17 -- 1	1	1	EQUIPO DE RX UNIVERSAL	A
17 -- 2	1	1	EQUIPO DE RX CON MESA BASCULANTE E INTENSIFICADOR DE IMAGEN	A
17 -- 3	1	1	RAYOS X MOVIL	A
17 -- 4	2	2	NEGATOSCOPIO	A
17 -- 5	8	1	PAR GUANTES	A
17 -- 6	8	1	DELANTAL	A
17 -- 7	6	3	CHASIS CON PANTALLA INTENSIFICADORE 8" X 10"	A
17 -- 8	8	3	CHASIS CON PANTALLA INTENSIFICADORE 10" X 12"	A
17 -- 9	6	3	CHASIS CON PANTALLA INTENSIFICADORE 11" X 11"	A
17 -- 10	4	3	CHASIS CON PANTALLA INTENSIFICADORE 11" X 17"	A
17 -- 11	2	2	JUEGO MATERIAL PROTECCION PACIENTE	A
17 -- 12	2	2	JUEGO MATERIAL PROTECCION PACIENTE	A

(2) REVELADO

17 -- 13	1	1	MUEBLE ALMACENAMIENTO PARA CHASIS	B
17 -- 14	1	1	MUEBLE BAJO CON COMPARTIMIENTO PARA PLACAS	B
17 -- 15	1	1	PROCESADORA AUTOMATICA, FORTATH.	B
17 -- 16	1	0	PROCESADORA AUTOMATICA	C
17 -- 17	1	1	PROCESADORA MANUAL	A
17 -- 18	1	0	REVELADOR KU, FIJADOR FE	C
17 -- 19	1	1	IDENTIFICADOR DE PELICULAS	A
17 -- 20	1	0	PASA CHASIS DE DOS PUERTAS	C
17 -- 21	1	0	MESA DESPACHO CON GAVETAS	C
17 -- 22	2	0	TABURETE	C

(3) VESTUARIO RAYOS X

17 -- 23	1	0	CONJUNTO ESTANTERIA	C
17 -- 24	1	0	MESA DESPACHO CON GAVETAS	C
17 -- 25	1	1	ARCHIVADOR METALICO, MOVIL	A
17 -- 26	1	0	PAPELERA	C
17 -- 27	1	1	NEGATOSCOPIO	A

2. SALA DE ECOGRAFIA

18 -- 1	1	1	MESA DESPACHO CON GAVETAS	A
18 -- 2	1	1	SILLA DESPACHO SIN RUEDA	A
18 -- 3	1	0	PAPELERA	C
18 -- 4	1	1	CAMILLA DE EXAMEN	A
18 -- 5	1	1	ECOGRAFO	A
18 -- 6	1	1	SILLON	A

3. SALA DE ELECTROCARDIOGRAMAS

19 -- 1	1	0	PAPELERA	C
---------	---	---	----------	---

(27)

F.M. 117

ITEM NO.	CANTIDAD		DESCRIPCION	CATEGORIA
	SOLICITADA	EXAMINADA		
19 -- 2	1	1	ELECTROCARDIOGRAFO	A
19 -- 3	1	0	ESTETOSCOPIO	C
19 -- 4	1	1	TENSIOMETRO DE MERCURIO	A
19 -- 5	1	1	SILLA GIRATORIA	A
19 -- 6	1	1	MESA AUXILIAR Y SILLA	A
19 -- 7	1	0	RIORDO	C

4. ENDOSCOPIA

20 -- 1	1	1	FIBROSCOPIO GASTROINTESTINAL	B
20 -- 2	1	0	COLONOSCOPIO	C
20 -- 3	1	0	BRONCOSCOPIO	C
20 -- 4	1	1	RECTOSIGMOIDOSCOPIO	B
20 -- 5	1	0	CAMARA Y MONITOR	C
20 -- 6	2	1	ILUMINADOR DE ENDOSCOPIO	B
20 -- 7	1	1	MESA DE ENDOSCOPIO	B
20 -- 8	1	1	GABINETE DE ENDOSCOPIO	B
20 -- 9	1	1	CARRO DE ENDOSCOPIO	B
20 -- 10	2	1	SUCTIONADOR	B
20 -- 11	1	1	RESPECTADOR	B
20 -- 12	1	1	GABINETE DE INSTRUMENTO	B
20 -- 13	1	1	NEGATOSCOPIO	B
20 -- 14	1	0	ESTERILIZADOR DE AGUA	C
20 -- 15	1	1	CARRO DE DESINFECCION	B
20 -- 16	1	1	LAVABOS	C
20 -- 17	1	1	LABRETE	B
20 -- 18	1	0	CITOSCOPIO	B
20 -- 19	1	0	CAMARA DE TV Y MONITOR	C

5. LABORATORIO

(1) RECEPCION

21 -- 1	1	0	CONJUNTO DE MUEBLES PARA LABORATORIO	C
21 -- 2	1	0	ORDENADOR PERSONAL	C
21 -- 3	1	0	IMPRESORA	C
21 -- 4	1	0	PAPELERA	C
21 -- 5	1	0	ARCHIVADORES	C

(2) MICROBIOLOGIA-BACTERIOLOGIA

21 -- 6	2	1	ESTUCA INCUBADORA	A
21 -- 7	2	1	CONTADOR DE CELULAS	A
21 -- 8	2	2	MICROSCOPIO	B
21 -- 9	2	2	SILLA GIRATORIA	A
21 -- 10	1	0	CABINA FLUJO LAMINAR	C
21 -- 11	1	0	INCUBADORA DE CO2	C
21 -- 12	1	1	LECTOR Y LAVADOR DE ELISA	B
21 -- 13	2	0	JARRA ASEPTICAS	C
21 -- 14	1	0	BALANZA ANALITICA DE PRECISION	C
21 -- 15	1	1	BALANZA GRANATORIA	A

(3) ANATOMIA PATOLOGICA

21 -- 16	1	1	PROCESADOR DE TEJIDOS	B
21 -- 17	1	1	MICROTOMO CON CUCHILLAS	B
21 -- 18	1	0	CRIOSTATO	C
21 -- 19	1	0	BALANZA ELECTRICA DE PRECISION	C
21 -- 20	3	3	MICROSCOPIO	B

F.M. 10/1

ITEM NO.	CANTIDAD		DESCRIPCION	CRITERIA
	SOLICITA	EXAMINADO		
21 -- 21	1	1	BANO ENCLUSA EN PARAFINA	B
21 -- 22	1	1	ARCHIVADOR DE FORTA HISTORIAS	B
21 -- 23	2	2	CONGELADOR	B
21 -- 24	1	0	MICROSCOPIO CON CAMARA FOTOGRAFICA	C
21 -- 25	1	1	AFILADOR DE LUBILLOS PARA MICROTODO	B

(4) HEMATOLOGIA

21 -- 26	1	0	ANALIZADOR CONGELACION	C
21 -- 27	1	1	HEMOGLOBINOMETRO	A
21 -- 28	1	1	RMANZA AGITADORA	A
21 -- 29	1	1	AGITADOR ROT. PLAQUETAS DOBLES	A
21 -- 30	1	0	CENTRIFUGA DE SOBREMESA REFRIGERADA	C
21 -- 31	2	2	MICROSCOPIO	B
21 -- 32	1	1	ANALIZADOR HEMATOLOGICO DIFERENCIAL	B
21 -- 33	1	1	TOTOMETRO DE FLAMA	A
21 -- 34	2	2	CENTRIFUGA	A
21 -- 35	1	1	CONGELADOR	A
21 -- 36	1	0	CONJUNTO REACTIVOS HEMATOLOGIA	C
21 -- 37	1	1	CONTADOR HEMATOLOGICO MANUAL	A
21 -- 38	1	1	REFRIGERADOR PARA BANCO DE SANG	A
21 -- 39	1	0	CABINA FLEJO LAMINAR	C
21 -- 40	1	1	RMANZA	A
21 -- 41	1	0	CONTADOR FORMAS LEUCOCITARIAS	C

(5) BIOQUIMICA

21 -- 42	1	1	LAVADORA MICROPLACA	A
21 -- 43	1	1	ANALIZADOR AUTOMATICO BIOQUIMICA	B
21 -- 44	1	0	GASMETRO CON SUS REACTIVOS PARA DOS AÑOS	C
21 -- 45	1	1	ESTICHIOMETRO	A
21 -- 46	1	1	LECTOR MICROPLACAS	B
21 -- 47	1	0	CONJUNTO REACTIVOS BIOQUIMICA	C
21 -- 48	1	0	MICROSCOPIO	C
21 -- 49	1	1	BALANZA	A
21 -- 50	1	1	ANALIZADOR SODIO, POTASIO, CLORO	A

(6) INSTRUMENTOS COMUNES

21 -- 51	1	1	MATERIAL DE VIDRIO	A
21 -- 52	1	1	MESTURADOR	A
21 -- 53	2	2	AGITADOR	B
21 -- 54	8	2	BANO MARIA	A
21 -- 55	1	1	ESTUFA DESECCION	B
21 -- 56	1	0	ESTUFA INUBACION	C
21 -- 57	1	0	BALANZA ANALITICA	C
21 -- 58	1	1	AGITADOR MAGNETICO	A
21 -- 59	1	1	MEDIDOR DE PH	B
21 -- 60	8	8	SILLA GIRATORIA	A
21 -- 61	1	1	MESA	A
21 -- 62	1	0	SILLON	C
21 -- 63	2	0	SILLAS	C
21 -- 64	1	0	REFRIGERADOR	C
21 -- 65	1	0	CRONOMETRO	C
21 -- 66	1	1	CABINETE DE INSTRUMENTO	A
21 -- 67	1	1	ESTERILIZADOR A VAPORES	A

(SP)

FM/57

ITEM NO.	CANTIDAD		DESCRIPCION	CRITERIA
	SOLICITADA	EXAMINADA		
21 -- 68	2	0	CENTRIFUGA	C

(7) TOMA DE MUESTRAS

21 -- 69	1	0	SILLAS	C
21 -- 70	1	0	PAPELERA	C
21 -- 71	1	0	TABURETE	C
21 -- 72	1	1	CAMA	A
21 -- 73	2	0	CAJO CON PEDAL PARA DESPERDICIOS	C
21 -- 74	1	1	INSTRUMENTAL DE DIAGNOSTICO	A
21 -- 75	1	1	VITRINA	B
21 -- 76	1	1	MESA CON SOPORTE DE BRAZO	A

VI. FARMACIA

22 -- 1	14	8	BLOQUES DE ESTANTERIA	A
22 -- 2	1	0	MESA DESPACHO CON GAJETAS	C
22 -- 3	1	0	SILLA DESPACHO SIN BUEDA	C
22 -- 4	3	0	PAPELERA	C
22 -- 5	2	2	MESA DESPACHO	A
22 -- 6	2	2	SILLA DE DESPACHO	A
22 -- 7	2	1	ORDENADOR PERSONAL	A
22 -- 8	2	0	ARCHIVADOR METALICO	C
22 -- 9	2	0	CALCULADORAS	C
22 -- 10	1	0	MOSTRADOR DE DESPACHO	C
22 -- 11	1	0	HANO MARIA	C
22 -- 12	1	1	BALANZA ANALITICA	A
22 -- 13	1	0	BALANZA ELECTRONICA DE PRECISION	C
22 -- 14	2	1	REFRIGERADORA PARA REACTIVOS	A
22 -- 15	1	1	ARMARIO METALICO CERRADURA SEGURIDAD	B
22 -- 16	1	0	INSTRUMENTAL MEDICION Y PREPARACION	C
22 -- 17	1	0	ESCALERA	C
22 -- 18	1	0	ESPECTROFOTOMETRO	C
22 -- 19	1	0	DESTILADOR	C

VI. LABOR Y PARTO

I. PREPARACION

23 -- 1	2	0	ESTERILIZADOR DE INSTRUMENTOS DE MESA	C
23 -- 2	1	0	ESTERILIZADOR DE INSTRUMENTOS DE EMBLUTON DE MESA	C
23 -- 3	1	0	ESTERILIZADOR DE PINZAS	C

2. AREA DE ENCAMADO

23 -- 4	6	0	CAMA	C
23 -- 5	1	1	MONITOR FETAL	A
23 -- 6	6	1	ESTETOSCOPIO DE TRAUBE	A
23 -- 7	6	3	SOPORTE DE INFUSION	A

3. EXPULSIVO

23 -- 8	3	3	CAMA DE EXPULSIVO	A
23 -- 9	3	1	LAMPARA CIELO	A
23 -- 10	3	2	LAMPARA DE EXAMEN	A
23 -- 11	3	1	MONITOR FETAL	A
23 -- 12	3	2	EXTRACTOR DE VACIO	A
23 -- 13	3	2	RESUCITADOR	A
23 -- 14	3	3	SUCTIONADOR	A
23 -- 15	3	2	MESA DE TRATAMIENTO DE INFANTE	A
23 -- 16	3	2	BASQUETA DE INFANTE	A

(87)

F.R. / 10

ITEM NO.	CANTIDAD		DESCRIPCION	CRITERIA
	SOLICITADA	EXAMINADA		
23 -- 17	6	1	GABINETE DE INSTRUMENTO	A
23 -- 18	6	1	SOPORTE DE INSUSION	A
23 -- 19	6	3	TENSIOMETRO DE MERCURIO	A
23 -- 20	6	3	CARRO INSTRUMENTAL	A
23 -- 21	6	3	CUDO RODABLE	A
23 -- 22	6	3	SET DE PINZAS DE EMPUSIVO	A

4. BANO

23 -- 23	1	1	BASCUA DE INFANTE	A
23 -- 24	1	1	MESA DE TRATAMIENTO DE INFANTE	A
23 -- 25	3 0 0 0	0	BANDA DE IDENTIFICACION COLORES ROSADO Y AZUL	C

5. NEONATOLOGIA

23 -- 26	1 5	0	CUNA CON TAPA	C
23 -- 27	3	0	CARRO CUNA CON TAPA	C
23 -- 28	3	1	MESA DE TRATAMIENTO DE INFANTE	A
23 -- 29	3	1	CUDO RODABLE PARA DESPERDICIOS	A
23 -- 30	3	1	LAVABOS	A
23 -- 31	3	0	ESTETOSCOPIO	C

6. RECEN NACIDOS CRITICOS (NEONATOLOGIA)

23 -- 32	3	0	CUNA CON TAPA	C
23 -- 33	6	3	CARRO CUNA CON TAPA	A
23 -- 34	1	1	MONITOR NEONATAL	A
23 -- 35	1	1	MESA DE TRATAMIENTO DE INFANTE	A
23 -- 36	1	1	VENTILADOR DE INFANTES	A
23 -- 37	1	1	LAMPARA DE FOTOTERAPIA	A
23 -- 38	1	1	ANALIZADOR DIGITAL DE BILIRUBINA	A
23 -- 39	1	2	OXIMETRO DE PULSO	A
23 -- 40	1	1	CENTRIFUGA DE HEMACRITOS	A
23 -- 41	1	1	NEBLIZADOR ULTRASONICO	A
23 -- 42	2	1	SUCCIONADOR	A
23 -- 43	1	0	BOMBA DE INSUSION	C
23 -- 44	1 0	0	SET DE INSUSION	C
23 -- 45	3	3	EMPUJA JERINGAS	A
23 -- 46	1 0 0	0	JERINGA PARA EMPUJA JERINGAS	C
23 -- 47	1	2	RESUCITADOR, MANUAL	A
23 -- 48	3	0	GABINETE DE INSTRUMENTO	C
23 -- 49	1	2	CUDO CONPEDAL PARA DESPERDICIOS	A
23 -- 50	2	2	LAVABOS	A
23 -- 51	2	1	INCUBADORA DE TRANSPORTE	A
23 -- 52	1	0	CARRO CUNA CON TAPA	C
23 -- 53	6	0	ESTETOSCOPIO	C

IX. FISIOTERAPIA

21 -- 1	1	1	BICICLETA DE EJERCICIOS	A
21 -- 2	1	1	ULTRASONIDO PARA DOLOR ARTICULAR	A
21 -- 3	1	1	ELECTROESTIMULO	A
21 -- 4	1	1	RUEDA DE HOMBRO	A
21 -- 5	1	0	TANQUE DE PARAFINA PEQUEVO	C
21 -- 6	1	1	CAMA DE TRACCION CERVICAL AUTOMATICA	A
21 -- 7	1	1	BARRA PARALELA	A
21 -- 8	1	1	SILLA DE RUEDAS	A
21 -- 9	1	1	MESA DE CUADRICIPOS	A

ITEM Nº.	CANTIDAD		DESCRIPCION	CRITERIA
	SOLICITADA	EXAMINADA		
21 -- 10	1	1	SET DE PESAS DE DIFERENTES LIBRAS	A
21 -- 11	1	0	COMPRESA CALIENTE PARA HIPOCOLLECTOR	C
21 -- 12	1	0	KIT DE JUGUETES PARA TERAPIA OCUPACIONAL	C
X. DEPARTAMENTO DE DOENCIA Y ENTRENAMIENTO				
25 -- 1	1	1	MICROCOMPUTADORA CON IMPRESORA	A
X I. DEPARTAMENTO DE ADMINISTRACION				
26 -- 1	2	2	MICROCOMPUTADORA CON IMPRESORA	A
X II. INGENIERIA Y MANTENIMIENTO				
27 -- 1	1	1	MICROCOMPUTADORA CON IMPRESORA	A
27 -- 2	1	0	OSCILoscopio	C
27 -- 3	1	0	GENERADOR DE SENALES	C
27 -- 4	1	1	CONTADOR DE FRECUENCIA	B
27 -- 5	2	0	FUENTE DE ALIMENTACION	C
27 -- 6	1	0	TRANSFORMADOR VARIABLE	C
27 -- 7	1	0	MALTIMETRO DIGITAL	C
27 -- 8	1	0	MALTIMETRO ANALOGICO	C
27 -- 9	1	1	TACOMETRO DIGITAL	B
27 -- 10	1	1	AMPERIMETRO DE GANCHO	B
27 -- 11	2	0	MEIDOR DIGITAL PARA HUMEDAD Y TEMPERATURA	C
27 -- 12	2	0	ESTACION DE SOLDADURA DE CONTROL DIGITAL	C
27 -- 13	2	1	ASPIRADORA PARA EQUIPOS ELECTRONICOS	B
27 -- 14	2	1	MICROMETRO	B
27 -- 15	1	0	DINAMOMETRO	C
27 -- 16	1	1	TALADRO ELECTRICO DE BANCO	B
27 -- 17	0	1	TARADRO ELECTRICO DE MANO	B
27 -- 18	1	1	JUOGO DE HERRAMIENTAS PARA ELECTROMEDICINA	B
27 -- 19	1	1	MEIDOR DE CARRIENTE DE LUCA	B
27 -- 20	1	1	JUOGO DE ESTANTES PARA ALMACEN	B
27 -- 21	1	1	SET DE HERRAMIENTAS PARA FONTANERIA, CARPINTERIA	B
X III. MUEBLES				
28 -- 1	1	0	MESA DE AUTOPSTIA	C
28 -- 2	1	0	BALANZA	C
28 -- 3	1	0	AREIL CON SORDITE	C
28 -- 4	1	0	TROTURADOR DE RESIDUOS	C
28 -- 5	1	0	CESTA DE LAVADO	C
28 -- 6	1	0	INSTRUMENTAL PARA AUTOPSTIA	C
28 -- 7	1	0	SIERRA ELECTRICA AUTOPSTIA	C
28 -- 8	1	0	SEVERA PARA CADAVERES DE 4 CUERPOS	C

La Lista de Equipos presentada por MINSA a los Miembros de La Misión de JICA, el 29 de noviembre de 1995, será la Lista Básica. Sin embargo, las Instalaciones de Muebles no son consideradas dentro del Sistema de la Cooperación Financiera No Reembolsable, razón por la cual se las descartan.

Los Equipos de Lavandería y Cocina, pertenecen a las Instalaciones de Construcción, razón por la cual no se consideran en la Lista de Equipos.

(21)

Pa...

(Anexo Adjunto - 4)

BASES PARA LA CLASIFICACION DE LOS EQUIPOS MEDICOS

Ambas partes acordaron la clasificación de los Equipos Médicos, tomando como base lo siguiente:

- ① Programar la clasificación de los Equipos Médicos, tomando en cuenta el nivel técnico, capacidad de mantenimiento de los Equipos y la facilidad de compra de Reactivos o Repuestos para cada Especialidad del actual Hospital.
- ② Programar la Cantidad de los Equipos, tomando en cuenta los equipos actuales que pueden ser trasladados al Nuevo Hospital
- ③ Equipos de poco uso en cada Especialidad y , se programará la cantidad, con la condición que sean usados mutuamente en cada Especialidad.
- ④ No se incluirán los productos que no corresponden al Proyecto de Equipos Médicos, como son muebles,...etc.

EP

PA

(Anexo Adjunto - 5)

**MEDIDAS Y ACCIONES DEL GOBIERNO DE LA REPÚBLICA DE NICARAGUA
EN CASO DE APLICACIÓN DEL SISTEMA DE COOPERACIÓN FINANCIERA NO
REEMBOLSABLE DEL GOBIERNO JAPONÉS.**

1. Asegurar el personal y presupuestos necesarios para la marcha del Proyecto.
2. Asegurar los terrenos materia del Proyecto
3. Preparar los terrenos materia del Proyecto antes del inicio de las obras.
4. Construir las vías de acceso a los terrenos materia del Proyecto desde la Ruta 4, antes del inicio de las obras.
5. Ejecutar las obras accesorias de jardinería, defensas, ingresos, iluminación, etc. en los terrenos materia del Proyecto y sus alrededores.
6. Preparar el abastecimiento e instalación de los servicios de agua, teléfonos, drenajes de aguas de lluvias, líneas de desagüe, etc.
 - (1) Línea troncal de abastecimiento eléctrico hasta los terrenos.
 - (2) Tubería principal de abastecimiento público de agua potable hasta los terrenos.
 - (3) Tubería principal de desagüe público hasta los terrenos.
 - (4) Línea telefónica principal y MDF al interior de los edificios.
 - (5) Abastecimiento de alfombras, cortinas, escritorios, sillas y demás muebles y enseres.
7. Respecto a las operaciones bancarias propias (B/A), pagar las comisiones bancarias a los bancos japoneses por transacciones de moneda extranjera y las comisiones por emisión de las órdenes de pago (A/P).
8. Hacer los Irámites aduaneros y de exoneración de impuestos para los equipos y materiales destinados al Proyecto que sean descargados en puerto nacional

y facilitar y agilizar el transporte terrestre de los mismos en el interior del país.

9. Facilitar el ingreso y permanencia en el país para las personas naturales o jurídicas japonesas que, de conformidad al Contrato pertinente, requieran hacerlo en el cumplimiento de sus funciones.
10. Exoneración de los impuestos de Importación e Internos (incluyendo los impuestos locales) vigentes para las personas naturales o jurídicas japonesas que, de conformidad al Contrato pertinente, ingresen al país en cumplimiento de sus funciones.
11. Utilizar y mantener adecuadamente las instalaciones y equipos que, de conformidad al Contrato pertinente, hayan sido construidas o implementadas.
12. Hacerse cargo de los costos de todos los equipos, instalación y transporte y construcción de instalaciones que no sean incluidas en el Sistema de Cooperación Financiera No Reembolsable.
13. Asegurar los presupuestos necesarios para el mantenimiento y control de los equipos y maquinarias adquiridos de conformidad al Contrato pertinente, y nombrar al personal idóneo que cuente con la experiencia y conocimientos técnicos requeridos.
14. Solucionar cualesquiera problemas que pudieran suscitarse durante la ejecución del Proyecto con el personal del Hospital existente y/o los habitantes de las zonas aledañas a los terrenos de construcción.
15. Tramitar y obtener todas las Licencias y permisos necesarios para la ejecución de las obras de construcción materia del Proyecto.

(14)

FR
14

MINUTA

**ESTUDIO DE DISEÑO BASICO DEL
PROYECTO DE LA CONSTRUCCION DEL HOSPITAL DE GRANADA
EN LA REPUBLICA DE NICARAGUA**

(EXPLICACION DEL CONTENIDO DEL BORRADOR DEL INFORME FINAL)

La Agencia de Cooperación Internacional del Japón (en adelante se denominará JICA), envió una Misión de Estudio de Diseño Básico del Proyecto de la Construcción del Hospital de Granada, del día 26 de noviembre hasta el 23 de diciembre de 1995, la cual se encargó de la preparación del Informe de Estudio de Diseño Básico del Proyecto, el que contiene los resultados de las discusiones relativas a las investigaciones del sitio del Hospital y los trabajos de investigación técnica hechas en el Japón.

Con el fin de discutir el contenido del Borrador de Informe, con las autoridades del Gobierno nicaragüense y del Hospital, JICA envió a Nicaragua, una Misión de explicación del contenido del Borrador del Informe Final, encabezada por el técnico de Cooperación Internacional Sr. Masaru Takimoto, con el fin de hacer las explicaciones relativas a dicho Estudio de Diseño Básico, la que permaneció en ese mismo país desde el 17 de marzo hasta el 27 de marzo del año 1996.

Los resultados de dichas conversaciones que se incluyen en este documento, fueron aprobados por ambas partes.

Managua, 25 de marzo de 1996.

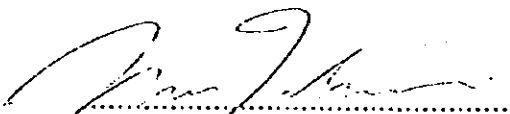

Masaru Takimoto
Jefe de la Misión de explicación
del contenido del Borrador del
Informe Final.
JICA

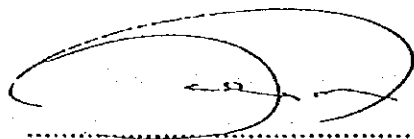

Dr. Federico Muñoz Fernández
Ministro de Salud
República de Nicaragua

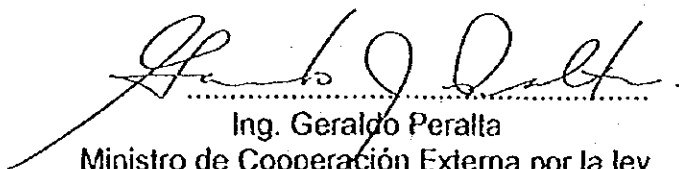

Ing. Geraldo Peralta
Ministro de Cooperación Externa por la ley
República de Nicaragua

1. **Contenido del Informe**

La parte nicaragüense expresa su conformidad a los puntos incluidos en el Borrador del Informe de Estudio de Diseño Básico presentado por la Misión.

2. **Órgano Ejecutor**

El órgano responsable de la ejecución del Proyecto será el Ministerio de Salud de Nicaragua (MINSA). Asimismo, a la ejecución del Proyecto el Hospital de Granada tendrá a su cargo las instalaciones, operación, mantenimiento y control de los edificios y equipos, bajo la supervisión del MINSA.

3. **Operación, Mantenimiento y Administración.**

Con respecto a la administración del Hospital, actualmente el MINSA y el Hospital de Granada, seguirán sus esfuerzos de administración, especialmente en el mantenimiento de los Edificios y Equipos Médicos adquiriendo los presupuestos necesarios.

4. **Sistema de Cooperación Financiera No Reembolsable del Japón.**

- A) La parte nicaragüense afirma haber entendido las explicaciones que sobre el Sistema de Cooperación Financiera No Reembolsable, fueron hechas por los Miembros de la Misión.
- B) El Gobierno de Nicaragua, a la ejecución del Proyecto, brindará los accesos que fueran necesarios para la buena y pronta ejecución del mismo, al amparo del Sistema de Cooperación Financiera No Reembolsable. (Ver ANEXO-1)

5. **Cronogramas de trabajo de investigación**

La Misión enviará el Informe Final a la República de Nicaragua hasta fines de Abril de 1996.

(6/1)

FHC
[Signature]

ANEXO-1

De ejecutarse la Cooperación Financiera No Reembolsable del Gobierno Japonés, será de responsabilidad nicaragüense:

- 1) Preparación y limpieza de terrenos.
 - Eliminación (desde las raíces) de plantas que estorben las obras y las malas yerbas y limpieza del terreno.
- 2) Construcción de la vía de acceso.
 - Construcción de la vía de acceso desde la Ruta Nacional No. 4 hasta los terrenos materia del Proyecto. Esta vía será empleada para el transporte de los materiales de construcción, de modo que debe de quedar lista antes del inicio de las obras de construcción propiamente dichas.
- 3) Energía eléctrica y agua para uso provisional.
- 4) Entrega de todas las informaciones necesarias para la ejecución de los trabajos.
- 5) Obras externas.
 - Sembrío de plantas en los exteriores.
- 6) Abastecimiento de facilidades básicas en los terrenos.
 - Agua (Tubería de INAA)
 - Desagüe (Desde los pozos de purificación hasta la troncal pública)
 - Energía Eléctrica (Tendido de líneas desde el exterior al punto de toma)
 - Teléfonos (Tendido de líneas hasta el MDF)
- 7) Traslado de los equipos existentes.
- 8) Traslado y compra de muebles.
 - Muebles e implementos de oficina, camas, utensilios de cocina.
- 9) Construcción del depósito ATM
- 10) Exoneración de cualesquiera impuestos y/o gravámenes u obligaciones tributarias por concepto de adquisiciones de materiales y/o que afecten al personal japonés destacado en virtud de los contratos aprobados.
- 11) Facilidades para agilizar los trámites de importación y transporte interno de los materiales y equipos importados desde el Japón y terceros países.

6/1

FMA

- 12) Proporcionar un depósito para los equipos medicos materia del Proyecto hasta su instalación.
- 13) Facilidades en los trámites de ingreso a Nicaragua y otorgamiento y prórrogas de visas para el personal japonés destacado en virtud del presente Proyecto.
- 14) Otorgamiento de los permisos y licencias que se requieran para la ejecución del Proyecto.
- 15) Sufragar todos los gastos que no sean de responsabilidad de la parte japonesa.
- 16) Sufragar todas las comisiones de operación bancaria a un Banco Japonés autorizado para el cambio de giro extranjero.
 - 1.- Comisión por la emisión de la Autorización de Pago.
 - 2.- Pago de las comisiones.
- 17) En la ejecución del Proyecto, colocar a la contra parte necesaria (Ingeniero, incluyendo Técnico especialista)
- 18) Realizar el mantenimiento correspondiente de las instalaciones construidas y equipos, bajo el Contrato atestado.
- 19) Informe a la Embajada del Japón en Nicaragua.
 - 1.- Previo a la Inauguración del Nuevo Hospital, el MINSA en conjunto con las autoridades del Hospital de Granada, deberán organizar la estructura administrativa para el funcionamiento de dicho Hospital. Esta Estructura Administrativa, debera ser informada a la Embajada de Japón en Nicaragua.
 - 2.- Reportar dos veces al año a la Embajada del Japón en Nicaragua, el rendimiento de los Equipos Médicos, además de los resultados de administración, mantenimiento y las entradas recibidas por consulta.

V. LISTA DE ANALISIS DE LOS EQUIPOS SOLICITADOS

I.- CONSULTA EXTERNA

I.- MEDICINA INTERNA

(1) Consultorio

ÍTEM NO.	CANTIDAD	DESCRIPCIÓN	PRIORIDAD	GRUPO	EVALUACIÓN				RESUMEN	CRITERIO
					1	2	3	4		
1-1	2	Archivador metálico	C	Renovado	X	O	O	X	X	0
1-2	2	Basurero	C	Renovado	X	O	O	X	X	0
1-3	2	Mesa de despacho	A	Renovado	O	O	O	O	O	2
1-4	2	Silla con espaldar	A	Renovado	O	O	O	O	O	2
1-5	4	Silla redonda	A	Renovado	O	O	O	X	O	2
1-6	2	Vitrina de medicamentos	A	Renovado	O	O	O	O	O	2
1-7	2	Mesa de instrumentos con rueda	A	Renovado	O	O	O	O	O	2
1-8	2	Negatoscopio	A	Renovado	O	O	O	O	O	2
1-9	2	Equipo de diagnóstico de Halógeno	A	Renovado	O	O	O	O	O	2
1-10	2	Báscula y medidor de estatura	C	Renovado	X	O	O	X	X	0
1-11	2	Tensiometro de Mercurio	A	Renovado	O	O	O	O	O	2
1-12	2	Lámpara de examen	A	Renovado	O	O	O	O	O	2

1 - 13	2	Basurero con pedal	C	Renovado	X	O	O	X	X	O
1 - 14	2	Camilla	C	Renovado	X	O	O	X	X	O
1 - 15	2	Banquillo	C	Renovado	X	O	O	X	X	O
1 - 16	2	Biombo	A	Renovado	O	O	O	O	O	2
1 - 17	2	Instrumentos de diagnóstico	A	Renovado	O	O	O	O	O	2

(2) Sala de Tratamiento

ÍTEM NO.	CANTIDAD	DESCRIPCIÓN	PRIORIDAD	GRUPO	EVALUACIÓN				RESUMEN	CRITERIO
					1	2	3	4		
1 - 18	1	Mesa de tratamiento	A	Renovado	O	O	O	O	O	1
1 - 19	1	Silla redonda	A	Renovado	O	O	O	O	O	1
1 - 20	1	Bomba de infusión	C	Nuevo	X	O	O	X	X	0
1 - 21	1	Estante para Suero	A	Renovado	O	O	O	O	O	1
1 - 22	1	Jgo. de Bomba de infusión	C	Nuevo	X	O	O	X	X	0
1 - 23	1	Resucitador manual	A	Renovado	O	O	O	O	O	1
1 - 24	1	Soporte de brazo	A	Renovado	O	O	O	O	O	1
1 - 25	1	Carro de tratamiento con bandeja	A	Renovado	O	O	O	O	O	1
1 - 26	1	Gabinete de instrumentos	A	Renovado	O	O	O	O	O	1
1 - 27	1	Estenilizador de mesa	B	Renovado	O	O	O	O	O	1

1 - 28	1	Canasta de ropa	C	Nuevo	X	O	O	X	X	O
1 - 29	1	Basurero con pedal	A	Renovado	O	O	O	O	O	1
1 - 30	1	Lavatorio	A	Renovado	O	O	O	O	O	1
1 - 31	1	Lámpara de examen	A	Renovado	O	O	O	O	O	1

2.- CIRUGÍA

(1) Consultorio

ÍTEM NO.	CANTIDAD	DESCRIPCIÓN	PRIORIDAD	GRUPO	EVALUACIÓN				RESUMEN	CRITERIO
					1	2	3	4		
2 - 1	2	Escritorio para médico	A	Renovado	O	O	O	O	O	2
2 - 2	4	Silla con espaldar	A	Renovado	O	O	O	X	O	2
2 - 3	2	Mesa de examen y tratamiento	C	Renovado	X	O	O	X	X	0
2 - 4	2	Silla redonda	A	Renovado	O	O	O	O	O	2
2 - 5	2	Negatoscopio	A	Renovado	O	O	O	O	O	2
2 - 6	2	Lámpara de examen	A	Renovado	O	O	O	O	O	2
2 - 7	2	Báscula y medidor de estatura	C	Renovado	X	O	O	X	X	0
2 - 8	2	Instrumentos de diagnóstico	A	Renovado	O	O	O	O	O	2

(2) Sala de Tratamiento

ÍTEM NO	CANTIDAD	DESCRIPCIÓN	PRIORIDAD	GRUPO	EVALUACIÓN				RESUMEN	CRITERIO
					1	2	3	4		
2-9	2	Silla con espaldar	A	Renovado	0	0	0	0	0	1
2-10	1	Mesa de examen y tratamiento	A	Renovado	0	0	0	0	0	1
2-11	2	Jgo. de Cirugía Menor	A	Renovado	0	0	0	X	0	1
2-12	1	Torniquete eléctrico con soporte	C	Nuevo	X	0	0	X	X	0
2-13	1	Esterilizador de mesa	B	Renovado	0	0	0	0	0	1
2-14	1	Lámpara de examen	A	Renovado	0	0	0	0	0	1
2-15	1	Soporte de brazo	A	Renovado	0	0	0	0	0	1
2-16	1	Carro de tratamiento con bandeja	A	Renovado	0	0	0	0	0	1
2-17	1	Mesa de instrumentos con rueda	A	Renovado	0	0	0	0	0	1
2-18	1	Gabinete de instrumentos	A	Renovado	0	0	0	0	0	1
2-19	2	Banquillo	C	Renovado	X	0	0	X	X	0
2-20	2	Canasta de ropa	C	Nuevo	X	0	0	X	X	0
2-21	1	Basurero con pedal	A	Renovado	0	0	0	0	0	1
2-22	1	Lavatorio	A	Renovado	0	0	0	0	0	1
2-23	2	Estante para Suero	A	Renovado	0	0	0	X	0	1

3.- CIRUGÍA PLÁSTICA

(1) Sala de Consulta y Tratamiento

ITEM NO.	CANTIDAD	DESCRIPCIÓN	PRIORIDAD	GRUPO	EVALUACIÓN				RESUMEN	CRITERIO
					1	2	3	4		
3-1	1	Archivador metálico	C	Renovado	X	O	O	X	X	0
3-2	1	Basurero	C	Renovado	X	O	O	X	X	0
3-3	1	Mesa de despacho	A	Renovado	O	O	O	O	O	1
3-4	1	Silla con espaldar	A	Renovado	O	O	O	O	O	1
3-5	2	Silla redonda	A	Renovado	O	O	O	O	O	2
3-6	1	Vitrina de medicamentos	A	Renovado	O	O	O	O	O	1
3-7	1	Carro de tratamiento con bandeja	A	Renovado	O	O	O	O	O	1
3-8	1	Negatoscopio	A	Renovado	O	O	O	O	O	1
3-9	2	Equipo de diagnóstico de Halógeno	C	Renovado	X	O	O	X	X	0
3-10	1	Báscula con medidor de estatura	C	Renovado	X	O	O	X	X	0
3-11	1	Tensiometro de Mercurio	A	Renovado	O	O	O	O	O	1
3-12	1	Lámpara de examen	A	Renovado	O	O	O	O	O	1
3-13	1	Basurero con pedal	C	Renovado	X	O	O	X	X	0

3 - 14	1	Camilla		C	Renovado	X	O	O	X	X	O
3 - 15	1	Banquillo		C	Renovado	X	O	O	X	X	O
3 - 16	1	Biombo		A	Renovado	O	O	O	O	O	I
3 - 17	1	Instrumentos de diagnóstico		A	Renovado	O	O	O	O	O	I
3 - 18	1	Mesa de examen y tratamiento		B	Renovado	O	O	O	O	O	I

4.- ORTOPEDIA

(A) Consultorio

ÍTEM NO.	CANTIDAD	DESCRIPCIÓN	PRIORIDAD	GRUPO	EVALUACIÓN				RESUMEN	CRITERIO
					1	2	3	4		
4 - 1	1	Archivador metálico	C	Renovado	X	O	O	X	X	O
4 - 2	1	Basurero	C	Renovado	X	O	O	X	X	O
4 - 3	1	Escritorio para médico	A	Renovado	O	O	O	O	O	I
4 - 4	1	Silla con espaldar	A	Renovado	O	O	O	O	O	I
4 - 5	2	Silla redonda	A	Renovado	O	O	O	X	O	I
4 - 6	1	Biombo	A	Renovado	O	O	O	O	O	I
4 - 7	1	Vitrina de medicamentos	A	Renovado	O	O	O	O	O	I
4 - 8	1	Mesa de instrumentos con rueda	A	Renovado	O	O	O	O	O	I

4 - 9	1	Negatoscopio	A	Renovado	0	0	0	0	0	0	0	1
4 - 10	1	Camilla	A	Renovado	0	0	0	0	0	0	0	1
4 - 11	1	Banquillo	C	Renovado	X	0	0	X	0	0	X	0
4 - 12	1	Tensiómetro de Mercurio	A	Renovado	0	0	0	0	0	0	0	1
4 - 13	1	Báscula y medidor de estatura	C	Renovado	X	0	0	X	0	0	X	0
4 - 14	1	Martillo de reflejo	A	Renovado	0	0	0	0	0	0	0	1
4 - 15	1	Estetoscopio	A	Renovado	0	0	0	0	0	0	0	1
4 - 16	1	Goniometro	A	Renovado	0	0	0	0	0	0	0	1
4 - 17	1	Diamómetro	A	Renovado	0	0	0	0	0	0	0	1
4 - 18	1	Cinta métrica	C	Nuevo	X	0	0	X	0	0	X	0
4 - 19	1	Lámpara de examen	A	Renovado	0	0	0	0	0	0	0	1
4 - 20	1	Regia radiográfica	C	Nuevo	X	0	0	X	0	0	X	0
4 - 21	1	Cortador de anillos	C	Nuevo	X	0	0	X	0	0	X	0
4 - 22	1	Podoscopio	B	Nuevo	0	0	0	0	0	0	0	1

(2) Sala de Tratamiento

ÍTEM NO.	CANTIDAD	DESCRIPCIÓN	PRIORIDAD	GRUPO	EVALUACIÓN				RESUMEN	CRITERIO
					1	2	3	4		
4 - 23	1	Mesa para yeso	A	Nuevo	0	0	0	0	0	1
4 - 24	1	Negatoscopio	A	Renovado	0	0	0	0	0	1
4 - 25	1	Lámpara de examen	A	Renovado	0	0	0	0	0	1
4 - 26	2	Basurero con ruedas	A	Renovado	0	0	0	X	0	1
4 - 27	1	Banquillo	C	Renovado	X	0	0	X	X	0
4 - 28	1	Camilla	A	Renovado	0	0	0	0	0	1
4 - 29	1	Instrumentos de diagnóstico	A	Renovado	0	0	0	0	0	1
4 - 30	1	Sierra eléctrica para yeso	A	Nuevo	0	0	0	0	0	1
4 - 31	1	Biombo	A	Renovado	0	0	0	0	0	1
4 - 32	1	Carro de tratamiento con bandeja	A	Renovado	0	0	0	0	0	1
4 - 33	1	Mesa de examen y tratamiento	A	Renovado	0	0	0	0	0	1

5.- UROLOGÍA

(1) Sala de Consulta y Tratamiento

ÍTEM NO.	CANTIDAD	DESCRIPCIÓN	PRIORIDAD	GRUPO	EVALUACIÓN				RESUMEN	CRITERIO
					1	2	3	4		
5-1	1	Archivador metálico	C	Renovado	X	O	O	X	X	0
5-2	1	Basurero	C	Renovado	X	O	O	X	X	0
5-3	1	Mesa de consulta	A	Renovado	O	O	O	O	O	1
5-4	1	Silla con espaldar	A	Renovado	O	O	O	O	O	1
5-5	2	Silla redonda	A	Renovado	O	O	O	O	O	1
5-6	1	Vitrina de medicamentos	A	Renovado	O	O	O	O	O	1
5-7	1	Carro de tratamiento con bandeja	A	Renovado	O	O	O	O	O	1
5-8	1	Negatoscopio	A	Renovado	O	O	O	O	O	1
5-9	1	Equipo de diagnóstico de Halógeno	C	Renovado	X	O	O	X	X	0
5-10	1	Báscula y medidor de estatura	C	Renovado	X	O	O	X	X	0
5-11	1	Tensiometro de Mercurio	A	Renovado	O	O	O	O	O	1
5-12	1	Lámpara de examen	A	Renovado	O	O	O	O	O	1
5-13	1	Basurero con pedal	A	Renovado	O	O	O	O	O	1
5-14	1	Mesa de examen y tratamiento de Urología	A	Renovado	O	O	O	O	O	1

5-15	1	Banquillo	C	Renovado	X	O	O	X	X	O
5-16	1	Bombo	A	Renovado	O	O	O	O	O	1
5-17	1	Instrumentos de diagnóstico	A	Renovado	O	O	O	O	O	1
5-18	1	Esterilizador de mesa	B	Renovado	O	O	O	O	O	1

6.- PEDIATRÍA

(1) Consultorio

ÍTEM NO.	CANTIDAD	DESCRIPCIÓN	PRIORIDAD	GRUPO	EVALUACIÓN				RESUMEN	CRITERIO
					1	2	3	4		
6-1	2	Archivador metálico	C	Renovado	X	O	O	X	X	0
6-2	2	Basurero	C	Renovado	X	O	O	X	X	0
6-3	2	Mesa de despacho	A	Renovado	O	O	O	O	O	2
6-4	2	Silla con espaldar	A	Renovado	O	O	O	O	O	2
6-5	4	Silla redonda	A	Renovado	O	O	O	X	O	2
6-6	2	Vitrina de medicamentos	A	Renovado	O	O	O	O	O	2
6-7	2	Mesa de instrumentos con rueda	A	Renovado	O	O	O	O	O	2
6-8	2	Negatoscopio	A	Renovado	O	O	O	X	O	1
6-9	2	Equipo de diagnóstico de Halógeno	A	Renovado	O	O	O	O	O	2

6 - 10	2	Báscula y medidor de estatura	A	Renovado	0	0	0	0	0	0	2
6 - 11	2	Tensiómetro de Mercurio	A	Renovado	0	0	0	0	0	0	2
6 - 12	2	Lámpara de examen	A	Renovado	0	0	0	0	0	0	2
6 - 13	2	Basurero con pedal	C	Renovado	X	0	0	X	X	X	0
6 - 14	2	Camilla	A	Renovado	0	0	0	0	0	0	2
6 - 15	2	Banquillo	C	Renovado	X	0	0	X	X	X	0
6 - 16	2	Biombo	A	Renovado	0	0	0	0	0	0	2
6 - 17	2	Instrumentos de diagnóstico	A	Renovado	0	0	0	0	0	0	2
6 - 18	2	Esterilizador de mesa	B	Renovado	0	0	0	X	X	X	1

(2) Sala de Tratamiento

ÍTEM NO.	CANTIDAD	DESCRIPCIÓN	PRIORIDAD	GRUPO	EVALUACIÓN				RESUMEN	CRITERIO
					1	2	3	4		
6 - 19	1	Mesa de examen y tratamiento	A	Renovado	0	0	0	0	0	1
6 - 20	1	Lámpara de examen	A	Renovado	0	0	0	0	0	1
6 - 21	1	Balanza para infantes	A	Renovado	0	0	0	0	0	1
6 - 22	1	Silla con espaldar	A	Renovado	0	0	0	0	0	1
6 - 23	1	Bomba de infusión	C	Renovado	X	0	0	X	X	0
6 - 24	3	Jgo. de Bomba de infusión	C	Nuevo	X	0	0	X	X	0

6 - 25	1	Empuja jeringas	C	Nuevo	X	O	O	X	X	O
6 - 26	1	Soporte de brazo	A	Renovado	O	O	O	O	O	1
6 - 27	1	Laringoscopio de infante Miller's	A	Renovado	O	O	O	O	O	1
6 - 28	1	Resucitador con Bomba de Oxígeno	C	Renovado	X	O	O	X	X	O
6 - 29	1	Resucitador manual	A	Renovado	O	O	O	O	O	1
6 - 30	1	Nebulizador ultrasónico	A	Renovado	O	O	O	O	O	1
6 - 31	1	Carro de tratamiento con bandeja	A	Renovado	O	O	O	O	O	1
6 - 32	1	Gabinete de instrumentos	A	Renovado	O	O	O	O	O	1
6 - 33	1	Esterilizador de mesa	B	Renovado	O	O	O	O	O	1
6 - 34	1	Refrigerador	C	Renovado	X	O	O	X	X	O
6 - 35	1	Basurero con ruedas	C	Renovado	X	O	O	X	X	O
6 - 36	1	Basurero con pedal	A	Renovado	O	O	O	O	O	1
6 - 37	1	Lavatorios	A	Renovado	O	O	O	O	O	1

(3) Sala de Aislamiento

ITEM NO.	CANTIDAD	DESCRIPCIÓN	PRIORIDAD	GRUPO	EVALUACIÓN				RESUMEN	CRITERIO
					1	2	3	4		
6 - 38	1	Mesa de examen y tratamiento	A	Renovado	O	O	O	O	O	1
6 - 39	1	Silla con espaldar	A	Renovado	O	O	O	O	O	1

6-40	1	Estante para Suero	A	Renovado	0	0	0	0	0	1
6-41	1	Canasta de ropa	C	Nuevo	X	0	0	X	X	0
6-42	1	Basurero con pedal	A	Renovado	0	0	0	0	0	1
6-43	1	Lavatorios	A	Renovado	0	0	0	0	0	1

7.- GINECO-OBSTETRICIA

(A) Consultorio

ITEMNO.	CANTIDAD	DESCRIPCIÓN	PRIORIDAD	GRUPO	EVALUACIÓN				RESUMEN	CRITERIO
					1	2	3	4		
7-1	2	Escritorio para médico	A	Renovado	0	0	0	0	0	2
7-2	2	Silla con espaldar	A	Renovado	0	0	0	0	0	2
7-3	2	Mesa de tratamiento	C	Renovado	X	0	0	X	X	0
7-4	1	Silla redonda	A	Renovado	0	0	0	X	0	2
7-5	2	Negatoscopio	A	Renovado	0	0	0	0	0	2
7-6	2	Lámpara de examen	A	Renovado	0	0	0	0	0	2
7-7	2	Báscula y medidor de estatura	B	Renovado	0	0	0	0	0	2
7-8	2	Cinta métrica	B	Renovado	0	0	0	X	0	1
7-9	2	Estetoscopio de Traube	C	Renovado	X	0	0	X	X	0

7 - 10	2	Doppler	A	Nuevo	0	0	0	0	0	0	0	0	2
7 - 11	2	Pelvimetro Martin	A	Renovado	0	0	0	0	0	0	0	0	2
7 - 12	2	Tensiómetro de Mercurio	A	Renovado	0	0	0	0	0	0	0	0	2
7 - 13	2	Canasta de ropa	C	Nuevo	X	0	0	X	0	X	0	0	0
7 - 14	2	Mesa de examen ginecológico	A	Renovado	0	0	0	0	0	0	0	0	2
7 - 15	2	Banquillo	A	Renovado	0	0	0	0	0	0	0	0	2
7 - 16	2	Gabinete de instrumentos	A	Renovado	0	0	0	0	0	0	0	0	2
7 - 17	2	Aparato para Kimografía	C	Nuevo	X	0	0	0	X	0	X	0	0
7 - 18	2	Colposcopio (Luz, Cámara y Monitor)	B	Nuevo	0	0	0	0	X	0	0	0	1
7 - 19	2	Amnioscopio	B	Nuevo	0	0	0	0	0	0	0	0	2
7 - 20	2	Hemoglobulinometro	B	Nuevo	0	0	0	0	0	0	0	0	2
7 - 21	2	Coagulador para Lesión Cervical	B	Nuevo	0	0	0	X	0	0	0	0	1
7 - 22	2	Succionador	A	Renovado	0	0	0	0	0	0	0	0	2
7 - 23	2	Resucitador con Bomba de Oxígeno	C	Renovado	X	0	0	X	0	X	0	0	0
7 - 24	2	Soporte de brazo	A	Renovado	0	0	0	0	0	0	0	0	2
7 - 25	2	Jgo. de instrumentos para G.-Obstetricia	A	Renovado	0	0	0	0	0	0	0	0	2
7 - 26	2	Esterilizador de mesa	B	Renovado	0	0	0	X	0	0	0	0	1
7 - 27	4	Basurero con pedal	A	Renovado	0	0	0	X	0	X	0	X	2

7-28	2	Lavatorios	A	Renovado	0	0	0	0	0	2
7-29	2	Mesa de instrumentos con rueda	A	Renovado	0	0	0	0	0	2

8.- OFTALMOLOGÍA

(1) Sala de Consulta y Tratamiento

ÍTEM NO.	CANTIDAD	DESCRIPCIÓN	PRIORIDAD	GRUPO	EVALUACIÓN				RESUMEN	CRITERIO
					1	2	3	4		
8-1	1	Archivador metálico	C	Renovado	X	0	0	X	X	0
8-2	1	Basurero	C	Renovado	X	0	0	X	X	0
8-3	1	Mesa de consulta	A	Renovado	0	0	0	0	0	1
8-4	2	Silla redonda	C	Renovado	X	0	0	X	X	0
8-5	1	Silla con espaldar	A	Renovado	0	0	0	0	0	1
8-6	1	Gafas de prueba	A	Nuevo	0	0	0	0	0	1
8-7	1	Mesa de instrumentos con rueda	A	Renovado	0	0	0	0	0	1
8-8	1	Vitrina de medicamentos	A	Renovado	0	0	0	0	0	1
8-9	1	Negatoscopio	C	Renovado	X	0	0	X	X	0
8-10	1	Retinoscopio	C	Nuevo	X	X	0	X	X	0
8-11	1	Equipo de diagnóstico de Halógeno	A	Renovado	0	0	0	0	0	1

8 - 12	1	Tensiometro de Mercurio	A	Renovado	X	O	O	X	X	O	0
8 - 13	1	Lámpara de examen	A	Renovado	O	O	O	O	O	O	1
8 - 14	1	Unidad de diagnóstico para Oftalmología	A	Renovado	O	O	O	O	O	O	1
8 - 15	1	Basurero con pedal	A	Renovado	O	O	O	O	O	O	1
8 - 16	1	Jgo. de inspección visual	B	Renovado	O	O	O	O	O	O	1
8 - 17	1	Oftalmómetro	C	Nuevo	X	X	O	X	X	O	0
8 - 18	1	Perimetro	A	Renovado	O	O	O	O	O	O	1
8 - 19	1	Blafarostato Barraquer	B	Nuevo	X	O	O	X	X	O	0
8 - 20	1	Tonómetro de aplanación	C	Nuevo	X	O	O	X	X	O	0
8 - 21	1	Extractor de cuerpos extraños	A	Renovado	O	O	O	O	O	O	1
8 - 22	1	Imán Oftálmico	C	Nuevo	X	O	O	X	X	O	0
8 - 23	1	Jgo. de exploradores del Canal Lagrimal	C	Renovado	X	O	O	X	X	O	0
8 - 24	1	Jgo. de dilatadores del Canal Lagrimal	C	Renovado	X	O	O	X	X	O	0
8 - 25	1	Jgo. de instrumentos oftalmológicos	C	Renovado	X	O	O	X	X	O	0
8 - 26	1	Esterilizador de mesa	B	Renovado	O	O	O	O	O	O	1
8 - 27	1	Lavatorios	A	Renovado	O	O	O	O	O	O	1
8 - 28	2	Carro de tratamiento con bandeja	A	Renovado	O	O	O	X	O	O	1
8 - 29	1	Lámpara de hendidura con inclinación	A	Renovado	O	O	O	O	O	O	1

8-30	1	Tonómetro	C	Nuevo	X	O	O	O	X	X	O
8-31	1	Campímetro	B	Nuevo	X	O	O	O	X	X	O

9- OTORRINOLARINGOLOGIA

(A) Sala de consulta y tratamiento

ÍTEM NO.	CANTIDAD	DESCRIPCIÓN	PRIORIDAD	GRUPO	EVALUACIÓN				RESUMEN	CRITERIO
					1	2	3	4		
9-1	1	Archivador metálico	C	Renovado	X	O	O	X	X	O
9-2	1	Basurero	C	Renovado	X	O	O	X	X	O
9-3	1	Mesa de despacho	A	Renovado	O	O	O	O	O	I
9-4	1	Silla con espaldar	A	Renovado	O	O	O	O	O	I
9-5	2	Silla redonda	A	Renovado	O	O	O	X	O	I
9-6	1	Mesa de instrumentos con rueda	A	Renovado	O	O	O	O	O	I
9-7	1	Vitrina de medicamentos	A	Renovado	O	O	O	O	O	I
9-8	1	Mesa de instrumentos con rueda	A	Renovado	X	O	O	X	X	O
9-9	1	Negatoscopio	A	Renovado	O	O	O	O	O	I
9-10	1	Audiómetro	C	Nuevo	X	O	O	X	X	O
9-11	1	Jgo. de diagnóstico Otorrinolaringólogo	A	Renovado	O	O	O	O	O	I

9 - 12	1	Báscula y medidor de estatura	C	Renovado	X	O	O	X	X	O
9 - 13	1	Silla plegable	C	Renovado	X	O	O	X	X	O
9 - 14	1	Esterilizador de mesa	B	Renovado	O	O	O	O	O	1
9 - 15	1	Tensiómetro de Mercurio	C	Renovado	X	O	O	X	X	O
9 - 16	1	Lámpara de examen	A	Renovado	O	O	O	O	O	1
9 - 17	1	Basurero con pedal	A	Renovado	O	O	O	O	O	1
9 - 18	1	Banquillo	C	Renovado	X	O	O	X	X	O
9 - 19	1	Unidad de Otorrinolaringología	A	Renovado	O	O	O	O	O	1
9 - 20	1	Espejo frontal	A	Renovado	O	O	O	O	O	1
9 - 21	1	Diapasón	A	Nuevo	O	O	O	O	O	1
9 - 22	1	Jeringa para el Oído	A	Renovado	O	O	O	O	O	1
9 - 23	1	Pulverizador	A	Renovado	O	O	O	O	O	1
9 - 24	1	Carro de tratamiento con bandeja	A	Renovado	O	O	O	O	O	1
9 - 25	1	Lavatorios	A	Renovado	O	O	O	O	O	1

10.- MAXILOFACIAL

(1) Sala de consulta y tratamiento

ÍTEM NO.	CANTIDAD	DESCRIPCIÓN	PRIORIDAD	GRUPO	EVALUACIÓN				RESUMEN	CRITERIO
					1	2	3	4		
10-1	1	Gabinete de instrumentos	A	Renovado	0	0	0	0	0	1
10-2	1	Mesa de instrumentos con rueda	A	Renovado	0	0	0	0	0	1
10-3	1	Basurero con pedal	A	Renovado	0	0	0	0	0	1
10-4	1	Manometro de O ₂	C	Renovado	X	0	0	X	X	0
10-5	1	Resucitador con Bomba de Oxigeno	C	Renovado	X	0	0	X	X	0
10-6	2	Unidad Dental	A	Renovado	0	0	0	0	0	2
10-7	2	Gabinete de instrumentos	A	Renovado	0	0	0	0	0	2
10-8	1	Esterilizador de mesa	A	Renovado	0	0	0	0	0	1
10-9	1	Negatoscopio	C	Renovado	X	0	0	X	X	0
10-10	1	Lavatorios	A	Renovado	X	0	0	0	0	1
10-11	1	Revelador manual	A	Renovado	0	0	0	0	0	1
10-12	1	Aparato de Rayos -X Dental	A	Renovado	0	0	0	0	0	1
10-13	2	Jgo. de instrumentos para Dentista	A	Renovado	0	0	0	0	0	2

II.- EMERGENCIA

1.- EMERGENCIA PARA ADULTOS

(1) Sala de observación

ÍTEM NO.	CANTIDAD	DESCRIPCIÓN	PRIORIDAD	GRUPO	EVALUACIÓN				RESUMEN	CRITERIO
					1	2	3	4		
11-1	10	Cama de emergencia	A	Renovado	0	0	0	0	0	10

(2) Consultorio

ÍTEM NO.	CANTIDAD	DESCRIPCIÓN	PRIORIDAD	GRUPO	EVALUACIÓN				RESUMEN	CRITERIO
					1	2	3	4		
11-2	2	Archivador metálico	C	Renovado	X	0	0	X	X	0
11-3	2	Basurero	C	Renovado	X	0	0	X	X	0
11-4	2	Mesa de despacho	A	Renovado	0	0	0	0	0	2
11-5	2	Silla con espaldar	A	Renovado	0	0	0	0	0	2
11-6	2	Silla redonda	A	Renovado	0	0	0	X	0	2
11-7	2	Vitrina de medicamentos	A	Renovado	0	0	0	0	0	2
11-8	2	Mesa de instrumentos con rueda	A	Renovado	0	0	0	0	0	2
11-9	2	Negatoscopio	A	Renovado	0	0	0	0	0	2

11 - 10	2	Equipo de diagnóstico de Halógeno	A	Renovado	0	0	0	0	0	2
11 - 11	2	Báscula y medidor de estatura	C	Renovado	X	0	0	X	X	0
11 - 12	2	Tensiómetro de Mercurio	A	Renovado	0	0	0	0	0	2
11 - 13	2	Lámpara de examen	A	Renovado	0	0	0	0	0	2
11 - 14	2	Basurero con pedal	A	Renovado	0	0	0	0	0	2
11 - 15	2	Camilla	A	Renovado	0	0	0	0	0	2
11 - 16	2	Banquillo	C	Renovado	X	0	0	X	X	0
11 - 17	2	Bombo	A	Renovado	0	0	0	0	0	2
11 - 18	2	Instrumentos de diagnóstico	A	Renovado	0	0	0	0	0	2

I.- EMERGENCIA (PEDIATRÍA)

(1) Sala de observación

ÍTEM NO.	CANTIDAD	DESCRIPCIÓN	PRIORIDAD	GRUPO	EVALUACIÓN				RESUMEN	CRITERIO
					1	2	3	4		
11 - 19	5	Cama de emergencia	A	Renovado	0	0	0	0	0	5

(2) Sala de Consulta

ÍTEM NO.	CANTIDAD	DESCRIPCIÓN	PRIORIDAD	GRUPO	EVALUACIÓN				RESUMEN	CRITERIO
					1	2	3	4		
11 - 20	1	Archivador metálico	C	Renovado	X	O	O	X	X	0
11 - 21	1	Basurero	C	Renovado	X	O	O	X	X	0
11 - 22	1	Mesa de despacho	A	Renovado	O	O	O	O	O	1
11 - 23	1	Silla con espaldar	A	Renovado	O	O	O	O	O	1
11 - 24	2	Silla redonda	A	Renovado	O	O	O	X	O	1
11 - 25	1	Vitrina de medicamentos	A	Renovado	O	O	O	O	O	1
11 - 26	1	Mesa de instrumentos con rueda	A	Renovado	O	O	O	O	O	1
11 - 27	1	Negatoscopio	A	Renovado	O	O	O	O	O	1
11 - 28	1	Equipo de diagnóstico de Halógeno	A	Renovado	O	O	O	O	O	1
11 - 29	1	Báscula y medidor de estatura	A	Renovado	O	O	O	O	O	1
11 - 30	1	Tensiometro de Mercurio	A	Renovado	O	O	O	O	O	1
11 - 31	1	Lámpara de examen	A	Renovado	O	O	O	O	O	1
11 - 32	1	Basurero con pedal	A	Renovado	O	O	O	O	O	1
11 - 33	1	Camilla	A	Renovado	O	O	O	O	O	1
11 - 34	1	Banquillo	C	Renovado	X	O	O	X	X	0

11 - 35	1	Biombo	C	Renovado	X	O	O	X	X	O
11 - 36	1	Instrumentos de diagnóstico	A	Renovado	O	O	O	O	O	1

(2) Sala de Tratamiento

ITEM NO.	CANTIDAD	DESCRIPCIÓN	PRIORIDAD	GRUPO	EVALUACIÓN				RESUMEN	CRITERIO
					1	2	3	4		
11 - 37	2	Silla con espaldar	A	Renovado	O	O	O	X	O	1
11 - 38	1	Mesa de examen y tratamiento	A	Renovado	O	O	O	O	O	1
11 - 39	2	Jgo. de Cirugía Menor	A	Renovado	O	O	O	X	O	1
11 - 40	1	Torniquete eléctrico con soporte	C	Nuevo	X	O	O	X	X	O
11 - 41	1	Esterilizador de mesa	B	Renovado	O	O	O	O	O	1
11 - 42	1	Lámpara de examen	A	Renovado	O	O	O	O	O	1
11 - 43	1	Soporte de Brazo	A	Renovado	O	O	O	O	O	1
11 - 44	1	Carro de tratamiento con bandeja	A	Renovado	O	O	O	O	O	1
11 - 45	1	Mesa de instrumentos con rueda	A	Renovado	O	O	O	O	O	1
11 - 46	1	Gabinete de instrumentos	A	Renovado	O	O	O	O	O	1
11 - 47	1	Banquillo	A	Renovado	O	O	O	O	O	1
11 - 48	1	Canasta de ropa	C	Nuevo	X	O	O	X	X	O
11 - 49	1	Basurero con pedal	A	Renovado	O	O	O	O	O	1

11 - 50	1	Lavatorios	A	Renovado	0	0	0	0	0	1
11 - 51	1	Estante para Suero	A	Renovado	0	0	0	0	0	1
11 - 52	1	Mesa para yeso	A	Nuevo	0	0	0	0	0	1
11 - 53	1	Sierra eléctrica para yeso	A	Nuevo	0	0	0	0	0	1
11 - 54	1	Carro de paro cardiaco con Desfibrilador	A	Nuevo	0	0	0	0	0	1
11 - 55	1	Monitor	A	Renovado	0	0	0	0	0	1
11 - 56	1	Resucitador con Bomba de Oxigeno	A	Renovado	0	0	0	0	0	1
11 - 57	1	Resucitador manual	A	Renovado	0	0	0	0	0	1
11 - 58	2	Bomba de infusión	C	Nuevo	X	0	0	X	X	0
11 - 59	2	Nebulizador Ultrasonico	B	Renovado	0	0	0	0	0	2

III.- HOSPITALIZACIÓN

I.- Sala de Internados

ÍTEM NO.	CANTIDAD	DESCRIPCIÓN	PRIORIDAD	GRUPO	EVALUACIÓN				RESUMEN	CRITERIO
					1	2	3	4		
12 - 1	128	Cama	A	Renovado	0	0	0	0	0	128
12 - 2	128	Silla	C	Nuevo	X	0	0	X	X	0
12 - 3	128	Mesa de noche	C	Nuevo	X	0	0	X	X	0

12-4	128	Estante para Suero	A	Renovado	O	O	O	X	O	30
12-5	16	Basurero	C	Renovado	X	O	O	X	X	0
12-6	10	Bomba de infusión	C	Nuevo	X	O	O	X	X	0

2.- Sala de Tratamiento

ÍTEM NO.	CANTIDAD	DESCRIPCIÓN	PRIORIDAD	GRUPO	EVALUACIÓN				RESUMEN	CRITERIO
					1	2	3	4		
12-7	5	Mesa de examen y tratamiento	A	Renovado	O	O	O	O	O	5
12-8	5	Silla con espaldar	C	Renovado	X	O	O	X	X	0
12-9	10	Silla redonda	C	Renovado	X	O	O	X	X	0
12-10	5	Vitrina de medicamentos	A	Renovado	O	O	O	O	O	5
12-11	5	Carro de tratamiento con bandeja	A	Renovado	O	O	O	O	O	5
12-12	5	Negatoscopio	A	Renovado	O	O	O	O	O	5
12-13	5	Equipo de diagnóstico de Halógeno	C	Renovado	X	O	O	X	X	0
12-14	5	Báscula y medidor de estatura	C	Renovado	X	O	O	X	X	0
12-15	5	Tensiometro de Mercurio	A	Renovado	O	O	O	O	O	5
12-16	5	Lámpara de examen	A	Renovado	O	O	O	O	O	5
12-17	5	Instrumentos de diagnóstico	A	Renovado	O	O	O	O	O	5
12-18	5	Estetoscopio	C	Renovado	X	O	O	X	X	0

12 - 19	5	Carro para instrumentos con bandeja	C	Renovado	X	O	O	X	X	0
12 - 20	5	Lavatorios	A	Renovado	O	O	O	O	O	5
12 - 21	5	Instrumentos de diagnóstico	C	Renovado	X	O	O	X	X	0
12 - 22	5	Esterilizador de mesa	C	Renovado	X	O	O	X	X	0
12 - 23	5	Basurero con pedal	A	Renovado	O	O	O	O	O	5
12 - 24	5	Camilla	A	Renovado	O	O	O	O	O	5
12 - 25	5	Banquillo	C	Renovado	X	O	O	X	X	0
12 - 26	5	Biombo	C	Renovado	X	O	O	X	X	0

3.- Puesto de Enfermeras

ÍTEM NO.	CANTIDAD	DESCRIPCIÓN	PRIORIDAD	GRUPO	EVALUACIÓN				RESUMEN	CRITERIO
					1	2	3	4		
12 - 27	9	Basurero	C	Renovado	X	O	O	X	X	0
12 - 28	9	Carro porta Historias	A	Nuevo	O	O	O	O	O	9
12 - 29	18	Silla giratoria	A	Renovado	O	O	O	O	O	18
12 - 30	9	Gabinete de instrumentos	A	Renovado	O	O	O	O	O	9
12 - 31	9	Instrumentos de diagnóstico	A	Renovado	O	O	O	O	O	9

4.- Hospitalización Privada

ÍTEM NO.	CANTIDAD	DESCRIPCIÓN	PRIORIDAD	GRUPO	EVALUACIÓN				RESUMEN	CRITERIO
					1	2	3	4		
12 - 32	15	Cama	A	Renovado	0	0	0	X	0	11
12 - 33	20	Silla	C	Nuevo	X	0	0	X	X	0
12 - 34	15	Mesa de noche	C	Nuevo	X	0	0	X	X	0
12 - 35	15	Estante para Suero	A	Renovado	0	0	0	X	0	11
12 - 36	15	Basurero	C	Renovado	X	0	0	X	X	0
12 - 37	15	Bomba de infusión	C	Nuevo	X	0	0	X	X	0
12 - 38	5	Televisor de 19"	C	Nuevo	X	0	0	X	X	0

5.- U.C.I. (Adultos)

(1) Sala de Internados

ÍTEM NO.	CANTIDAD	DESCRIPCIÓN	PRIORIDAD	GRUPO	EVALUACIÓN				RESUMEN	CRITERIO
					1	2	3	4		
13 - 1	6	Cama	B	Renovado	0	0	0	0	0	6
13 - 2	6	Estante para Suero	B	Renovado	0	0	0	0	0	6
13 - 3	3	Basurero	C	Renovado	X	0	0	X	X	0

13 - 4	7	Rieles con cortinas	C	Nuevo	X	O	O	X	X	0
13 - 5	1	Central de Monitores	C	Nuevo	X	X	X	X	X	0
13 - 6	6	Monitor	A	Renovado	O	O	O	O	O	6
13 - 7	6	Respirador	A	Renovado	O	O	O	X	O	2
13 - 8	6	Succionador	A	Renovado	O	O	O	O	O	6
13 - 9	6	Manómetro de O ₂	A	Renovado	O	O	O	O	O	6
13 - 10	1	Porta aparato con sistema de rieles	C	Nuevo	X	O	O	X	X	0
13 - 11	1	Carro de paro cardiaco con Desfibrilador	A	Nuevo	O	O	O	O	O	1
13 - 12	6	Mesa de instrumentos con rueda	A	Renovado	O	O	O	X	O	2
13 - 13	2	Silla con espaldar	C	Renovado	X	O	O	X	X	0
13 - 14	6	Oxímetro de pulso	A	Nuevo	O	O	O	X	O	3
13 - 15	6	Bomba de infusión	A	Nuevo	O	O	O	X	O	3
13 - 16	1	Gasómetro con Reactivos para 2 años	C	Renovado	X	O	X	X	X	0

(2) Puesto de Enfermeras

ÍTEM NO.	CANTIDAD	DESCRIPCIÓN	PRIORIDAD	GRUPO	EVALUACIÓN				RESUMEN	CRITERIO
					1	2	3	4		
13 - 17	2	Basurero	C	Renovado	X	O	O	X	X	0
13 - 18	2	Carro porta Historias	C	Nuevo	X	O	O	X	X	0

13 - 19	3	Sillas giratorias	C	Renovado	X	O	O	X	X	0
13 - 20	3	Gabinete de instrumentos	C	Renovado	X	O	O	X	X	0
13 - 21	1	Negatoscopio	A	Renovado	O	O	O	O	O	1
13 - 22	1	Succionador	A	Renovado	O	O	O	O	O	1
13 - 23	2	Instrumentos de diagnóstico	A	Renovado	O	O	O	O	O	2
13 - 24	1	Carro de tratamiento con bandeja	A	Renovado	O	O	O	O	O	1
13 - 25	1	Carro de ropa limpia	A	Nuevo	O	O	O	O	O	1
13 - 26	4	Carro de ropa sucia	A	Nuevo	O	O	O	X	O	1
13 - 27	4	Estante para Suero	A	Renovado	O	O	O	X	O	2
13 - 28	6	Orinal de Cuna (Pato)	A	Nuevo	O	O	O	O	O	6
13 - 29	1	Lava Pato automático	A	Nuevo	O	O	O	O	O	1

(3) Sala de Descanso

ÍTEM NO.	CANTIDAD	DESCRIPCIÓN	PRIORIDAD	GRUPO	EVALUACIÓN				RESUMEN	CRITERIO
					1	2	3	4		
13 - 30	1	Refrigerador	C	Renovado	X	O	O	X	X	0
13 - 31	1	Basurero	C	Renovado	X	O	O	X	X	0
13 - 32	1	Carro porta-comidas	C	Nuevo	X	O	O	X	X	0
13 - 33	1	Carro porta-cilindros	A	Renovado	O	O	O	O	O	1

13 - 34	1	Banquillo	C	Renovado	X	O	O	X	X	O
---------	---	-----------	---	----------	---	---	---	---	---	---

6. U.C.I. (PEDIATRÍA)

(1) Sala de Internado

ÍTEM NO.	CANTIDAD	DESCRIPCIÓN	PRIORIDAD	GRUPO	EVALUACIÓN				RESUMEN	CRITERIO
					1	2	3	4		
14 - 1	5	Cama	A	Renovado	O	O	O	O	O	5
14 - 2	5	Nebulizador ultrasónico	B	Renovado	O	O	O	X	O	3
14 - 3	5	Basurero	C	Renovado	X	O	O	X	X	0
14 - 4	4	Rieles con cortinas	C	Nuevo	X	O	O	X	X	0
14 - 5	5	Monitor pediátrico	A	Renovado	O	O	O	O	O	5
14 - 6	5	Respirador pediátrico	A	Renovado	O	O	O	X	O	2
14 - 7	5	Succionador	A	Renovado	O	O	O	O	O	5
14 - 8	5	Manómetro de O ₂	A	Renovado	O	O	O	O	O	5
14 - 9	1	Estante para Suero	A	Renovado	O	O	O	O	O	1
14 - 10	1	Carro de paro cardiaco con Desfibrilador	A	Nuevo	O	O	O	O	O	1
14 - 11	5	Mesa de instrumentos con rueda	A	Renovado	O	O	O	X	O	1
14 - 12	2	Silla con espaldar	C	Renovado	X	O	O	X	X	0
14 - 13	5	Oxímetro de pulso	A	Nuevo	O	O	O	X	O	2

14 - 14	5	Bomba de infusión	C	Nuevo	X	O	O	X	X	O
14 - 15	1	Gasómetro con Reactivos para 2 años	C	Nuevo	X	O	X	X	X	O
14 - 16	2	Empuja Jeringas	B	Nuevo	O	O	O	O	O	2

(2) Puesto de Enfermeras

ITEM NO.	CANTIDAD	DESCRIPCIÓN	PRIORIDAD	GRUPO	EVALUACIÓN				RESUMEN	CRITERIO
					1	2	3	4		
14 - 17	2	Basurero	C	Renovado	X	O	O	X	X	0
14 - 18	2	Carro porta Historias	C	Nuevo	X	O	O	X	X	0
14 - 19	3	Sillas giratoria	C	Renovado	X	O	O	X	X	0
14 - 20	3	Gabinete de instrumentos	C	Renovado	X	O	O	X	X	0
14 - 21	1	Negatoscopio	A	Renovado	O	O	O	O	O	1
14 - 22	1	Succionador	A	Renovado	O	O	O	O	O	1
14 - 23	2	Instrumentos de diagnóstico	A	Renovado	O	O	O	O	O	2
14 - 24	1	Carro de tratamiento con bandeja	A	Renovado	O	O	O	O	O	1
14 - 25	1	Carro de ropa limpia	A	Nuevo	O	O	O	O	O	1
14 - 26	4	Carro de ropa sucia	A	Nuevo	O	O	O	X	O	1
14 - 27	4	Estante para Suero	A	Renovado	O	O	O	X	O	2
14 - 28	6	Orinal de Cuna (Pato)	A	Nuevo	O	O	O	O	O	6

14 - 29	1	Lava Pato automático	A	Nuevo	0	0	0	0	0	1
---------	---	----------------------	---	-------	---	---	---	---	---	---

(3) Sala de Descanso

ÍTEM NO.	CANTIDAD	DESCRIPCIÓN	PRIORIDAD	GRUPO	EVALUACIÓN				RESUMEN	CRITERIO
					1	2	3	4		
14 - 30	1	Refrigerador	C	Renovado	X	0	0	X	X	0
14 - 31	1	Basurero	C	Renovado	X	0	0	X	X	0
14 - 32	1	Carro porta-comidas	C	Nuevo	X	0	0	X	X	0
14 - 33	1	Carro porta-cilindros	A	Renovado	0	0	0	0	0	1
14 - 34	1	Banquillo	C	Renovado	X	0	0	X	X	0

IV. CENTRAL DE QUIRÓFANO

(1) Sala de Operación

ÍTEM NO.	CANTIDAD	DESCRIPCIÓN	PRIORIDAD	GRUPO	EVALUACIÓN				RESUMEN	CRITERIO
					1	2	3	4		
15 - 1	4	Máquina de anestesia	A	Renovado	0	0	0	X	0	3
15 - 2	4	Monitor	A	Renovado	0	0	0	X	0	3
15 - 3	4	Mesa quirúrgica	A	Renovado	0	0	0	X	0	3
15 - 4	4	Lámpara cirúrgica	A	Renovado	0	0	0	X	0	3

15 - 5	4	Jgo. de Cirugía General	A	Renovado	0	0	0	X	0	0	3
15 - 6	4	Jgo. de Cirugía Torácica	C	Nuevo	X	0	X	X	X	0	0
15 - 7	4	Jgo. de Cirugía Pediátrica	A	Renovado	0	0	0	X	0	0	1
15 - 8	4	Jgo. de Cirugía Mayor	C	Nuevo	X	0	X	X	X	0	0
15 - 9	4	Jgo. de Cirugía Urológica	A	Renovado	0	0	0	X	0	0	1
15 - 10	4	Jgo. de Cirugía Plástica	A	Renovado	0	0	0	X	0	0	1
15 - 11	4	Jgo. de Cirugía (Cabeza/ Cuello)	A	Renovado	0	0	0	X	0	0	2
15 - 12	4	Jgo. de Cirugía Apendicectomía	A	Renovado	0	0	0	X	0	0	1
15 - 13	4	Jgo. de Cirugía Menor	A	Renovado	0	0	0	X	0	0	2
15 - 14	4	Jgo. de Cirugía Vasculár	C	Nuevo	X	0	X	X	X	0	0
15 - 15	4	Jgo. de Cirugía Coloproctología	A	Renovado	0	0	0	X	0	0	1
15 - 16	4	Jgo. de Cirugía (Estómago/Duodeno)	A	Renovado	0	0	0	X	0	0	1
15 - 17	4	Jgo. de Cirugía (Hernia)	A	Renovado	0	0	0	X	0	0	1
15 - 18	4	Jgo. de Cirugía (Vías Biliares)	A	Renovado	0	0	0	X	0	0	1
15 - 19	4	Jgo. de Cirugía Cesárea	A	Renovado	0	0	0	X	0	0	2
15 - 20	4	Jgo. de Cirugía Ortopédica	A	Renovado	0	0	0	X	0	0	1
15 - 21	4	Jgo. de Cirugía Oftalmológica	A	Renovado	0	0	0	X	0	0	1
15 - 22	4	Jgo. de Cirugía Otorrinolaringológica	A	Renovado	0	0	0	X	0	0	1

15 - 23	4	Mesa de instrumentos con rueda	A	Renovado	0	0	0	X	0	3
15 - 24	4	Bisturí eléctrico	A	Nuevo	0	0	0	X	0	3
15 - 25	1	Bisturí eléctrico para Oftalmología	B	Nuevo	0	0	0	0	0	1
15 - 26	4	Succionador	A	Renovado	0	0	0	X	0	3
15 - 27	4	Laringoscopio	A	Renovado	0	0	0	X	0	3
15 - 28	4	Estante para Suero	A	Renovado	0	0	0	X	0	3
15 - 29	4	Carro de paro cardiaco con Desfibrilador	A	Renovado	0	0	0	X	0	1
15 - 30	4	Microscopio O.T.R. y Oftalmologica	A	Nuevo	0	0	0	X	0	1
15 - 31	4	Banquillo	C	Renovado	X	0	0	X	X	0
15 - 32	4	Silla giratoria	B	Renovado	0	0	0	X	0	1
15 - 33	4	Canasta de ropa	C	Nuevo	X	0	0	X	X	0
15 - 34	4	Gabinete de instrumentos	A	Renovado	0	0	0	X	0	3
15 - 35	4	Negatoscopio	A	Renovado	0	0	0	X	0	3
15 - 36	4	Basurero con ruedas	A	Renovado	0	0	0	X	0	3
15 - 37	4	Reloj de pared	C	Renovado	X	0	0	X	X	0
15 - 38	4	Rayos X, portátil	B	Renovado	0	0	0	X	0	1
15 - 39	1	Rayos X, con intensificador de imagen	C	Nuevo	X	0	0	X	X	0

(2) Puesto de Enfermeras

ITEM NO.	CANTIDAD	DESCRIPCIÓN	PRIORIDAD	GRUPO	EVALUACIÓN				RESUMEN	CRITERIO
					1	2	3	4		
15 - 40	4	Cama con manivela	C	Renovado	X	O	O	X	X	0
15 - 41	4	Silla	C	Nuevo	X	O	O	X	X	0
15 - 42	2	Basurero	C	Renovado	X	O	O	X	X	0
15 - 43	2	Carro Porta-Historias	C	Nuevo	X	O	O	X	X	0
15 - 44	3	Silla giratoria	C	Renovado	X	O	O	X	X	0
15 - 45	3	Gabinete de instrumentos	C	Renovado	X	O	O	X	X	0
15 - 46	1	Negatoscopio	A	Renovado	O	O	O	O	O	1
15 - 47	1	Succionador	A	Renovado	O	O	O	O	O	1
15 - 48	1	Manometro de O ₂	A	Renovado	O	O	O	O	O	1
15 - 49	1	Monitor	A	Renovado	O	O	O	O	O	1
15 - 50	1	Carro de paro cardíaco	C	Renovado	X	O	O	X	X	0
15 - 51	1	Mesa de trabajo	A	Renovado	O	O	O	O	O	1
15 - 52	3	Esterilizador de agua para Lavamano	A	Nuevo	O	O	O	O	O	3

V.- ESTERILIZACIÓN

ÍTEM NO.	CANTIDAD	DESCRIPCIÓN	PRIORIDAD	GRUPO	EVALUACIÓN				RESUMEN	CRITERIO
					1	2	3	4		
16-1	1	Aparato de lavado ultrasónico	A	Nuevo	0	0	0	0	0	1
16-2	1	Aparato de lavado y desinfección	C	Nuevo	X	0	0	X	X	0
16-3	1	Selladora de bolsas clínicas	C	Nuevo	X	0	X	X	X	0
16-4	2	Mesa de trabajo	A	Renovado	0	0	0	0	0	2
16-5	3	Banquillo	C	Renovado	X	0	0	X	X	0
16-6	2	Autoclave de vapor de alta presión	A	Renovado	0	0	0	0	0	2
16-7	30	Cesta alambriera para material estéril	A	Renovado	0	0	0	X	0	10
16-8	500	Cilindro de Oxido de Etileno	C	Renovado	X	X	0	X	X	0
16-9	1	Esterilizador a Gas	C	Nuevo	X	X	0	X	X	0
16-10	1	Compresor de aire para Autoclave	C	Nuevo	X	0	0	X	X	0
16-11	6	Canasta para Autoclave	C	Renovado	X	0	0	X	X	0
16-12	2	Desclasificador para Autoclave	B	Nuevo	X	0	0	X	X	0
16-13	2	Mesa de despacho con gavetas	C	Renovado	X	0	0	X	X	0
16-14	1	Silla	C	Renovado	X	0	0	X	X	0
16-15	1	Basurero	C	Renovado	X	0	0	X	X	0

16-16	1	Gabinete hermético	A	Nuevo	O	O	O	O	O	1
16-17	1	Estante de acero inoxidable	A	Nuevo	O	O	O	O	O	1
16-18	2	Carro de esterilización con bandejas	A	Nuevo	O	O	O	O	O	2
16-19	1	Lavadora de guantes	B	Renovado	O	O	O	O	O	1
16-20	1	Entalcadora y Secadora de guantes	B	Renovado	O	O	O	O	O	1

V.- LABORATORIO

1.- RADIOLOGÍA

(1) Sala de Rayos - X

ÍTEMNO.	CANTIDAD	DESCRIPCIÓN	PRIORIDAD	GRUPO	EVALUACIÓN				RESUMEN	CRITERIO
					1	2	3	4		
17-1	1	Equipo de Rayos-X (Universal)	A	Renovado	O	O	O	O	O	1
17-2	1	Rayos-X con mesa basculante e intensificador de imagen.	A	Renovado	O	O	O	O	O	1
17-3	1	Rayos-X, portátil	A	Renovado	O	O	O	O	O	1
17-4	2	Negoscopio	A	Renovado	O	O	O	O	O	2
17-5	8	Guantes protectores	A	Renovado	O	O	O	X	O	4
17-6	8	Indumentaria protectora	A	Renovado	O	O	O	X	O	4
17-7	6	Pantalla intensificadora 8" X 10"	A	Renovado	O	O	O	X	O	3

17 - 8	8	Pantalla intensificadora 10" x 12"	A	Renovado	0	0	0	X	0	0	3
17 - 9	6	Pantalla intensificadora 12" x 14"	A	Renovado	0	0	0	X	0	0	3
17 - 10	4	Pantalla intensificadora 14" X 17"	A	Renovado	0	0	0	X	0	0	3
17 - 11	2	Delantal para el paciente	A	Renovado	0	0	0	0	0	0	2

(2) Quarto Oscuro

ÍTEM NO.	CANTIDAD	DESCRIPCIÓN	PRIORIDAD	GRUPO	EVALUACIÓN				RESUMEN	CRITERIO	
					1	2	3	4			
17 - 12	1	Mueble para almacenar placas	B	Renovado	0	0	0	0	0	0	1
17 - 13	1	Mueble con compartimiento de placas	B	Renovado	X	0	0	X	X	X	0
17 - 14	1	Procesadora automática de mesa	B	Nuevo	0	0	0	0	0	0	1
17 - 15	1	Procesadora automática	C	Nuevo	X	0	0	X	X	X	0
17 - 16	1	Procesadora manual	A	Renovado	0	0	0	0	0	0	1
17 - 17	1	Revelador KD. Fijador KF	C	Renovado	X	0	0	X	X	X	0
17 - 18	1	Identificador de películas	A	Nuevo	0	0	0	0	0	0	1
17 - 19	1	Pasa Chasis de 2 puertas	C	Nuevo	X	0	0	X	X	X	0
17 - 20	1	Mesa de despacho con gavetas	C	Renovado	X	0	0	X	X	X	0
17 - 21	2	Banquillo	C	Renovado	X	0	0	X	X	X	0

(3) Depósito de Rayos - X

ÍTEM NO.	CANTIDAD	DESCRIPCIÓN	PRIORIDAD	GRUPO	EVALUACIÓN				RESUMEN	CRITERIO
					1	2	3	4		
17 - 22	1	Estantes de oficina	C	Renovado	X	O	O	X	X	0
17 - 23	1	Mesa de despacho con gavetas	C	Renovado	X	O	O	X	X	0
17 - 24	1	Archivador metálico	A	Nuevo	O	O	O	O	O	1
17 - 25	1	Basurero	C	Renovado	X	O	O	X	X	0
17 - 26	1	Negatoscopio	A	Renovado	O	O	O	O	O	1

2.- SALA DE ECOGRAFÍA

ÍTEM NO.	CANTIDAD	DESCRIPCIÓN	PRIORIDAD	GRUPO	EVALUACIÓN				RESUMEN	CRITERIO
					1	2	3	4		
18 - 1	1	Mesa de despacho	A	Renovado	O	O	O	O	O	1
18 - 2	1	Silla	A	Renovado	O	O	O	O	O	1
18 - 3	1	Basurero	C	Renovado	X	O	O	X	X	0
18 - 4	1	Camilla de examen	A	Nuevo	O	O	O	O	O	1
18 - 5	1	Ecógrafo	A	Nuevo	O	O	O	O	O	1
18 - 6	1	Silla con espaldar	A	Renovado	O	O	O	O	O	1

3.- SALA DE ELECTROCARDIOGRAMA

ÍTEM NO.	CANTIDAD	DESCRIPCIÓN	PRIORIDAD	GRUPO	EVALUACIÓN				RESUMEN	CRITERIO
					1	2	3	4		
19-1	1	Basurero	C	Renovado	X	O	O	X	X	0
19-2	1	Electrocardiógrafo	A	Renovado	O	O	O	O	O	1
19-3	1	Estetoscopio	C	Renovado	X	O	O	X	X	0
19-4	1	Tensiometro de Mercurio	A	Renovado	O	O	O	O	O	1
19-5	1	Silla giratoria	A	Renovado	O	O	O	O	O	1
19-6	1	Mesa auxiliar y Silla	A	Renovado	O	O	O	O	O	1
19-7	1	Biombo	C	Renovado	X	O	O	X	X	0

4.- SALA DE ENDOSCOPIA

ÍTEM NO.	CANTIDAD	DESCRIPCIÓN	PRIORIDAD	GRUPO	EVALUACIÓN				RESUMEN	CRITERIO
					1	2	3	4		
20-1	1	FibroscoPIO Gastrointestinal	B	Nuevo	O	O	O	O	O	1
20-2	1	Colonoscopio	C	Nuevo	X	X	O	X	X	0
20-3	1	Broncoscopio	C	Nuevo	X	X	O	X	X	0
20-4	1	Rectosigmoidoscopio	B	Nuevo	O	O	O	O	O	1
20-5	1	Cámara y Monitor	C	Nuevo	X	X	X	X	X	0

20 - 6	2	Iluminador de Endoscopio	B	Nuevo	0	0	0	0	X	0	0	1
20 - 7	1	Mesa de Endoscopio	B	Nuevo	0	0	0	0	0	0	0	1
20 - 8	1	Gabinete de Endoscopio	B	Nuevo	0	0	0	0	0	0	0	1
20 - 9	1	Carro de Endoscopio	B	Nuevo	0	0	0	0	0	0	0	1
20 - 10	2	Succionador	B	Nuevo	0	0	0	0	X	0	0	1
20 - 11	1	Resucitador con bomba de Oxigeno	B	Renovado	0	0	0	0	0	0	0	1
20 - 12	1	Armario de instrumentos	B	Renovado	0	0	0	0	0	0	0	1
20 - 13	1	Negatoscopio	B	Renovado	0	0	0	0	0	0	0	1
20 - 14	1	Destilador de Agua	C	Nuevo	X	0	0	0	X	X	0	0
20 - 15	1	Carro de desinfección (Endoscopio)	B	Nuevo	0	0	0	0	0	0	0	1
20 - 16	1	Lavatorio	C	Renovado	X	0	0	0	X	X	0	0
20 - 17	1	Banquillo	B	Renovado	0	0	0	0	0	0	0	1
20 - 18	1	Citoscopio	B	Nuevo	0	0	0	0	0	0	0	1
20 - 19	1	Sistema de TV. para Endoscopio	C	Nuevo	X	X	X	X	X	X	X	0

5- LABORATORIO

(1) Recepción

ÍTEM NO.	CANTIDAD	DESCRIPCIÓN	PRIORIDAD	GRUPO	EVALUACIÓN				RESUMEN	CRITERIO
					1	2	3	4		
21-1	1	Jgo. de muebles para Laboratorio	C	Renovado	X	0	0	X	X	0
21-2	1	Computadora	C	Nuevo	X	0	0	X	X	0
21-3	1	Impresora	C	Nuevo	X	0	0	X	X	0
21-4	1	Basurero	C	Renovado	X	0	0	X	X	0
21-5	1	Archivadores	C	Renovado	X	0	0	X	X	0

(2) Microbiología - Bacteriología

ÍTEM NO.	CANTIDAD	DESCRIPCIÓN	PRIORIDAD	GRUPO	EVALUACIÓN				RESUMEN	CRITERIO
					1	2	3	4		
21-6	2	Incubadora	A	Renovado	0	0	0	X	0	1
21-7	2	Contador de Células	A	Renovado	0	0	0	X	0	1
21-8	2	Microscopio	B	Renovado	0	0	0	0	0	2
21-9	2	Silla giratoria	A	Renovado	0	0	0	0	0	2
21-10	1	Cabina de Flujo Laminar	C	Nuevo	X	0	0	X	X	0

21 - 11	1	Incubadora de CO ₂	C	Nuevo	X	X	O	X	X	O	0
21 - 12	1	Lector y lavador de Elisa	B	Renovado	O	O	O	O	O	O	1
21 - 13	2	Jarra Anaerobios	C	Renovado	X	O	O	X	X	O	0
21 - 14	1	Balanza de precisión	C	Nuevo	X	O	O	X	X	O	0
21 - 15	1	Balanza	A	Renovado	O	O	O	O	O	O	1

(3) Anatomía Patológica

ÍTEM NO.	CANTIDAD	DESCRIPCIÓN	PRIORIDAD	GRUPO	EVALUACIÓN				RESUMEN	CRITERIO
					1	2	3	4		
21 - 16	1	Procesador de tejidos	B	Nuevo	O	O	O	O	O	1
21 - 17	1	Microtomo con cuchillas	B	Nuevo	O	O	O	O	O	1
21 - 18	1	Criostato	C	Nuevo	X	X	O	X	X	0
21 - 19	1	Balanza eléctrica de precisión	C	Nuevo	X	O	O	X	X	0
21 - 20	3	Microscopio	B	Renovado	O	O	O	X	O	2
21 - 21	1	Baño de Parafina	B	Nuevo	O	O	O	O	O	1
21 - 22	1	Archivador de Historias	B	Renovado	O	O	O	O	O	1
21 - 23	2	Congelador	B	Renovado	O	O	O	O	O	2
21 - 24	1	Microscopio con cámara	C	Nuevo	X	X	O	X	X	0
21 - 25	1	Aflador de cuchillos para Microtomo	B	Nuevo	O	O	O	O	O	1

(4) Hematología

ÍTEM NO.	CANTIDAD	DESCRIPCIÓN	PRIORIDAD	GRUPO	EVALUACIÓN				RESUMEN	CRITERIO
					1	2	3	4		
21 - 26	1	Analizador de coagulación	C	Renovado	X	O	O	X	X	0
21 - 27	1	Hemoglobímetro	A	Renovado	O	O	O	O	O	1
21 - 28	1	Balanza agitadora	A	Renovado	O	O	O	O	O	1
21 - 29	1	Centrifuga de Hematocrito	A	Renovado	O	O	O	O	O	1
21 - 30	1	Centrifuga refrigerada de mesa	C	Nuevo	X	X	O	X	X	0
21 - 31	2	Microscopio	B	Renovado	O	O	O	O	O	2
21 - 32	1	Analizador Hematológico Diferencial	B	Nuevo	O	O	O	O	O	1
21 - 33	1	Fotómetro de Llana	A	Nuevo	O	O	O	O	O	1
21 - 34	2	Centrifuga	A	Renovado	O	O	O	O	O	2
21 - 35	1	Congelador	A	Renovado	O	O	O	O	O	1
21 - 36	1	Jgo. de Reactivos	C	Renovado	X	O	O	X	X	0
21 - 37	1	Contador Hematológico manual	A	Renovado	O	O	O	O	O	1
21 - 38	1	Refrigerador para Banco de Sangre	A	Renovado	O	O	O	O	O	1
21 - 39	1	Cabina de flujo laminar	C	Nuevo	X	O	O	X	X	0
21 - 40	1	Balanza	A	Renovado	O	O	O	O	O	1

21 - 41	1	Contador de formas Leucocitarias	C	Renovado	X	O	X	X	X	O
---------	---	----------------------------------	---	----------	---	---	---	---	---	---

(5) Bioquímica

ÍTEM NO.	CANTIDAD	DESCRIPCIÓN	PRIORIDAD	GRUPO	EVALUACIÓN				RESUMEN	CRITERIO
					1	2	3	4		
21 - 42	1	Lavadora de Microplaca	A	Nuevo	O	O	O	O	O	1
21 - 43	1	Analizador automático de Bioquímica	B	Nuevo	O	O	O	O	O	1
21 - 44	1	Gasómetro con Reactivos para 2 años	C	Nuevo	X	O	X	X	X	0
21 - 45	1	Espectofotómetro	A	Renovado	O	O	O	O	O	1
21 - 46	1	Lector de microplacas	B	Renovado	X	X	O	X	X	0
21 - 47	1	Jgo. de Reactivos para Bioquímica	C	Renovado	X	O	O	X	X	0
21 - 48	1	Microscopio	C	Renovado	X	O	O	X	X	0
21 - 49	1	Balanza	A	Renovado	O	O	O	O	O	1
21 - 50	1	Analizador de Sodio, Potasio y Cloro	A	Renovado	O	O	O	O	O	1

(6) Instrumentos Comunes

ÍTEM NO.	CANTIDAD	DESCRIPCIÓN	PRIORIDAD	GRUPO	EVALUACIÓN				RESUMEN	CRITERIO
					1	2	3	4		
21 - 51	1	Jgo. de artículos de vidrio	A	Renovado	O	O	O	O	O	1

21 - 52	1	Destilador de agua	A	Nuevo	0	0	0	0	0	0	0	1
21 - 53	2	Agitador	B	Renovado	0	0	0	0	0	0	0	2
21 - 54	8	Baño María	A	Renovado	0	0	0	X	0	0	0	2
21 - 55	1	Secadora	B	Renovado	0	0	0	0	0	0	0	1
21 - 56	1	Incubadora	C	Renovado	X	0	0	X	X	0	0	0
21 - 57	1	Balanza analítica	C	Renovado	X	0	0	X	X	0	0	0
21 - 58	4	Agitador magnético	A	Renovado	0	0	0	X	0	0	0	1
21 - 59	1	Medidor de PH	B	Nuevo	0	0	0	0	0	0	0	1
21 - 60	8	Silla giratoria	A	Renovado	0	0	0	0	0	0	0	8
21 - 61	4	Mesa de Laboratorio	A	Renovado	0	0	0	0	0	0	0	4
21 - 62	1	Silla larga	C	Renovado	X	0	0	X	X	0	0	0
21 - 63	2	Silla redonda	C	Renovado	X	0	0	X	X	0	0	0
21 - 64	1	Refrigerador	C	Renovado	X	0	0	X	X	0	0	0
21 - 65	1	Cronómetro	C	Nuevo	X	0	0	X	X	0	0	0
21 - 66	4	Gabinete de instrumentos	A	Renovado	0	0	0	0	0	0	0	4
21 - 67	1	Esterilizador a vapor	A	Renovado	0	0	0	0	0	0	0	1
21 - 68	2	Centrifuga	C	Renovado	X	0	0	X	X	0	0	0

(7) Toma de Muestras

ÍTEM NO.	CANTIDAD	DESCRIPCIÓN	PRIORIDAD	GRUPO	EVALUACIÓN				RESUMEN	CRITERIO
					1	2	3	4		
21 - 69	1	Silla redonda	C	Renovado	X	O	O	X	X	0
21 - 70	1	Basurero	C	Renovado	X	O	O	X	X	0
21 - 71	1	Banquillo	C	Renovado	X	O	O	X	X	0
21 - 72	1	Cama	A	Renovado	O	O	O	O	O	1
21 - 73	2	Basurero con pedal	C	Renovado	X	O	O	X	X	0
21 - 74	1	Instrumentos de diagnóstico	A	Renovado	O	O	O	O	O	1
21 - 75	1	Vitrina	B	Renovado	O	O	O	O	O	1
21 - 76	1	Mesa con soporte de brazo	A	Renovado	O	O	O	O	O	1

VII.- FARMACIA

ÍTEM NO.	CANTIDAD	DESCRIPCIÓN	PRIORIDAD	GRUPO	EVALUACIÓN				RESUMEN	CRITERIO
					1	2	3	4		
22 - 1	14	Estantes para medicamentos	A	Renovado	O	O	O	X	O	8
22 - 2	1	Mesa con gavetas	C	Renovado	X	O	O	X	X	0
22 - 3	1	Silla	C	Renovado	X	O	O	X	X	0

22-4	3	Basurero	C	Renovado	X	O	O	X	X	O
22-5	2	Mesa de despacho	A	Renovado	O	O	O	O	O	2
22-6	2	Silla giratoria	A	Renovado	O	O	O	O	O	2
22-7	2	Computadora con Impresora	A	Nuevo	O	O	O	X	O	1
22-8	2	Archivador metálico	C	Renovado	X	O	O	X	X	0
22-9	2	Calculadoras	C	Renovado	X	O	O	X	X	0
22-10	1	Impresor de nombres	C	Nuevo	X	O	O	X	X	0
22-11	1	Baño María	C	Renovado	X	O	O	X	X	0
22-12	1	Balanza	A	Renovado	O	O	O	O	O	1
22-13	1	Balanza de precisión	C	Nuevo	X	O	O	X	X	0
22-14	2	Refrigerador para Reactivos	A	Renovado	O	O	O	X	O	1
22-15	1	Armario de seguridad metálico	B	Nuevo	O	O	O	O	O	1
22-16	1	Jgo. de medida y preparación	C	Renovado	X	O	O	X	X	0
22-17	1	Escalera	C	Renovado	X	O	O	X	X	0
22-18	1	Espectrofotometro	C	Nuevo	X	O	O	X	X	0
22-19	1	Destilador de Agua	C	Nuevo	X	O	O	X	X	0

VIII.- LABOR Y PARTO

(1) Sala de Consulta

ITEM NO.	CANTIDAD	DESCRIPCIÓN	PRIORIDAD	GRUPO	EVALUACIÓN				RESUMEN	CRITERIO
					1	2	3	4		
23 - 1	1	Mesa de examen para G.-Obtetricia	B	Renovado	0	0	0	0	0	1
23 - 2	2	Esterilizador de instrumentos de mesa	C	Renovado	X	0	0	X	X	0
23 - 3	1	Esterilizador	C	Renovado	X	0	0	X	X	0
23 - 4	1	Esterilizador de pinzas	C	Renovado	X	0	0	X	X	0

(2) Sala de Labor

ITEM NO.	CANTIDAD	DESCRIPCIÓN	PRIORIDAD	GRUPO	EVALUACIÓN				RESUMEN	CRITERIO
					1	2	3	4		
23 - 5	6	Cama	C	Renovado	X	0	0	X	X	0
23 - 6	1	Monitor Fetal	A	Nuevo	0	0	0	0	0	1
23 - 7	6	Estetoscopio de Traube	A	Renovado	0	0	0	X	0	1
23 - 8	6	Estante para Suero	A	Renovado	0	0	0	X	0	3

(3) Expulsivo

ITEM NO.	CANTIDAD	DESCRIPCIÓN	PRIORIDAD	GRUPO	EVALUACIÓN				RESUMEN	CRITERIO
					1	2	3	4		
23 - 9	3	Cama de Parto	A	Renovado	0	0	0	0	0	3
23 - 10	3	Lámpara Cieĺitica	A	Renovado	0	0	0	X	0	1
23 - 11	3	Lámpara de examen	A	Renovado	0	0	0	X	0	2
23 - 12	3	Monitor Fetal	A	Nuevo	0	0	0	X	0	1
23 - 13	3	Extractor por succión	A	Renovado	0	0	0	X	0	2
23 - 14	3	Resucitador con Bomba de Oxígeno	A	Renovado	0	0	0	X	0	2
23 - 15	3	Succionador	A	Renovado	0	0	0	0	0	3
23 - 16	3	Mesa de tratamiento de Infante	A	Renovado	0	0	0	X	0	2
23 - 17	3	Balanza de Infante	A	Renovado	0	0	0	X	0	2
23 - 18	6	Gabinete de instrumentos	A	Renovado	0	0	0	X	0	4
23 - 19	6	Estante para Suero	A	Renovado	0	0	0	X	0	4
23 - 20	6	Tensiómetro de Mercurio	A	Renovado	0	0	0	X	0	3
23 - 21	6	Mesa de instrumentos con rueda	A	Renovado	0	0	0	X	0	3
23 - 22	6	Basurero con ruedas	A	Renovado	0	0	0	X	0	3
23 - 23	6	Jgo. de pinzas de Expulsivo	A	Renovado	0	0	0	0	0	3

(6) Recién Nacidos (U.C.I.)

ÍTEM NO.	CANTIDAD	DESCRIPCIÓN	PRIORIDAD	GRUPO	EVALUACIÓN				RESUMEN	CRITERIO
					1	2	3	4		
23 - 34	3	Cama para Neonato	C	Renovado	X	O	O	X	X	0
23 - 35	6	Incubadora	A	Renovado	O	O	O	X	O	3
23 - 36	1	Monitor para neonato	A	Nuevo	O	O	O	O	O	1
23 - 37	1	Mesa de tratamiento de Infante	A	Nuevo	O	O	O	O	O	1
23 - 38	4	Ventilador de Infante	A	Nuevo	O	O	O	X	O	1
23 - 39	4	Lámpara de Fototerapia	A	Renovado	O	O	O	X	O	1
23 - 40	1	Analizador digital de Bilirrubina	A	Nuevo	O	O	O	O	O	1
23 - 41	4	Oxímetro de pulso	A	Renovado	O	O	O	X	O	2
23 - 42	1	Centrífuga de Hematocrito	A	Renovado	O	O	O	O	O	1
23 - 43	1	Nebulizador ultrasónico	A	Renovado	O	O	O	O	O	1
23 - 44	2	Succionador	A	Renovado	O	O	O	X	O	1
23 - 45	4	Bomba de infusión	C	Nuevo	X	O	O	X	X	0
23 - 46	10	Jgo. de Bomba de infusión	C	Nuevo	X	O	O	X	X	0
23 - 47	3	Empuja jeringas	A	Nuevo	O	O	O	O	O	3
23 - 48	100	Jeringas	C	Nuevo	X	O	O	X	X	0

23 - 49	4	Resucitador manual	A	Renovado	O	O	O	X	O	2
23 - 50	3	Gabinete de instrumentos	C	Renovado	X	O	O	X	X	0
23 - 51	4	Basurero con pedal	A	Renovado	O	O	O	X	O	2
23 - 52	2	Lavatorios	A	Renovado	O	O	O	O	O	2
23 - 53	2	Incubadora portátil	A	Renovado	O	O	O	X	O	1
23 - 54	4	Carro Cuna con tapa	C	Renovado	X	O	O	X	X	0
23 - 55	6	Estetoscopio	C	Renovado	X	O	O	X	X	0

IX.- FISIOTERAPIA

ÍTEM NO.	CANTIDAD	DESCRIPCIÓN	PRIORIDAD	GRUPO	EVALUACIÓN				RESUMEN	CRITERIO
					1	2	3	4		
24 - 1	1	Bicicleta de ejercicios	A	Renovado	O	O	O	O	O	1
24 - 2	1	Ultrasonido para dolor articular	A	Nuevo	O	O	O	O	O	1
24 - 3	1	Electroestimulo	A	Nuevo	O	O	O	O	O	1
24 - 4	1	Rueda de hombro	A	Nuevo	O	O	O	O	O	1
24 - 5	1	Tanque de Parafina pequeño	C	Nuevo	X	O	O	X	X	0
24 - 6	1	Cama de tracción cervical automático	A	Renovado	O	O	O	O	O	1
24 - 7	1	Barra paralela	A	Renovado	O	O	O	O	O	1

24 - 8	1	Silla de ruedas	A	Renovado	0	0	0	0	0	1
24 - 9	1	Mesa de cuadriceps	A	Renovado	0	0	0	0	0	1
24 - 10	1	Jgo. de pesas	A	Nuevo	0	0	0	0	0	1
24 - 11	1	Calentador de paño	B	Renovado	0	0	0	0	0	1
24 - 12	1	Jgo. de articulos para Fisioterapia	C	Nuevo	X	0	0	X	X	0

X.- DEPARTAMENTO DE DOCENCIA Y ENTRENAMIENTO

ÍTEM NO.	CANTIDAD	DESCRIPCIÓN	PRIORIDAD	GRUPO	EVALUACIÓN				RESUMEN	CRITERIO
					1	2	3	4		
25 - 1	1	Computadora con Impresora	A	Nuevo	0	0	0	0	0	1

XI.- DEPARTAMENTO DE ADMINISTRACIÓN

ÍTEM NO.	CANTIDAD	DESCRIPCIÓN	PRIORIDAD	GRUPO	EVALUACIÓN				RESUMEN	CRITERIO
					1	2	3	4		
26 - 1	2	Computadora con Impresora	A	Nuevo	0	0	0	0	0	2

XII.- INGENIERÍA Y MANTENIMIENTO

ITEM NO.	CANTIDAD	DESCRIPCIÓN	PRIORIDAD	GRUPO	EVALUACIÓN				RESUMEN	CRITERIO
					1	2	3	4		
27 - 1	1	Computadora con Impresora	A	Nuevo	0	0	0	0	0	1
27 - 2	1	Osciloscopio	C	Nuevo	X	0	0	X	X	0
27 - 3	1	Generador de señales	C	Nuevo	X	0	0	X	X	0
27 - 4	1	Medidor de frecuencia	B	Renovado	0	0	0	0	0	1
27 - 5	2	Fuente de alimentación de C.C.	C	Nuevo	X	0	0	X	X	0
27 - 6	1	Transformador variable	C	Nuevo	X	0	0	X	X	0
27 - 7	4	Multimetro digital	C	Nuevo	X	0	0	X	X	0
27 - 8	4	Multimetro analógico	C	Nuevo	X	0	0	X	X	0
27 - 9	1	Tacometro digital	B	Renovado	0	0	0	0	0	1
27 - 10	4	Amperimetro de gancho	B	Renovado	0	0	0	0	0	1
27 - 11	2	Medidor digital de hm/temp.	C	Nuevo	X	0	0	X	X	0
27 - 12	2	Soldador con controlador digital	C	Nuevo	X	0	0	X	X	0
27 - 13	2	Aspiradora para equipos electrónicos	B	Nuevo	0	0	0	0	0	1
27 - 14	2	Micrometro	B	Renovado	0	0	0	0	0	1
27 - 15	1	Dinamometro	C	Nuevo	X	0	0	X	X	0

27-16	11	Taladro eléctrico tipo banco	B	Renovado	X	O	O	X	X	O
27-17	6	Taladro eléctrico	B	Renovado	O	O	O	O	O	1
27-18	4	Herramientas para electromedicina	B	Renovado	O	O	O	O	O	1
27-19	1	Medidor de fuga de corriente	B	Renovado	O	O	O	O	O	1
27-20	1	Jgo. de estantes para Almacén	B	Renovado	O	O	O	O	O	1
27-21	1	Jgo. de herramientas para Fontanería y Carpintería	B	Renovado	O	O	O	O	O	1

XIII.- MORGUE

ÍTEM NO.	CANTIDAD	DESCRIPCIÓN	PRIORIDAD	GRUPO	EVALUACIÓN				RESUMEN	CRITERIO
					1	2	3	4		
28-1	1	Mesa de autopsia	C	Nuevo	X	O	O	X	X	0
28-2	1	Balanza	C	Nuevo	X	O	O	X	X	0
28-3	1	Atril con soporte	C	Nuevo	X	O	O	X	X	0
28-4	1	Triturador de residuos	C	Nuevo	X	O	O	X	X	0
28-5	1	Cesta de lavado	C	Nuevo	X	O	O	X	X	0
28-6	1	Instrumentos para autopsia	C	Nuevo	X	O	O	X	X	0
28-7	1	Sierra eléctrica para autopsia	C	Nuevo	X	X	O	X	X	0
28-8	1	Nevera para cadáveres (4 Cuerpos)	C	Nuevo	X	O	O	X	X	0