工場の写真集

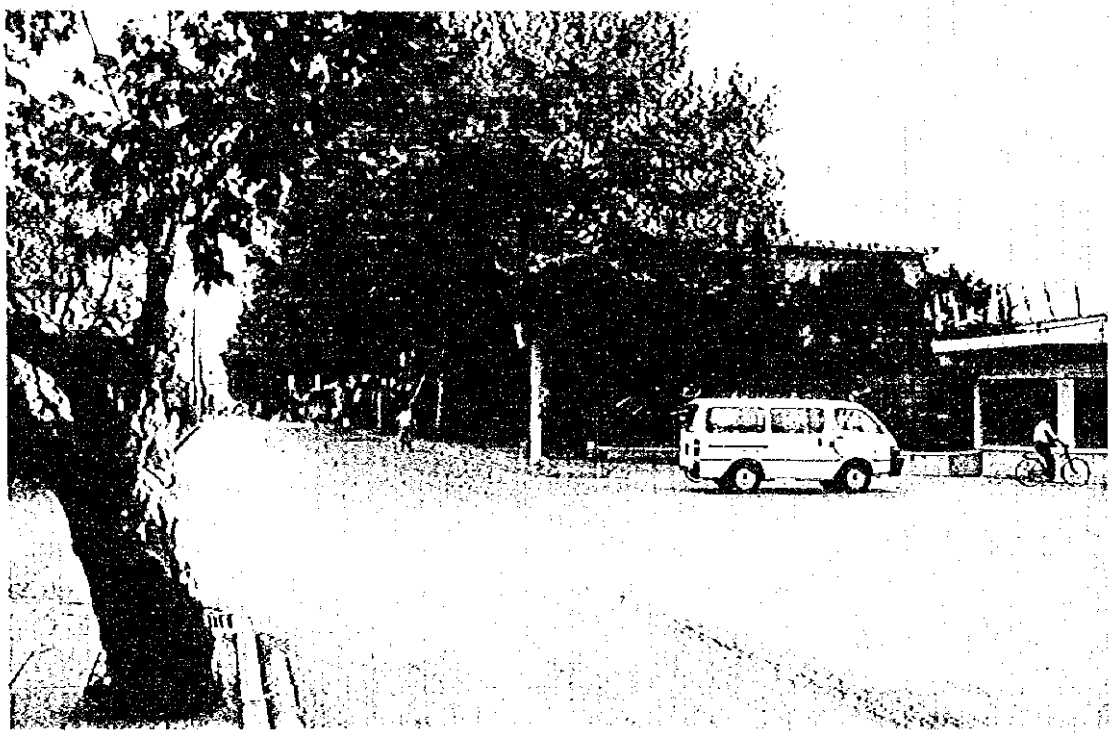

写真１．　工場を二分する公道

写真２．　工場正門

写真３．　第３製鋼前から見た工場中央道路。

ここにライフラインが通っており、レイアウトＡ案だと、その移設が必要となる。

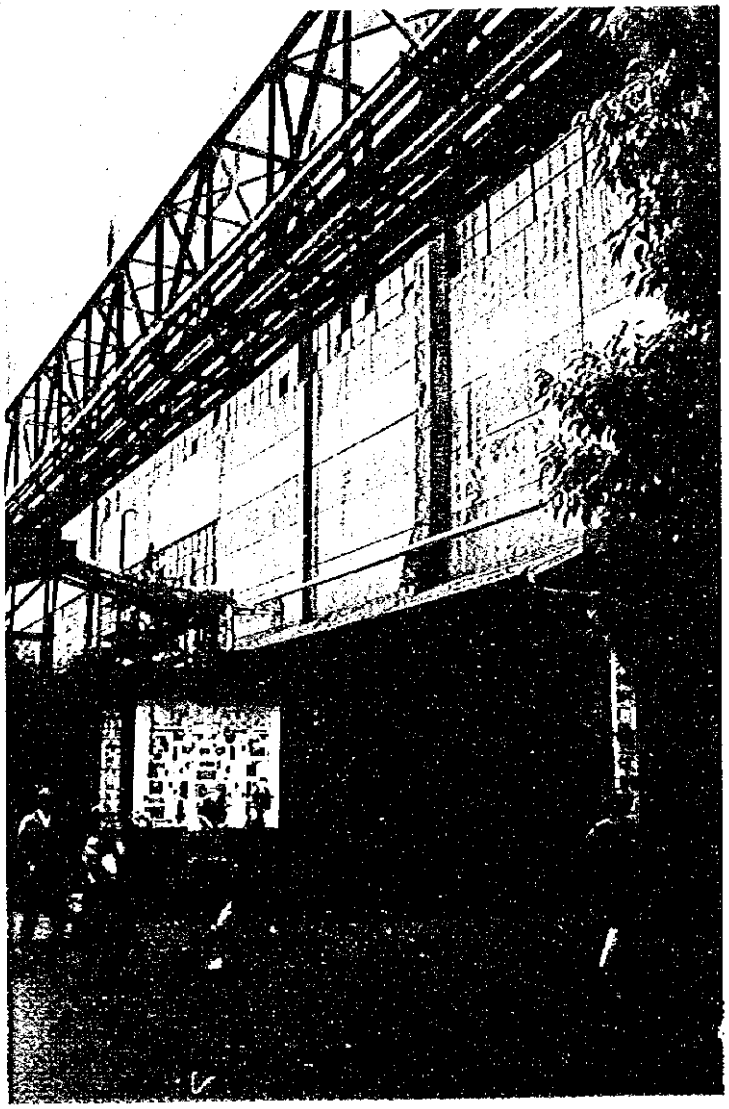

写真４．　第３製鋼

工場入口

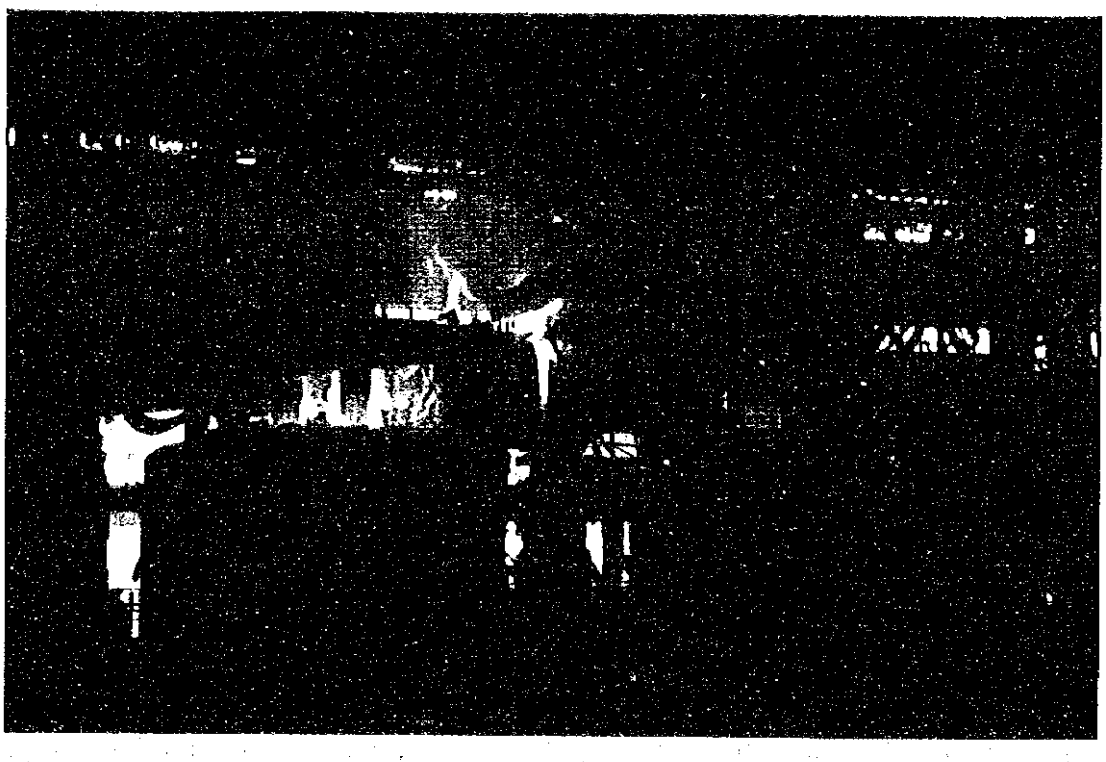

写真５．　７号電気炉状況

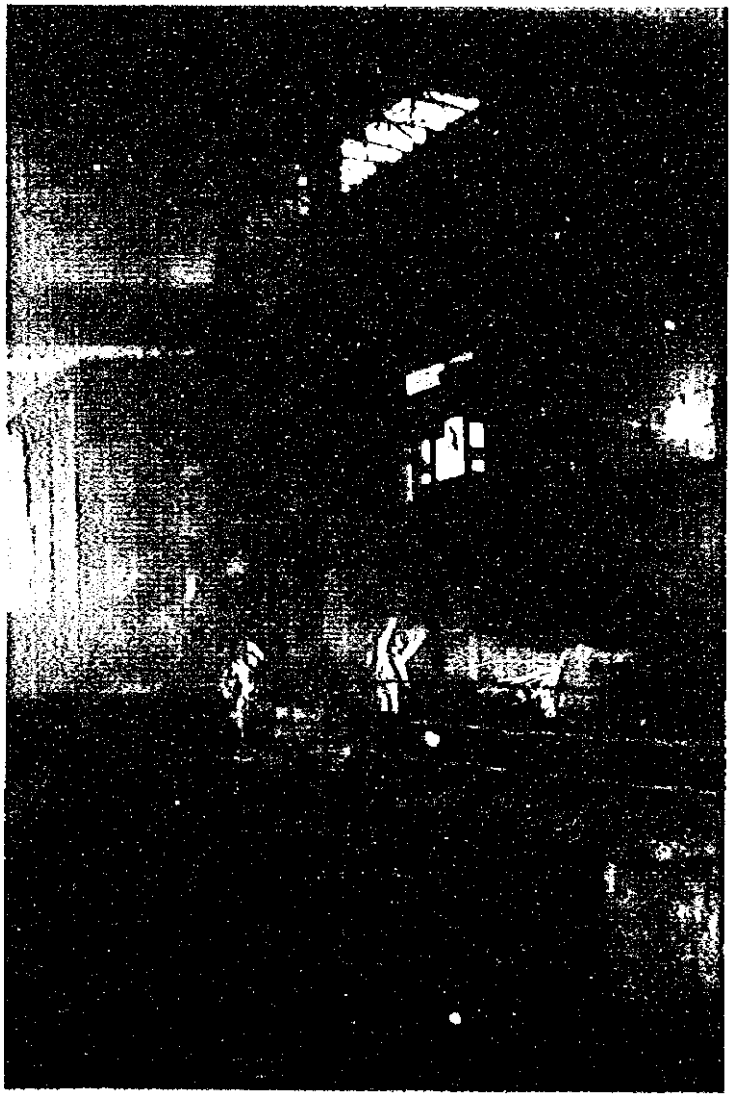

写真６．　手前６号、奥７号の各電気炉

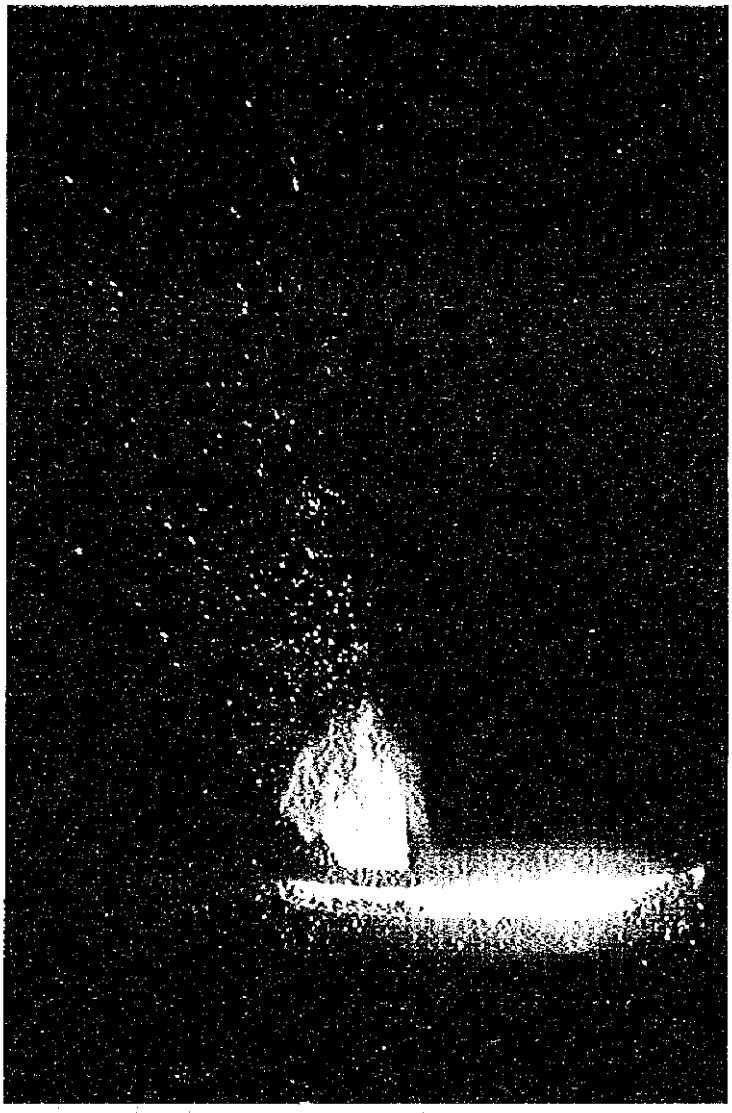

写真７．　とりべ精錬
炉状況

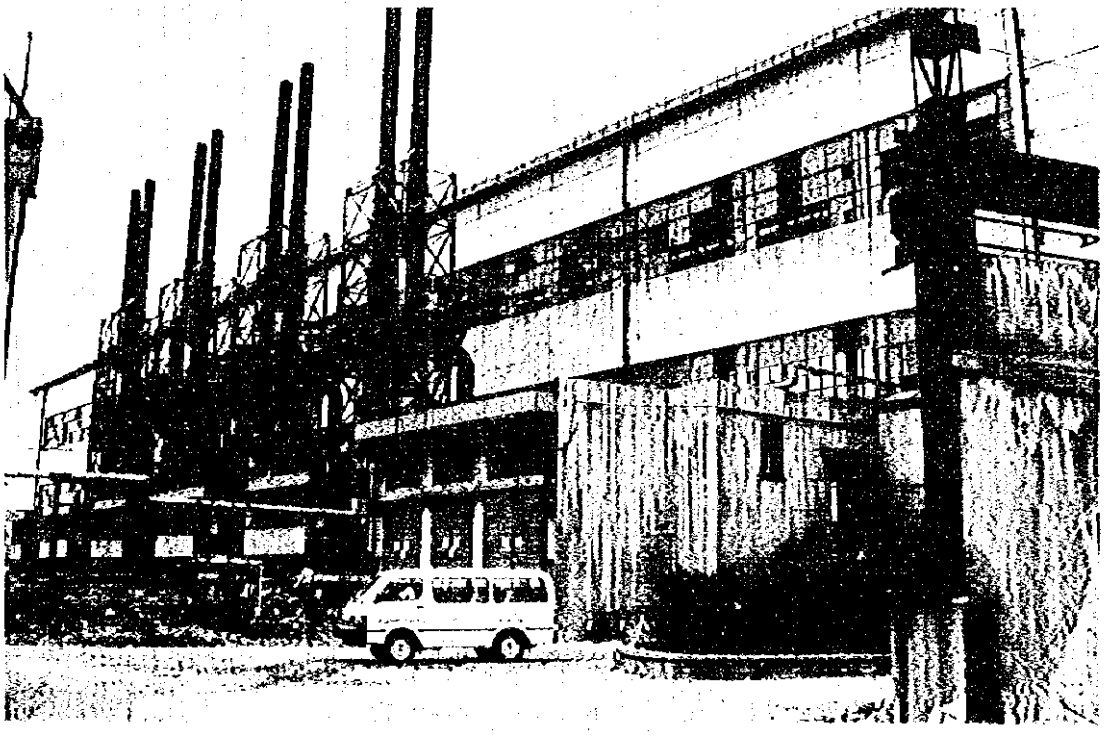

写真８．　均熱炉工場外観

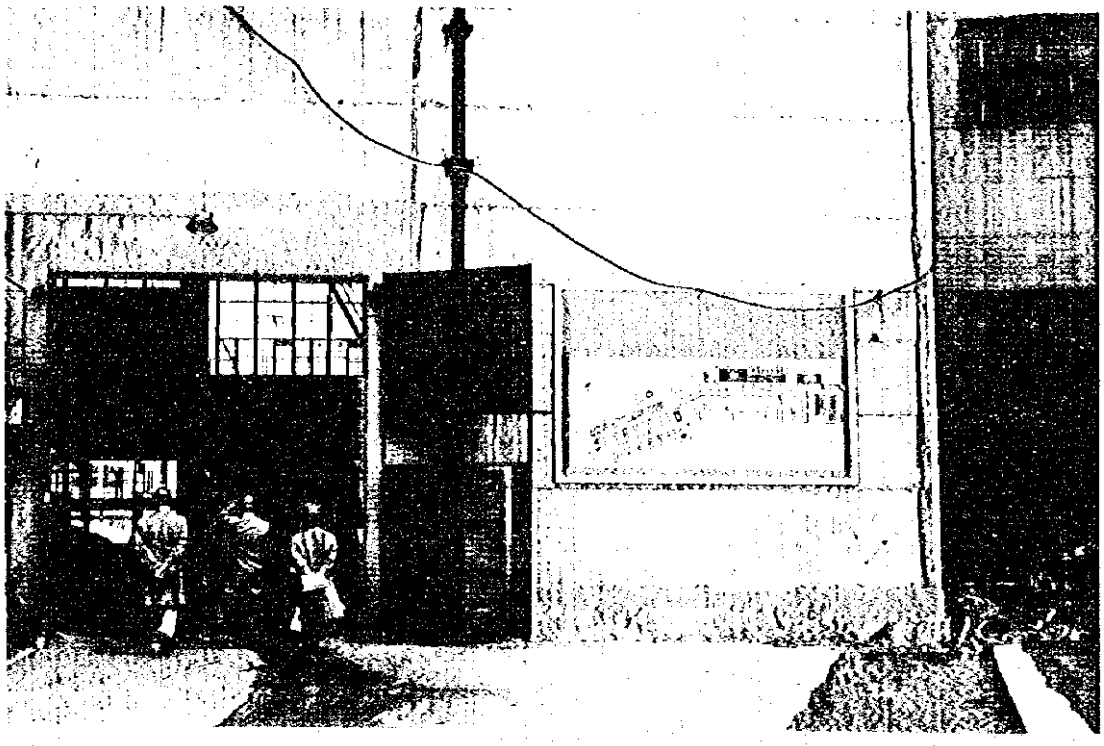

写真９．　750 圧延工場入口

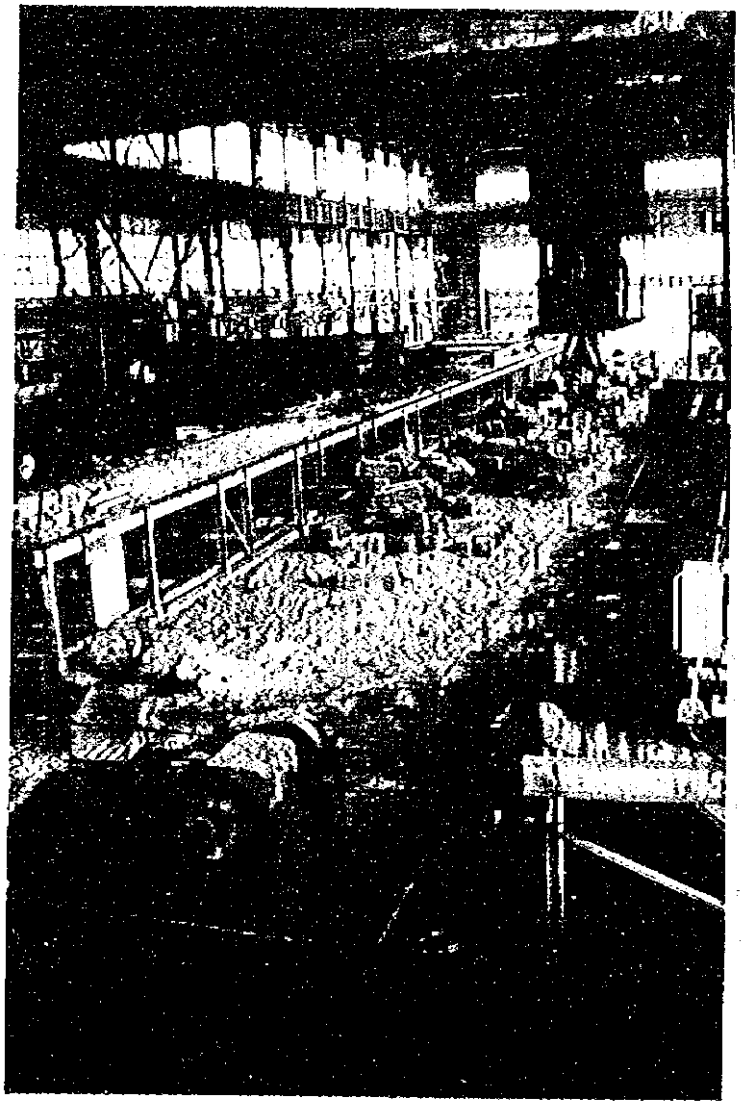

写真10．　均熱炉から取出された鋼塊が運ばれる。手前転回装置。

写真11. 鋼塊は750 圧延テーブルに置かれる。

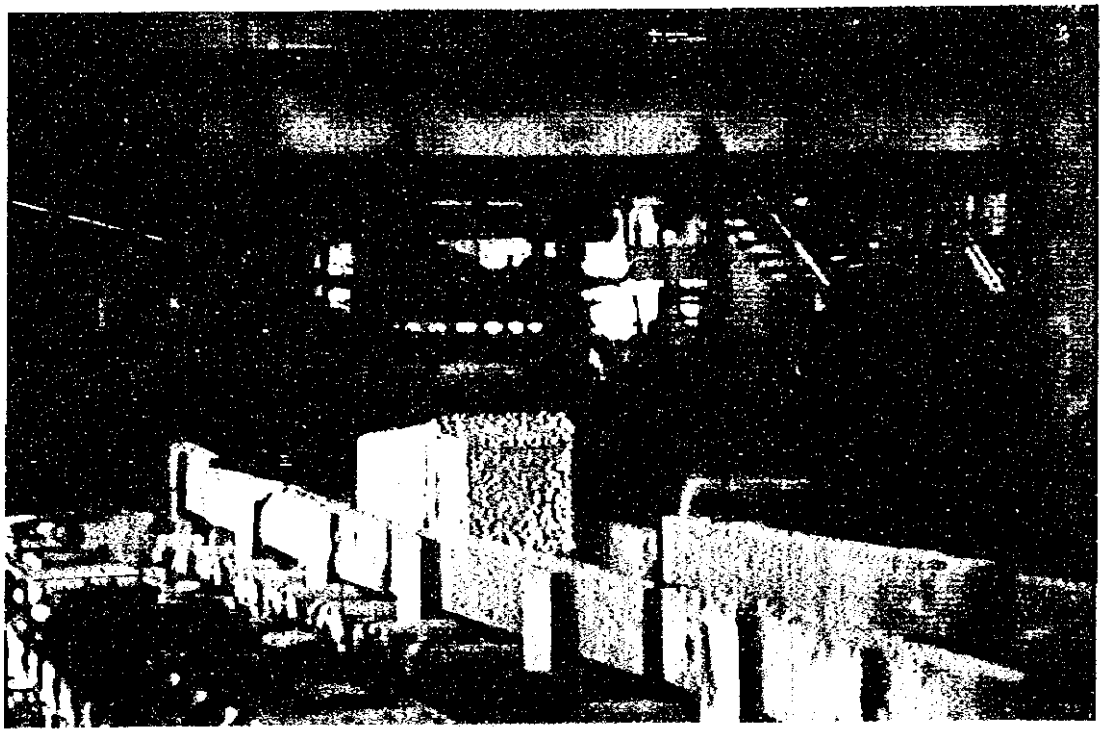

写真12. 750 圧延機入口

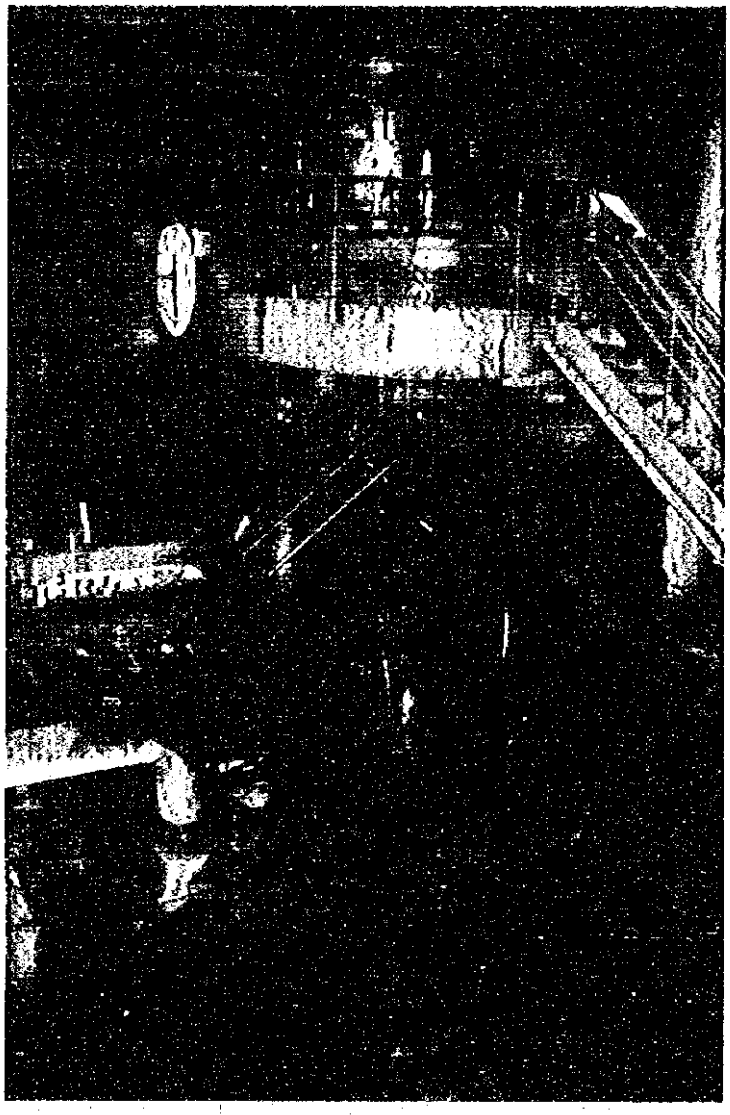

写真13.　750 圧延機

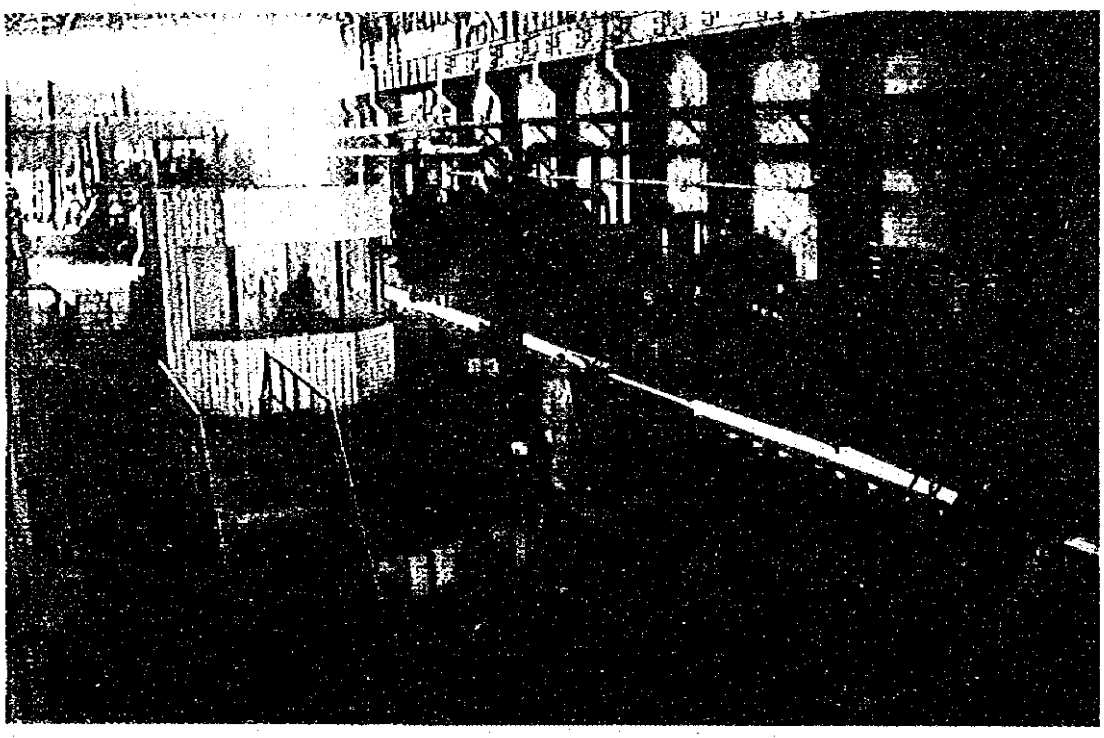

写真14.　ビレット切断機と手前左側が650 圧延に送られるテーブル。

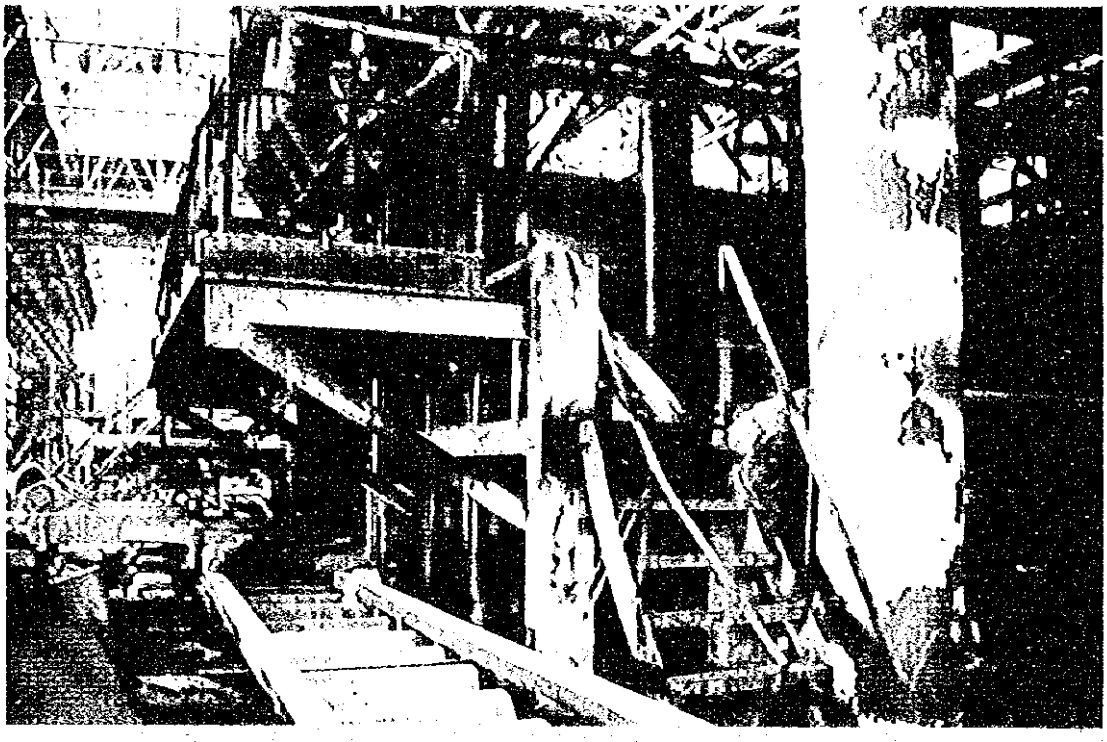

写真15.　650 圧延用連続加熱炉出口（停止中）

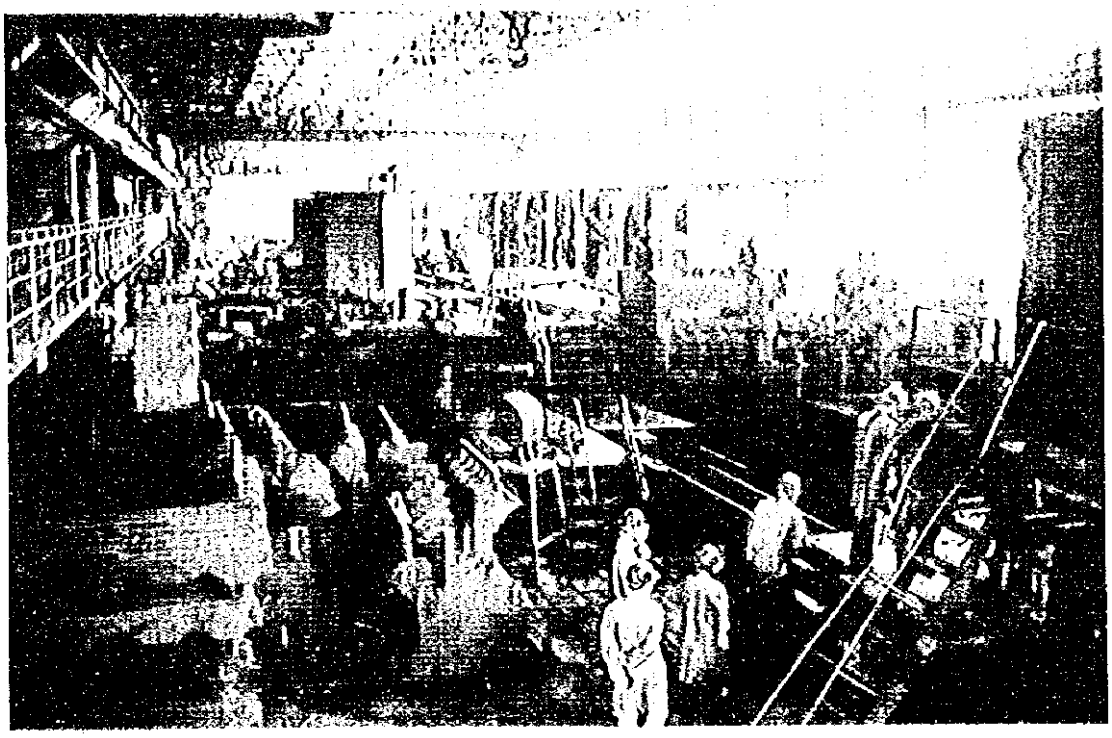

写真16.　650 圧延No. 1およびNo. 3圧延機（停止中）

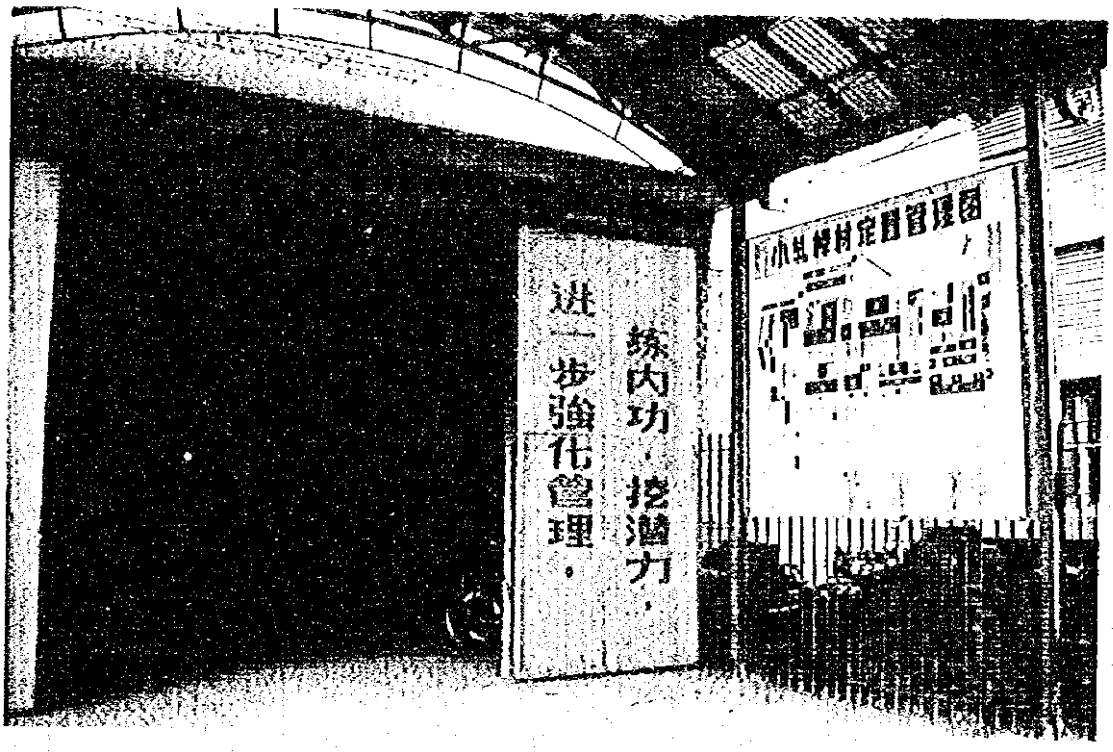

写真17.　4 圧工場入口

写真18.　4 圧粗ロール 2基

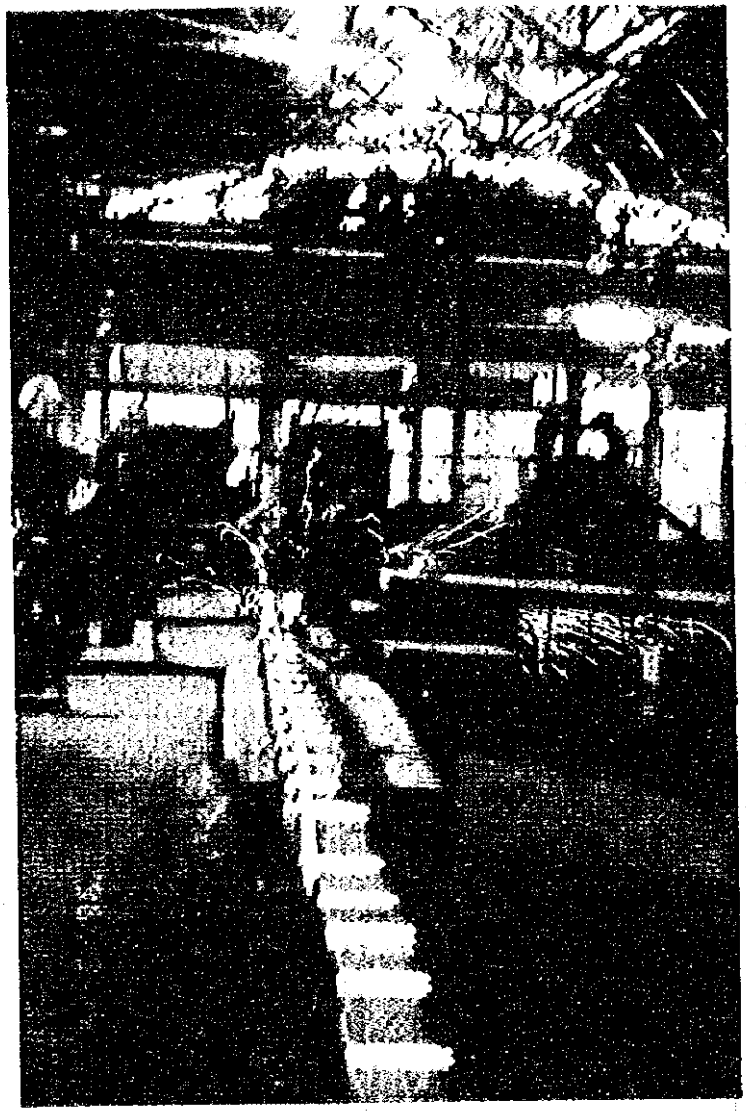

写真19.　4 圧熱鋸機

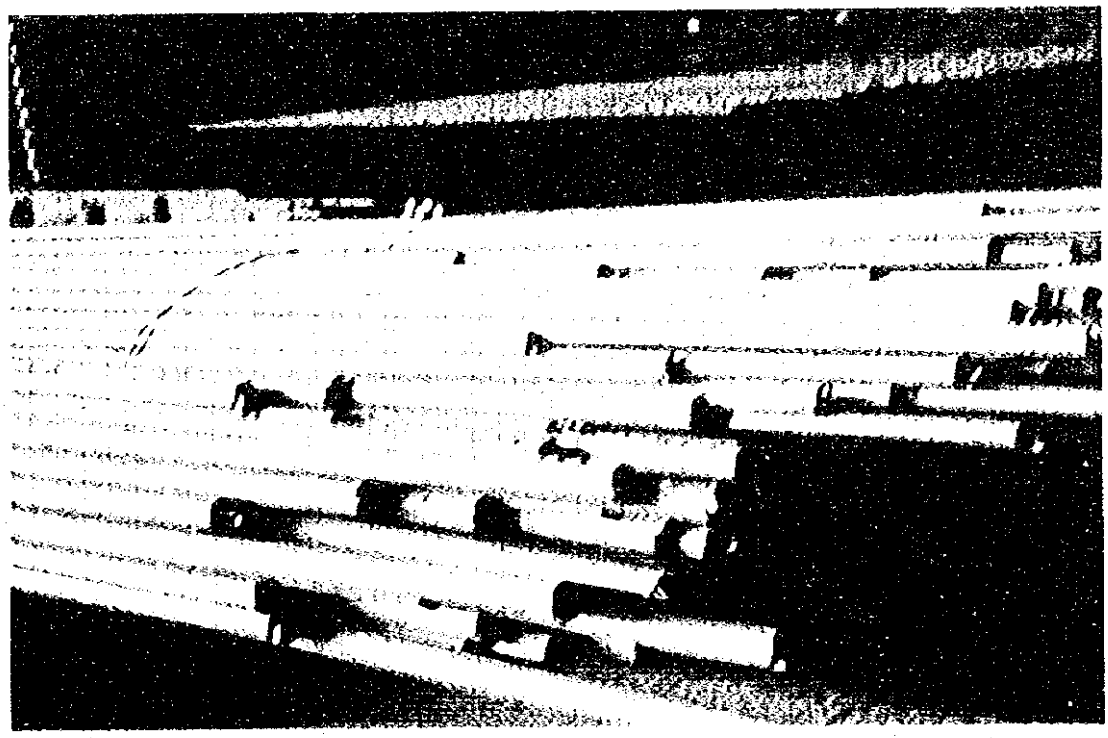

写真20.　4 圧冷却床と製品

写真21.　鍛造工場入口

写真22.　スチーム・ハンマー2 基の状況

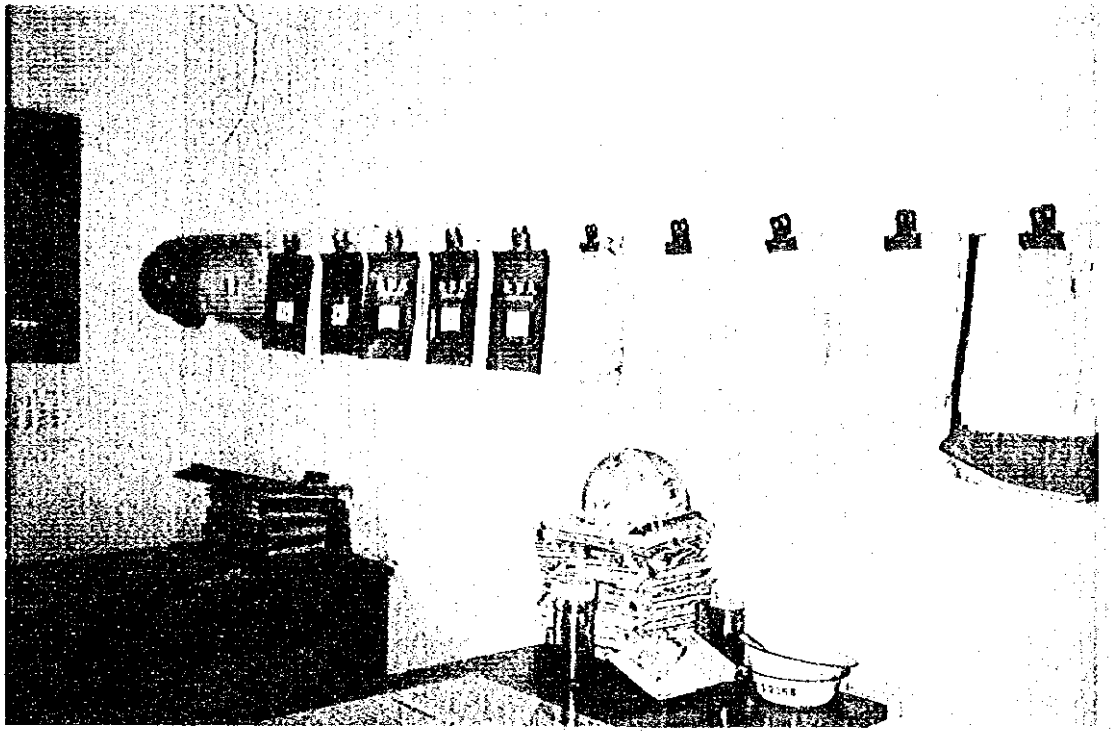

写真23.　製造仕様書保管状況

写真24.　図書保管状況

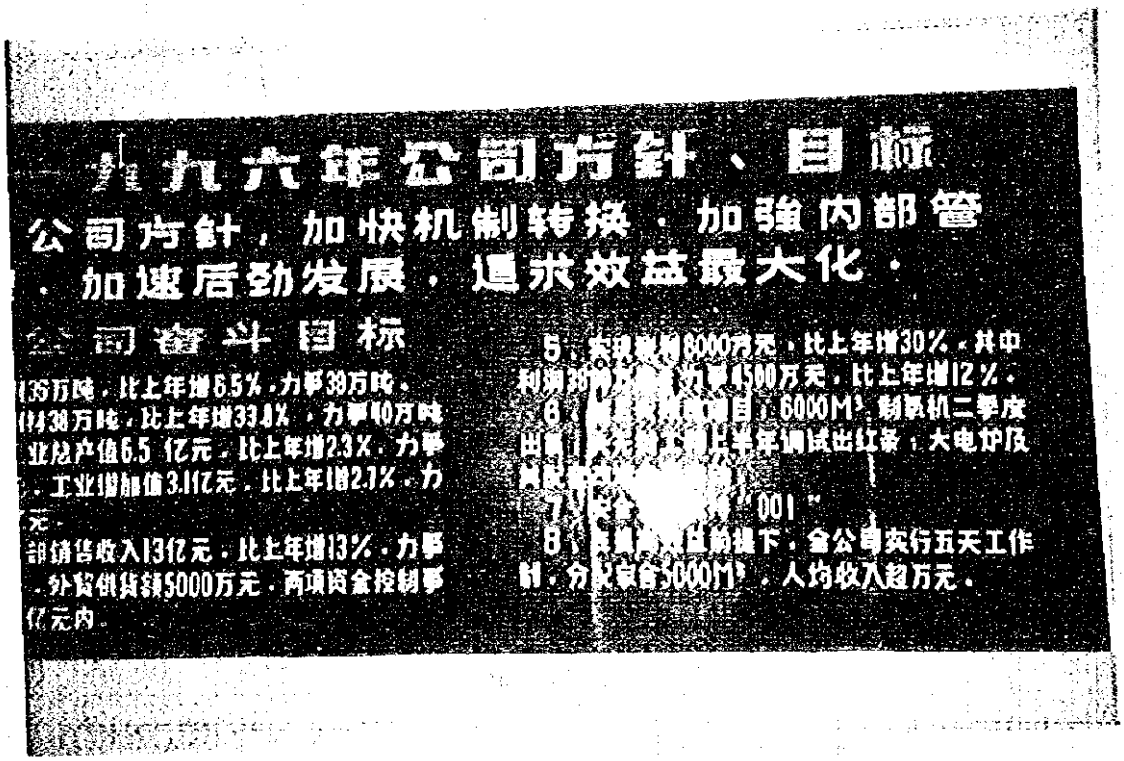

九六年公司方針、目標

公司方針，加快机制转换，加強内部管
，加速后劲发展，追求效益最大化。

公司奋斗目标

35万吨，比上年增6.5%，力爭38万吨。
材38万吨，比上年增33.8%，力爭40万吨
业总产值6.5 亿元，比上年增2.3%，力爭
，工业增加值3.1亿元，比上年增2.7%，力
元。
部销售收入13亿元，比上年增13%，力爭
，外貿供貨額5000万元，两項资金控制爭
亿元内。

5、实现[illegible]6000万元，比上年增30%，其中
利润3[illegible]万元，比上年增12%。
6、[illegible]目，6000M²制瓦机二季度
出[illegible]年调试出红砖，大电炉及
[illegible]
7、[illegible]"001"
8、[illegible]下，全公司实行五天工作
制，分配[illegible]3000M²，人均收入超万元。

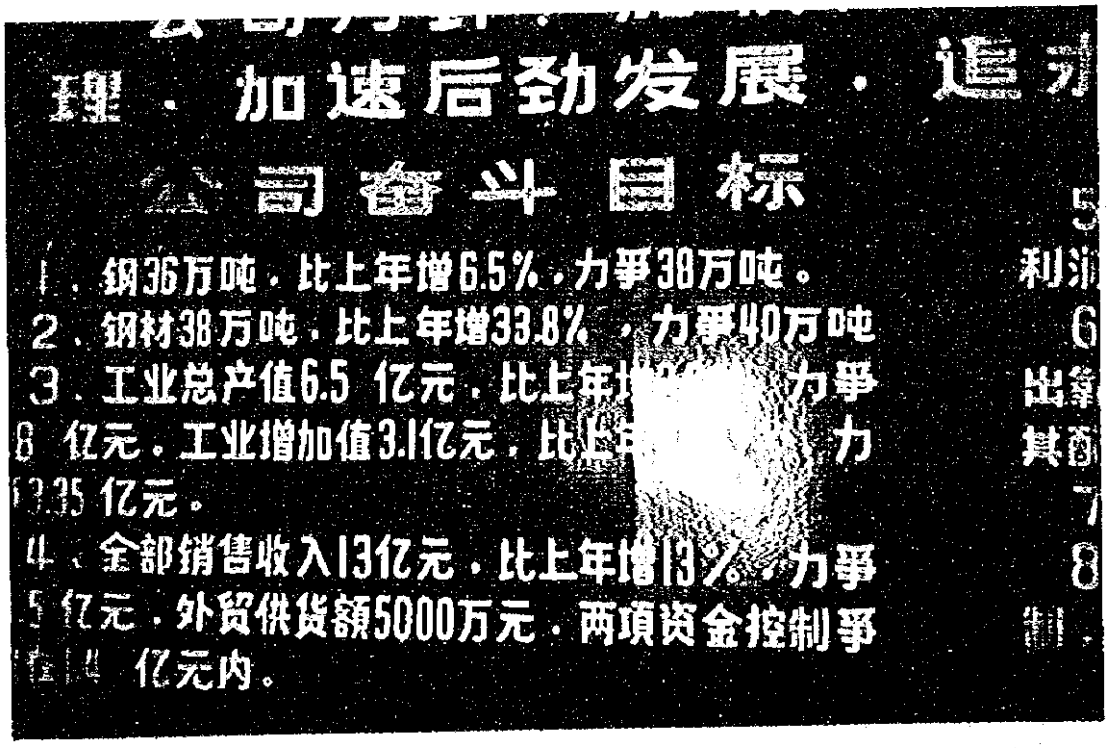

理，加速后劲发展，追求

公司奋斗目标

1、钢36万吨，比上年增6.5%，力爭38万吨。
2、钢材38万吨，比上年增33.8%，力爭40万吨
3、工业总产值6.5 亿元，比上年[illegible]，力爭
8 亿元。工业增加值3.1亿元，比上[illegible]，力
[illegible]35 亿元。
4、全部销售收入13亿元，比上年增13%，力爭
5 亿元，外貿供貨額5000万元，两項资金控制爭
[illegible] 亿元内。

写真25、26　年度目標の掲示状況

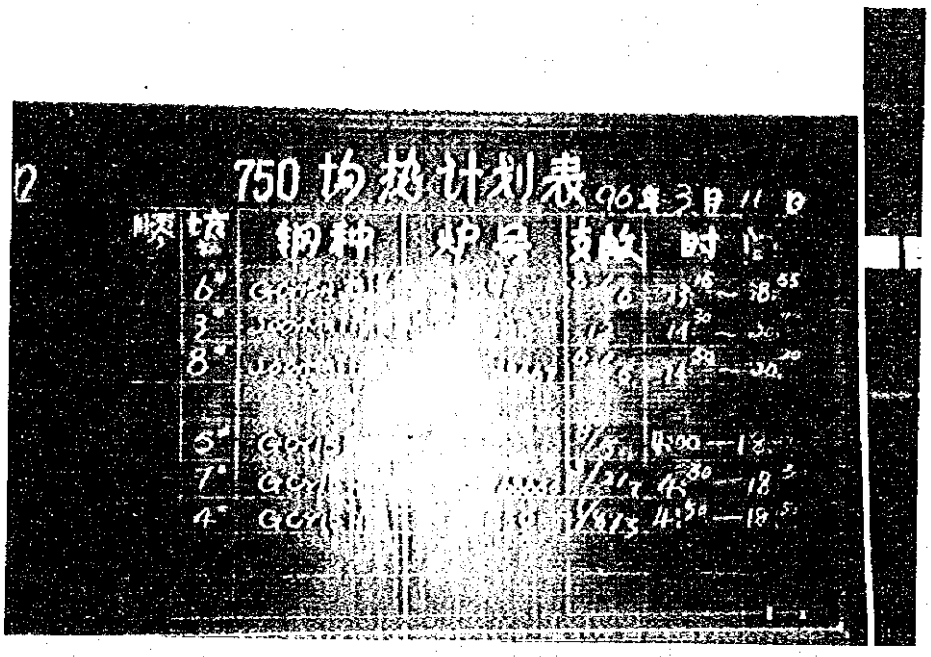

写真27.　職場の黒板に表示された生産数量

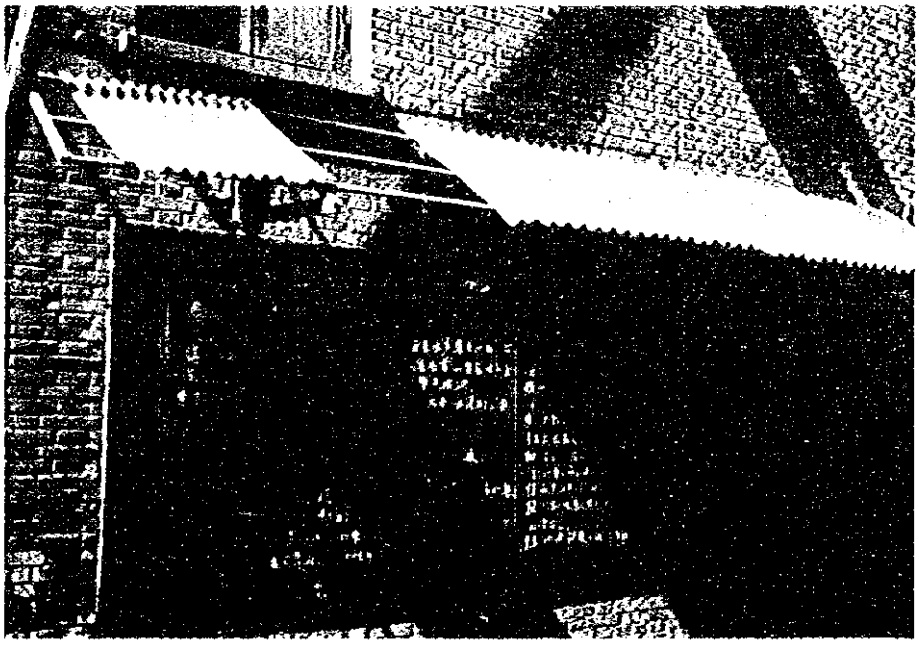

写真28.　安全標語の掲示状況

写真29.　安全標語001 の掲示（650圧延工場）

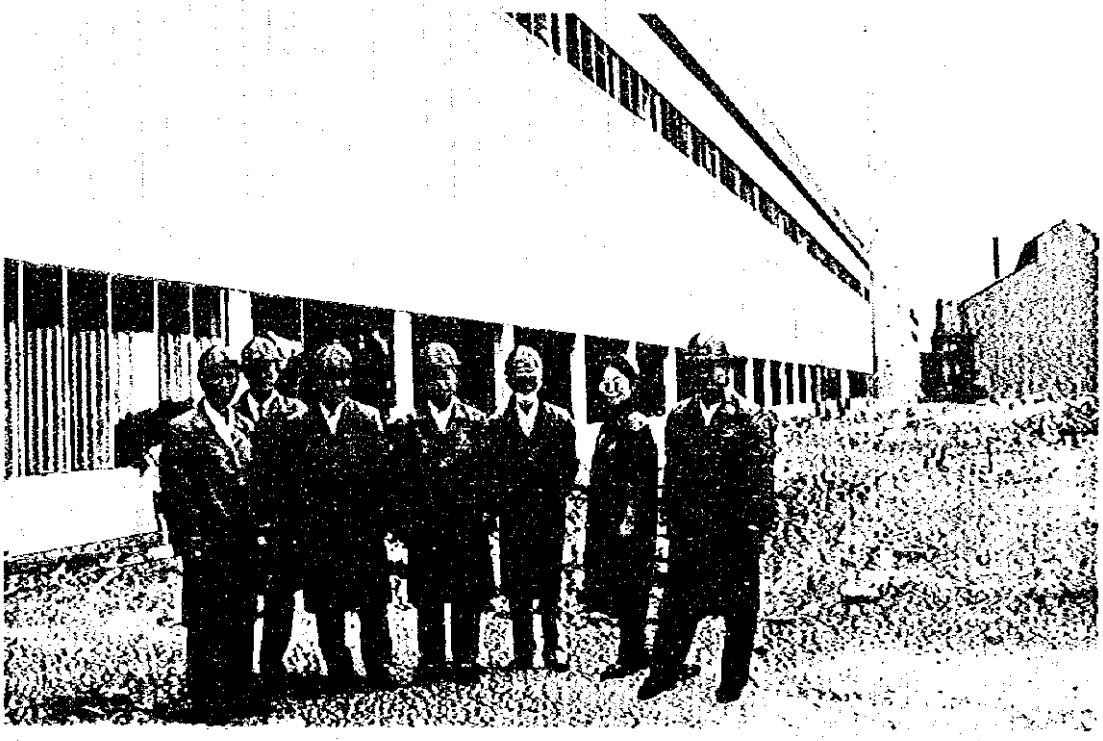

写真30.　新鋼管工場の長さ250m巾80m の建屋

写真31.　建屋内には大型・中型の機器が入荷していた。

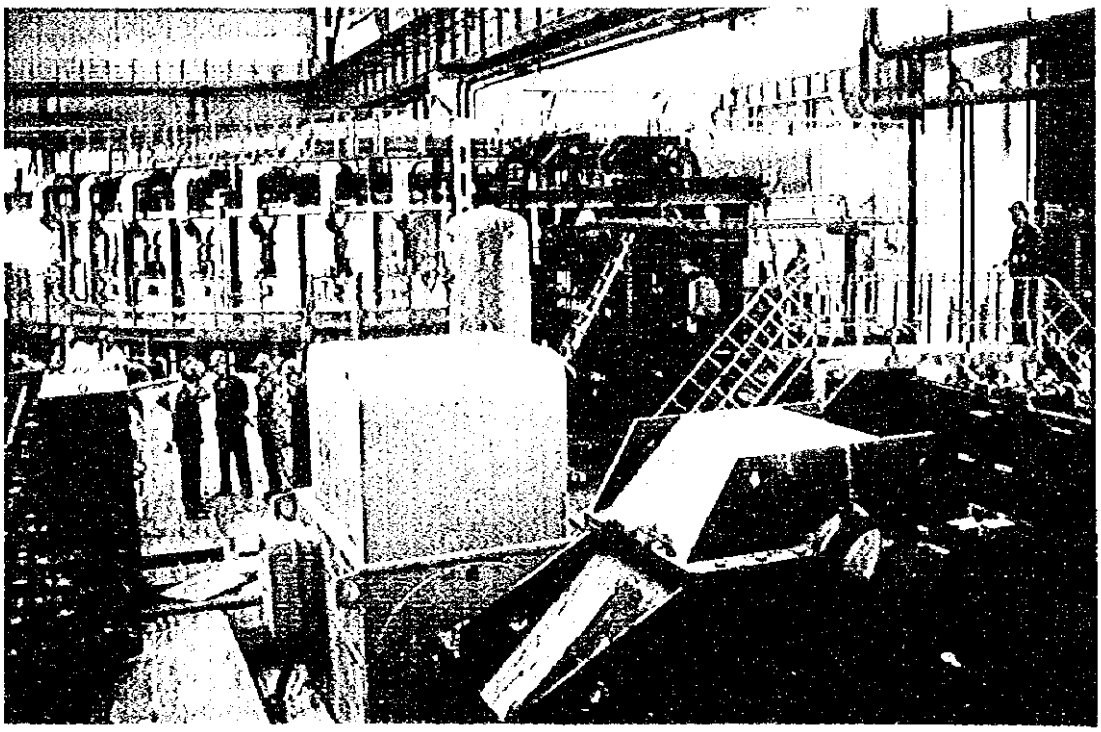

写真32.　新鋼管工場・環形加熱炉と手前が穿孔機

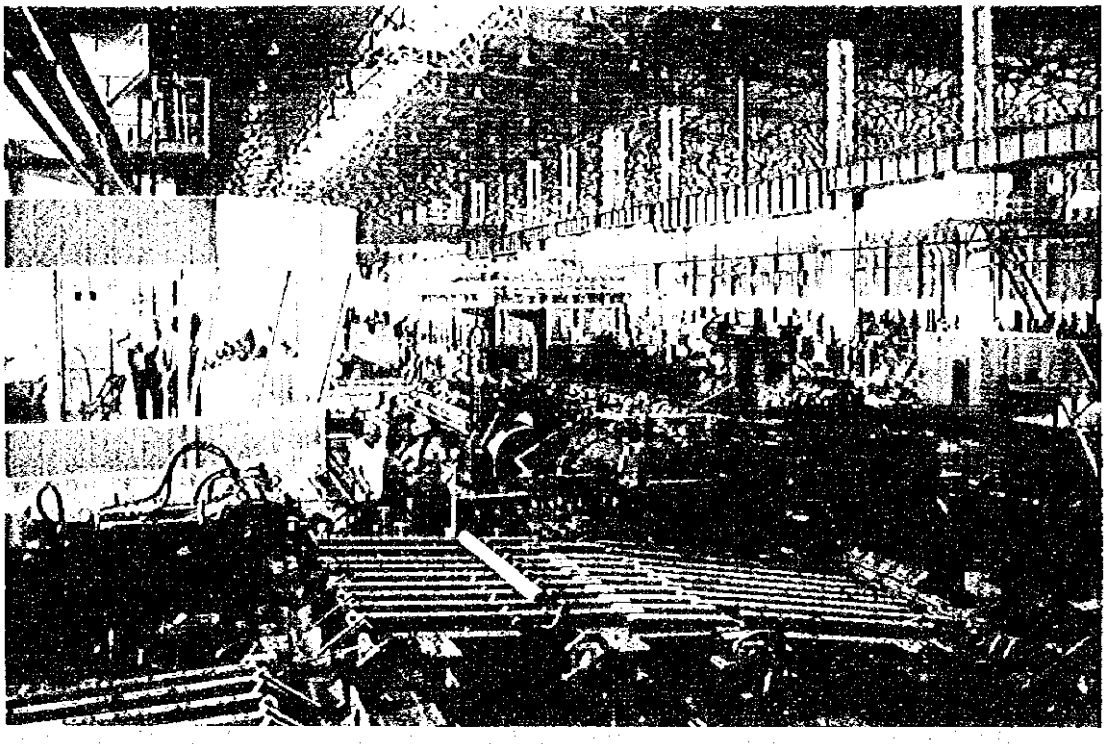

写真33.　新鋼管工場で左・定心機、奥・管圧延機

JICA