

Appendix 9:

**SURVEY FOR HOUSEHOLD MEMBERS**

Date:                    M     D     Y  
                               /     /     /  
 Respondent: \_\_\_\_\_  
 Sex ( M / F ) Age: \_\_\_\_\_

**A Participation / engagement of household members**

<u>Home activities</u>	Your participation / engagement (See "Code")	Activities you want to make easy
1. Fetching of drinking water	1 _____	(Choose up to 5 activities with priority from the ones you checked in the left line (1 - 33))
2. Cooking	2 _____	
3. Washing	3 _____	
4. Sweeping the house	4 _____	
5. House repair	5 _____	
6. Child / elderly care	6 _____	
7. Kitchen gardening	7 _____	
8. Sewing and knitting	8 _____	
9. Shopping in bazaar	9 _____	
<u>Farming activities</u>		
10. Plowing	10 _____	1st _____
11. Seeding/ transplanting	11 _____	2nd _____
12. Weeding	12 _____	3rd _____
13. Transportation of compost	13 _____	4th _____
14. Application of compost	14 _____	5th _____
15. Application of chemical fertilizers	15 _____	
16. Harvesting	16 _____	
17. Threshing of cereals	17 _____	
18. Milling of cereals	18 _____	
19. Repairing of terrace	19 _____	
20. Selling crops	20 _____	
<u>Livestock raising</u>		
21. Collection of fodder	21 _____	
22. Feeding	22 _____	
23. Watering	23 _____	
24. Milking	24 _____	
25. Grazing control	25 _____	
26. Sweeping of livestock stall	26 _____	
27. Selling dairy products	27 _____	

(to be continued)

Code for answer:      1. Usually                    2. Sometimes                    3. None

Sample No. \_\_\_\_\_

**Your participation /  
engagement**

**Forestry activities**

28. Collection of fuel wood 28 \_\_\_\_\_  
29. Collection of leaf litter 29 \_\_\_\_\_  
30. Timber harvest 30 \_\_\_\_\_  
31. Selling of fuel wood 31 \_\_\_\_\_

**Domestic business**

32. Shop keeping 32 \_\_\_\_\_  
33. Manufacturing of goods 33 \_\_\_\_\_

**Communication**

34. Delivery of message (messenger) 34 \_\_\_\_\_  
35. Attending community meetings 35 \_\_\_\_\_  
36. Resolving in-village conflicts 36 \_\_\_\_\_  
37. Getting information from TV 37 \_\_\_\_\_  
38. Getting information from Radio 38 \_\_\_\_\_  
39. Getting information from Newspaper 39 \_\_\_\_\_  
40. Political discussion with others 40 \_\_\_\_\_  
41. Official letter writing 41 \_\_\_\_\_

**Religious / cultural activities**

42. Dance party 42 \_\_\_\_\_  
43. Picnic 43 \_\_\_\_\_  
44. Festival preparation 44 \_\_\_\_\_  
45. Worship ceremony 45 \_\_\_\_\_  
46. Watching films 46 \_\_\_\_\_  
47. Sport events 47 \_\_\_\_\_  
48. Playing card 48 \_\_\_\_\_  
49. Board games 49 \_\_\_\_\_

**B Present concerns and collective actions related to them**

	Degree of concern	Actions / participation in the past? (Y/N)	External assistance in the past? (Y/N)	Willing to take actions / participation? (Y/N)
1. Food availability	1_____	1_____	1_____	1_____
2. Fodder availability	2_____	2_____	2_____	2_____
3. Fuel wood availability	3_____	3_____	3_____	3_____
4. Drinking water availability	4_____	4_____	4_____	4_____
5. Crop productivity	5_____	5_____	5_____	5_____
6. Cash income	6_____	6_____	6_____	6_____
7. Motorable roads	7_____	7_____	7_____	7_____
8. Foot trails	8_____	8_____	8_____	8_____
9. Maintenance of terrace	9_____	9_____	9_____	9_____
10. Irrigation	10_____	10_____	10_____	10_____
11. Electricity supply	11_____	11_____	11_____	11_____
12. Communication facility	12_____	12_____	12_____	12_____
13. Labor force availability	13_____	13_____	13_____	13_____
14. Education of children	14_____	14_____	14_____	14_____
15. Education of myself	15_____	15_____	15_____	15_____
16. Health	16_____	16_____	16_____	16_____
17. Family planning	17_____	17_____	17_____	17_____
18. Sanitation	18_____	18_____	18_____	18_____
19. Land slide & soil erosion	19_____	19_____	19_____	19_____
20. Flood	20_____	20_____	20_____	20_____
21. Forest resources	21_____	21_____	21_____	21_____
22. Dance party	22_____	22_____	22_____	22_____
23. Festival	23_____	23_____	23_____	23_____
24. Worship of gods	24_____	24_____	24_____	24_____
25. Political discussion	25_____	25_____	25_____	25_____
26. Meeting on com. development	26_____	26_____	26_____	26_____
27. Watching movies	27_____	27_____	27_____	27_____
28. Security	28_____	28_____	28_____	28_____

Code for degree of concerns:

- 1. Strongly concerned
- 2. Concerned
- 3. Slightly concerned
- 4. Not concerned
- 5. No answer

**C. Importance of forest and measures to improve it.**

<u>Importance</u> (Choose up to 5 items)	→	<u>Measures / ideas to improve it</u> (Choose the most appropriate one)
1. _____	→	1. _____
2. _____	→	2. _____
3. _____	→	3. _____
4. _____	→	4. _____
5. _____	→	5. _____

Code for importance

1. Source of fuel wood
2. Source of fodder
3. Source of leaf litter
4. Source of timber
5. Source of medicinal plants
6. Source of food (fruits, etc.)
7. Hunting sites
8. Function to conserve soils
9. Function to conserve water

Code for measures to improve:

1. Tree planting in private land
2. Tree planting in community forests
3. Protection of forest
4. Use biogas as an energy source
5. Use improved stove to reduce fuel wood consumption
6. Use gas cylinder as an energy source
7. Use kerosine as an energy source
8. Other1 (specify \_\_\_\_\_)
9. Other2 (specify \_\_\_\_\_)

**D. (This question is only for those who answered "concern" or "strongly concern" about land slide in Question B-19.)**

**What do you think could be done so as to prevent and/or stop expansion of land slide ?**

(Choose up to 3 items in order of importance)

1. \_\_\_\_\_
2. \_\_\_\_\_
3. \_\_\_\_\_

Code for answer

1. Tree planting in and upstream of land slide site
2. Construction of check dam(s)
3. Control the use of land slide-prone area
4. Construction of drainage ditches
5. Other1 (please specify : \_\_\_\_\_)
6. Other2 (please specify : \_\_\_\_\_)

E. *(This question is only for those who answered "concern" or "strongly concern" about maintenance of terrace in Question B-9.)*

**What do you think could be done so as to reduce destruction of terrace ?**

*(Choose up to 3 items in order of importance)*

1. \_\_\_\_\_

2. \_\_\_\_\_

3. \_\_\_\_\_

Code for answer

1. Tree planting in the upstream of farm land

2. Regular maintenance of damaged terrace

3. Construction of drainage ditches

4. Other1 (please specify : \_\_\_\_\_)

5. Other2 (please specify : \_\_\_\_\_)

6. Other3 (please specify : \_\_\_\_\_)

Appendix 10:

簡略世帯調査票

家屋番号： .....

この調査票は、新地域選択及び地域拡張を行い、プログラムを実施する総ての村の全家庭を訪問し、記入しなければならない。この調査票の記載事実を基に借入グループを組織し、組織ができた後にその家庭についてのみ前記家族一覧を作成すること。

世帯調査票記入者名： ..... 立場： ..... 記入日： .....

世帯主の氏名：

住所：村役場名： ..... 居住区番号： ..... 街/村： .....

No.1 家族一覧

(家族一覧記入の際は、高齢者から順に記入する)

番号	世帯主を含め 全員の名前	世帯 主の 柄	年齢	性別	学歴	職業		特記
						主	従	
1.								
2.								
3.								
4.								
5.								
6.								
7.								
8.								
9.								
10.								

No.2 家畜	雌水牛	仔水牛 雌仔水牛	雄牛	仔牛 雌仔牛	雄牛 雄水牛	馬 驢馬	山羊 羊	野豚 豚	鶏 家鴨 /鳩	計
現在の家畜頭数										
家畜からの前年度収入：										
イ) 畜産品の売却										
ロ) 家畜の売却										
No.2.1 収入合計										
2.2 飼育にかかった (飼料、薬品、薬など) 現金支出 Rs.....										
2.3 支出を除いた (2.1 収入合計 - 2.2 の支出) 畜産からの収入 Rs.....										

No.3 土地所有の種別	単位	耕地		斜面		その他	計
		灌漑	非灌漑	灌漑	非灌漑		
3.1 自分の所有地							
3.2 他人の所有地を耕作							
3.3 自所有地を他人に耕作させている							
土地合計							

No.4 農産物生産：昨年の生産と生産にかかった費用を記入する

作物名	単位	生産量 イ	単位当りの 平均価格 ロ	合計生産高 イ×ロ = ハ	生産コスト (現金のみ) (肥料、種、薬品) ニ	収入計 合計から(ハ - ニ = ホ)コスト を差し引く
とうもろこし						
小麦						
砂糖黍、タバコ						
香辛料						
果物						
野菜(じゃがいも、玉葱を含む)						
その他を明記						

No.4.1 農作物の生産にかかるコストを差し引いた合計金額 Rs.

No.5 その他の収入（昨年一年間にあなた又はあなたの家族が得た収入を記入する）

No.1 の職業を見て農業以外の職業があれば、それから家族全員の昨年一年間にあった実収入は（支出を引いて）いくらか？（職業には日雇い、労役、年金なども含む）

Rs.....

No.6 食用穀物の状況（自家製農作物で、どれだけの期間食べられるかチェック(✓)する）

- (イ) 年間通して余剰がでる  (ロ) 年間なんとか食べられる   
 (ハ) 約9カ月食べられる  (ニ) 6カ月ももたない

事務所にて記入

No.7 家族の年間収入合計 Rs. = (No.2.3 + No.4.1 の合計収入 + No.5)

No.8 一人当たりの年間収入 =  $\frac{\text{No.7 の合計Rs.}}{\text{No.1 の家族数}}$

Appendix 11:

リスト-3  
世帯調査票

1. 世帯主の名前：  
住所：
2. 家族数：  
男性..... 女性..... 14歳以下の子供.....
3. (イ) グループに参加を希望する女性の名前：  
(ロ) 希望するプログラム  
年齢：  
世帯主との続柄：
4. 資産状況  
土地.....ヒガー/ロパニ  
家畜数：  
家屋の種類：  
仕事に使える道具：  
縫い物：  
編み物：  
裁断：  
機械/道具：
5. (イ) 当該女性の技術の種類..... (ロ) 必要とされる訓練.....
6. 学歴：
7. 家族の収入：  
収入源：  
耕作：  
畜産：  
工業：  
商業：  
日雇い労役：
8. 年間支出は？  
(イ) 耕作、畜産、工業、商業：  
(ロ) 食費：  
(ハ) 社会活動：



9. 耕作またはその他の生産物で、年間何カ月食べられるか?.....カ月

10. 年間いくらの余剰があるか? ルピー

余剰金は何に使うか?

食費

被服費

教育費

設備投資

装飾品

貸し付け

年間いくら不足するか? ルピー

赤字はどこから補うか?

銀行

隣近所/親戚

金貸し

未返済の借金はいくらあるか? .....ルピー

借金必要額 .....ルピー

利子は何パーセント支払わなければならないか?

11. 耕作、職業、工業にかかるコストを差し引いた収入はいくら残るか? Rs.....

赤字はいくらになるか? Rs.....

12. 年間で最も収入の多い月は何月か? 月..... 収入 Rs.....

13. 年間で最も収入の少ない月は何月か? 月..... 収入 Rs.....

14. 調査員の名前:

日付:

村役場名:





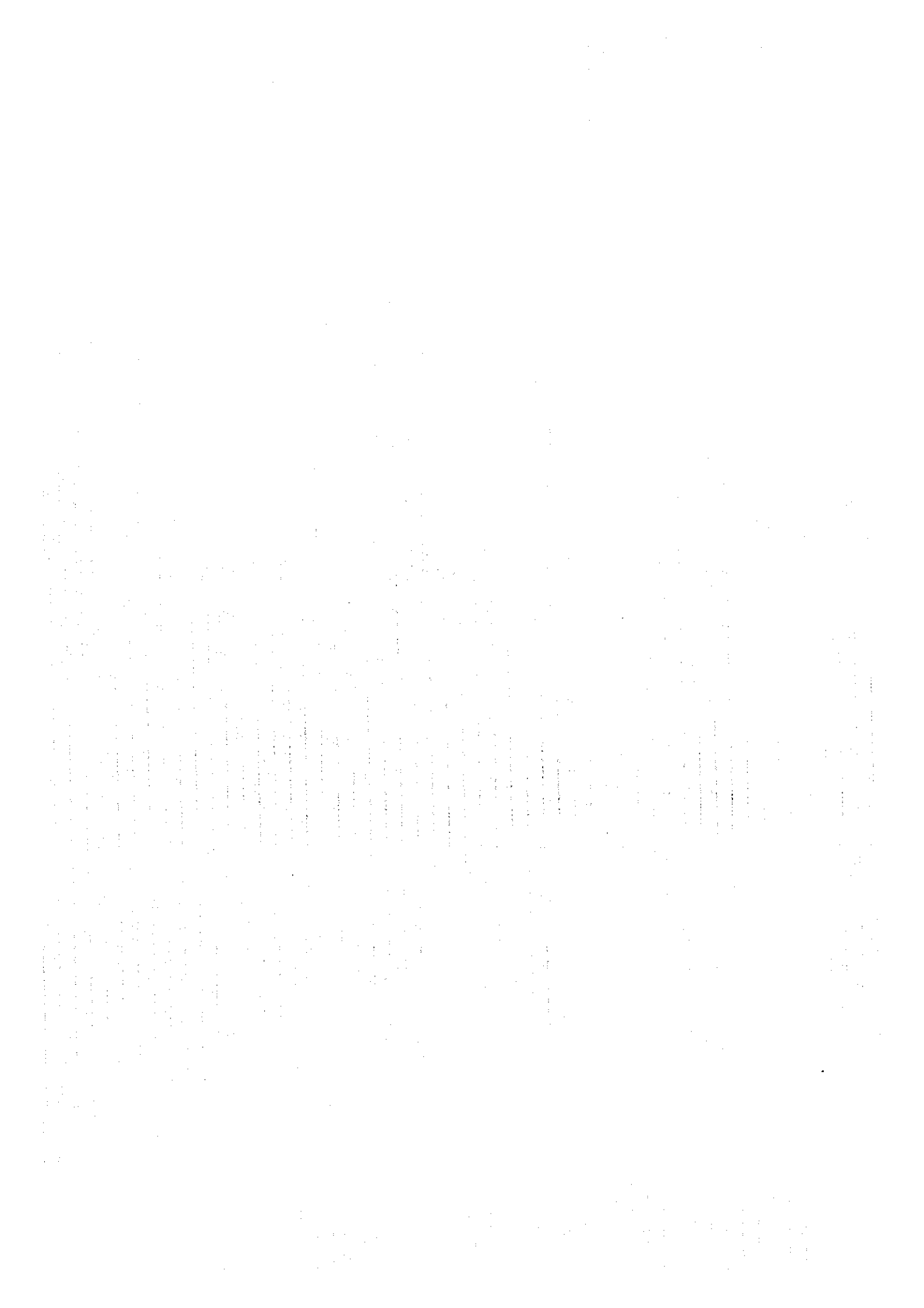



JICA