

2. ジョルダン国における学生・生徒数等に係る統計資料
(教育省、高等教育省)

Table No. 1 -Number of Students and Schools
1991~1995

Controlling Authority	1991~1992		1992~1993		1993~1994		1994~1995	
	Schools	Students	Schools	Students	Schools	Students	Schools	Students
Ministry of Education	2,572	845,974	2,606	867,994	2,597	891,920	2,709	914,282
Other Government Authorities	41	12,036	17	12,547	20	15,058	20	15,390
U.N.R.W.A	198	140,091	200	172,598	200	157,982	202	153,752
Private School	905	144,332	1,006	160,925	1,100	170,613	1,159	181,364
Total	3,716	1,142,433	3,829	1,214,064	3,917	1,235,573	4,090	1,264,788

Source : -Department of Statistics
Statistical Year Book 1992
-Ministry of Education
Education statistics

Table No. 2 -Statistics of Students
1991~1995

Type of Education	Number of Students			
	1991~92	1992~93	1993~94	1994~95
Kindergarten	50,313	54,755	55,740	57,050
Basic Education	982,690	1,042,607	1,051,612	1,074,855
Secondary Education				
-Academic	83,255	87,480	95,569	132,883
-Vocational	26,175	29,222	32,652	31,769
Total	1,142,433	1,214,064	1,235,573	1,296,557

Source : -Department of Statistics
Statistical Year Book 1992
-Ministry of Education
Education Statistics

Table No.3 - Statistics of Schools
1991~1995

Controlling Authority Type of Education	Number of Schools			
	1991~1992	1992~1993	1993~1994	1994~1995
1. Ministry of Education				
-Kindergarten	1	1	1	1
-Basic Education	1,955	1,952	1,901	1,929
-Academic Secondary	582	604	643	728
-Vocational Secondary	34	49	52	51
Total	2,572	2,606	2,597	2,709
2. Other Government Authorities				
-Kindergarten	9	1	1	1
-Basic Education	9	7	7	7
-Academic Secondary	10	9	12	12
-Vocational Secondary	13	-	-	-
Total	41	17	20	20
3. U.N.R.W.A				
-Kindergarten	-	-	-	-
-Basic Education	197	200	200	202
-Academic Secondary	-	-	-	-
-Vocational Secondary	1	-	-	-
Total	198	200	200	202
Private Schools				
-Kindergarten	574	622	679	721
-Basic Education	260	312	347	354
-Academic Secondary	70	72	74	84
-Vocational Secondary	1	-	-	-
Total	905	1,006	1,100	1,159
Grand Total	3,716	3,829	3,912	4,090

Table No. 4 - Number of Students by Grade In Ministry of Education Schools
1991~1995

	Grade					
			1991~92	1992~93	1993~94	1994~95
Kinder - garden	First			60	36	25
	Second				30	20
	Sub-Total		53	60	66	45
Basic Education	First		77,470	78,682	77,702	78,862
	Second		76,999	78,743	79,408	79,143
	Third		77,130	78,999	80,669	81,047
	Fourth		83,436	83,410	81,464	83,291
	Fifth		85,255	87,076	87,849	85,457
	Sixth		79,582	83,002	85,860	87,972
	Seventh		76,914	79,517	81,623	85,871
	Eighth		68,131	73,726	75,820	79,504
	Ninth		60,190	64,807	70,042	72,359
	Tenth		63,818	57,481	59,392	65,099
Sub-Total		748,925	765,443	779,829	798,605	
Secondary Education	Academic	First Literary	22,433	23,188	25,417	26,345
		Second Literary	23,164	23,441	25,254	27,347
		Sub-Total	76,539	80,132	87,230	91,280
	Vocational	First	11,041	12,507	13,594	13,310
		Second	9,416	9,852	11,201	11,042
		Sub-Total	20,457	22,359	24,795	24,352
	Total		845,974	867,994	891,920	914,282

Table No.5 - Evolution of Enrolment in Different Types of Education
1989~1995

	Kindergarten	Basic Education	Academic Secondary Education	Vocational Secondary Education
1989~1990	42,223	878,905	69,124	22,955
1990~1991	44,856	926,445	75,915	25,038
1991~1992	50,313	982,690	83,225	26,175
1992~1993	54,755	1,042,607	87,480	29,222
1993~1994	55,740	1,051,612	95,569	32,652
1994~1995	57,050	1,074,855	132,883	31,769

Source : -Department of Statistics
Statistical Year Book 1992
Ministry of Education
-Education Statistics
-The Development of Education in the Hashemite Kingdom of Jordan

Table No.6 - Statistics of Students by Sex
1991~1995

Year	Number of Students		
	Male	Female	Total
1991~1992	585,322	557,111	1,142,433
1992~1993	619,949	594,115	1,214,064
1993~1994	630,666	604,907	1,235,573
1994~1995	643,500	621,288	1,264,788

Source :

Table No.7 - Statistics of Schools by Sex
1991~1995

Year	Number of Schools			
	Male	Female	Combined	Total
1991~1992	1,094	815	1,807	3,716
1992~1993	1,068	930	1,831	3,829
1993~1994	1,083	933	1,901	3,917
1994~1995	1,101	935	2,054	4,090

Source :

Table No.8 : -Number of Students Participated, Students Passed and Percentage of Passing In General Secondary Certificate Exam 1991~1994

Stream	1991		1992		1993		1994	
	Attended	% Passing	Attended	% Passing	Attended	% Passing	Attended	% Passing
1. Academic Education								
1.1 Literary	30,031	44.2	34,592	43.9	34,941	42.9	14,988	42.9
1.2 Scientific	17,518	64.6	19,208	64.5	19,858	63.1	12,536	63.1
2. Vocational Education								
2.1 Commercial	4,958	49.2	5,389	48.8	5,301	42.5	2,252	42.5
2.2 Agricultural	856	49.3	1,975	47.6	2,364	37.4	884	37.4
2.3 Industrial	2,698	53.1	3,060	52.5	3,134	47.8	1,497	47.8
2.4 Nursing	1,157	65.2	1,309	64.8	1,239	61.6	763	61.6
2.5 Hotel Ed.	147	76.9	174	75.8	191	46.1	88	46.1
Total	57,365	51.9	65,707	51.3	67,028	49.2	33,008	49.2

Source : Ministry of Education

Table No.9 – Number of M.A/ Bsc Students at Jordanian Universities
1991~1995

Year	Total Number of MA/Bsc Students			First Year Students Admitted		
	Male	Female	Total	Male	Female	Total
1991~1992	22,139	18,456	40,595	8,035	6,231	14,266
1992~1993	28,781	22,248	51,029	8,946	6,976	15,922
1993~1994	31,326	24,504	55,830			16,827

Source : Ministry of Higher Education
The Annual Statistical Reports

Table No.10–Number of Students at Community Colleges by level and sex
1991~1995

Year	First Year			Second Year		
	Male	Female	Total	Male	Female	Total
1991~1992	8,886	9,892	18,330	8,098	11,119	19,828
1992~1993	6,021	9,244	15,265	6,214	10,497	16,711
1993~1994	4,194	7,160	11,354	5,562	8,376	13,938
1994~1995	4,149	7,413	11,562	3,935	6,974	10,909

STATISTICAL DATA
ON
EDUCATIONAL SYSTEM AND VOCATIONAL TRAINING

July 1995

LIST OF REFERENCES

1. MINISTRY OF EDUCATION

- The Educational Statistics Year Book - 1990 / 1991.
- The Educational Statistics Year Book - 1991 / 1992.
- The Educational Statistics Year Book - 1992 / 1993.
- The Educational Statistics Year Book - 1993 / 1994.

2. MINISTRY OF HIGHER EDUCATION

- The Annual Statistical Report
on Higher Education in Jordan for the year 1989 - 1990.
- The Annual Statistical Report
on Higher Education in Jordan for the year 1990 - 1991.
- The Annual Statistical Report
on Higher Education in Jordan for the year 1991 - 1992.
- The Annual Statistical Report
on Higher Education in Jordan for the year 1992 - 1993.

3. DEPARTMENT OF STATISTICS

Statistical Year Book - 1992.

4. VOCATIONAL TRAINING CORPORATION

- Annual Report 1991.
- Annual Report 1992.
- Annual Report 1993.
- Annual Report 1994.

PART I EDUCATIONAL STATISTICS

Statistical Data on Education System
and
Vocational Training

CONTENTS:

PART I:- EDUCATIONAL STATISTICS

Table 1- Number of Schools and Students by Controlling Authority.
1990 - 1994

Table 2- Number of Students by Type of Education.
1990 - 1994

Table 3- Number of Schools by Controlling Authority and Type of
Education.
1990 - 1994

Table 4- Number of Students by Grade.
1990 - 1994

Table 5- Evolution of Enrollment in Different Types of Education.
1989 - 1995

Table 6- Statistics of Students by Sex.
1991 - 1994

Table 7- Statistics of Students by Sex.
1990 - 1994

Table 8- Number of Students Participated, Students Passed and
Percentage of Passing in the General Secondary
Examination.
1991 - 1995

Table 9- Number of M.A / B.Sc. Students of Jordanian Universities
1991 - 1994

Table 10- Number of students at Community Collages by Level and
Sex.
1990 - 1995

Table 11- Distribution of Schools, Centers and Division by Type of Education in Vocational Secondary Education.
1990 - 1994

Table 12- Distribution of Students by Type of Education in Vocational Secondary Education.
1990 - 1994

Table 13- Number of Participants, Passed Students and Percentage of Passing in Engineering Program in the Community Collages Comprehensive Exam.
1982 - 1993

Table 14- Enrollment in Apprenticeship Program.
1990 - 1994

Table 15- Statistics of Enrollment in Apprenticeship Program in Metal Fabrication and General Mechanics.
1991 - 1994

Table 16- Statistics of Students in Vocational Industrial Schools in Ministry of Education in Fields Related to Metal Working and Industry.
1990 -1995

Table 17- Statistics of Graduate Students in Production and Machines Specialization in Community Collages.
1990 - 1994

Table (1) Number of Students and Schools
1990 - 1994

Controlling Authority	1990-1991		1991 - 1992		1992 - 1993		1993-1994	
	Schools	Students	Schools	Students	Schools	Students	Schools	Students
Ministry of Education	2662	796294	2572	845974	2619	860568	2641	881985
Other Government Authorities	36	13878	42	12036	33	12948	37	13658
U.N.R.W.A	196	135302	198	140091	202	151842	202	150980
Private School	877	126780	904	144332	953	156217	1063	169277
Total	3771	1072254	3716	1142433	3807	1181575	3943	1215900

Source: - Department of Statistics
Statistical Year Book 1992
- Ministry of Education
The Educational Statistics Year Books

**Table (2) Statistics of Students
1990 - 1994**

Type of Education	Number of Students			
	1990-1991	1991 - 1992	1992 - 1993	1993 - 1994
Kindergarten	44856	50313	52503	55996
Basic Education	926445	982690	1014895	1036079
Secondary Education - Academic	75915	83255	86613	93773
- Vocational	25038	26175	27564	30052
Total	1072254	1142433	1181575	1215900

Source: - Department of Statistics
Statistical Year Book 1992
- Ministry of Education
The Educational Statistics YearBooks

**Table (3) Statistics of Schools
1990-1994**

Controlling Authority Type of Education	Number of Schools			
	1990-1991	1991-1992	1992-1993	1993-1994
1. Ministry of Education				
- Kindergarten	1	1	1	1
- Basic Education	1981	1955	1965	1950
- Secondary Education	680	616	653	690
Total	2662	2572	2619	2641
2. Other Government Authorities				
- Kindergarten	4	9	2	1
- Basic Education	11	9	7	9
- Secondary Education	21	24	24	27
Total	36	42	33	37
3. U.N.R.W.A				
- Kindergarten	0	0	0	0
- Basic Education	195	197	201	201
- Secondary Education	1	1	1	1
Total	196	198	202	202
4. Private Schools				
- Kindergarten	541	574	600	664
- Basic Education	270	260	280	322
- Secondary Education	66	70	73	77
Total	877	904	953	1063
Grand Total	3771	3716	3807	3943

Source: - Department of Statistics
Statistical Year Book 1992
- Ministry of Education
The Educational Statistics YearBooks

**Table (4) Number of Students by Grade
1990 - 1994**

	Grade	Number of Students				
		1990 - 1991	1991 - 1992	1992 - 1993	1993 - 1994	
Kindergarten	First	16695	17718	18173	19051	
	Second	28161	32595	34330	36945	
	Total	44856	50313	52503	55996	
Basic Education	First	107328	112010	114280	114180	
	Second	102583	108850	111987	112752	
	Third	101220	106067	109945	111745	
	Fourth	105094	111787	113216	110928	
	Fifth	104855	110931	113845	114989	
	Sixth	97194	103345	106689	110722	
	Seventh	92404	98494	100780	103507	
	Eighth	80685	87043	92478	95709	
	Ninth	69876	76640	81049	87127	
	Tenth	65206	67523	70626	74420	
	Total	926445	982690	1014895	1036079	
Secondary Education	Academic	First Literary	21929	23555	24688	26839
		Second Literary	21650	24815	25308	27090
		First Scientific	16343	17526	19434	21186
		Second Scientific	15993	17359	17183	18658
	Total	75915	83255	86613	93773	
	Vocational	First	14482	14940	15445	16989
		Second	10556	11235	12119	13063
Total		25038	26175	27564	30052	
Grand Total		1072254	1142433	1181575	1215900	

Source: - Ministry of Education
The Educational Statistics YearBooks

Table (5) Evolution of Enrollment in Different Types of Education 1989 - 1995

Year	Kindergarten	Basic Education	Academic Secondary Education	Vocational Secondary Education	Secondary
1989 - 1990	42223	878905	69124		22955
1990 - 1991	44856	926445	75915		25038
1991 - 1992	50313	982690	83225		26175
1992 - 1993	52503	1014895	86613		27564
1993 - 1994	55996	1036079	93773		30052
1994 - 1995	57050	1074855	132883		31769

Source: - Department of Statistics
 Statistical Year Book 1992
 - Ministry of Education
 Education Statistics
 - The Development of Education in the Hashemite Kingdom of Jordan

**Table (6) Statistics of Students By Sex
1990 - 1994**

Year	Number of Students		
	Male	Female	Total
1990-1991	556252	516002	1072254
1991-1992	585332	557111	1142443
1992 - 1993	603282	578293	1181575
1993 - 1994	619983	595917	1215900

Source: - Ministry of Education
The Annual Statistical Reports

**Table (7) Statistics of Schoos By Sex
1990 - 1994**

Year	Number of Students			
	Male	Female	Combined	Total
1990-1991	1110	915	1746	3771
1991-1992	1095	814	1807	3716
1992 - 1993	1122	828	1857	3807
1993 - 1994	1141	818	1984	3943

Source: - Ministry of Education
The Annual Statistical Reports

Table (8) Number of Students Participated, Students Passed And Percentage of Passing in the General Secondary Examination 1991 - 1995

Stream	1991			1992			1993			1994			1995		
	Attended	Passed	% Passing	Attended	Passed	Passin	Attended	Passed	Passin	Attended	Passed	Passin	Attended	Passed	% Passing
1. Academic Education	30031	13263	44.2	34592	15191	43.9	34941	14988	42.9	36746	15144	41.2	40472	16314	40.8
1.1 Literary	17518	11322	64.6	19208	12396	64.5	19858	12536	63.1	21224	13065	61.5	22998	14931	64.9
1.2 Scientific															
2. Vocational Education	4958	2439	49.2	5389	2632	48.8	5301	2252	42.5	5474	2683	49	5201	2350	45.1
2.1 Commercial	856	422	49.3	1975	941	47.6	2364	884	37.4	2080	781	37.5	2554	920	36
2.2 Agricultural	2698	1432	53.1	3060	1609	52.5	3134	1497	47.8	3886	2001	51.4	4025	1977	49.1
2.3 Industrial	1157	754	65.2	1309	849	64.8	1239	763	61.6	1380	862	62.4	1474	911	61.8
2.4 Nursing	147	113	76.9	174	132	75.8	191	88	46.1	297	176	59.2	343	209	60.9
2.4 Hotel Education															
Total	57565	29745	51.9	65097	33750	51.3	67028	33008	49.2	73997	34012	46.0	77067	37312	49

Source:- Ministry of Education

**Table (9) Number of M.A/B.Sc. Students at Jordanian Universities
1991 - 1994**

Year	Total Number of M.A/B.Sc. Students			First Year Students Admitted		
	Male	Female	Total	Male	Female	Total
1991 - 1992	22139	18456	40595	8035	6231	14266
1992 - 1993	28781	22248	51029	8946	6976	15922
1993 - 1994	31326	24504	55830	8986	7841	16827

Source:- Ministry of Higher Education
The Annual Statistical Reports

**Table (10) Number of Students at Community Colleges
by Level and Sex
1991 - 1995**

Year	First Year			Second Year		
	Male	Female	Total	Male	Female	Total
1991 - 1992	8843	9892	18735	8098	11119	19217
1992 - 1993	6021	9244	15265	6214	10497	16711
1993 - 1994	4194	7160	11354	5562	8376	13938
1994 - 1995	4149	7413	11562	3935	6974	10909

Source:- Ministry of Higher Education
The Annual Statistical Reports

**Table (11) Distribution of Schools, Centres and Division by Type of Education
in Vocational Secondary Education
1990 - 1994**

Year	Type of Education														Male Centres	Female Centres
	Commercial		Industrial		Agricultural		Nursing		Hotel		School		Division			
	School	Division	School	Division	School	Division	School	Division	School	Division	School	Division	School	Division		
1990 - 1991	20	52	17	5	2	6	1	33	1	1	1	1	14	37		
1991 - 1992	10	65	21	3	2	8	1	36	1	1	1	1				
1992 - 1993	10	67	20	5	2	9	1	37	1	1	2	19	40			
1993 - 1994	14	64	19	10	2	9	1	39	1	1	4	18	42			

Source:- Ministry of Education
The Educational Statistics Year Books

**Table (12) Distribution of Students by Type of Education
in Vocational Secondary Education
1990 - 1994**

Year	Total	Type of Education						Nursing	Male Centres	Female Centres
		Commercial	Industrial	Agricultural	Hotel	Male Centres	Female Centres			
1990 - 1991	25038	9357	5432	602	314	1913	5321	2099		
1991 - 1992	26175	9349	6391	733	315	1880	4670	2837		
1992 - 1993	27564	9123	6407	827	415	1854	5801	3137		
1993 - 1994	30052	9453	7313	964	492	2009	6293	3528		

Source: - Ministry of Education
The Educational Statistics Year Book

Table (13) Number of Participants, Passed Students and Percentage of Passing in Engineering Program in the Community Colleges Comprehensive Exam

Year	Engineering Program		
	Participants	Passed	Percentage
1982 - 1983	1128	751	66.58
1983 - 1984	1899	883	46.50
1984 - 1985	2011	1409	70.60
1985 - 1986	2239	884	39.48
1986 - 1987	2050	1110	54.15
1987 - 1988	1970	917	46.55
1988 - 1989	2278	1139	50.00
1989 - 1990	1226	594	48.40
1990 - 1991	1305	711	55.00
1991 - 1992	1902	1071	56.31
1992 - 1993	1846	895	48.48

Source: - Ministry of Higher Education
The Annual Statistical Reports

**Table (14) :-Enrollment In Apprenticeship programmes
1990 - 1994**

Year	Electric Power	Vehicle Repair	Metal Fab.& maint	AC& Plumbing	Others	Total
1990	1046	1515	1029	711	1309	5610
1991	1674	2069	1291	975	2080	8089
1992	1622	2141	1322	896	2180	8161
1993	1619	2101	1473	997	2183	8373
1994	1762	2277	1472	1085	2293	8889

Source: Vocational Training Corporation
Annual Reports

Table (15) Statistics Of Enrollment In Apprenticeship Programs
In Metal Fabrication And General Mechanics
1990 - 1994

Specialization	1991			1992			1993			1994						
	1st Year	2nd Year	3rd year	Graduate	1st Year	2nd Year	3rd year	Graduat	1st Year	2nd Year	3rd year	Graduate	1st Year	2nd Year	3rd year	Graduate
1. General Mechanic	107	38	16	124	171	134	43	38	164	137	62	66	122	67	58	84
2. Plant Maintenance mechanic	162	75	60	118	160	130	86	45	119	118	103	85	134	139	120	82
3. Sand Caster	38	6	9	14	31	30	7	13	47	17	13	12	44	16	13	11
4. plate Metal fabricator	104	28	7	54	49	59	24	19	92	33	47	26	39	40	19	32
5. Steel Structure Fabricator	19	7		15	21	7	3	3	26	10	7	5				3
6. Metal Profile fabricator	86	18	13	132	110	103	16	20	154	75	23	32	262	127	61	19
TOTAL	516	172	105	457	542	463	179	138	602	390	255	226	601	389	271	211
GRAND TOTAL	1250			1322			1473			1472						

Source: Vocational Training Corporation
Annual reports

**Table (16): Statistics Of Students In Vocational Schools
In Ministry Of Education In Fields related
To Metal Working Industry
1990-1995**

Specialization	Grade	Number Of Students					
		1990-1991	1991-1992	1992-1993	1993-1994	1994-1995	
Forging and Welding	1st .Sec.	325	278	354	339	334	
	2nd .Sec.	150	183	210	258	229	
Machining	1st .Sec.	26	44	49	50	50	
	2nd .Sec.	25	41	40	45	49	
Auto-Machining	1st .Sec.	48	29	28	28	28	
	2nd .Sec.	33	20	25	23	26	
Casting	1st .Sec.	26	20	29	27	25	
	2nd .Sec.	11	14	14	27	23	
Tool and Die Making	1st .Sec.	27	23	31	31	29	
	2nd .Sec.	16	19	22	30	27	
General Mechanics	1st .Sec.	188	143	208	221	234	
	2nd .Sec.	68	121	118	173	173	
TOTAL	1st .Sec.	640	537	699	696	700	
	2nd .Sec.	303	398	429	556	527	
GRAND TOTAL		943	935	1128	1252	1227	

Source: Ministry Of Education
Vocational Training Directorate

**Table (17) Statistics of Graduate Students In
Production And Machines Specialization
In Community Colleges
1990 - 1994**

Year	Number of Students		
	Participants	Passed	% Passing
1992 - 1993	86	36	41.86
1993 - 1994	123	51	41.46

Source: - Ministry of Higher Education
The Annual Statistical Report

**PART II SELECTED TABLES RELATED TO
EDUCATION STATISTICS**

PART II: SELECTED TABLES RELATED TO EDUCATION
STATISTICS.

- Statistics of Students and Schools for the years
 - * 1990 -1991
 - * 1991 - 1992
 - * 1992 - 1993
 - * 1993 - 1994

- Statistics of Community Collages.

- Statistics of Universities.

STATISTICS OF STUDENTS AND SCHOOLS

1990 - 1994

التعليم الثانوي العام

General Secondary Education

مقارنة إحصائية بعدد المدارس والمعلمين والطلبة والطلاب حسب الجنس والمناطق المشرفه للمؤسسات التعليمية الأخرى
Comparative Statistics of Schools, Class-Units, Students, and Teachers by Sex and Controlling Authority for the Last Ten Years

UNRWA Schools			المدارس الخاصة Private Schools			حكومية أخرى Other Gov. Schools			وزارة التربية والتعليم Ministry of Education			المجموع العام Grand Total			الجنس Sex	المسنوات School Years						
Students	Teachers	Class-Units	Students	Teachers	Class-Units	Students	Teachers	Class-Units	Students	Teachers	Class-Units	Students	Teachers	Class-Units								
55	555	38	325	4388	146	19	103	3275	138	3	2834	53891	1596	205	3317	62109	1918	228	M	تكرور	1982-1983	
-	-	-	79	2050	63	8	11	144	6	1	2198	50254	1519	171	2289	52448	1588	180	F	بنات		
-	-	-	-	-	18	10	-	-	-	-	23	30	-	41	-	41	40	-	-	CoEd	مختلطة	
56	540	37	322	4082	141	19	189	4766	205	7	2835	55999	1669	208	3402	65387	2052	235	M	تكرور	1983-1984	
3	33	2	78	2134	59	9	12	127	6	1	2531	52269	1632	174	2624	55468	1699	185	F	بنات		
-	-	-	-	-	19	12	-	-	-	-	25	38	-	48	-	44	50	-	-	CoEd	مختلطة	
55	532	35	384	4631	165	32	292	6308	232	6	3089	56124	1737	224	3820	67595	2169	263	M	تكرور	1984-1985	
3	74	2	93	2411	74	6	36	132	10	1	2821	55145	1832	180	2953	57762	1918	188	F	بنات		
-	-	-	-	-	22	15	-	-	-	-	48	39	-	6	-	70	54	-	-	CoEd	مختلطة	
57	517	36	332	3977	141	25	386	6863	254	6	4101	54756	1658	223	4876	66093	2089	255	M	تكرور	1985-1986	
3	44	2	162	2418	93	13	40	250	16	1	4177	58384	1847	206	4382	61096	1958	221	F	بنات		
-	-	-	-	-	37	10	-	-	-	-	6	25	-	25	-	43	35	-	-	CoEd	مختلطة	
58	534	35	355	3912	156	26	185	5704	109	6	3325	55364	1786	232	3923	65514	2086	265	M	تكرور	1986-1987	
5	70	3	125	2349	86	7	30	320	21	1	3364	59708	1963	215	3524	62447	2073	224	F	بنات		
-	-	-	-	-	34	20	-	-	-	-	7	33	-	33	-	41	53	-	-	CoEd	مختلطة	
63	547	37	400	4019	163	34	184	5644	108	12	3544	58310	1897	303	4191	68520	2205	350	M	تكرور	1987-1988	
5	64	3	171	2585	103	12	30	339	18	3	3726	63180	2085	322	4232	66168	2209	338	F	بنات		
-	-	-	-	-	36	21	-	-	-	-	17	42	-	42	-	54	64	-	-	CoEd	مختلطة	
63	559	37	404	4188	161	32	255	8043	167	17	3922	62249	2100	318	4644	75039	2465	368	M	تكرور	1988-1989	
4	56	3	173	2708	112	11	30	369	18	2	4194	67798	2254	354	4401	70931	2387	368	F	بنات		
-	-	-	-	-	50	23	-	-	-	-	10	45	-	45	-	62	69	-	-	CoEd	مختلطة	
58	525	37	341	3379	136	32	401	6776	125	16	2804	39965	1397	285	3602	50645	1695	334	M	تكرور	1989-1990	
-	-	-	146	1890	87	11	29	281	16	2	3223	42833	1589	346	3398	45004	1692	359	F	بنات		
-	-	-	-	-	33	23	-	-	-	-	7	37	-	37	-	42	62	-	-	CoEd	مختلطة	
67	500	36	356	3813	139	33	410	5330	176	16	2844	43812	1436	290	3683	53455	1787	340	M	تكرور	1990-1991	
-	-	-	156	1871	79	8	26	253	16	2	3075	45374	1600	343	3257	47498	1695	353	F	بنات		
-	-	-	-	-	42	25	-	-	-	-	8	47	-	47	-	53	75	-	-	CoEd	مختلطة	
60	564	36	358	3978	154	29	315	5338	229	22	2428	46323	1546	275	3161	56203	1965	327	M	تكرور	1991-1992	
-	-	-	110	2303	98	9	27	251	14	2	2732	50673	1764	293	2869	53227	1876	304	F	بنات		
-	-	-	-	-	45	32	-	-	-	-	7	48	-	48	-	52	80	-	-	CoEd	مختلطة	

STATISTICS FOR THE YEAR

1990 - 1991

توزيع مدارس المملكة حسب السلطة المشرفة والجنس ومرحلة التعليم في المدن والقرى
 DISTRIBUTION OF SCHOOLS IN JORDAN BY CONTROLLING AUTHORITY, SEX & CYCLES IN URBAN & RURAL AREAS

1990-1991

السلطة المشرفة Controlling Authority	الجنس SEX		المجموع TOTAL		روضة K		روضة و اساسي K & B		اساسي B		اساسي و ثانوي B & S		ثانوي عام ومهني S	
	م	ت	م	ت	م	ت	م	ت	م	ت	م	ت	م	ت
المجموع العام GRAND TOTAL	1941	3771	1830	3711	408	1121	26	1083	1374	1083	307	262	163	34
وزارة التربية والتعليم Ministry Of Education	1065	2662	1597	2622	0	0	0	0	1266	715	302	201	148	29
حكومة اخرى Other Gov. Auth.	422	944	522	944	0	0	0	0	377	277	90	377	55	15
وكالة الغوث U.N.R.W.A.	436	814	378	814	0	0	0	0	228	243	136	101	92	14
مدارس خاصة Private Schl.	207	904	697	904	0	0	0	0	661	195	10	36	1	0
	21	36	15	36	2	15	0	7	4	7	5	5	6	5
	11	24	13	24	0	11	0	4	4	4	2	4	5	5
	4	41	0	41	0	0	0	2	0	0	1	0	0	0
	6	8	2	8	1	6	0	1	0	0	2	1	0	0
	130	196	66	196	0	130	0	129	66	129	0	66	1	0
	66	99	33	99	0	66	0	65	33	65	0	33	0	0
	54	81	27	81	0	54	0	54	27	54	0	27	0	0
	6	16	0	16	0	6	0	10	6	10	0	6	0	0
	725	877	402	877	111	402	25	232	38	232	56	38	10	0
	43	43	0	43	0	43	0	10	0	10	0	26	0	0
	16	16	2	16	0	16	0	6	0	6	0	5	0	0
	668	818	400	818	111	400	25	216	38	216	25	38	0	0

S = SECONDARY (ACADEMIC & VOCATIONAL) B = BASIC K = KINDER GARTEN
 U. = URBAN R. = RURAL

STATISTICS FOR THE YEAR

1991 - 1992

توزيع مدارس المنطقة حسب السلطة المشرفة والمراحل التعليم في المدن والقرى لعام 1991/1992
 DISTRIBUTION OF SCHOOLS IN JORDAN BY CONTROLLING AUTHORITY, SEX & CYCLE IN URBAN & RURAL AREAS, YEAR 1991/1992

شأنى S	اساسى B & S		اساسى B		روضة و اساسى K & B		روضة K		المجموع TOTAL		السلطة المشرفة Controlling Authority		
	مدن U.	قرى R.	مدن U.	قرى R.	مدن U.	قرى R.	مدن U.	قرى R.	مدن U.	قرى R.		الجنس SEX	
11	51	349	300	1334	1087	10	26	99	449	1803	1913	3716	ت. ع
9	33	155	130	397	371	0	0	0	0	561	534	1093	م. ذ
1	17	159	127	227	281	0	0	0	2	387	427	814	م. ا
1	1	39	43	710	435	10	26	99	447	855	952	1807	م
6	38	343	229	1262	693	0	0	1	0	1612	960	2572	ت. ع
4	23	150	98	371	283	0	0	0	0	525	404	929	م. ذ
1	14	159	119	206	209	0	0	0	0	366	342	708	م. ا
1	1	34	12	685	201	0	0	1	0	721	214	935	م
5	9	5	5	3	6	0	1	6	2	19	23	42	ت. ع
5	8	5	4	2	3	0	0	0	0	12	15	27	م. ذ
0	1	0	1	0	2	0	0	0	0	0	4	4	م. ا
0	0	0	0	1	1	0	1	6	2	7	4	11	م
0	1	0	0	47	150	0	0	0	0	47	151	198	ت. ع
0	1	0	0	24	74	0	0	0	0	24	75	99	م. ذ
0	0	0	0	21	64	0	0	0	0	21	64	85	م. ا
0	0	0	0	2	12	0	0	0	0	2	12	14	م
0	3	1	66	22	238	10	25	92	447	125	779	904	ت. ع
0	1	0	28	0	11	0	0	0	0	0	40	40	م. ذ
0	2	0	7	0	6	0	0	0	0	0	17	17	م. ا
0	0	1	31	22	221	10	25	92	445	125	722	847	م

S = SECONDARY B = BASIC K = KINDERGARTEN
 U = URBAN R = RURAL

توزيع الطلبة حسب حالة القيد والمرحلة والنسب والسلطة المشرفة للعام 1992/1991
 Distribution Of Students By Status, Cycle, SEX & Controlling Authority In General Education 1991/1992
 جميع المراحل

المرحلة الثانوية Secondary Cycle		المرحلة الأساسية Basic Cycle		المرحلة الروضة Kindergarten Cycle		المجموع Total		النسب SEX	السلطة المشرفة Controlling Authority
مترقبون Promoted	مجموع Total	مترقبون Promoted	مجموع Total	مترقبون Promoted	مجموع Total	مترقبون Promoted	مجموع Total		
5683	103747	55137	982690	0	50313	60820	1081613	T. E	المجموع العام Grand Total
4162	52041	29480	501625	0	27494	33642	551680	M. D	
1521	51706	25697	481065	0	22819	27178	529933	F. I	
4703	92293	49686	748925	0	53	54389	791585	T. E	وزارة التربية والتعليم M. O. E
3285	43038	26559	376021	0	39	29844	392539	M. D	
1418	49255	349777	372904	0	14	24545	399046	F. I	
37	5552	231	5511	0	936	268	11768	T. E	سلطة أخرى Other Gov. Auth.
37	5301	216	4152	0	502	253	9739	M. D	
0	251	15	1359	0	434	15	2029	F. I	
0	564	4529	139927	0	0	4529	135562	T. E	
0	564	2202	70896	0	0	2202	69258	M. D	وزارة الشؤون U. N. R. W. A.
0	0	2327	68631	0	0	2327	66304	F. I	
943	3338	691	88036	0	49324	1634	142698	T. E	مدارس خاصة Private Schs.
840	3138	503	50556	0	26953	1343	80144	M. D	
103	2200	188	38171	0	22371	291	62554	F. I	

نسب الترفيع والرسوب والتسرب حسب الصف والجنس للعام ١٩٩٢/٩١
Rates of Promotion, Repeaters, and Dropouts by Grade and Sex 91/92

النسبة التسري Drop- Ratio	النسبة الرسوب Repeater Ratio	النسبة الترفيع Promotio Ratio	الجنس Sex	الصف Grade
0.27	2.12	97.61	T مجموع	أول 1st Grade
0.30	2.22	97.48	M ذكور	
0.24	2.02	97.74	F إناث	
0.17	1.74	98.09	T مجموع	ثاني 2nd Grade
0.16	1.81	98.03	M ذكور	
0.17	1.66	98.17	F إناث	
0.20	2.03	97.77	T مجموع	ثالث 3rd Grade
0.20	2.27	97.53	M ذكور	
0.20	1.76	98.04	F إناث	
0.41	7.48	92.11	T مجموع	رابع 4th Grade
0.43	7.60	91.97	M ذكور	
0.38	7.34	92.28	F إناث	
0.82	9.78	89.40	T مجموع	خامس 5th Grade
0.98	10.16	88.86	M ذكور	
0.64	9.37	89.99	F إناث	
1.25	7.95	90.80	T مجموع	سادس 6th Grade
1.62	8.76	89.62	M ذكور	
0.86	7.07	92.07	F إناث	
2.13	9.22	88.65	T مجموع	سابع 7th Grade
2.86	9.23	87.91	M ذكور	
1.35	9.21	89.44	F إناث	
2.43	6.98	90.59	T مجموع	ثامن 8th Grade
3.31	7.11	89.58	M ذكور	
1.47	6.83	91.70	F إناث	
2.93	5.64	91.43	T مجموع	تاسع 9th Grade
4.00	5.84	90.16	M ذكور	
1.78	5.44	92.78	F إناث	
4.18	7.88	87.94	T مجموع	عاشر 10th Grade
5.09	7.64	87.27	M ذكور	
3.24	8.13	88.63	F إناث	

توزيع الطلبة حسب الفرع والجنس و السن و السلطة المشرفة لعام 1991/1992
 Distribution Of Students By Stream, Grade, SEX & Controlling Authority, Year 1991/1992

الخانوي العام
 General Secondary

خانوي عام 2 Grade 2			اول خانوي Grade 1			المجموع Total			السلطة المشرفة Controlling Authority		
مهنى Vocati.	الري Litrar.	علمي Scient.	مهنى Vocati.	الري Litrar.	علمي Scient.	مهنى Vocati.	الري Litrar.	علمي Scient.	مجموع Total	SEX	
11255	24819	17359	14940	23559	17526	26175	46370	34885	109430	T. 5	المجموع العام Grand Total
6861	10315	10475	9743	8846	9963	16604	19161	20438	56203	M. 3	
4374	14500	6884	5197	14709	7563	9571	29209	14447	53227	F. 1	
9416	23184	15206	11041	22433	15736	20457	45597	30942	96996	T. 5	وزارة التربية والتعليم M. O. E.
5114	9240	8938	5982	8193	8854	11076	17439	17772	46323	M. 3	
4302	13924	6268	5059	14238	6882	9361	28162	13150	50673	F. 1	
1407	204	81	3547	229	121	4954	433	202	5589	T. 5	حكومة اخرى Other Gov. Auth.
1358	179	67	3445	189	104	4803	364	171	5338	M. 3	
49	29	14	102	40	17	151	69	31	251	F. 1	
262	0	0	302	0	0	564	0	0	564	T. 5	وزارة الشؤون U. N. R. . A.
262	0	0	302	0	0	564	0	0	564	M. 3	
0	0	0	0	0	0	0	0	0	0	F. 1	
150	1447	2072	50	893	1669	200	2340	3741	6281	T. 5	مدارس خاصة Private Schg.
127	900	1470	14	462	1005	141	1362	2475	3978	M. 3	
23	547	602	36	431	664	99	978	1266	2303	F. 1	

توزيع الطلبة حسب حالة القيد والمنفوف والمنس والسلطة المشرفة في التطعيم المهني لعام 1991/1992
 Distribution Of Students By Status, Grade, SEX & Controlling Authority 1991/1992
 المهني

Vocational

خاني خاني Grade 2		اول خاني Grade 1		المجموع total		السلطة المشرفة Controlling Authority	
مترقبون Repea.	مترقبون Promoted	مترقبون Repea.	مترقبون Promoted	مترقبون Repea.	مترقبون Promoted	SEX	
401	10834	660	14280	1061	25114	T. E.	المجموع العام Grand Total
360	6501	452	9743	812	15792	M. F.	
41	4333	208	5197	249	9322		
355	9061	660	10381	1015	19442	T. E.	وزارة التعليم والتدريب M. O. E.
316	4798	452	5530	759	10328	M. F.	
39	4263	208	4851	247	9114		
0	1407	0	3547	0	4954	T. E.	عظيمية اخرى Other Gov. Auth.
0	1358	0	3445	0	4803	M. F.	
0	49	0	102	0	151		
0	262	0	302	0	564	T. E.	وكالة الخوف U.N.R.W.A.
0	262	0	302	0	564	M. F.	
0	0	0	0	0	0		
46	104	0	50	46	154	T. E.	مدارس خاصة Private Scho.
44	83	0	14	44	97	M. F.	
2	21	0	36	2	57		

توزيع الطلبة حسب حالة القيد والموقوف والجنس والسلطة المشرفة في التعليم المهني لعام 1991/1992

تجاري

Distribution Of Students By Status: Grade, SEX & Controlling Authority 1991/1992

Commercial

خانى خانوى Grade 2		اول خانوى Grade 1		المجموع total		السلطة المشرفة Controlling Authority	
مخرفون از اسبون Repea.	مخرفون Promoted	مخرفون از اسبون Repea.	مخرفون Promoted	مخرفون Promoted	مجموع Total	SEX	
197	4218	315	4619	512	9349	T.	المجموع العام Grand Total
159	1878	156	1940	315	4133	M.	
38	2340	159	2679	197	5216	F.	
151	4117	315	4574	466	9157	T.	وزارة التربية والتعليم M. D. E.
115	1798	156	1931	271	4000	M.	
36	2319	159	2643	195	5157	F.	
0	0	0	0	0	0	T.	كومية اخرى Other Gov. Auth.
0	0	0	0	0	0	M.	
0	0	0	0	0	0	F.	
0	0	0	0	0	0	T.	وكالة الشؤون U.N.I.C.W.A.
0	0	0	0	0	0	M.	
0	0	0	0	0	0	F.	
46	101	0	45	45	146	T.	مدارس خاصة Private Scho.
44	80	0	9	44	89	M.	
2	21	0	36	2	57	F.	

توزيع الطلبة حسب حالة القيد والمفوف والجنس والسلطة المشرفة في التعليم المهني لعام 1991/1992
 Distribution Of Students By Status, Grade, SEX & Controlling Authority 1991/1992
 زراعتي

كانى ثانوي Grade 2		اول ثانوي Grade 1		المجموع total		السلطة المشرفة Controlling Authority	
مترفعون Repea.	مجموع Total	مترفعون Repea.	مجموع Total	مترفعون Promoted	مجموع Total	الجنس SEX	
1	318	26	388	27	706	T.	733
1	318	26	388	27	706	M.	733
0	0	0	0	0	0	F.	0
							المجموع العام Grand Total
1	318	26	388	27	706	T.	733
1	318	26	388	27	706	M.	733
0	0	0	0	0	0	F.	0
							وزارة التربية والتعليم M. O. E.
0	0	0	0	0	0	T.	0
0	0	0	0	0	0	M.	0
0	0	0	0	0	0	F.	0
							حكومية اخرى Other Gov. Auth.
0	0	0	0	0	0	T.	0
0	0	0	0	0	0	M.	0
0	0	0	0	0	0	F.	0
							وكالة الازوت U. N. R. M. A.
0	0	0	0	0	0	T.	0
0	0	0	0	0	0	M.	0
0	0	0	0	0	0	F.	0
							مدارس خاصة Private Scho.

توزيع الطلبة حسب حالة القيد والمغفوف والجنس والسلطة المشرفة في التعليم المهني لعام 1991/1992
 Distribution Of Students By Status, Grade, SEX & Controlling Authority 1991/1992
 الصناعي

ثاني ثانوي Grade 2		اول ثانوي Grade 1		المجموع total		السلطة المشرفة الجنس Controlling Authority	
مترفعون Promoted	مجموع Total	مترفعون Promoted	مجموع Total	مترفعون Promoted	مجموع Total	SEX	Controlling Authority
193	2524	268	3406	461	5930	T. 5	المجموع العام Grand Total
193	2717	268	3406	461	5930	M. 3	
0	0	0	0	0	0	F. 1	
193	2563	268	3123	461	5225	T. 5	وزارة التربية والتعليم M. O. E.
193	2563	268	3123	461	5225	M. 3	
0	0	0	0	0	0	F. 1	
0	154	0	551	0	705	T. 5	حكومية اخرى Other Gov. Auth
0	154	0	551	0	705	M. 3	
0	0	0	0	0	0	F. 1	
0	0	0	0	0	0	T. 5	وكالة القوات U. N. R. M. A.
0	0	0	0	0	0	M. 3	
0	0	0	0	0	0	F. 1	
0	0	0	0	0	0	T. 5	مدارس خاصة Private Scho.
0	0	0	0	0	0	M. 3	
0	0	0	0	0	0	F. 1	

توزيع الطلبة حسب حالة القيد والمنوف والجنس والسلطة المشرفة في التعليم المهني لعام 1991/1992
 Distribution Of Students By Status, Grade, SEX & Controlling Authority 1991/1992
 فندق

خاني خادوي Grade 2		اول خادوي Grade 1		المجموع total		السلطة المشرفة Controlling Authority	
مترقبون Repea.	مجموع Total	مترقبون Repea.	مجموع Total	مترقبون Repea.	مجموع Total	SEX	
2	129	0	184	2	313	T.	315
2	128	0	184	2	312	M.	314
0	1	0	0	0	1	F.	1
							المجموع العام Grand Total
2	129	0	184	2	313	T.	315
2	128	0	184	2	312	M.	314
0	1	0	0	0	1	F.	1
							وزارة التربية والتعليم M. O. E.
0	0	0	0	0	0	T.	0
0	0	0	0	0	0	M.	0
0	0	0	0	0	0	F.	0
							حكومية اخرى Other Gov. Auth.
0	0	0	0	0	0	T.	0
0	0	0	0	0	0	M.	0
0	0	0	0	0	0	F.	0
							وكالة النمو U. N. R. M. A.
0	0	0	0	0	0	T.	0
0	0	0	0	0	0	M.	0
0	0	0	0	0	0	F.	0
							مدارس خاصة Private Scho.

توزيع الطلبة حسب حالة القيد والموقوف والجنس والسلطة المشرفة في التعليم المهني لعام 1991/1992
 Distribution Of Students By Status, Grade, SEX & Controlling Authority 1991/1992

تمريضي

Nursing

Repea. 8 5 3	خاني ثانوي Grade 2		اول ثانوي Grade 1		المصنوع total		السلطة المشرفة الجنس	
	مترفعون Promoted	مجموع Total	مترفعون Promoted	مجموع Total	مترفعون Promoted	مجموع Total	SEX	Controlling Authority
8	940	948	17	915	25	1855	T. 3 M. 3 F. 1	المصنوع العام Grand Total
5	184	189	2	172	7	356		
3	756	759	15	743	18	1499		
8	940	948	17	915	25	1855	T. 3 M. 3 F. 1	وزارة التربية والتعليم M. O. E.
5	184	189	2	172	7	356		
3	756	759	15	743	18	1499		
0	0	0	0	0	0	0	T. 3 M. 3 F. 1	مكومية اخرى Other Gov. Auth.
0	0	0	0	0	0	0		
0	0	0	0	0	0	0	T. 3 M. 3 F. 1	وكالة القوات U. N. I. M. W. A.
0	0	0	0	0	0	0	T. 3 M. 3 F. 1	مدارس خاصة Private Scho.

توزيع الطلبة حسب حالة القيد والمفوف والجنس والسلطة المشرفة في التعليم المهني لعام 1991/1992
 Distribution Of Students By Status, Grade, SEX & Controlling Authority 1991/1992
 مراكز ذكور

خاني خانيو Grade 2		اول خانيو Grade 1		المجموع total		السلطة المشرفة Controlling Authority	
مترقبون Repea.	مجموع Total	مترقبون Repea.	مجموع Total	مترقبون Repea.	مجموع Total	الجنس SEX	
0	1469	0	3201	0	4670	T. E	المجموع العام Grand Total
0	1469	0	3201	0	4670	M. I	
0	0	0	0	0	0	F. I	
0	0	0	0	0	0	T. E	وزارة التربية والتعليم M. O. E.
0	0	0	0	0	0	M. I	
0	0	0	0	0	0	F. I	
0	1204	0	2894	0	4098	T. E	حكومية اخرى Other Gov. Auth.
0	1204	0	2894	0	4098	M. I	
0	0	0	0	0	0	F. I	
0	262	0	302	0	564	T. E	وكالة الدولة U.N.H.W.A.
0	262	0	302	0	564	M. I	
0	0	0	0	0	0	F. I	
0	3	0	5	0	8	T. E	مدارس خاصة Private Scho.
0	3	0	5	0	8	M. I	
0	0	0	0	0	0	F. I	

توزيع الطلبة حسب حالة القيد والصفوف والجنس والسلطة المشرفة في التعليم المهني لعام 1991/1992
 Distribution Of Students By Status, Grade, SEX & Controlling Authority 1991/1992
 مراكز انك

ثاني ثانوي Grade 2		اول ثانوي Grade 1		المجموع Total		السلطة المشرفة	
مترفعون لراسيون Repea. Promoted	مجموع Total	مترفعون لراسيون Repea. Promoted	مجموع Total	مترفعون لراسيون Repea. Promoted	مجموع Total	SEX	Controlling Authority
0	1236	34	1567	34	2803	T. E.	المجموع العام Grand Total
0	0	0	0	0	0	M. D.	
0	1236	34	1567	34	2803	F. I.	
0	1187	34	1465	34	2652	T. E.	وزارة التربية والتعليم M. O. E.
0	0	0	0	0	0	M. D.	
0	1187	34	1465	34	2652	F. I.	
0	49	0	102	0	151	T. E.	كومية اخرى Other Gov. Auth.
0	0	0	0	0	0	M. D.	
0	49	0	102	0	151	F. I.	
0	0	0	0	0	0	T. E.	وكالة الدول U. N. R. W. A.
0	0	0	0	0	0	M. D.	
0	0	0	0	0	0	F. I.	
0	0	0	0	0	0	T. E.	مدارس خاصة Private Scho-
0	0	0	0	0	0	M. D.	
0	0	0	0	0	0	F. I.	

توزيع الطلبة حسب العمر والجنس والسلطة المشرفة لعام 1991/1992
 Distribution Of Students By Age, Grade, SEX & Controlling Authority 1991/1992
 التعليم الأساسي

السلطة المشرفة Controlling Authority	المرحلة الأولى Grade 1			المرحلة الثانية Grade 2			المرحلة الثالثة Grade 3			المرحلة الرابعة Grade 4			المرحلة الخامسة Grade 5			
	M	F	Total	M	F	Total	M	F	Total	M	F	Total	M	F	Total	
السلطة المشرفة العامة U.M.A.	112010	983409	1095419	1778	14243	16021	18201	16218	15322	16420	15447	1774	15043	16817	16724	18393
السلطة المشرفة الخاصة Private Sect.	37287	37287	74574	704	6177	6881	674	6177	6881	674	6177	6881	674	6177	6881	674
السلطة المشرفة الخاصة U.M.A.	112010	983409	1095419	1778	14243	16021	18201	16218	15322	16420	15447	1774	15043	16817	16724	18393
السلطة المشرفة الخاصة Private Sect.	37287	37287	74574	704	6177	6881	674	6177	6881	674	6177	6881	674	6177	6881	674
السلطة المشرفة الخاصة U.M.A.	112010	983409	1095419	1778	14243	16021	18201	16218	15322	16420	15447	1774	15043	16817	16724	18393
السلطة المشرفة الخاصة Private Sect.	37287	37287	74574	704	6177	6881	674	6177	6881	674	6177	6881	674	6177	6881	674

توزيع الطلبة حسب حالة القيد والصفوف والجنس والسلطة المشرفة للعام 1991/1992
 Distribution Of Students By Status, Grade, SEX & Controlling Authority 1991/1992
 التعليم الأساسي

السلطة المشرفة Controlling Authority	المرحلة الأولى Grade 1			المرحلة الثانية Grade 2			المرحلة الثالثة Grade 3			المرحلة الرابعة Grade 4			المرحلة الخامسة Grade 5			
	M	F	Total	M	F	Total	M	F	Total	M	F	Total	M	F	Total	
السلطة المشرفة العامة U.M.A.	112010	983409	1095419	1778	14243	16021	18201	16218	15322	16420	15447	1774	15043	16817	16724	18393
السلطة المشرفة الخاصة Private Sect.	37287	37287	74574	704	6177	6881	674	6177	6881	674	6177	6881	674	6177	6881	674
السلطة المشرفة الخاصة U.M.A.	112010	983409	1095419	1778	14243	16021	18201	16218	15322	16420	15447	1774	15043	16817	16724	18393
السلطة المشرفة الخاصة Private Sect.	37287	37287	74574	704	6177	6881	674	6177	6881	674	6177	6881	674	6177	6881	674
السلطة المشرفة الخاصة U.M.A.	112010	983409	1095419	1778	14243	16021	18201	16218	15322	16420	15447	1774	15043	16817	16724	18393
السلطة المشرفة الخاصة Private Sect.	37287	37287	74574	704	6177	6881	674	6177	6881	674	6177	6881	674	6177	6881	674

17	Grade 10			Grade 9			Grade 8			Grade 7			Grade 6							
	17	18	19	20	21	22	23	24	25	26	27	28	29	30	31					
7262	13220	24754	10777	7644	9229	1672	4800	13126	9704	10211	18077	37941	17170	48848	10121	17248	37323	18892	10034	8971
3126	4704	18879	4889	3342	4198	8816	2446	4297	4280	5744	8377	15254	8443	48409	48277	53281	27784	8877	40481	4048
4124	4834	17923	5888	3414	4400	21247	4034	37837	3491	5744	8437	24234	8443	48409	48277	53281	27784	8877	40481	4048
4839	12729	24637	6481	42818	8794	11871	32480	10424	48121	8740	17744	27584	12804	74114	88148	11144	42818	13804	79482	7448
2883	4424	17404	4240	21157	2114	4248	14489	4177	20150	3167	7274	18124	4842	27937	4238	14711	74937	4238	14711	4122
4070	4248	17031	5241	23447	3842	13042	13442	4881	30040	4238	14711	74937	4238	14711	74937	4238	14711	74937	4238	14711
377	50	227	26	372	42	44	392	21	428	82	44	392	21	428	82	44	392	21	428	82
12	20	89	20	142	4	44	44	20	174	10	34	74	8	122	0	17	11	14	14	8
0	0	0	0	0	0	0	0	0	0	0	0	0	0	0	0	0	0	0	0	0
0	0	0	0	0	0	0	0	0	0	0	0	0	0	0	0	0	0	0	0	0
318	428	1748	487	312	117	182	114	450	8834	15	200	1740	474	2111	21	283	1448	547	2500	100
174	142	194	774	207	182	142	47	212	1444	88	277	1044	431	1822	47	283	1448	547	2500	100

17	Grade 10			Grade 9			Grade 8			Grade 7			Grade 6		
	17	18	19	20	21	22	23	24	25	26	27	28	29	30	31
1129	4288	6723	2940	7270	7440	5117	6743	8813	8813	8813	8813	8813	8813	8813	8813
2229	20821	23240	2102	3431	3843	4089	4243	4343	4443	4543	4643	4743	4843	4943	5043
2299	31348	34142	1828	3618	37487	383	4043	4104	4104	4104	4104	4104	4104	4104	4104
4798	38472	42818	2420	34840	40190	4881	48131	7489	84421	7414	2817	2728	4112	7488	7488
2428	28772	31157	1909	28841	30190	2274	22927	2891	34444	2817	2817	2817	2817	2817	2817
2248	20492	22441	1721	28319	30040	2274	31913	34144	34144	34144	34144	34144	34144	34144	34144
19	314	372	20	388	402	30	371	341	371	371	371	371	371	371	371
0	140	140	0	408	428	20	428	428	428	428	428	428	428	428	428
0	0	0	0	174	174	0	122	122	122	122	122	122	122	122	122
0	0	0	0	104	104	0	104	104	104	104	104	104	104	104	104
0	0	0	0	104	104	0	104	104	104	104	104	104	104	104	104
141	3011	3172	22	3418	3418	74	3854	3923	4721	4721	4721	4721	4721	4721	4721
129	1449	1542	13	1400	1414	31	1791	1822	2111	2111	2111	2111	2111	2111	2111

STATISTICS FOR THE YEAR

1992 - 1993

توزيع الطلبة حسب حالة القيد والمرحلة والجنس والسلطة المشرفة العام ١٩٩٢/١٩٩٣
Distribution of Students by Status, Cycle, Sex & Controlling Authority 1992/1993.

جميع المراحل

All Cycles

المرحلة الثانوية Secondary Cycle			المرحلة الأساسية Basic Cycle			المرحلة الروضة Kindergarten Cycle			الجميع Total			الجنس Sex	السلطة المشرفة Controlling Authority	
راسبون Repa.	متقدمين Promoted	مجموع Total	راسبون Repa.	متقدمين Promoted	مجموع Total	راسبون Repa.	متقدمين Promoted	مجموع Total	راسبون Repa.	متقدمين Promoted	مجموع Total	T.E	M.F	Grand Total
4221	709256	114177	44491	970404	1044895	0	52503	52503	48712	1132863	1181575	T.E	M.F	المجموع العام Grand Total
2973	54616	57589	24227	492972	517199	0	28494	28494	27200	576082	603282	T.E	M.F	وزارة التربية والتعليم M.O.E
1248	55340	56588	20264	477432	497696	0	24007	24007	21512	556781	578293	T.E	M.F	حكومية اخرى Other Gov. Auth
3508	97616	101124	39469	730011	769480	0	64	64	42877	817691	860568	T.E	M.F	وكالة القوت U.N.R.W.A
2362	45103	47465	21413	338217	379630	0	33	33	23775	403353	427128	T.E	M.F	مدارس خاصة Private Sch.
1146	52513	53659	17956	361794	379750	0	31	31	19102	414338	433440	T.E	M.F	
24	5939	5963	217	6291	6508	0	477	477	241	12707	12948	T.E	M.F	
24	5565	5589	211	4767	4978	0	243	243	235	10575	10810	T.E	M.F	
0	374	374	6	1524	1530	0	234	234	6	2132	2138	T.E	M.F	
0	571	571	4403	146868	151271	0	0	0	4403	147439	151842	T.E	M.F	
0	571	571	2270	74559	76829	0	0	0	2270	75130	77400	T.E	M.F	
0	0	0	2133	72309	74442	0	0	0	2133	72309	74442	T.E	M.F	
689	5830	6519	502	97234	97736	0	51962	51962	1191	155026	156217	T.E	M.F	
587	3377	3964	333	55429	55762	0	28218	28218	920	87024	87944	T.E	M.F	
102	2453	2555	169	41805	41974	0	23744	23744	271	68002	68273	T.E	M.F	

توزيع مدارس الملكة حسب السلطة للثروة والجنس ومرحل التعليم في المدن والقرى لعام ١٩٩٢/١٩٩٣
 Distribution of Schools in Jordan by Controlling Authority, Sex & Cycle in Urban & Rural Areas, Year 1992/1993

ثانوي S.	اساسي وثانوي B. & S.		اساسي B.		روضه واساسي K & B		K. روضه		المجموع Total			الجنس Sex	السلطة الثروة Controlling Authority
	قري R.	مدن U.	قري R.	مدن U.	قري R.	مدن U.	قري R.	مدن U.	قري R.	مدن U.	مجموع Total		
16	370	308	1378	1075	8	23	119	453	1891	1916	3807	T.G	المجموع العام Grand Total
12	167	128	410	364	0	0	0	0	589	533	1122	M.S	
4	160	133	211	272	0	2	0	2	405	423	828	F.1	
0	43	47	727	539	8	23	119	451	897	960	1857	Cur	
12	365	236	2376	689	0	0	0	0	1851	965	2819	T.G	وزارة التربية والتعليم M.O.E
8	163	99	375	283	0	0	0	0	546	409	955	M.S	
4	160	124	213	209	0	0	0	0	377	346	723	F.1	
0	-2	13	688	197	0	0	0	0	731	210	941	Cur	
4	4	3	3	4	0	1	0	0	11	22	33	T.G	حكومية اخرى Other Gov. Auth
4	4	3	3	3	0	0	0	0	11	16	27	M.S	
0	0	1	0	1	0	0	0	0	0	3	3	F.1	
0	0	0	0	0	0	0	0	0	0	3	3	Cur	
0	0	0	64	137	0	0	0	0	64	138	202	T.G	وكالة النورد U.N.R.W.A
0	0	0	32	68	0	0	0	0	23	69	101	M.S	
0	0	0	28	58	0	0	0	0	28	58	86	F.1	
0	0	0	4	11	0	0	0	0	4	11	15	Cur	
0	0	67	35	245	8	22	118	452	162	791	953	T.G	مدارس خاصة Private Sch.
0	0	26	0	10	0	0	0	0	0	39	39	M.S	
0	0	8	0	4	0	0	0	0	0	16	16	F.1	
0	0	33	35	231	8	22	118	450	162	736	898	Cur	

S. = Secondary B. = Basic K. = Kindergarten U. = Urban R. = Rural

توزيع الطلبة حسب حالة القيد والصفوف والجنس والسلطة المشرفة لعام ١٩٩٢/١٩٩٣
 Distribution of Students by Status, Grade, Sex & Controlling Authority
 1992 / 1993

الثانوي

الثانوي

ثاني ثانوي Grade 2			اول ثانوي Grade 1			المجموع Total			السلطة المشرفة Controlling Authority
راسبون Repea.	متروكين Promo.	مجموع Total	راسبون Repea.	متروكين Promo.	مجموع Total	راسبون Repea.	متروكين Promo.	مجموع Total	
3018	51592	54610	1203	58364	59567	4221	109956	114177	المجموع العام Grand Total
2223	25738	27961	750	28878	29628	2973	54616	57589	
795	25854	26649	453	29486	29939	1248	55340	56588	
2339	45723	48062	1169	51893	53062	3508	97616	101124	وزارة التربية والتعليم M. O. E
1641	21265	22906	721	23838	24559	2362	45103	47465	
698	24458	25156	448	28055	28503	1146	52513	53659	
20	2617	2637	4	3322	3326	24	5939	5963	حكومية اخرى Other Gov. Auth.
20	2451	2471	4	3114	3118	24	5565	5589	
0	166	166	0	208	208	0	374	374	
0	302	302	0	269	269	0	571	571	وكالة الترب U.N.R.W.A
0	302	302	0	269	269	0	571	571	
0	0	0	0	0	0	0	0	0	
659	2950	3609	30	2880	2910	689	5830	6519	مدارس خاصة Private Sch.
562	1720	2282	25	1657	1682	587	3377	3964	
97	1210	1327	5	1223	1228	102	2453	2555	

توزيع الطلبة حسب حالة القيد والتصنيف والجنس والسلطة المشرفة في التعليم المهني لعام ١٩٩٢/١٩٩٣
 Distribution of Students by Status, Grade, Sex & Controlling Authority
 1992 / 1993

تجاري

Commercial

السلطة المشرفة Controlling Authority	الجنس Sex	المجموع Total			أول ثانوي Grade 1			ثاني ثانوي Grade 2		
		مجموع Total	متقدمين Promo.	راسبين Repea.	مجموع Total	متقدمين Promo.	راسبين Repen.	مجموع Total	متقدمين Promo.	راسبين Repen.
المجموع العام Grand Total	T. ع	9123	8764	339	4907	4716	191	4216	4008	148
	M. ذ	3857	3651	206	2075	1978	97	1782	1673	109
	F. ا	5266	5133	133	2832	2738	94	2434	2395	39
وزارة التربية والتعليم M. O. E	T. ع	8984	8676	308	4855	4668	187	4129	4008	121
	M. ذ	3782	3606	176	2055	1961	94	1727	1645	82
	F. ا	5202	5070	132	2800	2707	93	2402	2363	39
حكومية اخرى Other Gov. Auth.	T. ع	0	0	0	0	0	0	0	0	0
	M. ذ	0	0	0	0	0	0	0	0	0
	F. ا	0	0	0	0	0	0	0	0	0
وكالة الفتوى U.N.R.W.A	T. ع	0	0	0	0	0	0	0	0	0
	M. ذ	0	0	0	0	0	0	0	0	0
	F. ا	0	0	0	0	0	0	0	0	0
مدارس خاصة Private Sch.	T. ع	139	108	31	52	48	4	87	60	27
	M. ذ	75	45	30	20	17	3	55	28	27
	F. ا	64	63	1	32	31	1	32	32	0

توزيع الطلبة حسب حالة التقيّد والصفوف والجنس والسلطة المشرفة في التعليم المهني لعام ١٩٩٢/١٩٩٣
Distribution of Students by Status, Grade, Sex & Controlling Authority
1992 / 1993

صناعي

Industrial

ثانوي ثانوي Grade 2			اول ثانوي Grade 1			الجموع Total			الجنس Sex	السلطة المشرفة Controlling Authority
راسبون Repea.	مترفعون Promo.	مجموع Total	راسبون Repea.	مترفعون Promo.	مجموع Total	راسبون Repea.	مترفعون Promo.	مجموع Total		
72	2590	2662	143	3602	3745	215	6192	6407	T. ع	المجموع العام Grand Total
72	2590	2662	143	3602	3745	215	6192	6407	M. ذ	
0	0	0	0	0	0	0	6192	0	F. ا	
72	2590	2662	143	3602	3745	215	6192	6407	T. ع	وزارة التربية والتعليم M. O. E
72	2590	2662	143	3602	3745	215	6192	6407	M. ذ	
0	0	0	0	0	0	0	0	0	F. ا	
0	0	0	0	0	0	0	0	0	T. ع	حكومية اخرى Other Gov. Auth.
0	0	0	0	0	0	0	0	0	M. ذ	
0	0	0	0	0	0	0	0	0	F. ا	
0	0	0	0	0	0	0	0	0	T. ع	وكالة التوتيد U.N.R.W.A
0	0	0	0	0	0	0	0	0	M. ذ	
0	0	0	0	0	0	0	0	0	F. ا	
0	0	0	0	0	0	0	0	0	T. ع	مدارس خاصة Private Sch.
0	0	0	0	0	0	0	0	0	M. ذ	
0	0	0	0	0	0	0	0	0	F. ا	

توزيع الطلبة حسب حالة القيد والصفوف والجنس والسلطة المشرفة في التعليم المهني لعام ١٩٩٢/١٩٩٣
Distribution of Students by Status , Grade , Sex & Controlling Authority
1992 / 1993

فندقي

Hotel Ed.

ثاني ثانوي Grade 2			اول ثانوي Grade 1			المجموع Total			السلطة المشرفة Controlling Authority
راسبون Repea.	مترفعون Promo.	مجموع Total	راسبون Repea.	مترفعون Promo.	مجموع Total	راسبون Repea.	مترفعون Promo.	مجموع Total	
0	156	156	8	251	259	8	407	415	المجموع العام Grand Total
0	156	156	8	251	259	8	407	415	
0	0	0	0	0	0	0	0	0	
0	156	156	8	251	259	8	407	415	وزارة التربية والتعليم M. O. E
0	156	156	8	251	259	8	407	415	
0	0	0	0	0	0	0	0	0	
0	0	0	0	0	0	0	0	0	حكومية اخرى Other Gov. Auth.
0	0	0	0	0	0	0	0	0	
0	0	0	0	0	0	0	0	0	
0	0	0	0	0	0	0	0	0	وكالة القويد U.N.R.W.A
0	0	0	0	0	0	0	0	0	
0	0	0	0	0	0	0	0	0	
0	0	0	0	0	0	0	0	0	مدارس خاصة Private Sch.
0	0	0	0	0	0	0	0	0	
0	0	0	0	0	0	0	0	0	

توزيع الطلبة حسب حالة القيد والصفوف والجنس والسلطة المشرفة في التعليم المهني لعام ١٩٩٢/١٩٩٣
Distribution of Students by Status, Grade, Sex & Controlling Authority
1992 / 1993

مراكز تكميد

Male Centers

ثاني ثانوي Grade 2			اول ثانوي Grade 1			المجموع Total			الجنس Sex	السلطة المشرفة Controlling Authority
راسبون Repea.	متقدمون Promo.	مجموع Total	راسبون Repea.	متقدمون Promo.	مجموع Total	راسبون Repea.	متقدمون Promo.	مجموع Total		
0	2579	2579	2	3220	3222	2	5799	5801	T. ع	المجموع العام Grand Total
0	2579	2579	2	3220	3222	2	5799	5801	M. ذ	
0	0	0	0	0	0	0	0	0	F. ا	
0	96	96	2	138	140	2	234	236	T. ع	وزارة التربية والتعليم M. O. E
0	96	96	2	138	140	2	234	236	M. ذ	
0	0	0	0	0	0	0	0	0	F. ا	
0	2157	2157	0	2777	2777	0	4934	4934	T. ع	حكومية اخرى Other Gov. Auth.
0	2157	2157	0	2777	2777	0	4934	4934	M. ذ	
0	0	0	0	0	0	0	0	0	F. ا	
0	302	302	0	269	269	0	571	571	T. ع	وكالة التربية U.N.R.W.A
0	302	302	0	269	269	0	571	571	M. ذ	
0	0	0	0	0	0	0	0	0	F. ا	
0	24	24	0	36	36	0	60	60	T. ع	معارض خاصة Private Sch.
0	24	24	0	36	36	0	60	60	M. ذ	
0	0	0	0	0	0	0	0	0	F. ا	

STATISTICS FOR THE YEAR

1993 - 1994

مقارنة بأعداد الطلاب حسب الجنس والطلبة المشتردة
خلال السنوات العشر الأخيرة

Comparative Statistics of Students Sex and Controlling Authority
for the Last Ten Years

المدرسة Private Schools	وكالة الشؤون U.N.R.W.A	خطوميد اخرى Other Gov. Auth.	وزارة التربية Min. of Ed.	المجموع الكلي Grand Total	الجنس Sex	السنة Year
91286	136017	11655	639995	878953	مجموع T	84-85
39050	6500	1360	308962	355872	اناث F	
82752	136670	11125	664148	894695	مجموع T	85-86
36556	66750	1178	321406	425890	اناث F	
87340	135321	6609	645518	874788	مجموع T	86-87
37598	66233	1440	316489	421750	اناث F	
94717	133442	7275	670729	906163	مجموع T	87-88
41163	65473	1681	330211	438528	اناث F	
103074	13329	7265	707559	831227	مجموع T	88-89
44690	64896	1698	348970	460254	اناث F	
113661	132565	8697	735329	990252	مجموع T	89-90
49138	64846	1991	362439	478414	اناث F	
126510	134802	8992	776912	1047216	مجموع T	90-91
54945	65464	2022	384918	507349	اناث F	
144332	140091	12036	845974	1142433	مجموع T	91-92
62845	68631	2044	423591	557111	اناث F	
156217	151842	12948	860568	1181575	مجموع T	92-93
68273	74442	2138	433440	578293	اناث F	
169277	150980	13658	881985	1215900	مجموع T	93-94
73750	74234	2003	445930	595917	اناث F	

مقارنة إحصائية بالمدارس والمدارس حسب الجنس والبلد
خلال السنوات العشر الأخيرة

Comparative Statistics of Schools by Sex and Controlling Authority
for the Last Ten Years

البلد Year	الجنس Sex	المجموع العام Grand Total	وزارة التربية Min of Edu.	حكومة اخرى Other Gov. Author.	وكالات الدولة U.N.R.W.A	Private Schools
84-85	مجموع T	3082	2335	26	200	521
	اناث F	798	697	2	82	17
	مختلطة Co.	1230	734	12	18	466
85-86	مجموع T	3205	2394	16	195	600
	اناث F	931	814	2	86	29
	مختلطة Co.	1274	730	1	12	531
86-87	مجموع T	3328	2440	20	196	672
	اناث F	940	744	2	83	11
	مختلطة Co.	1426	776	7	16	627
87-88	مجموع T	3478	2502	25	195	756
	اناث F	853	757	2	79	15
	مختلطة Co.	1866	828	13	19	706
80-89	مجموع T	3579	2556	25	196	802
	اناث F	860	788	2	77	13
	مختلطة Co.	1658	869	13	21	755
89-90	مجموع T	3634	2578	26	195	835
	اناث F	848	755	2	77	14
	مختلطة Co.	1724	905	12	21	786
90-91	مجموع T	3771	2662	36	196	877
	اناث F	915	814	4	81	16
	مختلطة Co.	1746	904	8	16	818
91-92	مجموع T	3716	2572	42	198	904
	اناث F	814	708	4	85	7
	مختلطة Co.	1807	935	11	14	847
92-93	مجموع T	3807	2619	33	202	953
	اناث F	828	723	3	86	16
	مختلطة Co.	1857	941	3	15	898
93-94	مجموع T	3943	2641	38	202	1062
	اناث F	818	715	3	84	16
	مختلطة Co.	1984	959	4	17	1004

توزيع الطلبة حسب حالة القيد والمركبة والجنس والسلطة المشرفة لعام 1993/1994

Distribution Of Students by Status, Cycle, SEX & Controlling Authority 1993/1994

جميع المراحل

All Cycles

المركبة الثانوية Secondary Cycle		المركبة الأساسية Basic Cycle		المركبة المتوسطة Kindergarten Cycle		المجموع Total		السلطة المشرفة Controlling Authority
مترفعون/إسبوع Repa. /Promoted	مستقبوع Total	مترفعون/إسبوع Repa. /Promoted	مستقبوع Total	مترفعون/إسبوع Repa. /Promoted	مستقبوع Total	مترفعون/إسبوع Repa. /Promoted	مستقبوع Total	SEX
399	120926	123825	147034	0	55996	19858	1196042	T. C
473	60142	62115	8571	0	30390	10554	609419	M. C
425	60784	61710	8348	0	25606	9294	586623	F. I
239	106661	109200	12742	0	63	15481	865504	T. C
1266	49156	50832	6319	0	29	8305	427750	M. C
273	57505	58378	6303	0	34	7176	438754	F. I
22	6845	6867	721	0	219	115	13543	T. C
22	6381	6403	60	0	99	102	11553	M. C
0	484	484	13	0	120	13	1990	F. I
0	532	532	146912	0	0	3536	147444	T. C
0	532	532	74538	0	0	1676	75070	M. C
0	0	0	72374	0	0	1860	72374	F. I
338	6886	7226	380	0	55714	726	168551	T. C
285	4073	4358	176	0	30262	481	95046	M. C
53	2815	2868	172	0	25452	245	73505	F. I
								U.N.R.W.A.
								U.N.R.W.A.
								Private Scho.

توزيع المدارس والمعاهد والاقسام حسب الجنس ونوع التعليم والسلطة المشرفة لعام 1993/1994
 Distribution of Schools, Centers and Divisions By SEX, Branch of Education and Controlling Authority, Year 1993/1994

التعليم الثانوي المهني

Vocational Secondary Education

Type of Educations		نوع التعليم										المشرفة
مراكز الذكور	مراكز الإناث	فندقى Hotel Ed.	تعليمي Nursing	صناعى Industrial	زراعى Agricultural	تجارى Commercial	الجنس SEX				Controlling Authority	
Femall Centers		مدرسة : قسم :Division:School	مدرسة : قسم :Division:School	مدرسة : قسم :Division:School	مدرسة : قسم :Division:School	مدرسة : قسم :Division:School	مدرسة : قسم :Division:School	T.	M.	F.	الجموع العام	
42	18	4	1	10	19	9	2	64	14	14	32	المجموع العام
0	18	4	1	10	19	9	2	35	4	4	39	
42	0	0	0	0	0	0	0	29	10	10	39	GRAND TOTAL
0	1	4	1	10	19	9	2	31	4	4	35	وزارة التربية M.O.E.
41	0	0	1	0	0	0	0	28	10	10	38	
0	15	0	0	0	0	0	0	0	0	0	0	حكومية أخرى
1	0	0	0	0	0	0	0	0	0	0	0	Other Gov. Auth.
0	1	0	0	0	0	0	0	0	0	0	0	وكالة الكويت
0	0	0	0	0	0	0	0	0	0	0	0	U.N.R.W.A.
0	1	0	0	0	0	0	0	4	0	0	4	مدارس خاصة Private Sch.
0	0	0	0	0	0	0	0	1	0	0	1	

توزيع الطلبة حسب حالة القيد والمفوف والجنس والسلطة المشرفة في التعليم المهني لعام 1993/1994
 Distribution Of Students By Status, Grade, SEX & Controlling Authority 1993/1994
 المهني

Vocational

شادي ثانوي Grade 2		اول ثانوي Grade 1		المجموع total		السلطة المشرفة الجنس	
مترفعون از اسبون Repea.	مترفعون از اسبون Promoted	مترفعون از اسبون Repea	مترفعون از اسبون Promoted	مترفعون از اسبون Repea.	مترفعون از اسبون Promoted	مجموع Total	SEX Controlling Authority
151	12912	146	16843	297	29755	30052	T. م مجموع العام Grand Total
127	8107	98	11165	225	19272	19497	M. ا
24	4805	48	5678	72	10483	10555	F. ا
134	10584	144	12634	278	23218	23496	T. م وزارة التربية والتعليم M. O. E.
110	5934	96	7104	206	13038	13244	M. ا
24	4650	48	5530	72	10180	10252	F. ا
0	2001	1	3843	1	5844	5845	T. م حكومية اخرى Other Gov. Auth.
0	1880	1	3722	1	5602	5603	M. ا
0	121	0	121	0	242	242	F. ا
0	244	0	288	0	532	532	T. م وزارة الغوث U. N. R. W. A.
0	244	0	288	0	532	532	M. ا
0	0	0	0	0	0	0	F. ا
17	83	1	78	18	161	179	T. م مدارس خاصة Private Scho.
17	49	1	51	18	100	118	M. ا
0	34	0	27	0	61	61	F. ا

توزيع مدارس المرحلتين الأساسية الأولى والثانوية في مختلف مناطق الأردن عام 1993/1994
 Distribution Of Schools In Jordan By Controlling Authority, SEX & Cycle In Urban & Rural Areas, Year 1993/1994

السلطة المشرفة Controlling Authority	الجنس SEX		المجموع Total	روضة K		روضة وأساسي K & B		اساسي B		اساسي وخاصي B & S		مدرسة مدن U.	مدرسة قرى R.	مجموع مدن U.	مجموع قرى R.	T.	M.	F.	CO
	U.	R.		U.	R.	U.	R.	U.	R.	U.	R.								
المجموع العام Grand Total	19	64	373	319	1387	1095	10	22	142	492	1951	1992	3943	T.	ع				
	13	41	177	130	423	357	0	0	0	0	0	0	0	0	613	528	1141	M.	د
	6	23	156	138	227	266	0	0	0	0	0	0	0	0	389	429	818	F.	ا
	0	0	60	51	737	472	10	22	142	490	949	1035	1984	CO	ا				
وزارة التربية والتعليم Ministry Of Education	14	46	385	245	1276	674	0	0	1	0	0	0	0	0	1676	963	2641	T.	ع
	8	26	170	102	387	274	0	0	0	0	0	0	0	0	565	402	967	M.	د
	6	20	156	129	201	203	0	0	0	0	0	0	0	0	363	352	715	F.	ا
	0	0	59	14	688	197	0	0	1	0	0	0	0	0	748	211	959	CO	ا
مكومية اخرى Other Gov. Auth.	5	11	7	4	4	5	0	1	0	0	0	0	0	0	16	21	37	T.	ع
	5	10	6	3	3	4	0	0	0	0	0	0	0	0	14	17	31	M.	د
	0	1	0	1	1	0	0	0	0	0	0	0	0	0	1	2	3	F.	ا
	0	0	1	0	0	1	0	0	0	0	0	0	0	0	1	2	3	CO	ا
وكالة الغوث U.N.R.W.A.	0	1	0	0	63	138	0	0	0	0	0	0	0	0	63	139	202	T.	ع
	0	1	0	0	32	68	0	0	0	0	0	0	0	0	32	69	101	M.	د
	0	0	0	0	25	59	0	0	0	0	0	0	0	0	25	59	84	F.	ا
	0	0	0	0	6	11	0	0	0	0	0	0	0	0	6	11	17	CO	ا
مدارس خاصة Private Sch.	0	6	1	70	44	278	10	21	141	492	196	867	1063	T.	ع				
	0	4	1	25	1	11	0	0	0	0	0	0	0	0	2	40	42	M.	د
	0	2	0	8	0	4	0	0	0	0	0	0	0	0	2	16	16	F.	ا
	0	0	0	37	43	263	10	21	141	490	194	811	1005	CO	ا				

S = SECONDARY B = BASIC K = KINDERGARTEN
 U. = URBAN R. = RURAL

توزيع الطلبة حسب حالة القيد والمفوف والجنس والسلطة المشرفة في التعليم المهني لعام 1993/1994
 Distribution Of Students By Status, Grade, SEX & Controlling Authority 1993/1994
 تجاري
 Commercial

ثاني ثانوي Grade 2		اول ثانوي Grade 1		المجموع total		السلطة المشرفة Controlling Authority	
مترفعون Promoted	مجموع Total	مترفعون Promoted	مجموع Total	مترفعون Promoted	مجموع Total	الجنس SEX	
110	4282	70	4392	180	9273	T. E	المجموع العام Grand Total
89	1765	30	2166	119	3951	M. D	
21	2517	40	2805	61	5322	F. I	
93	4229	69	4322	162	9173	T. E	وزارة التربية والتعليم M. O. E.
72	1746	29	2195	101	3912	M. D	
21	2483	40	2818	61	5261	F. I	
0	0	0	0	0	0	T. E	حكومية اخرى Other Gov. Auth.
0	0	0	0	0	0	M. D	
0	0	0	0	0	0	F. I	
0	0	0	0	0	0	T. E	وكالة القوت U. N. R. W. A.
0	0	0	0	0	0	M. D	
0	0	0	0	0	0	F. I	
17	53	1	48	18	100	T. E	مدارس خاصة Private Scho.
17	19	1	21	18	39	M. D	
0	34	0	27	0	61	F. I	

STATISTICS OF COMMUNITY COLLEGES

جدول رقم (٧٢)

خلاصة باعداد الطلبة الملتحقين في كليات المجتمع الأردنية حسب البرامج خلال السنوات العشر الأخيرة
 Distribution of students Enrolled in Community Colleges by programme, 1983/1984 - 1992/1993

Table No. (72)

البرنامج Programme	المجموع الكلي Grand Total											المجموع الكلي Grand Total	العام الدراسي Year
	برامج العمل الاجتماعي Social Work Prog.	برامج خدمات الحركة الجوية Air Aviation Prog.	برامج التطبيق الفنون Applied Arts Prog.	برامج الفنادق Hotel Management Prog.	برامج الحاسوب Computer Prog.	برامج الأعمال الإدارية والمالية Business Adm. Prog.	برامج التمريض Para - Medical Prog.	المجموع الزراعي Grand Total	البرامج الهندسية Engineering Prog.	البرامج التربوية Educational Prog.	البرامج الأكاديمية Academic Prog.		
0	1256	0	0	0	0	1257	1554	42	982	0	11891	32291	1984 / 1983
0	618	0	0	0	0	2438	770	0	587	0	9278	14691	1985 / 1984
519	32	0	236	1881	8783	1764	69	69	4175	0	9745	22205	1986 / 1985
291	0	0	5	484	2997	764	0	0	580	0	8622	13127	1987 / 1986
496	68	0	171	1755	7881	2389	46	46	3919	0	9462	20187	1988 / 1987
272	2	0	2	517	2877	1003	0	0	515	0	7839	13027	1989 / 1988
879	324	0	110	2027	7834	3687	45	45	3969	0	13239	32114	1990 / 1989
488	6	0	15	711	2993	1909	3	3	562	0	11178	17925	1991 / 1990
1505	0	0	0	0	7951	2246	72	72	3492	0	13832	28998	1992 / 1991
718	0	0	0	0	3470	1168	2	2	502	0	11169	16979	1993 / 1992
899	36	285	62	1381	6837	2424	103	103	3143	9487	6669	31226	1994 / 1993
476	12	130	3	587	4350	1460	10	10	360	7581	5236	19985	1995 / 1994
306	66	670	112	2724	7586	3102	127	127	2962	3298	16679	37622	1996 / 1995
112	10	393	5	1107	2957	1624	14	14	228	2260	12712	21422	1997 / 1996
288	11	809	137	3696	8698	3081	191	191	3043	811	19793	40774	1998 / 1997
80	0	270	36	1102	3222	1879	13	13	183	567	14957	22309	1999 / 1998
278	0	1055	109	2661	7721	4677	232	232	3103	1067	17255	38158	2000 / 1999
72	0	366	3	1016	3085	2311	25	25	248	687	13198	21011	2001 / 2000
256	0	1241	181	2532	6532	4390	229	229	2803	606	12206	31976	2002 / 2001
77	0	551	6	1233	3328	2433	28	28	273	466	11346	19741	2003 / 2002

تطور أعداد الطلبة المتقدمين والناجحين في امتحان دبلوم كليات المجتمع حسب البرامج من العام 1982/1983 - 1992/1993
 The number of students enrolled in the Jordanian Community Colleges and the number of graduate according to programme starting 1982/1983 - 1992/1993

المهن الطبية Prof. - Medical	الزراعي Agriculture			الهندسي Engineering			التربوي Educational			الأكاديمي Academic			المجموع الكلي Grand Total			السنوات Year
	F	I	T	F	I	T	F	I	T	F	I	T	F	I	T	
0	533	0	0	0	1128	0	0	0	0	4038	0	9574	0	0	9574	1982 / 1983
0	455	0	0	0	751	0	0	0	0	2816	0	6443	0	0	6443	1983 / 1984
0.00	85.37	0.00	0.00	0.00	66.58	0.00	0.00	0.00	0.00	59.47	0.00	67.30	0.00	0.00	67.30	1984 / 1985
259	565	0	12	181	1899	0	0	0	3819	4261	5748	10657	0	0	10657	1985 / 1986
212	403	0	6	90	883	0	0	0	1945	2117	2780	4922	0	0	4922	1986 / 1987
70.90	71.33	0.00	50.00	46.72	46.50	0.00	0.00	0.00	50.93	49.68	48.36	46.11	0	0	46.11	1987 / 1988
323	648	0	25	242	2011	0	0	0	4629	5459	7045	13257	0	0	13257	1988 / 1989
299	590	0	9	177	1499	0	0	0	3577	4142	5413	9818	0	0	9818	1989 / 1990
89.47	90.05	0.00	36.00	73.14	70.06	0.00	0.00	0.00	77.27	75.87	76.83	73.50	0	0	73.50	1990 / 1991
473	1114	0	51	233	2229	0	0	0	4971	6292	7828	15528	0	0	15528	1991 / 1992
388	840	0	13	136	884	0	0	0	2884	3558	4529	8173	0	0	8173	1992 / 1993
92.03	75.40	0.00	25.49	58.37	39.49	0.00	0.00	0.00	58.92	56.55	57.86	52.36	0	0	52.36	1993 / 1994
297	506	0	32	240	2050	0	0	0	5621	6699	8592	15495	0	0	15495	1994 / 1995
229	348	0	6	112	1110	0	0	0	4529	5249	6853	11329	0	0	11329	1995 / 1996
80.47	68.77	0.00	18.75	46.67	54.15	0.00	0.00	0.00	80.57	78.35	79.75	73.18	0	0	73.18	1996 / 1997
599	1298	2	35	247	1970	0	0	0	6603	7994	9827	16575	0	0	16575	1997 / 1998
517	1127	2	26	118	917	0	0	0	5925	7158	8463	13205	0	0	13205	1998 / 1999
96.31	86.83	100.00	74.29	47.77	46.55	0.00	0.00	0.00	89.73	89.54	86.12	80.27	0	0	80.27	1999 / 2000
637	1253	0	47	296	2278	0	0	0	5942	7577	9071	15860	0	0	15860	2000 / 2001
489	1028	0	35	199	1139	0	0	0	5978	6348	7053	11514	0	0	11514	2001 / 2002
76.77	82.04	0.00	74.47	67.23	50.00	0.00	0.00	0.00	83.79	83.78	77.75	72.60	0	0	72.60	2002 / 2003
506	899	9	38	143	1226	169	234	0	6288	8140	8799	13957	0	0	13957	2003 / 2004
350	649	6	31	80	594	154	208	0	5376	6960	6945	10587	0	0	10587	2004 / 2005
69.17	72.19	66.67	81.59	55.94	48.45	91.12	88.89	0	85.50	85.50	78.93	75.80	0	0	75.80	2005 / 2006
564	1167	5	71	72	1305	96	191	0	6872	9031	9412	16340	0	0	16340	2006 / 2007
434	866	5	46	54	711	83	161	0	4884	6399	6463	10976	0	0	10976	2007 / 2008
76.96	74.21	100.00	64.79	75.00	54.48	86.46	84.29	0	71.07	70.86	68.67	67.17	0	0	67.17	2008 / 2009
913	2068	7	96	148	1902	198	265	0	9063	11683	13088	22546	0	0	22546	2009 / 2010
81.05	79.40	71.43	53.13	77.70	56.31	92.93	90.94	0	6790	8729	9139	15091	0	0	15091	2010 / 2011
1006	2026	19	152	1846	1846	156	268	0	7125	9164	11983	19342	0	0	19342	2011 / 2012
793	1496	10	33	111	895	119	178	0	4483	5651	6673	10831	0	0	10831	2012 / 2013
78.83	73.84	52.63	21.71	73.03	48.48	76.28	69.78	0	62.92	61.67	60.16	56.00	0	0	56.00	2013 / 2014

أخذت أرقام الامتحان الشامل لسنة 1983 من التقرير الإحصائي السنوي لوزارة التربية والتعليم.
 أخذت أرقام الامتحان الشامل لسنة 1986 - 1987 - 1988 من الكتاب السنوي الصادر عن وزارة التعليم العالي لعام 1988 / 1987.

جدول رقم (٣٤)
T.N. (34)

خلاصة توزيع السنة الأولى في كليات المجتمع الأردنية حسب البرنامج والسلطة المشرفة لعام ١٩٩٢/١٩٩١ م
Summary Data of Distribution of First Year Students in Community Colleges by Programme,
and Supervisory Authority for the year 1991/1992

القطاع الخاص Private Sector		وكالة الفتوح الدولية U.N.R.W.A		مواقع حكومية أخرى Other Govern Department		وزارة التعليم العالي Ministry of Higher Education		للمجموع الكلي Grand Total		السلطة المشرفة Supervisory Authority	البرنامج Programme
إناث Female	مجموع Total	إناث Female	مجموع Total	إناث Female	مجموع Total	إناث Female	مجموع Total	إناث Female	مجموع Total		
5036	10003	300	512	494	1037	4062	6778	9892	18330		المجموع الكلي Grand Total
2720	3410	110	183	103	116	3123	4271	6056	7980		البرنامج الأكاديمي Academic Programme
23	93	—	—	30	44	118	225	171	362		البرنامج التربوي Education Programme
7	322	16	122	17	78	100	977	140	1699		البرنامج الهندسي Engineering Programme
—	—	—	—	9	82	8	50	17	132		البرنامج الزراعي Agricultural Programme
898	1827	84	98	226	377	—	26	1208	2328		برنامج المهن الطبية المساعدة Para - Medical Programme
811	2530	90	109	45	91	549	932	1495	3662		برنامج الأعمال الإدارية Administrative & Finance Programme
395	1120	—	—	37	72	110	146	542	1338		برنامج الحاسوب Computer Programme
—	—	—	—	1	57	—	—	1	57		برنامج الفنادق Hotel Management Programme
171	470	—	—	—	—	54	151	255	621		برنامج الفنون التطبيقية Applied Fine Arts Programme
—	—	—	—	—	—	—	—	—	—		برنامج خدمات الحركة الجوية Air Aviation Service Programme
11	31	—	—	26	120	—	—	37	151		برنامج العمل الاجتماعي Social Work Programme

جدول رقم (٣٨)

T.N. (38)

خلاصة توزيع طلبة السنة الثانية في كليات المجتمع الأردنية حسب البرنامج والسلطة المشرفة لعام ١٩٩٢/١٩٩١ م

Summary Data of Distribution of Second Year Students in Community Colleg's by Programme.
Supervisory Authority for the year 1991/1992

القطاع الخاص Private Sector	وكالة الغوث الدولية U.N.R.W.A		دوائر حكومية أخرى Other Govern Departments		وزارة التعليم العالي Ministry of Higher Education		المجموع الكلي General Total		السلطة المشرفة Supervisory Authority	البرنامج Program
	إناث Female	مجموع Total	إناث Female	مجموع Total	إناث Female	مجموع Total	إناث Female	مجموع Total		
6193	11976	211	405	540	1135	4175	6312	11179	19828	المجموع الكلي Grand Total
3588	4691	96	167	104	101	3354	4313	7142	9275	البرنامج الأكاديمي Academic Program
324	459	—	—	30	37	162	209	516	705	البرنامج التربوي Educational Program
7	474	11	84	16	72	74	774	108	1404	البرنامج الهندسي Engineering Program
—	—	—	—	—	82	8	18	8	100	برنامج المهن الزراعية Agricultural Program
785	1762	36	61	282	526	—	—	1103	2349	برنامج المهن الطبية المساعدة Para - Medical Program
982	3031	68	93	41	83	499	852	1590	4039	برنامج الأعمال الإدارية Administrative & Finance Program
400	1207	—	—	41	83	33	33	474	1323	برنامج الحاسوب Computer Program
—	—	—	—	2	52	—	—	2	52	برنامج الفنادق Hotel Management Program
96	321	—	—	—	—	45	113	141	434	برنامج الفنون التطبيقية Applied Fine Arts Program
—	—	—	—	—	—	—	—	—	—	برنامج خدمات الحركة الجوية Air Aviation Service Program
11	31	—	—	24	66	—	—	35	127	برنامج العمل الاجتماعي Social Work Program

Table Number (63)

جدول رقم (63)

توزيع الطلبة الخريجين من كليات المجتمع الأردنية حسب التخصص والبرنامج للعام الدراسي 1993 / 1994
Distribution of Graduat's student's in Jordanian Community College's by Programme and Specialisation for the year 1993 / 1994.

النسبة المئوية للنجاح Percentage.	الناجحون Passed.		المشاركون Participants		التخصصات Specializations	المجموع الكلي Grand Total
	انثى Female	مجموع Total	انثى Female	مجموع Total		
63.66	7069	11150	10240	17515		
71.32	4238	4990	5710	6997		
81.57	672	792	821	971	الشريعة الاسلامية Islamic Shari'a	
85.39	805	884	694	801	اللغة العربية Arabic Lang.	
55.53	540	688	880	1239	اللغة الانجليزية English Lang.	
84.73	332	394	381	465	الدراسات الاجتماعية Social Studies	
44.95	76	98	170	218	العلوم Science	
28.59	154	195	537	662	الرياضيات Mathematics	
73.09	146	258	186	353	التربية الرياضية Physical Education	
79.31	145	184	178	232	الفنون الجميلة Fine Arts	
94.23	49	49	52	52	التغذية والاقتصاد المنزلي Nutrition and Home Economics	
83.38	1519	1646	1608	1974	تربية الطفل Kindergarten	
20.00	0	2	3	10	الارصاد الجوية Meteorology	
71.68	161	288	257	399		
100.00	1	1	1	1	المعوق البصري Visual Impairment	
100.00	14	21	14	21	المعوق العقلي Mental Retardation	
95.65	18	22	19	23	المعوق السمعي Hearing Impairment	
91.46	111	182	119	199	المكتبات التعليمية والمقررات Libraries	
38.71	37	60	104	155	التربية المهنية Vocational Education	
48.97	129	929	175	1897		
11.33	0	17	0	150	تثبيت كهربائية Electrical Installation	
5.71	0	2	0	35	نقل الطاقة وتوزيعها Power Transmission	
13.64	0	3	0	22	محطات توليد الطاقة Power Generation	
5.26	0	1	0	19	الاجهزة المنزلية والكهربائية Domestic & Office Dev.	
38.10	0	8	0	21	الاجهزة الكهربائية Fine Instruments	
18.75	0	3	0	16	الآلات المصنعية Automation	
51.52	0	17	0	33	كهرباء الآليات الكهربائية Heavy Vehicles Elect.	
47.66	0	61	0	128	تكنولوجيا الراديو والتلفزيون والفيديو Radio, T.V and Video Tech.	
17.86	2	5	7	28	تكنولوجيا الحاسوب Computer Tech.	
72.00	2	36	3	50	نظم الاتصالات / شبكات Communication	
47.37	2	36	5	76	نظم الاتصالات / شبكات Networks	
31.58	3	6	6	19	نظم الاتصالات / مقلم Switching	
77.78	0	14	0	18	الرسم الميكانيكي Mechanical Drawing	
41.46	0	51	0	123	الآلات المصنعية / الآلات Production and Machines	
38.75	0	86	1	234	مركبات السيارات Automobiles	
70.37	0	19	0	27	مركبات الآليات الكهربائية Heavy Vehicles Mech.	
80.91	0	20	0	22	مركبات محطات توليد الكهرباء Mech. of Elect. Power Station	
46.97	0	83	1	198	التكييف والتبريد والتدفئة Air-Conditioning & Heating	
77.94	34	53	48	88	مختبرات صناعية ومدارس Ind. & School Lab.	
51.85	9	14	21	27	هندسة بيئية Environmental eng.	
85.71	7	24	8	28	تكنولوجيا النسيج Textile Tech.	
65.31	8	64	12	98	هندسة الكيمياء Chemical Ind.	
58.67	0	17	0	30	البتروكيماويات والبتنة Petro Chemicals	
88.24	0	15	0	17	التعدين وتجهيز المعادن Mineral & Ore Preparation	
93.62	0	44	0	47	هندسة المدنية Civil Eng.	
93.33	0	42	0	45	هندسة المساحة Survey Eng.	
94.74	55	126	58	193	هندسة معمارية Architectures Eng.	
100.00	7	10	7	10	المسح الجوي ورسم الخرائط Cartography.	
16.44	0	12	1	73	هندسة الطيران / نظم الطيران Aviation Elect.	
50.00	0	8	0	16	هندسة طيران / الصناعات الجوية Guided Weapons	
21.05	0	4	1	19	هندسة طيران كهربائية وادوات Electrical & Fine Instruments	
15.79	0	3	0	19	هندسة طيران المصنوعات Engines	
27.59	0	8	0	29	هندسة طيران الهياكل Air Frame	
36.64	0	7	0	19	هندسة طيران الصناعات Armament	

النسبة المئوية للنجاح Percentage	الناجحون Passed		المشاركين Participants		التخصصات Specializations	المجموع Total
	نسبة النجاح Percentage	انثى Female	مجموع Total	انثى Female		
85.57	43	186	50	194	المجموع	194
86.15	39	56	45	65	الخدمة الاجتماعية	65
60.00	4	6	5	10	الخدمات القانونية	10
81.58	0	31	0	38	التلاوة وعلوم القرآن	38
90.12	0	73	0	81	الإسلامة وتوعية الأئمة	81
51.60	1026	1967	1998	3812	المجموع	3812
51.64	305	817	828	1582	المحاسبة	1582
47.18	484	745	973	1579	إدارة الأعمال	1579
57.82	122	242	218	420	الإدارة المالية والمصرفية	420
64.67	103	108	161	167	الإدارة المكتبية والمكتبات	167
50.00	1	4	2	8	التسويق وإدارة المنتجات	8
100.00	2	13	2	13	الدراسات المصرفية والمالية الإسلامية	13
88.37	9	38	12	43	الدراسات المصرفية والمالية	43
77.01	881	1491	1059	1936	المجموع	1936
88.89	0	48	0	54	التحكم الصحي	54
100.00	1	2	1	2	العلاج الطبيعي	2
73.14	251	422	320	577	المختبرات الطبية	577
100.00	17	21	17	21	المختبرات والميدان الطبي	21
74.88	413	605	520	808	المصنعة	808
0.00	0	0	0	0	التخدير والأعصاب	0
80.00	7	32	10	40	الأشعة	40
75.29	42	128	49	170	مختبرات الأسنان	170
87.59	49	127	52	145	مختبرات طبية	145
92.41	58	73	62	79	التعويضات	79
93.75	21	30	22	32	صحة الدم والأسنان	32
100.00	1	1	1	1	العلاج الوظيفي	1
28.57	1	2	5	7	الثقافة الجمالية	7
22.29	4	39	15	175	المجموع	175
19.23	2	20	10	104	إنتاج الخبثات	104
12.77	0	6	0	47	إنتاج الحيوانات	47
54.17	2	13	5	24	تصنيع الأغذية	24
53.83	329	717	658	1332	المجموع	1332
53.83	329	717	658	1332	البرمجة	1332
26.87	0	18	0	67	المجموع	67
35.71	0	5	0	14	إدارة الأبنية	14
24.53	0	13	0	53	إدارة الطعام والشراب	53
77.48	258	547	320	706	المجموع	706
58.33	2	14	2	24	فنون التلفزيون	24
77.33	193	249	240	322	تصميم الأزياء وتصنيع الملابس	322
78.89	63	284	78	360	التصميم الداخلي	360

Table Number: 52
 1394

Distribution of Jordanian Students Enrolled to Community Colleges by Level of Study Supervisory Authority and Programms for the year 1995 / 1991.

Private Colleges	U.N.R.W.A.		Other Governmental		Ministry of Higher Education.		Grand Total	Level of Study	Supervisory Authority
	Female	Total	Female	Total	Female	Total			
7520	334	67	1078	2097	6654	9496	25292	Total	Programme
3270	5237	151	503	1066	3281	4415	11354	First year	Grand Total
360	7506	130	520	1021	3373	5083	13938	Second Year	
2300	3157	0	125	131	3995	4520	7808	Total	
123	996	0	43	49	1715	1786	2833	First year	Academic Programme
1877	2159	0	87	82	2280	2734	4975	Second Year	
24	24	0	140	159	306	462	645	Total	
17	12	3	68	78	157	218	308	First year	Educational Programme
12	12	0	72	81	149	214	337	Second Year	
539	34	34	256	277	207	1474	2548	Total	
6	261	17	143	36	102	726	1299	First year	Engineering Programme
3	278	17	113	108	105	748	1247	Second Year	
0	0	0	7	119	26	111	230	Total	
0	0	0	4	59	16	53	112	First year	Agricultural Programme
0	0	0	3	60	10	58	118	Second Year	
1531	2662	113	588	891	88	155	3857	Total	
651	1084	56	295	438	88	133	1733	First year	Para-Medical Programme
80	1578	57	303	453	0	22	2124	Second Year	
1479	3354	187	39	144	1300	1787	5542	Total	
104	1549	78	115	86	643	799	2549	First year	Administrative & Finance Programme
775	1805	109	132	58	657	998	2993	Second Year	
985	2039	0	10	28	381	515	2582	Total	
527	1016	0	10	28	254	348	1392	First year	Computer Programme
458	1023	0	0	0	127	167	1190	Second Year	
0	0	0	0	141	0	0	141	Total	
0	0	0	0	53	0	0	53	First year	Hotel Management Programme
0	0	0	0	88	0	0	88	Second Year	
691	1257	0	0	0	275	387	1644	Total	
403	617	0	0	0	230	275	892	First year	Applied Fine Arts Programme
283	640	0	0	0	45	112	752	Second Year	
7	13	0	57	207	76	77	297	Total	
0	0	0	26	106	76	77	181	First year	Social Work Programme
7	12	0	31	101	0	0	111	Second Year	

جدول رقم (٥٤)

اعداد الطلبة المشتركين والتاجدين والنسبة المئوية للنجاح في امتحان دبلوم كليات المجتمع الأردنية حسب الكلية والبرنامج للعام الدراسي ١٩٩١م

Number of Participants, Passed Students and Percentage of Passing in Community Colleges Comprehensive Exam by College, Programme, and Sex for the year 1991

جدول رقم (٥٤)

Table (54)

البرنامج Programme	النسبة المئوية Percentage		الطلبة Participants		النسبة المئوية Percentage		الطلبة Participants		النسبة المئوية Percentage		الطلبة Participants		النسبة المئوية Percentage		الطلبة Participants		النسبة المئوية Percentage		الطلبة Participants		النسبة المئوية Percentage		المجموع الكلي Grand Total	السلطة المشرفة Supervisory Authority
	النسبة المئوية Percentage	الطلبة Participants	النسبة المئوية Percentage	الطلبة Participants	النسبة المئوية Percentage	الطلبة Participants	النسبة المئوية Percentage	الطلبة Participants	النسبة المئوية Percentage	الطلبة Participants	النسبة المئوية Percentage	الطلبة Participants	النسبة المئوية Percentage	الطلبة Participants	النسبة المئوية Percentage	الطلبة Participants	النسبة المئوية Percentage	الطلبة Participants	النسبة المئوية Percentage	الطلبة Participants	النسبة المئوية Percentage	الجنس Sex		
الكل Grand Total	70%	92	132	181	246	70%	549	896	1189	1619	70%	1187	1665	2119	70%	1187	1665	2119	70%	1187	1665	2119	Total	
	68.1%	62	91	144	199	68.2%	420	596	437	1109	67%	432	600	823	67%	432	600	823	67%	432	600	823	Male	
	73.1%	30	41	67	90	100%	1	1	1	1	67%	54	72	97	75%	54	72	97	75%	54	72	97	Female	
كليات وزارة التعليم العالي Ministry of Higher Education Colleges																							Total	
																							Male	
																							Female	
كليات حكومية أخرى Other Govern Colleges																							Total	
																							Male	
																							Female	
كليات وزارة البترول الدولية U.N.R.W.A. Colleges																							Total	
																							Male	
																							Female	
الكليات الخاصة Private Colleges																							Total	
																							Male	
																							Female	

جدول رقم (٤٥)

اعداد الطلبة المشاركين والناجحين والنسبة المئوية للنجاح في امتحان دبلوم كليات المجتمع الأردنية حسب السلطنة المشرفة والبرنامج والجنس لعام ١٩٩٠ م
 Number of participants, passed students and percentage of passing in the Community Colleges Comprehensive Exam by Authority, Programme, and sex for the year 1990

السلطنة المشرفة Supervisory Authority	البرنامج Program	النسبة المئوية للنجاح Percentage of Passes		المتسجلون Participants		النسبة المئوية للناجحين Percentage of Passed		المتسجلون Participants		الجنس Sex	
		النسبة المئوية Percentage	المتسجلون Participants	النسبة المئوية Percentage	المتسجلون Participants	النسبة المئوية Percentage	المتسجلون Participants				
السلطنة المشرفة Supervisory Authority	البرنامج الاجتماعي Social work Prog.	المتسجلون Participants	14	31	14	31	100%	100%	14	31	Total
		الناجحون Passed	14	31	14	31	100%	100%	14	31	Male
السلطنة المشرفة Supervisory Authority	برنامج خدمات الخدمة الجوية Air Aviation Service Prog.	المتسجلون Participants	21	21	21	21	100%	100%	21	21	Total
		الناجحون Passed	21	21	21	21	100%	100%	21	21	Male
السلطنة المشرفة Supervisory Authority	برنامج الفنون التطبيقية Applied Fine Arts Prog.	المتسجلون Participants	141	141	141	141	100%	100%	141	141	Total
		الناجحون Passed	141	141	141	141	100%	100%	141	141	Male
السلطنة المشرفة Supervisory Authority	برنامج التمريض Nursing Prog.	المتسجلون Participants	21	21	21	21	100%	100%	21	21	Total
		الناجحون Passed	21	21	21	21	100%	100%	21	21	Male
السلطنة المشرفة Supervisory Authority	برنامج الحاسوب Computer Prog.	المتسجلون Participants	17	17	17	17	100%	100%	17	17	Total
		الناجحون Passed	17	17	17	17	100%	100%	17	17	Male
السلطنة المشرفة Supervisory Authority	برنامج الإدارة والإدارة الإدارية والتربية Administrative & Finance Prog.	المتسجلون Participants	182	182	182	182	100%	100%	182	182	Total
		الناجحون Passed	182	182	182	182	100%	100%	182	182	Male
السلطنة المشرفة Supervisory Authority	برنامج التمريض الطبي Medical Prog.	المتسجلون Participants	149	149	149	149	100%	100%	149	149	Total
		الناجحون Passed	149	149	149	149	100%	100%	149	149	Male
السلطنة المشرفة Supervisory Authority	برنامج الزراعة Agriculture Prog.	المتسجلون Participants	31	31	31	31	100%	100%	31	31	Total
		الناجحون Passed	31	31	31	31	100%	100%	31	31	Male
السلطنة المشرفة Supervisory Authority	البرنامج الهندسي Engineering Prog.	المتسجلون Participants	504	504	504	504	100%	100%	504	504	Total
		الناجحون Passed	504	504	504	504	100%	100%	504	504	Male
السلطنة المشرفة Supervisory Authority	البرنامج التربوي Educational Prog.	المتسجلون Participants	221	221	221	221	100%	100%	221	221	Total
		الناجحون Passed	221	221	221	221	100%	100%	221	221	Male
السلطنة المشرفة Supervisory Authority	البرنامج الأكاديمي Academic Prog.	المتسجلون Participants	6060	6060	6060	6060	100%	100%	6060	6060	Total
		الناجحون Passed	6060	6060	6060	6060	100%	100%	6060	6060	Male
السلطنة المشرفة Supervisory Authority	المجموع Total	المتسجلون Participants	10247	10247	10247	10247	100%	100%	10247	10247	Total
		الناجحون Passed	10247	10247	10247	10247	100%	100%	10247	10247	Male
سلطنة وزارة التعليم العالي Ministry of H. Educ.	مجموع Total	المتسجلون Participants	1511	1511	1511	1511	100%	100%	1511	1511	Total
		الناجحون Passed	1511	1511	1511	1511	100%	100%	1511	1511	Male
سلطنة حكومية أخرى Other Govern. Coll.	مجموع Total	المتسجلون Participants	278	278	278	278	100%	100%	278	278	Total
		الناجحون Passed	278	278	278	278	100%	100%	278	278	Male

Table Number ()
 توزيع طلبة السنة الاولى والثانية لطلبة المجتمع العلمي في كليات المجتمع الأردنية حسب المنطقة الشرقية والجنوبية الغربية للعام الدراسي 1994/1995
 Distribution of First and Second Year Students Enrolled to Jordan Community College By Supervisory Authority and Program for the Year 1994 /1995.

البرنامج Program	العلوم الإنسانية Humanities		العلوم التطبيقية Applied Sciences		العلوم الصحية Health Sciences		العلوم الحاسوبية Computer Sciences		العلوم الإدارية Administrative Sciences		العلوم الزراعية Agricultural Sciences		العلوم الهندسية Engineering Sciences		العلوم التربوية Educational Sciences		العلوم الأكاديمية Academic Sciences		المجموع الكلي Grand Total			
	ذكور Male	إناث Female	مجموع Total	ذكور Male	إناث Female	مجموع Total	ذكور Male	إناث Female	مجموع Total	ذكور Male	إناث Female	مجموع Total	ذكور Male	إناث Female	مجموع Total	ذكور Male	إناث Female	مجموع Total	ذكور Male	إناث Female	مجموع Total	
	البرامج Programs	البرامج Programs	البرامج Programs	البرامج Programs	البرامج Programs	البرامج Programs	البرامج Programs	البرامج Programs	البرامج Programs	البرامج Programs	البرامج Programs	البرامج Programs	البرامج Programs	البرامج Programs	البرامج Programs	البرامج Programs	البرامج Programs	البرامج Programs	البرامج Programs	البرامج Programs	البرامج Programs	البرامج Programs
190	341	1194	1796	0	128	1455	2424	3218	5312	2197	3468	43	243	360	2681	552	883	1435	5178	5395	14387	22471
84	165	600	928	0	63	748	1239	1863	2997	1069	1646	23	135	201	1435	320	379	2505	2575	7413	11562	
106	176	594	868	0	65	707	1185	1355	2315	1128	1822	20	108	159	1246	232	304	2673	2820	6974	10808	
132	138	501	860	0	515	850	1648	2130	265	327	26	119	256	1670	376	484	3242	3346	8961	9524		
50	55	275	371	0	0	275	332	1064	1403	194	213	10	89	146	921	226	272	1541	1576	3785	5212	
92	83	226	289	0	0	236	318	584	727	71	114	16	50	110	749	150	212	1701	1770	3178	4912	
0	0	0	0	0	0	0	0	0	145	0	0	0	0	0	0	2	0	0	0	0	147	
0	0	0	0	0	0	0	0	0	144	0	0	0	0	0	0	0	0	0	0	0	144	
0	0	0	0	0	0	0	0	0	1	0	0	0	0	0	0	0	0	0	0	0	3	
48	48	43	43	0	64	64	277	277	63	63	0	0	0	0	0	55	55	664	664	1214	1214	
18	43	43	43	0	38	39	216	216	37	37	0	0	0	0	0	55	55	393	393	741	741	
0	0	0	0	0	25	25	51	51	26	26	0	0	0	0	0	0	0	361	361	473	473	
0	0	9	100	0	0	0	0	0	0	0	0	0	0	124	914	0	61	0	0	143	1074	
0	0	4	50	0	0	0	0	0	0	0	0	0	0	73	478	0	41	0	0	87	579	
0	0	5	40	0	0	0	0	0	0	0	0	0	0	51	436	0	19	0	0	56	495	
0	0	0	0	0	101	129	272	315	31	54	0	0	0	0	0	0	0	831	868	1235	1368	
0	0	0	0	0	65	65	179	179	31	31	0	0	0	0	0	0	0	407	407	582	582	
0	0	0	0	0	36	36	84	93	136	0	23	0	0	0	0	0	0	424	461	553	664	
0	0	70	91	0	51	64	221	305	69	99	15	72	2	6	76	85	158	174	582	836		
0	0	40	55	0	21	28	138	190	46	62	7	41	2	6	40	45	69	70	363	497		
0	0	30	36	0	30	36	83	115	23	37	8	31	0	0	36	40	89	104	299	399		
0	0	173	173	0	108	108	381	381	19	19	0	0	0	0	134	135	942	943	1757	1760		
0	0	38	68	0	42	42	215	215	8	8	0	0	0	0	49	49	473	473	875	875		
0	0	85	85	0	66	66	166	166	11	11	0	0	0	0	85	87	469	470	882	885		
0	0	124	181	0	0	53	41	153	0	0	11	47	107	480	41	76	0	0	0	324	1000	
0	0	50	85	0	0	29	41	123	0	0	3	29	53	260	41	41	0	0	0	188	566	
0	0	74	96	0	0	34	0	30	0	0	8	19	54	220	0	35	0	0	0	136	434	
40	40	72	72	0	84	84	238	238	48	49	0	0	0	0	70	70	271	271	824	824		
0	0	40	40	0	58	58	148	148	49	49	0	0	0	0	41	41	119	119	455	455		
40	40	32	32	0	26	26	90	90	0	0	0	0	0	29	29	152	152	369	369	636	636	
44	50	0	0	0	64	64	157	220	34	43	0	0	15	21	0	0	201	220	515	636		
2	7	0	0	0	36	43	82	121	29	26	0	0	15	21	0	0	80	92	239	310		
42	43	0	0	0	28	39	74	99	11	17	0	0	0	0	0	0	121	128	276	326		
0	0	0	0	0	43	56	61	96	0	0	0	0	0	0	0	0	175	206	279	358		
0	0	0	0	0	13	26	44	67	0	0	0	0	0	0	0	0	90	112	152	207		
0	0	0	0	0	25	28	17	29	0	0	0	0	0	0	0	0	85	94	127	151		
0	0	0	0	0	0	0	0	0	0	0	0	0	8	249	0	0	0	0	0	8	249	
0	0	0	0	0	0	0	0	0	0	0	0	0	0	3	156	0	0	0	0	3	156	
0	0	0	0	0	0	0	0	0	0	0	0	0	5	93	0	0	0	0	0	5	93	

تلفخ جدول رقم ()

Followed Table Number()

Social work Programs	العلوم التطبيقية Applied Fine Arts prog		التربية البدنية Physical Education		البرامج الحاسوبية Computer Programs		الادارة Administrative & Finance		البرامج الطبية Para-med. Programs		البرامج الزراعية Agricultural Programs		البرامج الهندسية Engineering Programs		البرامج التعليمية Educational Programs		البرامج الأكاديمية Academic Programs		البرامج		Grand Total	Facilities
	Female	Total	Female	Total	Female	Total	Female	Total	Female	Total	Female	Total	Female	Total	Female	Total	Female	Total	Female	Total		
58	198	0	0	128	0	0	67	199	849	948	17	124	58	257	144	183	116	130	1109	2147	مجموع / Total	مجموع / Total
34	106	0	0	63	0	0	46	123	268	390	13	68	26	116	74	83	67	67	529	1014	First	مجموع / Total
24	92	0	0	65	0	0	21	76	360	558	4	54	32	141	70	80	49	63	580	1133	Second	مجموع / Total
0	0	0	0	0	0	0	28	28	0	0	17	124	0	0	77	79	107	107	229	308	Total	مجموع / Total
0	0	0	0	0	0	0	16	16	0	0	13	66	0	0	39	41	67	67	135	190	First	مجموع / Total
0	0	0	0	0	0	0	12	12	0	0	4	58	0	0	38	38	40	40	94	146	Second	مجموع / Total
0	0	0	0	128	0	0	0	0	0	0	0	0	0	0	0	0	0	0	0	128	Total	مجموع / Total
0	0	0	0	63	0	0	0	0	0	0	0	0	0	0	0	0	0	0	0	63	First	مجموع / Total
0	0	0	0	65	0	0	0	0	0	0	0	0	0	0	0	0	0	0	0	65	Second	مجموع / Total
0	0	0	0	0	0	0	0	0	0	0	0	0	35	177	0	0	0	0	35	177	Total	مجموع / Total
0	0	0	0	0	0	0	0	0	0	0	0	0	17	30	0	0	0	0	17	80	First	مجموع / Total
0	0	0	0	0	0	0	0	0	0	0	0	0	18	97	0	0	0	0	18	97	Second	مجموع / Total
0	118	0	0	0	0	0	0	0	0	0	0	0	0	0	0	0	0	0	0	118	Total	مجموع / Total
0	60	0	0	0	0	0	0	0	0	0	0	0	0	0	0	0	0	0	0	60	First	مجموع / Total
0	58	0	0	0	0	0	0	0	0	0	0	0	0	0	0	0	0	0	0	58	Second	مجموع / Total
0	0	0	0	0	0	0	0	0	0	0	0	0	11	34	0	0	9	23	20	57	Total	مجموع / Total
0	0	0	0	0	0	0	0	0	0	0	0	0	4	15	0	0	0	0	4	15	First	مجموع / Total
0	0	0	0	0	0	0	0	0	0	0	0	0	7	19	0	0	9	23	16	42	Second	مجموع / Total
58	80	0	0	0	0	0	0	0	0	0	0	0	0	0	67	84	0	0	125	164	Total	مجموع / Total
34	46	0	0	0	0	0	0	0	0	0	0	0	0	0	35	42	0	0	69	98	First	مجموع / Total
24	34	0	0	0	0	0	0	0	0	0	0	0	0	0	32	42	0	0	59	76	Second	مجموع / Total
0	0	0	0	0	0	0	34	154	0	0	0	0	0	0	0	0	0	0	34	154	Total	مجموع / Total
0	0	0	0	0	0	0	25	96	0	0	0	0	0	0	0	0	0	0	25	96	First	مجموع / Total
0	0	0	0	0	0	0	9	58	0	0	0	0	0	0	0	0	0	0	9	58	Second	مجموع / Total
0	0	0	0	0	0	0	0	0	0	0	0	0	12	48	0	0	0	0	12	46	Total	مجموع / Total
0	0	0	0	0	0	0	0	0	0	0	0	0	5	21	0	0	0	0	5	21	First	مجموع / Total
0	0	0	0	0	0	0	0	0	0	0	0	0	7	25	0	0	0	0	7	25	Second	مجموع / Total
0	0	0	0	0	0	0	0	0	0	0	0	0	0	0	0	0	0	0	0	0	Total	مجموع / Total
0	0	0	0	0	0	0	0	0	72	142	0	0	0	0	0	0	0	0	72	142	Total	مجموع / Total
0	0	0	0	0	0	0	0	0	41	74	0	0	0	0	0	0	0	0	41	74	First	مجموع / Total
0	0	0	0	0	0	0	0	0	0	0	0	0	0	0	0	0	0	0	0	0	Second	مجموع / Total
0	0	0	0	0	0	0	0	0	0	0	0	0	0	0	0	0	0	0	0	0	Total	مجموع / Total
0	0	0	0	0	0	0	0	0	68	155	0	0	0	0	0	0	0	0	68	155	Total	مجموع / Total
0	0	0	0	0	0	0	0	0	29	74	0	0	0	0	0	0	0	0	29	74	First	مجموع / Total
0	0	0	0	0	0	0	0	0	31	81	0	0	0	0	0	0	0	0	31	81	Second	مجموع / Total
0	0	0	0	0	0	0	0	0	351	427	0	0	0	0	0	0	0	0	351	427	Total	مجموع / Total
0	0	0	0	0	0	0	0	0	138	164	0	0	0	0	0	0	0	0	138	164	First	مجموع / Total
0	0	0	0	0	0	0	0	0	213	263	0	0	0	0	0	0	0	0	213	263	Second	مجموع / Total

تسليح مسجونين ()

Programs. Facilities

Social work Programme.	Applied Fine Arts. Drg.		Hostel/Mess Programme.		Computer Programme.		Administration & Finance.		Para-medi. Programs		Agricultural Programme.		Engineering Programme.		Educational Programme.		Academic Programme.		Grand Total		
	Female	Total	Female	Total	Female	Total	Female	Total	Female	Total	Female	Total	Female	Total	Female	Total	Female	Total	Female	Total	
0	0	17	0	0	86	86	121	109	109	0	0	0	0	0	0	24	24	250	230	597	597
0	0	9	0	0	54	54	65	57	57	0	0	0	0	0	0	12	12	125	125	322	322
0	0	8	0	0	32	32	56	52	52	0	0	0	0	0	0	12	12	105	105	285	285
0	0	94	212	0	87	236	215	509	88	209	0	0	0	0	0	0	0	99	114	593	1397
0	0	48	116	0	47	137	103	250	46	93	0	0	0	0	0	0	0	54	63	294	728
0	0	46	96	0	40	99	112	249	52	116	0	0	0	0	0	0	0	45	51	295	669
0	0	0	0	0	35	80	35	94	24	41	0	0	0	0	0	0	0	27	36	121	251
0	0	0	0	0	18	38	13	33	10	14	0	0	0	0	0	0	0	11	13	52	98
0	0	0	0	0	17	42	22	61	14	27	0	0	0	0	0	0	0	16	23	69	153
0	0	33	42	0	20	37	36	80	49	153	0	0	0	0	0	0	0	24	28	192	345
0	0	12	12	0	13	21	19	42	25	78	0	0	0	0	0	0	0	15	17	84	170
0	0	21	30	0	7	16	17	38	24	80	0	0	0	0	0	0	0	9	11	78	175
0	0	7	43	0	49	131	66	164	57	85	0	0	0	0	0	0	0	72	82	251	639
0	0	2	20	0	20	57	35	75	33	45	0	0	0	0	0	0	0	27	30	117	292
0	0	5	23	0	29	74	31	89	24	44	0	0	0	0	0	0	0	45	52	134	347
0	0	7	12	0	28	116	38	158	51	115	0	0	0	0	0	0	0	17	24	141	470
0	0	0	0	0	10	60	18	78	17	48	0	0	0	0	0	0	0	7	10	59	231
0	0	0	0	0	18	56	20	60	34	67	0	0	0	0	0	0	0	10	14	82	239
0	0	101	101	0	49	49	44	44	115	115	0	0	0	0	0	0	0	232	232	541	541
0	0	56	56	0	33	33	21	21	61	61	0	0	0	0	0	0	0	99	99	270	270
0	0	45	45	0	16	16	23	23	54	54	0	0	0	0	0	0	0	133	133	271	271
0	0	64	64	0	67	67	51	51	78	78	0	0	0	0	0	0	0	116	116	376	376
0	0	32	32	0	30	30	23	23	21	21	0	0	0	0	0	0	0	52	52	158	158
0	0	32	32	0	37	37	28	28	57	57	0	0	0	0	0	0	0	64	64	218	218
0	0	0	0	0	44	117	71	145	56	86	0	0	0	0	0	0	0	46	47	217	395
0	0	0	0	0	22	54	29	63	22	33	0	0	0	0	0	0	0	16	16	89	168
0	0	0	0	0	22	63	42	82	34	53	0	0	0	0	0	0	0	30	31	128	229
0	0	0	0	0	0	0	0	0	0	0	0	0	0	0	0	0	0	96	96	96	96
0	0	0	0	0	0	0	0	0	0	0	0	0	0	0	0	0	0	42	42	42	42
0	0	0	0	0	0	0	0	0	0	0	0	0	0	0	0	0	0	54	54	54	54
0	0	0	0	0	40	76	27	71	34	45	0	0	0	0	0	0	0	51	58	152	250
0	0	0	0	0	15	39	16	32	14	21	0	0	0	0	0	0	0	25	31	74	123
0	0	0	0	0	25	37	11	39	20	24	0	0	0	0	0	0	0	22	27	78	127
0	0	0	0	0	0	0	3	9	0	0	0	0	0	0	0	0	0	111	112	114	121
0	0	0	0	0	0	0	0	0	0	0	0	0	0	0	0	0	0	48	48	48	48
0	0	0	0	0	0	0	3	3	0	0	0	0	0	0	0	0	0	63	64	66	73

Facilities

Kabe Al-Quds
Kabe Al-Razi
Kabe Al-National
Kabe Al-Zurqa
Kabe Al-Private
Kabe Al-Islamic
Kabe Al-Qurtubah
Kabe Al-Khalidun
Kabe Al-Iben
Kabe Al-Grenatah
Kabe Al-Matraq

STATISTICS OF UNIVERSITIES

تطور أعداد المسجلين في الجامعة الأردنية حسب الكلية ودرجة التعليم بين عامين 1980/1981 - 1993/1994. Distribution of students Enrolled to the University of Jordan by Faculty and level of study, Starting from 1980/1981 - 1993/1994.

التعليم		شرايا				العلوم والتربية				الآداب				العلوم				المجموع		الكلية
Education		Shari'a				Business Admin.				Arts				Science				Grand Total		Faculties
P.H.D	M.A/M.Sc	B.A/B.Sc	H.Dip	B.A/B.Sc	M.A/M.Sc	H.Dip	B.A/B.Sc	P.H.D	M.A/M.Sc	H.Dip	B.A/B.Sc	M.A/M.Sc	H.Dip	B.A/B.Sc	P.H.D	M.A/M.Sc	H.Dip	B.A/B.Sc	University Year	
0	232	385	749	0	0	1180	23	0	2089	0	66	75	1932	78	0	1503	0	484	1981 / 1980	
0	32	47	476	0	0	621	2	0	711	0	12	6	1253	12	0	815	0	56		
0	233	446	851	0	16	0	949	30	0	2107	0	85	76	2011	96	0	1505	0	1982 / 1981	
0	32	64	576	0	2	0	619	4	0	784	0	23	17	1423	23	0	874	0		
0	265	287	912	0	33	0	1115	45	0	1928	0	115	53	1904	111	0	1330	0	1983 / 1982	
0	40	55	637	0	2	0	690	4	0	725	0	34	32	1368	25	0	814	0		
0	213	231	935	0	40	0	858	63	0	1862	6	152	31	1784	199	0	1354	6	1984 / 1983	
0	51	72	646	0	1	0	541	11	0	776	0	55	17	1309	29	0	783	0		
0	274	196	914	0	34	0	1007	89	0	1531	11	137	84	1577	109	11	1223	11	1985 / 1984	
0	75	69	693	0	1	0	570	12	0	664	0	51	27	1203	28	2	760	0		
0	338	263	886	0	48	0	667	131	0	1528	15	159	116	1533	123	17	1221	15	1986 / 1985	
0	97	78	702	0	0	0	372	19	0	746	0	58	41	1182	31	0	771	0		
16	315	344	899	0	82	0	704	195	0	1660	18	235	63	1690	130	10	1311	34	1987 / 1986	
1	107	89	683	0	2	0	356	41	0	699	0	106	14	1349	29	1	790	1		
16	392	552	873	0	106	0	777	273	17	1803	24	316	65	1912	146	7	1464	40	1988 / 1987	
1	148	114	645	0	5	0	397	56	0	835	0	142	17	1496	35	1	858	1		
32	352	127	909	0	111	0	851	265	0	1960	29	276	71	2206	152	23	1547	61	1989 / 1988	
2	127	58	626	0	10	0	458	57	0	975	1	95	13	1735	45	2	964	3		
29	450	144	979	7	144	0	952	274	66	1948	46	353	84	2293	181	63	1516	82	1990 / 1989	
2	155	77	609	0	14	0	502	69	14	1013	4	120	20	1794	51	8	970	6		
27	453	135	1179	14	148	0	1002	340	73	2185	60	393	149	2423	227	82	1652	101	1991 / 1990	
2	136	60	733	0	19	0	539	83	5	1122	6	149	18	1913	60	8	1102	8		
27	505	181	1389	17	169	11	1134	457	41	2675	74	444	131	2922	239	86	1928	116	1992 / 1991	
1	162	85	864	1	29	2	352	111	3	3300	10	164	14	2340	70	13	1288	12		
17	562	571	2024	20	181	9	1236	499	16	2916	101	521	82	3212	244	38	2053	130	1993 / 1992	
1	196	205	1223	1	43	3	711	131	7	1422	17	196	13	2561	79	6	1362	19		
7	538	19	1970	28	176	0	1417	413	3	3048	99	531	16	2885	251	12	1953	134	1994 / 1993	
1	144	6	1370	1	43	0	803	108	1	1447	17	224	4	2215	82	2	1321	19		

Followed Table Number (28)

الكلية Faculty	الزراعة Agriculture		القانون Law		التربية Nursing		الطب Medicine		الهندسة Engineering		التربية Physical Ed.		الصيدلة Pharmacy		الكلية University Year						
	M.A.M.Sc	H.Dip	M.A.M.Sc	H.Dip	M.A.M.Sc	H.Dip	M.A.M.Sc	H.Dip	M.A.M.Sc	H.Dip	M.A.M.Sc	H.Dip	M.A.M.Sc	H.Dip							
0	0	36	0	0	319	0	0	121	49	0	417	0	0	770	0	0	151	0	0	53	T.
0	0	0	0	0	105	0	0	121	5	0	115	0	0	169	0	0	30	0	0	48	F.
0	0	31	0	0	385	0	0	159	49	0	406	0	0	861	0	0	253	0	0	104	T.
0	0	5	0	0	108	0	0	159	5	0	119	0	0	212	0	0	54	0	0	99	F.
0	0	38	0	0	364	0	0	232	71	0	376	11	0	1013	0	0	353	0	0	144	T.
0	0	5	0	0	106	0	0	198	5	0	102	0	0	259	0	0	71	0	0	137	F.
0	0	38	0	0	377	0	0	327	69	0	358	30	0	1118	0	0	421	0	0	202	T.
0	0	4	0	0	120	0	0	230	9	0	113	1	0	292	0	0	94	0	0	187	F.
0	0	37	0	0	396	0	0	403	89	0	359	50	0	1203	0	0	405	0	0	260	T.
0	0	3	0	0	133	0	0	275	7	0	120	2	0	306	0	0	91	0	0	224	F.
0	0	54	29	974	22	0	0	478	71	0	353	80	13	1288	0	0	374	0	0	258	T.
0	0	6	10	410	2	0	0	303	11	0	108	2	0	352	0	0	81	0	0	216	F.
0	0	88	26	997	48	0	0	533	70	0	369	116	19	1335	0	0	387	0	0	273	T.
0	0	8	4	416	6	0	0	344	15	0	111	4	0	363	0	0	92	0	0	220	F.
0	0	105	45	1009	66	26	692	558	70	0	409	187	49	1399	0	0	429	0	0	323	T.
0	0	131	10	5	413	9	5	243	12	0	127	6	0	373	0	0	113	0	0	240	F.
0	0	118	36	1052	60	45	754	620	35	0	422	230	55	1503	20	4	409	0	0	367	T.
0	0	24	8	452	13	7	283	436	2	0	132	17	2	428	5	1	140	0	0	253	F.
0	0	129	52	1113	61	27	875	656	73	0	479	275	59	1637	0	58	497	0	0	411	T.
0	0	27	8	484	12	1	360	456	20	0	161	17	5	502	0	6	172	0	0	270	F.
0	0	128	71	1163	53	33	982	692	9	0	549	334	89	1840	60	17	477	0	0	457	T.
0	0	24	14	534	10	1	420	470	1	0	185	20	9	584	9	1	180	0	0	295	F.
0	0	165	91	1317	68	45	1184	740	101	0	609	367	81	2161	74	32	566	0	0	526	T.
0	0	30	16	611	14	2	501	479	23	0	206	24	6	684	12	4	236	0	0	327	F.
0	0	182	37	1214	66	22	1270	739	111	0	668	389	46	2329	65	21	576	0	0	595	T.
0	0	47	8	644	13	1	534	462	27	0	230	45	3	770	12	2	240	0	0	385	F.
0	0	182	14	1250	71	0	1228	693	111	0	671	365	12	2392	59	9	561	0	0	613	T.
0	0	53	4	571	17	0	517	426	18	0	242	51	1	851	15	1	284	0	0	397	F.

تطور أعداد المتخلفين في جامعة يarmouk حسب الدرجة العلمية بدءاً من العام الجامعي 1980 / 1981 - 1993 / 1994.
Distribution of students Enrolled to Yarmouk University by faculty and level of study, 1980 / 1981 - 1993 / 1994.

التربية والفنون الجميلة Education & Fine Arts	الهندسة والعلوم التطبيقية Eeen. & Business Adm.			الفنون Arts			العلوم Science			العلوم الكلية Grand Total					الكلية Faculties.					
	الهندسة Engineering			العلوم الإدارية Eeen. & Business Adm.			الفنون Arts			العلوم Science			العلوم الكلية Grand Total							
	بكالوريوس B.A.B.Sc	ماجستير M.A.M.Sc	دكتوراه H.Dr	بكالوريوس B.A.B.Sc	ماجستير M.A.M.Sc	دكتوراه H.Dr	بكالوريوس B.A.B.Sc	ماجستير M.A.M.Sc	دكتوراه H.Dr	بكالوريوس B.A.B.Sc	ماجستير M.A.M.Sc	دكتوراه H.Dr	بكالوريوس B.A.B.Sc	ماجستير M.A.M.Sc		دكتوراه H.Dr	بكالوريوس B.A.B.Sc	ماجستير M.A.M.Sc	دكتوراه H.Dr	
121	322	0	56	0	436	0	1108	25	0	1725	0	0	0	0	1725	202	4643	5167	T	
20	41	0	0	0	70	0	171	5	0	567	0	0	0	0	601	25	41	1450	1516	F
201	285	80	98	0	841	0	1529	51	0	2021	20	0	0	0	2313	370	286	7096	7752	T
39	31	54	1	0	84	0	218	8	0	795	5	0	0	0	706	53	31	1993	2077	F
132	187	182	64	0	1159	0	1876	61	0	2877	48	0	0	0	2814	305	187	9504	9996	T
24	29	97	1	0	136	0	302	9	0	1184	11	0	0	0	906	45	29	2859	2933	F
114	184	278	98	0	1348	0	2286	64	0	3298	100	0	0	0	2591	376	184	10601	11161	T
21	43	144	0	0	155	0	394	7	0	1401	26	0	0	0	856	54	43	3264	3361	F
146	188	383	116	0	1515	0	2631	68	0	3626	114	0	0	0	2556	444	188	11792	12424	T
31	30	205	0	0	185	0	496	14	0	1571	28	0	0	0	873	73	30	3764	3867	F
152	178	468	108	0	1512	0	2805	55	0	3632	128	0	0	0	2698	443	178	12433	13054	T
33	30	264	0	0	176	0	559	10	0	1659	24	0	0	0	964	67	30	4166	4263	F
162	128	582	0	0	0	0	2391	40	0	3145	61	0	0	0	2349	263	128	9567	9958	T
37	27	355	0	0	0	0	493	9	0	1507	12	0	0	0	856	58	27	3548	3633	F
205	290	621	0	0	0	19	2454	66	0	3014	142	0	0	0	2508	432	290	9061	9783	T
52	41	380	0	0	0	2	580	22	0	1550	25	0	0	0	944	101	41	3545	3687	F
203	270	588	0	0	0	28	2106	79	0	2696	158	0	0	0	2526	468	270	8382	9120	T
51	48	352	0	0	0	2	587	25	0	1533	26	0	0	0	993	104	48	3562	3714	F
193	338	653	0	0	0	37	1998	108	0	2355	178	0	0	0	2261	581	366	7661	8608	T
46	73	421	0	0	0	4	561	35	0	1415	29	0	0	0	949	121	77	3422	3620	F
168	324	960	0	0	489	44	2477	133	0	2896	133	0	0	0	2518	558	350	9926	10834	T
30	61	570	0	0	81	4	678	40	0	1719	24	0	0	0	1074	110	67	4936	4513	F
161	360	1351	0	0	497	45	2994	156	0	3286	149	0	0	0	2853	511	381	11919	12811	T
23	86	796	0	0	88	1	767	44	0	2028	30	0	0	0	1213	98	90	5230	5418	F
203	339	1495	0	0	638	50	3348	341	0	3773	142	0	0	0	3218	811	354	13907	15072	T
35	81	890	0	0	108	2	871	110	0	2369	31	0	0	0	1376	189	83	6138	6410	F
237	289	1394	0	0	769	73	3288	381	0	3816	177	0	0	0	2919	951	308	14019	15278	T
50	69	888	0	0	118	6	1006	115	0	2259	42	0	0	0	1304	224	75	6313	6612	F

*** Numbers in the years 1990 / 1991 - 1993 / 1994 for Al - Hijawi College for Applied Engineering.

تصنيف جداول رقم (3/)

Followed Table Number (3/)

الدرجة Degree	الطب Medicine		القانون Law		العلوم الطبية المساعدة Medical Allied Scs.		شاخراة Shari'a		التربية Nursing		التربية الفيزيائية Physical Education		الصيدلانية Pharmacy		المرافق Facilities
	مستوى Level	عدد No.	مستوى Level	عدد No.	مستوى Level	عدد No.	مستوى Level	عدد No.	مستوى Level	عدد No.	مستوى Level	عدد No.	مستوى Level	عدد No.	
Dentistry	M.A.M.S H.Dip	0	M.A.M.S H.Dip	0	M.A.M.S H.Dip	0	M.A.M.S H.Dip	0	M.A.M.S H.Dip	0	M.A.M.S H.Dip	0	M.A.M.S H.Dip	0	1981/1980
	B.A.B.Sc	0	B.A.B.Sc	0	B.A.B.Sc	0	B.A.B.Sc	0	B.A.B.Sc	0	B.A.B.Sc	0	B.A.B.Sc	0	F
	M.A.M.S H.Dip	0	M.A.M.S H.Dip	0	M.A.M.S H.Dip	0	M.A.M.S H.Dip	0	M.A.M.S H.Dip	0	M.A.M.S H.Dip	0	M.A.M.S H.Dip	0	1982/1981
	B.A.B.Sc	0	B.A.B.Sc	0	B.A.B.Sc	0	B.A.B.Sc	0	B.A.B.Sc	0	B.A.B.Sc	0	B.A.B.Sc	0	F
	M.A.M.S H.Dip	0	M.A.M.S H.Dip	0	M.A.M.S H.Dip	0	M.A.M.S H.Dip	0	M.A.M.S H.Dip	0	M.A.M.S H.Dip	0	M.A.M.S H.Dip	0	1983/1982
	B.A.B.Sc	0	B.A.B.Sc	0	B.A.B.Sc	0	B.A.B.Sc	0	B.A.B.Sc	0	B.A.B.Sc	0	B.A.B.Sc	0	F
	M.A.M.S H.Dip	0	M.A.M.S H.Dip	0	M.A.M.S H.Dip	0	M.A.M.S H.Dip	0	M.A.M.S H.Dip	0	M.A.M.S H.Dip	0	M.A.M.S H.Dip	0	1984/1983
	B.A.B.Sc	0	B.A.B.Sc	0	B.A.B.Sc	0	B.A.B.Sc	0	B.A.B.Sc	0	B.A.B.Sc	0	B.A.B.Sc	0	F
	M.A.M.S H.Dip	0	M.A.M.S H.Dip	0	M.A.M.S H.Dip	0	M.A.M.S H.Dip	0	M.A.M.S H.Dip	0	M.A.M.S H.Dip	0	M.A.M.S H.Dip	0	1985/1984
	B.A.B.Sc	0	B.A.B.Sc	0	B.A.B.Sc	0	B.A.B.Sc	0	B.A.B.Sc	0	B.A.B.Sc	0	B.A.B.Sc	0	F
	M.A.M.S H.Dip	0	M.A.M.S H.Dip	0	M.A.M.S H.Dip	0	M.A.M.S H.Dip	0	M.A.M.S H.Dip	0	M.A.M.S H.Dip	0	M.A.M.S H.Dip	0	1986/1985
	B.A.B.Sc	0	B.A.B.Sc	0	B.A.B.Sc	0	B.A.B.Sc	0	B.A.B.Sc	0	B.A.B.Sc	0	B.A.B.Sc	0	F
	M.A.M.S H.Dip	0	M.A.M.S H.Dip	0	M.A.M.S H.Dip	0	M.A.M.S H.Dip	0	M.A.M.S H.Dip	0	M.A.M.S H.Dip	0	M.A.M.S H.Dip	0	1987/1986
	B.A.B.Sc	0	B.A.B.Sc	0	B.A.B.Sc	0	B.A.B.Sc	0	B.A.B.Sc	0	B.A.B.Sc	0	B.A.B.Sc	0	F
	M.A.M.S H.Dip	0	M.A.M.S H.Dip	0	M.A.M.S H.Dip	0	M.A.M.S H.Dip	0	M.A.M.S H.Dip	0	M.A.M.S H.Dip	0	M.A.M.S H.Dip	0	1988/1987
	B.A.B.Sc	0	B.A.B.Sc	0	B.A.B.Sc	0	B.A.B.Sc	0	B.A.B.Sc	0	B.A.B.Sc	0	B.A.B.Sc	0	F
	M.A.M.S H.Dip	0	M.A.M.S H.Dip	0	M.A.M.S H.Dip	0	M.A.M.S H.Dip	0	M.A.M.S H.Dip	0	M.A.M.S H.Dip	0	M.A.M.S H.Dip	0	1989/1988
	B.A.B.Sc	0	B.A.B.Sc	0	B.A.B.Sc	0	B.A.B.Sc	0	B.A.B.Sc	0	B.A.B.Sc	0	B.A.B.Sc	0	F
	M.A.M.S H.Dip	0	M.A.M.S H.Dip	0	M.A.M.S H.Dip	0	M.A.M.S H.Dip	0	M.A.M.S H.Dip	0	M.A.M.S H.Dip	0	M.A.M.S H.Dip	0	1990/1989
	B.A.B.Sc	0	B.A.B.Sc	0	B.A.B.Sc	0	B.A.B.Sc	0	B.A.B.Sc	0	B.A.B.Sc	0	B.A.B.Sc	0	F
	M.A.M.S H.Dip	0	M.A.M.S H.Dip	0	M.A.M.S H.Dip	0	M.A.M.S H.Dip	0	M.A.M.S H.Dip	0	M.A.M.S H.Dip	0	M.A.M.S H.Dip	0	1991/1990
	B.A.B.Sc	0	B.A.B.Sc	0	B.A.B.Sc	0	B.A.B.Sc	0	B.A.B.Sc	0	B.A.B.Sc	0	B.A.B.Sc	0	F
	M.A.M.S H.Dip	0	M.A.M.S H.Dip	0	M.A.M.S H.Dip	0	M.A.M.S H.Dip	0	M.A.M.S H.Dip	0	M.A.M.S H.Dip	0	M.A.M.S H.Dip	0	1992/1991
	B.A.B.Sc	0	B.A.B.Sc	0	B.A.B.Sc	0	B.A.B.Sc	0	B.A.B.Sc	0	B.A.B.Sc	0	B.A.B.Sc	0	F
	M.A.M.S H.Dip	0	M.A.M.S H.Dip	0	M.A.M.S H.Dip	0	M.A.M.S H.Dip	0	M.A.M.S H.Dip	0	M.A.M.S H.Dip	0	M.A.M.S H.Dip	0	1993/1992
	B.A.B.Sc	0	B.A.B.Sc	0	B.A.B.Sc	0	B.A.B.Sc	0	B.A.B.Sc	0	B.A.B.Sc	0	B.A.B.Sc	0	F
	M.A.M.S H.Dip	0	M.A.M.S H.Dip	0	M.A.M.S H.Dip	0	M.A.M.S H.Dip	0	M.A.M.S H.Dip	0	M.A.M.S H.Dip	0	M.A.M.S H.Dip	0	1994/1993
	B.A.B.Sc	0	B.A.B.Sc	0	B.A.B.Sc	0	B.A.B.Sc	0	B.A.B.Sc	0	B.A.B.Sc	0	B.A.B.Sc	0	F

Table Number (39)

تعداد اعداد الطلبة المسجلين والمقبولين في كلية عمان الهندسية التطبيقية
بتاريخ العلم للعام 1994 / 1993 - 1990 / 1989

Distribution of Students Admitted And Enrolled to Amman University College for Applied Engineering
Starting from year 1989 / 1990 - 1993 / 1994.

الطلبة المسجلين Enrolled Student's	الطلبة المقبولين Admitted Student's	الطلبة Students.	
		الجنس Sex.	الكلية Faculty السنة Year
الهندسة التطبيقية Applied Engineering.	الهندسة التطبيقية Applied Engineering.	المجموع Total	1990 / 1989
		انثى Female	1990 / 1991
245	245	المجموع Total	1991 / 1992
27	27	انثى Female	1992 / 1993
386	141	المجموع Total	1994 / 1993
49	22	انثى Female	
608	301	المجموع Total	
78	46	انثى Female	
812	249	المجموع Total	
128	45	انثى Female	
876	228	المجموع Total	
137	40	انثى Female	

Table Number (7/)
1994 / 1993 - 1991 - 1990 / 1991 - 1993
تطور أعداد الطلبة المسجلين في جامعات الأهلية بدءاً من العام الجامعي 1990 / 1991 - 1993 / 1994
Distribution of Students enrolled Private Universities Starting from the year 1990 / 1991 - 1993 / 1994.

Grand Total																	
Amman Private University								Phyladelphia University									
الجامعة	الكلية	العام الدراسي	الطب	العلوم الإدارية	الهندسة	العلوم	المجموع	الطب	العلوم الإدارية	الهندسة	العلوم	المجموع	الطب	العلوم الإدارية	الهندسة	العلوم	المجموع
University	Faculty	Year	Arts	Busi. Adm.	Eng.	Sciece	Total	Arts	Busi. Adm.	Eng.	Sciece	Total	Arts	Busi. Adm.	Eng.	Sciece	Total
		1990/1991	72	771	0	230	1324	72	771	0	230	1324	72	771	0	230	1324
		1991/1992	41	239	0	39	239	41	239	0	39	239	41	239	0	39	239
		1992/1993	146	1082	8	195	2135	78	1231	55	367	1231	78	1231	55	367	1231
		1993/1994	258	1923	23	381	2673	102	1779	12	105	1779	102	1779	12	105	1779
			72	239	8	27	239	72	239	8	27	239	72	239	8	27	239
			41	239	0	39	239	41	239	0	39	239	41	239	0	39	239
			146	1082	8	195	2135	78	1231	55	367	1231	78	1231	55	367	1231
			258	1923	23	381	2673	102	1779	12	105	1779	102	1779	12	105	1779
			72	239	8	27	239	72	239	8	27	239	72	239	8	27	239
			41	239	0	39	239	41	239	0	39	239	41	239	0	39	239
			146	1082	8	195	2135	78	1231	55	367	1231	78	1231	55	367	1231
			258	1923	23	381	2673	102	1779	12	105	1779	102	1779	12	105	1779
			72	239	8	27	239	72	239	8	27	239	72	239	8	27	239
			41	239	0	39	239	41	239	0	39	239	41	239	0	39	239
			146	1082	8	195	2135	78	1231	55	367	1231	78	1231	55	367	1231
			258	1923	23	381	2673	102	1779	12	105	1779	102	1779	12	105	1779
			72	239	8	27	239	72	239	8	27	239	72	239	8	27	239
			41	239	0	39	239	41	239	0	39	239	41	239	0	39	239
			146	1082	8	195	2135	78	1231	55	367	1231	78	1231	55	367	1231
			258	1923	23	381	2673	102	1779	12	105	1779	102	1779	12	105	1779
			72	239	8	27	239	72	239	8	27	239	72	239	8	27	239
			41	239	0	39	239	41	239	0	39	239	41	239	0	39	239
			146	1082	8	195	2135	78	1231	55	367	1231	78	1231	55	367	1231
			258	1923	23	381	2673	102	1779	12	105	1779	102	1779	12	105	1779
			72	239	8	27	239	72	239	8	27	239	72	239	8	27	239
			41	239	0	39	239	41	239	0	39	239	41	239	0	39	239
			146	1082	8	195	2135	78	1231	55	367	1231	78	1231	55	367	1231
			258	1923	23	381	2673	102	1779	12	105	1779	102	1779	12	105	1779
			72	239	8	27	239	72	239	8	27	239	72	239	8	27	239
			41	239	0	39	239	41	239	0	39	239	41	239	0	39	239
			146	1082	8	195	2135	78	1231	55	367	1231	78	1231	55	367	1231
			258	1923	23	381	2673	102	1779	12	105	1779	102	1779	12	105	1779
			72	239	8	27	239	72	239	8	27	239	72	239	8	27	239
			41	239	0	39	239	41	239	0	39	239	41	239	0	39	239
			146	1082	8	195	2135	78	1231	55	367	1231	78	1231	55	367	1231
			258	1923	23	381	2673	102	1779	12	105	1779	102	1779	12	105	1779
			72	239	8	27	239	72	239	8	27	239	72	239	8	27	239
			41	239	0	39	239	41	239	0	39	239	41	239	0	39	239
			146	1082	8	195	2135	78	1231	55	367	1231	78	1231	55	367	1231
			258	1923	23	381	2673	102	1779	12	105	1779	102	1779	12	105	1779
			72	239	8	27	239	72	239	8	27	239	72	239	8	27	239
			41	239	0	39	239	41	239	0	39	239	41	239	0	39	239
			146	1082	8	195	2135	78	1231	55	367	1231	78	1231	55	367	1231
			258	1923	23	381	2673	102	1779	12	105	1779	102	1779	12	105	1779
			72	239	8	27	239	72	239	8	27	239	72	239	8	27	239
			41	239	0	39	239	41	239	0	39	239	41	239	0	39	239
			146	1082	8	195	2135	78	1231	55	367	1231	78	1231	55	367	1231
			258	1923	23	381	2673	102	1779	12	105	1779	102	1779	12	105	1779
			72	239	8	27	239	72	239	8	27	239	72	239	8	27	239
			41	239	0	39	239	41	239	0	39	239	41	239	0	39	239
			146	1082	8	195	2135	78	1231	55	367	1231	78	1231	55	367	1231
			258	1923	23	381	2673	102	1779	12	105	1779	102	1779	12	105	1779
			72	239	8	27	239	72	239	8	27	239	72	239	8	27	239
			41	239	0	39	239	41	239	0	39	239	41	239	0	39	239
			146	1082	8	195	2135	78	1231	55	367	1231	78	1231	55	367	1231
			258	1923	23	381	2673	102	1779	12	105	1779	102	1779	12	105	1779
			72	239	8	27	239	72	239	8	27	239	72	239	8	27	239
			41	239	0	39	239	41	239	0	39	239	41	239	0	39	239
			146	1082	8	195	2135	78	1231	55	367	1231	78	1231	55	367	1231
			258	1923	23	381	2673	102	1779	12	105	1779	102	1779	12	105	1779
			72	239	8	27	239	72	239	8	27	239	72	239	8	27	239
			41	239	0	39	239	41	239	0	39	239	41	239	0	39	239
			146	1082	8	195	2135	78	1231	55	367	1231	78	1231	55	367	1231
			258	1923	23	381	2673	102	1779	12	105	1779	102	1779	12	105	1779
			72	239	8	27	239	72	239	8	27	239	72	239	8	27	239
			41	239	0	39	239	41	239	0	39	239	41	239	0	39	239
			146	1082	8	195	2135	78	1231	55	367	1231	78	1231	55	367	1231
			258	1923	23	381	2673	102	1779	12	105	1779	102	1779	12	105	1779
			72	239	8	27	239	72	239	8	27	239	72	239	8	27	239
			41	239	0	39	239	41	239	0	39	239	41	239	0	39	239
			146	1082	8	195	2135	78	1231	55	367	1231	78	1231	55	367	1231
			258	1923	23	381	2673	102	1779	12	105	1779	102	1779	12	105	1779
			72	239	8	27	239	72	239	8	27	239	72	239	8	27	239
			41	239	0	39	239	41	239	0	39	239	41	239	0	39	239
			146	1082	8	195	2135	78	1231	55	367	1231	78	1231	55	367	1231
			258	1923	23	381	2673	102	1779	12	105	1779	102	1779	12	105	1779
			72	239	8	27	239	72	239	8	27	239	72	239	8	27	239
			41	239	0	39											

جدول رقم (٧)
T.N. (7)

خلاصة إحصائية بأعداد طلبة السنة الأولى المقبولين بالجامعات الأردنية
حسب الجامعة والدرجة العلمية لعام ١٩٩٢/١٩٩١
Summary Data of first year Students Admitted For
Jordanian Universities by Degree for the year 1991/1992

دكتوراه Ph.D	ماجستير M.A/M.Sc.	دبلوم عالي H.Dip.	بكالوريوس B.A/B.Sc.	المجموع Total	الدرجة العلمية Degree		الجامعة University
					المجموع Total	إناث Femal	
23	1158	701	14266	16148	المجموع الكلي Grand Total	Total	
6	275	185	6231	6697	إناث Femal		
23	791	320	4681	5815	المجموع الكلي Grand Total	Total	الأردنية Jordan
6	201	82	2657	2946	إناث Femal		
----	228	318	4157	4703	المجموع الكلي Grand Total	Total	اليرموك Yarmouk
----	52	87	1810	1949	إناث Femal		
----	28	63	1050	1141	المجموع الكلي Grand Total	Total	مؤتة Mu'tah
----	8	16	460	484	إناث Femal		
----	111	----	1096	1207	المجموع الكلي Grand Total	Total	العلوم والتكنولوجيا Scs. & Tech.
----	14	----	355	369	إناث Femal		
----	----	----	301	301	المجموع الكلي Grand Total	Total	كلية عمان الجامعية للتطبيقية Amman Univ.Coll. for Applied Eng.
----	----	----	46	46	إناث Femal		
----	----	----	1044	1044	المجموع الكلي Grand Total	Total	جامعة عمان الأهلية Amman National Univ.
----	----	----	231	231	إناث Femal		
----	----	----	264	264	المجموع الكلي Grand Total	Total	فيلادلفيا Philadelphia
----	----	----	41	41	إناث Femal		
----	----	----	549	549	المجموع الكلي Grand Total	Total	الإسراء Al - Isra
----	----	----	62	62	إناث Femal		
----	----	----	553	553	المجموع الكلي Grand Total	Total	العلوم التطبيقية Applied Science
----	----	----	96	96	إناث Femal		
----	----	----	451	451	المجموع الكلي Grand Total	Total	البنات الأردنية Jordan Univ-For Women
----	----	----	451	451	إناث Femal		
----	----	----	120	120	المجموع الكلي Grand Total	Total	كلية الأميرة سميا الجامعية للتكنولوجيا Princess Sumaya Coll.
----	----	----	22	22	إناث Femal		

جدول رقم (٨)
T.N. (8)

توزيع طلبة السنة الأولى المقبولين في الجامعات الأردنية
(المستوى البكالوريوس) حسب الجنسية للعام الجامعي ١٩٩٢/١٩٩١
Distribution of first year students admitted to Jordanian Universities
(B.A/B.Sc. Level) By Nationality for the year 1991/1992

غير عرب Non Arab	عرب Arab	فلسطينيين Palast-enions	أردنيون Jordanian		المجموع Total	البلد Country		الجامعة University
			من الخارج Abroad	من الداخل Inside		Total	Femal	
100	499	1115	1701	10851	14266	Total المجموع	Total	المجموع
39	186	322	635	5049	6231	Femal اناث	Total	المجموع
52	166	111	306	4046	4681	Total المجموع	Total	الأردنية
19	70	57	174	2337	2657	Femal اناث	Total	اليرموك
31	84	168	236	3638	4157	Total المجموع	Total	مؤتة
8	26	69	133	1574	1810	Femal اناث	Total	العلوم والتكنولوجيا
2	15	60	----	973	1050	Total المجموع	Total	Scs. & Tech.
1	2	17	----	440	460	Femal اناث	Total	كلية عمان الجامعية للهندسة التطبيقية
----	38	51	100	907	1096	Total المجموع	Total	Amman Univ. Coll. for Applied Eng.
----	11	17	36	291	355	Femal اناث	Total	جامعة عمان الاهلية
----	16	31	183	71	301	Total المجموع	Total	Amman National Univ.
----	2	2	34	8	46	Femal اناث	Total	فيلادلفيا
2	56	219	297	470	1044	Total المجموع	Total	الاسراء
----	13	43	73	102	231	Femal اناث	Total	العلوم التطبيقية
----	10	53	111	90	264	Total المجموع	Total	Applied Science
----	2	2	20	17	41	Femal اناث	Total	البنات الأردنية
----	18	203	190	138	549	Total المجموع	Total	Jordan Univ-For Women
----	3	11	25	23	62	Femal اناث	Total	كلية الاميرة سميرة الجامعية للتكنولوجيا
2	42	130	139	240	553	Total المجموع	Total	Princess Sumaya Coll.
----	4	19	24	49	96	Femal اناث	Total	
11	52	84	112	192	451	Total المجموع	Total	
11	52	84	112	192	451	Femal اناث	Total	
----	2	5	27	86	120	Total المجموع	Total	
----	1	1	4	16	22	Femal اناث	Total	

جدول رقم (٩)

T.N. (9)

توزيع طلبة السنة الأولى المقبولين بالجامعات الأردنية (المستوى البكالوريوس)

حسب المحافظات للعام الجامعي ١٩٩١/١٩٩٢

Distribution of First year Students admitted to Jordanian Universities
(B.A/B.Sc. Level) by Governarate For the year 1991/1992

محافظة Governarate	الجامعة University	المجموع Total	اناث Femal	عمان Amman	Zarqa	الزرقاء Zarqa	بالقاء Balqa	البيضاء Irbid	أربد Irbid	Mafraq	الحرق Al-Karak	العرك Tafilah	الطفيلة Maan	مجان Maan	المجموع الكلي	
															Total المجموع	اناث Femal
	المجموع الكلي	10851	5049	5088	1100	884	646	2744	2744	352	585	106	230		Grand Total	
	Jordan الأردنية	4046	2646	2646	576	335	390	181	1195	154	286	57	107			
	Yarmouk اليرموك	3638	884	884	287	130	130	2003	2003	259	28	13	34			
	Mu'tah مؤتة	973	224	224	40	40	40	70	1195	12	450	51	86			
	العلوم والتكنولوجيا Scs. & Tech.	907	281	281	82	29	29	449	1195	23	25	4	14			
	كلية عمان الجامعية للهندسة التطبيقية Amman Univ.Coll. for Applied Eng.	71	47	47	12	3	3	5	1195	--	--	2	2			
	جامعة عمان الاهلية Amman National Univ.	470	398	398	35	19	19	8	1195	3	4	--	3			
	فيلادلفيا Philadelphia	90	78	78	7	3	3	2	1195	--	--	--	--			
	الاسراء Al - Isra	138	116	116	12	3	3	6	1195	--	--	--	1			
	العلوم التطبيقية Applied Science	240	188	188	27	11	11	10	1195	1	1	--	1			
	البيئات الأردنية Jordan Univ-For Women	192	167	167	7	15	15	3	1195	--	--	--	--			
	كلية الاميرة سميرة الجامعية للتكنولوجيا Princess Sumaya Coll.	86	59	59	15	3	3	7	1195	--	2	--	--			
		16	10	10	4	1	1	1	1195	--	--	--	--			

خلاصة إحصائية باعتماد كلية التربية لعقودين من السنة الأولى بالجامعات الأردنية حسب الشهادة والدولة الجامعية للتعليم الجامعي 1993 / 1994
 Summary Data of First-year Students admitted to Jordanian Universities by Degree for the year 1993 / 1994.

الدرجة	المعلمين	الشهادات العليا	بكالوريوس	المجموع الكلي	الجنس	الشهادة	الجامعة
Ph.D	M.A / M.Sc	Higher Diploma	B. A / B.Sc	Grand Total	Sex	Degree	University
8	1182	346	18327	18363	Total	Grand Total	
0	321	78	7442	7841	Female		
8	783	0	4886	5677	Total		جامعة الأردنية Jordan University
0	251	0	2823	3074	Female		جامعة يarmouk Yarmouk University
0	274	181	3571	4028	Total		
0	58	43	1689	1790	Female		جامعة مرتبة Mutbah University
0	32	165	2127	2324	Total		جامعة العلوم والتكنولوجيا Science & Technology University
0	6	35	937	978	Female		كلية عمان الجامعية للهندسة Amman University for Engineering
0	93	0	1384	1477	Total		جامعة عمان الأهلية Amman Private University
0	6	0	538	544	Female		جامعة أريحا Philadelphia University
0	0	0	228	228	Total		جامعة الإسماعيلية Al - Isra University
0	0	0	40	40	Female		جامعة العلوم التطبيقية University for Applied Science
0	0	0	767	767	Total		جامعة البتة الأردنية Jordan University for Women
0	0	0	233	233	Female		الأميرة منيرة الجامعة Princess Sumaya University
0	0	0	290	290	Total		الأكاديمية للموسيقى Academic For Music
0	0	0	55	55	Female		جامعة الزيتونة Zytoonah University
0	0	0	466	466	Total		جامعة جرش Jerash University
0	0	0	66	66	Female		كلية العلوم التربوية Educational Science
0	0	0	1907	1907	Total		
0	0	0	454	454	Female		
0	0	0	315	315	Total		
0	0	0	315	315	Female		
0	0	0	140	140	Total		
0	0	0	81	81	Female		
0	0	0	13	13	Total		
0	0	0	4	4	Female		
0	0	0	240	240	Total		
0	0	0	67	67	Female		
0	0	0	244	244	Total		
0	0	0	52	52	Female		
0	0	0	249	249	Total		
0	0	0	138	138	Female		

توزيع طلبة لامنه الاولى لمقبولين في جامعات الاردنيه لمستوى البكالوريوس حسب جنسيتها ومصدرها للعام الجامعي 1993 / 1994
 Distribution of First Year Students Admitted to Jordanian Universities (B.A./B.Sc. Level) by Nationality and Governorate for the year 1993 / 1994

Country & Governorate	Jordanian Inside										Total	Grand Total		
	Non Arab	Arab	Palastinians and Gazr	Jordanian Abroad	Moan	Al-Taliefah	Al-Karak	Mafraq	Irbid	Balqa			Zarqa	Amman
University	399	754	1050	1330	288	186	743	452	3010	822	1335	6478	13294	18227
Grand Total	130	259	261	607	128	111	359	212	1332	442	624	2977	8185	7442
Jordan University	128	191	123	169	68	31	51	53	203	378	515	2048	4235	4836
Yarmouk University	113	176	0	136	45	21	28	258	1690	150	256	698	3146	3571
Mu'tah University	40	58	0	72	16	7	12	134	561	73	106	310	1519	1689
Science & Technology	41	2	2	0	141	104	643	68	265	74	49	525	1969	2127
Amman University College	11	38	28	82	24	9	12	41	599	58	118	363	1225	1384
Amman Private University	0	10	7	18	4	0	1	2	18	3	35	130	193	228
Philadeiphia University	3	77	157	154	2	0	0	0	20	13	24	116	174	290
AI - Isra University	0	10	49	57	0	0	1	0	7	0	4	29	41	55
Applied Science University	1	35	179	84	3	0	0	1	0	1	15	147	167	466
Jordan University For Women	6	128	409	508	2	1	1	5	15	49	84	701	858	1907
Princas Sumaya University	0	17	58	283	0	0	0	0	3	18	22	113	156	454
Academy of Music	0	0	0	0	0	0	0	0	0	0	0	0	0	0
Jeresh Private univerty	0	0	0	0	0	0	0	0	0	0	0	0	0	0
Zytoonah University	1	5	30	35	0	0	0	5	42	0	1	0	48	52
Educational Science of Faculty	1	1	8	9	0	0	0	0	4	12	2	148	169	240
	0	0	0	0	0	0	0	0	1	62	81	102	249	249
	0	0	0	0	0	0	0	0	1	37	48	54	138	138

**Statistics of Graduate Students From Government
Engineering Colleges In The Fields of Metal Working
And Machinery Industries
1990-1995**

Year	COLLEGES		
	Amman College	Al-Husn College	Al-Tafla College
1990	20	8	16
1991	18	14	11
1992	23	17	22
1993	19	15	28
1994	21	12	32
1995	20	9	22
TOTAL	121	75	131
GRAND TOTAL	327		

Source: Vocational Training Corporation

Ministry of Education ... Vocational Schools Students for the 1990 - 1991

Specialized Educational Directorates	Vocational Schools Students for the 1990 - 1991																	Others										
	Grand Total	Domestic Electricity	Commercial Electricity	Distribution Electricity	Auto Electricity	Radio and TV	Telecommunication	Industrial Electronics	Computer Maintenance	Instrumentation	Office Machine Repair	Business Electronics	Direct Electronics	Agriculture Mechanics	Welding and Milling	Auto Body Repair and Painting	Machine		Auto Mechanics	General Mechanics	General Electronics	Chemical	Textile and Milling	HVAC	Central Heating and Cooling	Wood Work	Up Indicator	
1st Creem Amman	1692	160				51	63	58			59	108				57	76	51	37				107	105	92	35	42	
2nd Creem Amman	198	71				21	41					24				41							74	51	65			
Amman Suborbs	370	54				59	57					69				30							42		35	24		
Madaba	218	30										35				38							29	32	31	32		
Zarqa	1078	124	51	43	47	54	38					55	110			111							37	43	89	120	105	
Balqa	143	32										35				20								35	37			
Deir Alla	31																											
South Shmash	26	10										18														8		
Irbid	880	126			41						41	101	50			102	45		44				41	45	99	92	39	2
Balqa	51																											
Jerash	212	47										35				20								23	51			
Al-Livan	207	51										54				23								48	31			
Madfraz	203	53										57				43								48	51			
Sarrak	154	19										41												41	36	20		
Al-Qaeer	38															24									14			
Tafleh	104	28										31													23	6		
Mad'm	91	14										23													15	16		
Aqaba	106	31										25														21		
Total	5477	870	51	43	73	192	112	112	59	0	116	100	794	190	24	475	121	51	81	18	256	37	43	639	672	88	64	

Field Release to Metal Working and Machinery Industries

Source: Ministry of Education

Ministry of Education ... Vocational Schools Students for the 1991 - 1992

Specialization	General Total	Domestic Electricity	Generation Electricity	Multi-branch Electricity	Auto Electricity	Radio and T.V.	Tele-communication	Industrial Electronics	Computer Applications	Instrumentation	Office Machines Repair	Business Machines	Direct Mechanics	Agriculture Machines	Printing and Technology	Auto Body Repair and	Mechanics	General Mechanics	General Electronics	M.V.A.C	Central Heating and	Wood Work	Up-halter	Others			
1st Great Amman	1143	136			53	73	50					26	114		51	96	46	45		106	109	109	34	53			
2nd Great Amman	582	101			42	47							53		58					100	81	95					
Amman Suburb	412	58					71				67		79		23							40	22				
Madaba	255	34										40			34					35	38	24					
Zarqa	1041	147			44	45	53			37		51	115		96					34	43	93	112	98			
Beleq	1591	33										41			18						24	34					
Deir Alla																											
South Sharmeh	44	9											21										14				
Irbid	837	119			20	35				44	101	57			36	34	39			45	99	97	22				
Band Kenawah	81	13										19			15								17	15			
Jerash	191	39										36			77						24	49					
Al-Jouf	191	40										42			54						48	42					
Martab	241	50										42			29						39	38					
Karak	205	39										40									34	35		23			
Al-Qusaf	44													22								21					
Tafish	118	29										35			10						27	9					
Mafim	58	11										22									20	14					
Aqaba	115	18								23		31									23						
Total	5757	888	46	44	135	250	103	71	0	177	100	789	182	23	461	28	85	49	20	264	34	43	405	673	744	78	76

Table 1 - Fields Related to Metal Working and Machinery Industry

Source: Ministry of Education

Ministry of Education ... Vocational Educations Directorate ... Vocational Schools Students for the 1991 - 1992

Specialization Educational Directorate	Grand Total		Domestic Electrical	Generation Electrical	High Voltage Electrical	Radio and T.V.	Tele communication	Industrial Electronics	Computer Maintenance	Instrumentation	Office Machines Repair	Business Electronics	Driver Electronics	Agriculture Electronics	Printing and Writing	Auto Body Repair and	Mechanics	Auto Mechanics	General Mechanical	General Mechanics	Cooling	Tons and Air Conditioning	H.V.A.C	Central Heating and	Wood Work	Up Scales	Others
	1991	1992																									
1st Grade Amman	142	156				51	71	50				76	114			51	56	45	45				106	109	109	94	92
2nd Grade Amman	58	111				43	47					53				58							100	92	95		
Amman Suburbs	42	58					71	67				77				23									40	22	
Madaba	25	14										40				34									38	24	
Zarqa	124	147				15	51	51			37	51	122			96									112	98	
Balqa	154	18										41				18									24	34	
Durr Alia																											
South Shabrah	42	9																									
Irbid	337	19				20	35				34	101	17			86	34	29	39				45	99	97	22	
Bayl Kenesh	8	5										17				15									17	15	
Gerzah	191	19										35				17									24	49	
Al'olan	191	40										47				14									48	42	
Mafro	241	10										44				28									39	18	
Karak	205	19										40				23									34	35	23
Al-Qasr	42																										
Tadrich	113	19										35				10									27	9	
Majan	98	11										27													20	14	
Azraha	115	18										31															
Total	5757	888	46	44	135	200	103	71	0	137	100	789	182	22	461	128	92	49	20	264	24	42	405	671	744	78	76

Fields Related to Wood Working and Machinery Industry

Source: Ministry of Education

Ministry of Education ... Vocational Education Directorate... Vocational Schools Students for the 1992 - 1993

Specialized Educational Directorate	Grand Total	Domestic Electricity	Commercial Electricity	Distribution Electricity	Auto Electricity	Radio and T.V.	Tele-communication	Industrial Electronics	Computer Electronics	Instrumentation	Office Machines Repair	Business Electronics	Electrical Electronics	Agriculture Electronics	Workshop Electronics	Auto Body Repair and	Refrigeration	General Electronics	Food and Beverage	IT/AC	Cookery Baking and P	Wood Work	Up builder	Others			
U.K. Great Amman	1329	124			53	98	41	10	59	109	78	107	51	53						112	108	726	41	139			
2nd Great Amman	542	99			43	52		10	50	50	80									107	104	97					
Amman Suburbs	591	73					83		80		34											48	32				
Madaba	247	36							36		30									36	33	37					
Zarqa	1296	153	55	50	59	53	10	55	73	140	128									45	53	97	128	133			
Balqa	784	51							40		35											25	41				
Deir Alla	38								18																		
South Shouneh	45	15							14																		
Jabid	855	125			39	39			-41	91	51										45	54	93	31			
Basel Yarmouk	52	31							36		31																
Jirrah	213	49							39		16																
Aljolan	241	29							41		12																
MADRS	273	49							44		40																
Karak	191	23							35																		
Al-Qusar	56																										
Tanfich	114	8							32																		
Mar'am	129	24							26																		
Agiba	174	26							38		27																
Total	5770	921	55	56	185	248	104	93	20	149	100	808	191	28	564	138	89	53	35	376	43	53	428	726	866	104	177

Subtotal Fields Related to Metal Working and Machinery Industries

Source: Ministry Of Education

Ministry of Education ... Vocational Schools Students for the 1992 - 1993

Specialization / Educational Directorate	Specialized Fields Related to Metal Working and Machinery Industries																									
	Craft Total	Domestic Electricity	Generation Electricity	Distribution Electricity	Auto Electricity	Radio and T.V.	Tele communication	Industrial Electronics	Computer Maintenance	Electrification	Office Machines Repair	Household Electronics	Marine Electronics	Agriculture Machines	Boat and Yacht	Auto Body Repair and	Refrigeration	Auto Electronics	General Electronics	General Electronics	HVAC	Central Heating and P	Wood Work	Up holder	Others	
Jerusalem	1325	124			53	98	51	10	59	109	58	107	51	53							112	108	26	41	159	
Jerusalem	542	99			43	52		10	50	50	80										107	104	97			
Jerusalem	591	73					83	57	80	80	34												48	32		
Jerusalem	740	36							38	38	30										56	53	37			
Jerusalem	1294	153			50	59	53	10	55	72	140										40	51	128	102		
Jerusalem	184	43							40	40													25	41		
Jerusalem	18								18	18																
Jerusalem	42	14							14	14																
Jerusalem	811	124			39	39			41	91	51										51	45	54	92	31	
Jerusalem	52	31							36	36													34	30		
Jerusalem	213	49							16	16													23	50		
Jerusalem	141	29							41	41													36	22		
Jerusalem	271	49							40	40													49	50		
Jerusalem	291	35							31	31													31	41	18	
Jerusalem	56								28	28													14	24		
Jerusalem	114	18							31	31													25	17		
Jerusalem	129	24							25	25													23	25		
Jerusalem	171	26							27	27													31	18		
Total	5770	971			55	155	248	104	83	30	149	100	208	191	28	564	138	89	53	35	226	43	53	428	726	104

Specialized Fields Related to Metal Working and Machinery Industries

Source: Ministry of Education

Ministry of Education ... Vocational Educations Directorate... Vocational Schools Students for the 1993 - 1994

Specialized Educational Directorate	Grand Total	Domestic Electricity	General Electricity	Distribution Electricity	Auto Electricity	Radio and T.V.	Tele-communication	Industrial Electronics	Computer Maintenance	Instrumentation	Office Machine Repair	Business Machines	Diesel Mechanics	Agriculture Machines Mechanics	Printing and Writing	Auto Body Repair and Paint	Automotive Mechanics	General Mechanical Maintenance	General Mechanics	Central Heating and Pumping	Weld Work	Up-holders	Others				
1st Great Amman	1540	172				56	156	46	22	55	115	85	134	53	51				113	1101	122	49	250				
2nd Great Amman	700	179				50	27		18		46	104							113	111	98						
Amman Suburbs	545	90						96		70	91	25									48	30					
Madaba	257	34									21	22									32	37	16				
Zarqa	1393	170	45	57	55	54	65		23	59	125	139							61	92	143	135					
Ridge	227	51									42	42									36	49					
Dair Alla	37										27											10					
Souh Shomoh	41	20																				21					
Irbid	385	129				35	43			37	100	55									45	26	88	35			
Bani Karneh	203	39									42											42	40				
Jerash	231	54									48											34	55				
Ajloun	185	44									37											50	30				
Madraa	308	52									55											56	54				
Karak	222	44									47											41	44				
Al-Qasr	88																						46	44			
Tafilah	162	25									41											32	29				
Mafraq	161	23									49											31	21				
Amman	221	34									31											29	30				
Amman	221	34									31											29	30				
Total	7430	1084	49	47	204	270	111	96	63	160	27	949	194	27	597	169	95	51	45	394	54	61	436	849	953	114	266

Specialized Educational Directorate ... Vocational Schools Students for the 1993 - 1994
Source: Ministry of Education

Ministry of Education ... Vocational Schools Students for the 1993 - 1994

Specialization Educational Directorate	Grand Total																										
	Domestic Electricity	Generation Electricity	Installation Electricity	Audio Electronics	Radio and TV	Tele-communication	Industrial Electronics	Computer Maintenance	Instrumentation	Office Machine Repair	Domestic Mechanics	Marine Mechanics	Agriculture Machine Mechanics	Printing and Molding	Auto Body Repair and Paint	Mechanics	Auto Body Mechanics	General Mechanical Maintenance	General Mechanical	HVAC	Central Heating and Plumbing	Wood Work	Up holsters	Others			
1st District Amman	1440	172		58	106	48	22	55	115	83	134	53	51	113	110	122	49	250									
2nd District Amman	700	107		15	47	18	18	45	91	104	35	95	91	113	111	98											
Amman Suburb	545	70				56	50	91	91	35	22	38	38	36	37	37											
Madaba	272	34						42	42	22				54	61	92	143	135									
Zarqa	1393	170		47	95	43	53	53	103	139	105	125	125	105	49												
Salon	222	51						42	42	27																	
Deir Alla	37							27	27																		
South Shmash	41	25						37	100	55	77	35	42	45	56	88	35										
Jabb	88	129		35	47			42	42	40	40			42	40												
Bani Khaman	203	39						48	48	11	11			58	58												
Jerash	219	54						37	37	34	34			46	54												
Al-Jaw	181	44						55	55	45	45			41	44												
Mafraq	208	52						47	47	27	27			32	29												
Karak	222	44						41	41	34	34			31	31												
Al-Qasr	88							49	49	30	30			45	45												
Taftekh	162	35						42	42	37	37			37	37												
Mafraq	161	35						42	42	31	31			37	37												
Asaba	221	34						42	42	31	31			37	37												
Total	7430	1084	49	47	204	270	111	96	53	160	92	94	194	27	577	169	95	51	45	394	54	61	436	849	923	114	266

Source: Ministry of Education

Ministry of Education ... Vocational Schools Students for the 1994 - 1995

Specialization Educational Directorate	Specialization																Others										
	Grand Total	Powerful Electricity	General Electricity	Distribution Electricity	Auto Electricity	Radio and T.V.	Telecommunication	Industrial Electronics	Computer Maintenance	Instrumentation	Other Machine Repair	Marine Mechanics	Refrigeration	Agriculture Machine Mechanics	Forging and Welding	Auto Body Repair and Paint		Machining	Armament	General Mechanical Maintenance	Coating	APPRENTICESHIP	B.V.A.C.	Central Heating and Plumbing	Wood Work	Typewriter	
1st Great Amman	1557	203				56	106	47	23		54	117	75	148	54	54						117	147	141	47	265	
2nd Great Amman	734	102				45	49	24	24		43	43	36		37	37						124	136	116			
Amman Suburbs	555	84						83	86			97	37		37	37						37	35	37	31	13	
Madaba	341	33							30			33	30		30	34						48	56	83	120	123	
Zarqa	1285	199	43			51	51	56	30			52	34		34									46	59		
Beleq	247	56										17													9		
Deir Alla	205											17													23		
South Yarmouk	55	21										21															
Yrbid	934	120				41	43		45		45	104	59		89	40	45					45	77	91	39		
Blat Maroun	223	25										24	41		41									46	41		
Zetash	316	58										55	72		72									45	70		
Aljoun	23	46										24	39		39									54	45		
Machas	281	51										55	37		37									51	46		
Karak	23	41										47												48	54		
Al-Qasser	24												31		31									73			
Tanfich	173	39										43												31	55		
Mirjan	173	28										50												30	52		
Azaba	238	26										44												48	41		
Total	7894	1163	43	41	188	231	103	96	67	163	99	1010	173	31	563	188	99	54	48	407	481	56	457	920	1015	117	282

Continued on page 266 in Specialized Vocational Schools and Technical Institutes

Source: Ministry of Education

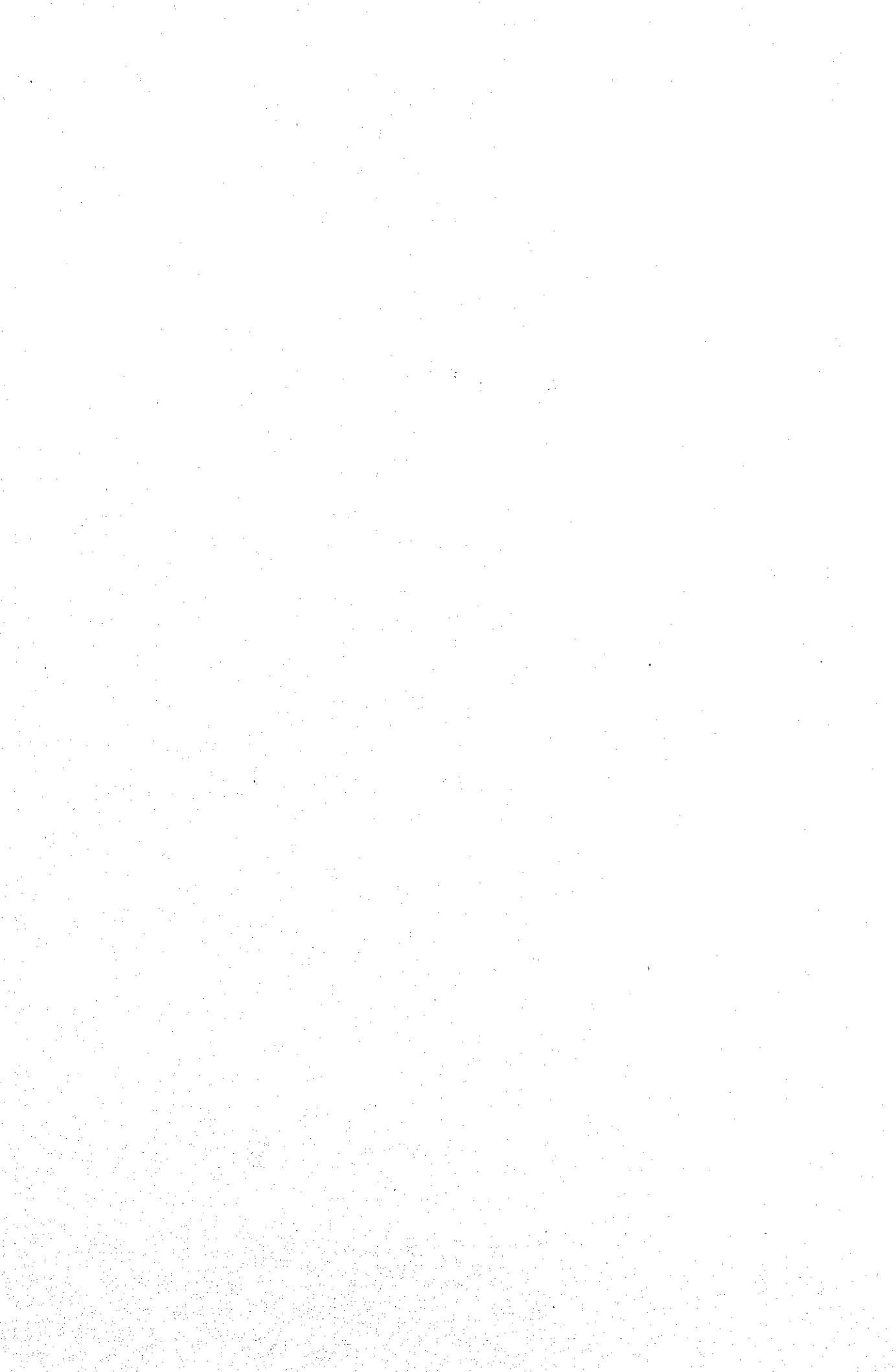

3. 金属加工・機械分野の技術・技能レベル一覧表

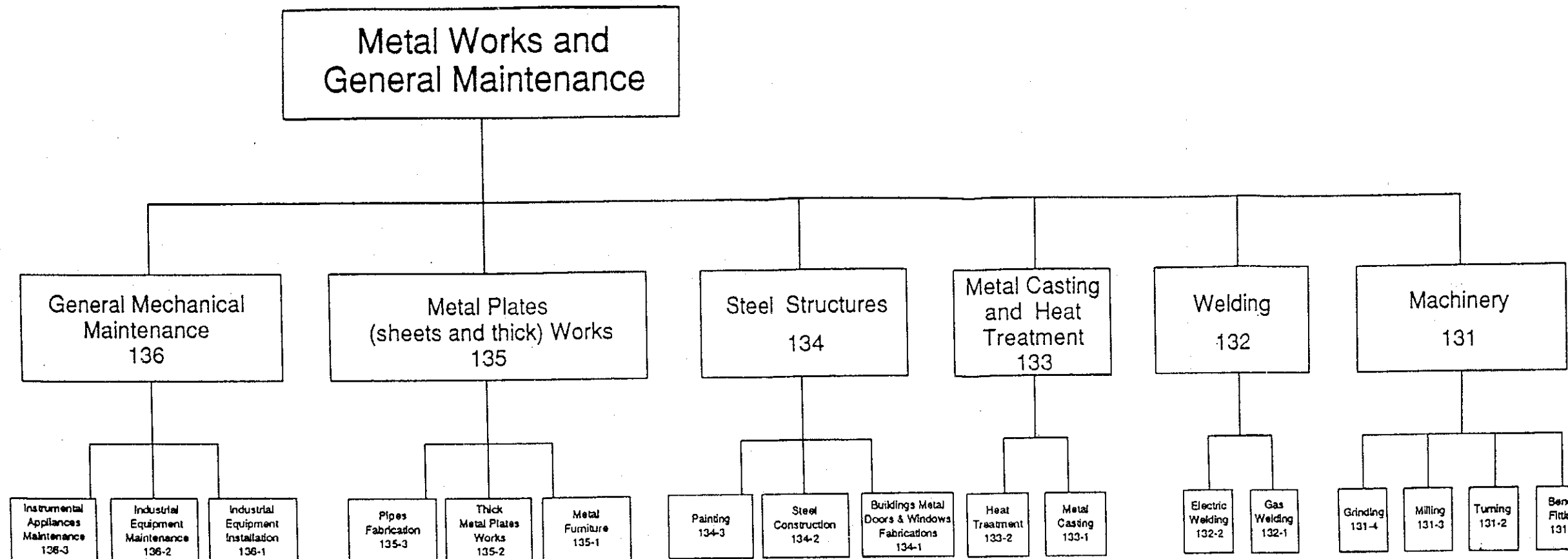

		130-011-05 Mechanical Engineer / Production / General																								
Professional 5		Mechanical Maintenance Engineer 136-211-5		Industrial Equipment Installation Engineer 136-111-5		Mechanical Engineer / Metals 135-011-5			Steel Structures Engineer 134-011-5		Mechanical Engineer / Metal Casting 133-011-5		Mechanical Engineer / Welding 132-011-5		Mechanical Engineer / Production 131-011-5											
	Technician 4		General Mechanical Maintenance Supervisor 136-212-4		Industrial Equipment Installation Supervisor 136-112-4		Thick Metal Plates Works Supervisor 135-212-4	Development Draft man 135-211-4	Metal Furniture Production Supervisor 135-111-4	Steel Structures Erection Supervisor 134-212-4	Steel Structures Fabrication Supervisor 134-211-4	LAB Technician Metal Heat Treatment 133-211-4	Metal Casting Supervisor 133-111-4	General Supervisor Welding 132-011-4	Welding Inspector 132-012-4	Mechanical Supervisor for Machine W/S 131-011-4	Draftman Mechanical / Production 131-012-4									
		Craftsman 3		Instrumental Appliances General Mechanic / 136-311-3	Maintenance Mechanic / General 136-213-3	Industrial Equipment Installation Mechanic / General 136-113-3	Pipe Fabricator / General 135-311-3	Thick Metal Plates Fabricator / General 135-213-3	Metal Furniture Fabricator / General 135-112-3	Steel Structures Fabrication / General 134-213-3	Buildings Metal Doors & Windows Fabricator 134-111-3	LAB Technician Assistant 133-212-3	Core Maker 133-113-3	Molds Maker (Molder) 133-112-3	Pipe Welder / General 132-015-3	Electrical Arc Welder / General 132-211-3	Welder / General 132-014-3	Dies Maker 131-014-3	Grinding Machinery Operator / General 131-411-3	Turner / General 131-211-3	Bench Fitter General 131-111-3					
			Skilled Worker 2		Instrument Mechanic 136-312-2	Pumps & Compressor Maintenance Mechanic 136-226-1	Materials Handling Equipment Maintenance Mechanic 136-216-2	Industrial Equipment Maintenance Mechanic 136-214-2	Industrial Equipment Installation Mechanic 136-114-2	Pipe Fabricator 135-312-2	Thick Metal Plates Fabricator 135-214-2	Metal Furniture Fabricator 135-113-2	Painter 134-311-2	Steel Structures Erector 134-215-2	Steel Structure Fabricator 134-214-2	Metal Doors & Windows Fabricator 134-112-2	Metal Furnace Operator 133-117-2	Sand Molds Caster 133-115-2	Metal Molds Caster 113-114-2	Pipe Welder 132-213-2	Electrical Arc Welder 132-212-2	Oxy Acet Welder 132-111-2	Tool Grinder Operator 131-412-2	Milling Machine Operator 131-311-2	Turner 131-212-2	Bench Fitter 131-112-2
				Semi Skilled Worker 1		Belt Joiner 136-218-1	Pumps & Compressor Mechanic Assistant 136-226-1	Materials Handling Equipment Maintenance Mechanic Assistant 136-217-1	Industrial Equipment Maintenance Mechanic Assistant 136-215-1	Industrial Equipment Installation Mechanic Assistant 136-115-1	Spinning Machine Operator 133-119-1	Tin Smith 135-118-1	Sheet Metal Forming Press Operation 135-117-1	Sheet Folder Operator 135-116-1	Metal Plates Shearing Machine Operator 135-115-1	Metal Rolling Machine Operator 135-114-1	Painter Assistant 134-312-1	Steel Structures Erector Assistant 134-216-1	Aluminum Profiles Fabricator 134-114-1	Steel Profiles Fabricator 134-113-1	Metal Furnace Operator Assistant 133-118-1	Black Smith 133-213-1	Caster Assistant 133-116-1	Auto Electric Welding Machine Operator 132-215-1	Electrical Arc Welder Assistant 132-214-1	Oxy Acet Welding Assistant 132-112-1

出典：VTC。

Workshop tackles establishment needs of mineral industries institute

AMMAN (Petra) -- A two-day workshop organised by the Japanese International Cooperation Agency (JICA) on the procedures of establishing a mineral industries institute in Jordan started here Tuesday.

Addressing the workshop, which was organised in cooperation with the Vocational Training Corporation (VTC), Minister of Labour Nader Abu Shaar said the project provides the infrastructure for developing the already existing mineral industries and that the project will cover all small and medium sized industries.

Addressing the opening session, Dr. Abu Shaar said that the project seeks to increase demand for a highly qualified and skilled labour force and technicians.

Dr. Abu Shaar said he hoped that participants in the workshop will come up with results that positively reflect

on project planning and implementation. VTC Director General Ali Nasrallah outlined his corporation's role in preparing and providing a trained labour force to meet the local market needs.

Mr. Nasrallah noted that the corporation has been able to provide the national labour market with some 100,000 skilled labourers.

Commenting on the proposed project, Mr. Nasrallah said the workshop represents a qualitative leap in the work of the corporation.

The project will be financed through Japanese contributions.

Japan will also provide the necessary training for Jordanian cadres who will be running the project.

The project hopes to execute goals laid out by a national plan designed to further develop vocational education and training.



Minister of Labour Nader Abu Shaar (second right), Vocational Training Corporation Director General Ali Nasrallah and representatives of the Japanese International Cooperation Agency open a workshop on establishing a mineral industries institute in the Kingdom (Petra photo)

144 911 tourists in 6 months | AL al Bayt Foundation opens scholarly debate on religion

Jordan-Japan agree on metal industries training venture

AMMAN (Petra) -- The Vocational Training Corporation (VTC) and the Japanese International Cooperation Agency (JICA) Wednesday signed minutes of their meeting which detailed a cooperative effort in the establishment of a Jordanian institute for training in metal industries in the Kingdom.

According to VTC Director General Ali Nasrallah, who initiated the agreement with a representative of the JICA, the minutes define the tasks to be carried out by the proposed institute which will take five years to establish and equip.

The minutes also define specialisations within the field of metal industries and proposed workshops on various training courses.

The minutes call for the creation of a Jordanian-Japanese committee to study arrangements for the establishment of this institute, according to Mr. Nasrallah, who noted that the committee, which is to be chaired by the VTC director general, will group 11 members from both sides including five Japanese experts.

The agreement, he added,

calls for Japan to send a group of six Japanese experts in metal industries to work in Jordan and to create opportunities for training up to four Jordanians annually in Japan over the next five years.

Stating that the agreement was in implementation of a 1985 agreement with Japan on technical cooperation, Mr. Nasrallah said that Jordan was looking forward to increasing cooperation with Japan which holds one of the top positions of industrial nations in the possession of valuable experience in vocational training fields.

Two Japanese experts are already in Jordan helping the VTC to plan and design courses for proposed institute.

Another 41 Japanese volunteers are working with the VTC at the corporation's centres around the country.

Early this month a two-day workshop, organised by JICA in cooperation with the VTC and the Ministry of Labour, addressed the procedures of establishing a metal industries institute in the Kingdom.



Vocational Training Corporation Director General Ali Nasrallah and a representative of the Japanese International Cooperation Agency sign minutes of their meetings on cooperation in training in the metal industries (Petra photo)

AD DUSTOUR
PAGE 6
ALSO IN AL RA'I

تنظيمها الوكالة اليابانية للانماء الدولي

ابو الشعر يفتتح ورشة عمل حول متطلبات انشاء معهد للصناعات المعدنية بالاردن

المؤسسة وضمن خططها وبرامجها ويأتي في إطار التعاون بين الأردن واليابان حيث سيتم بتطوير الصناعات المعدنية وتدريب العاملين في هذا القطاع الحيوي الهام، مؤكدا حاجة الأردن لمثل هذا المعهد خاصة وان مؤشرات سوق العمل توضح الحاجة الى مثل هذا المشروع خاصة وأنه يقع بالقرب من مكان الصناعات في مدينة شحاب الصناعية.

وتناقش الورشة على مدى يومين تفاصيل انشاء هذا المشروع ومجالات التعاون والخبرات اللازمة لانجاحه والكيفية التي يمكن ان يكون عليها هذا المعهد الذي من المتوقع ان يكون فريدا من نوعه من حيث الاختصاصات المتوفرة فيه وطبيعة التجديدات التي سيتم اعدادها ومحتوى البرامج الذي سينفذ خاصة ما يتعلق بالدهانات وتشكيل وتشغيل المعادن وصناعة القوالب وتشكيلها بالكبس وصب المعادن والمعالجات الحرارية.

ويأتي انشاء هذا المعهد ضمن التوجهات المستقبلية للتوسع في برامج التعليم والتدريب المهني والتقني ورفع نسبة الطلبة المختصين في مجالات الصناعات المعدنية من خلال خطة وطنية لتطوير التعليم المهني والتدريب.

من المؤسسات الصناعية الصغيرة والمتوسطة الحجم. واعرب الدكتور ابو الشعر عن امله في ان يصل المشاركون في الورشة الى نتائج مثمرة وهادفة تنعكس ايجابا على تخطيط المشروع وتنفيذه، وتعني للفريق الياباني الضيف طيب الإقامة في الأردن وللتعاون الأردني الياباني المزيد من التقدم والازدهار.

وكان المهندس علي نصر الله مدير عام مؤسسة التدريب المهني التي كلفة انشاء المعهد في اعداد القوى العاملة المدربة لسد حاجة سوق العمل، مشيرا الى ان المؤسسة استطاعت ومنذ تاسيسها رعد سوق العمل الأردني بحوالي ١٠٠ الف خريج من مختلف التخصصات والبرامج المهنية.

واوضح ان مشروع انشاء معهد الصناعات المعدنية في الأردن يعد تطورا ونقله نوعية في عمل

عمان - بترأ: بدأت في فندق الماريوت صباح امس اعمال ورشة العمل حول متطلبات انشاء معهد للصناعات المعدنية بالاردن التي تنفذها الوكالة اليابانية للانماء الدولي بالتعاون مع مؤسسة التدريب المهني بحضور عدد من الخبراء اليابانيين المختصين في مجال الصناعات المعدنية وبمشاركة ممثلين عن مختلف الوزارات والهيئات ذات العلاقة.

واشار الدكتور شاذر ابو الشعر وزير العمل في كلمته التي القاها في افتتاح اعمال الورشة بالتعاون القائم بين الأردن واليابان خاصة في مجالات التعليم والتدريب المهني.

واشار الى أهمية المشروع المقترح واهدافه الشاملة والمتكاملة التي تهدف الى زيادة الطلب على العمال والفنيين ذوي التدريب العالي في مجال صناعة الحديد. كما انه يمثل البنية التحتية لتطوير الصناعات الموجودة والمتوقعة انشائها. موضحا ان خدماته ستشغل العديد

" ABU-SHAAR OPENS A WORKSHOP ON REQUIREMENTS OF ESTABLISHING AN INSTITUTE FOR METAL INDUSTRIES ORGANIZED BY JICA "

AMMAN - PETRA,

Meetings of a workshop o requirements, of establishing an Institute for Metal Industries in Jordan was opened yesterday which is being organized by JICA in cooperation with Vocational Training Corp. The meeting was attended by a number of Japanese experts in the field of metal industries and participation of envoys from a number of Ministries and activities concerned.

Dr. Nader Abu-Shaar * Minister of Labor commended in the speech he delivered at the opening of the workshop the existing cooperation between Jordan and Japan , particularly in fields of education and vocational training. He shed light on the importance of the proposed projects and its comprehensive as well as integrated goals which aim to step up demand of workers and highly skilled technicians in the field of steel industry - whereas it represents the infrastructure to

the development of existing industries and other future industries. He added that services of this project will include a number of small-scale and medium-scale industrial institutes. Dr. Abu-Shaar hoped that participants in the workshop would reach fruitful and positive results to reflect on the project planning & implementations and wished for the Japanese team a good stay in Jordan and more progress and prosperity for Jordanian-Japanese cooperation.

Eng. Ali Nasrallah * Director General of Vocational Training Corp also delivered a speech in which he shed more light on the Corp role in providing skilled labor to meet demands of the market, and said the Corp was able since founded to provide over 100,000 skilled workers in different fields and vocational programmes. He also said the Institute project in Jordan is a development and qualitative leap in the Corp activities and programmes which comes within the context of Jordanian-Japanese cooperation - as the project will be held with Japanese funding and experiences to develop metal services as well as train workers in this important and vital sector. He said labor market signs indicate the need for such a project, particularly that it is located near the industrial city of Sahab.

The 2-day workshop is due to discuss details of establishing this project and fields of cooperation necessary to promote it, as well as the status-quo of the Institute which is expected to be unique in regard to specialities available at it and nature of equipment provided for training purposes, in addition to being unique in the nature of programmes to be executed like paints, formation of metals, thermal treatment and other programmes.

The establishment of this Institute comes within future directives of expand education and vocational as well as technical training, as well as step up the number of skilled workers in fields of metal industries through a national plan to develop education & vocational training.

HK

JICA