

AGENCIA DE COOPERACION INTERNACIONAL DEL JAPON
JAPAN INTERNATIONAL COOPERATION AGENCY

CENTRO DE REHABILITACION DE MANABI (CRM)

REPUBLICA DEL ECUADOR
THE REPUBLIC OF ECUADOR

ESTUDIO DE DISEÑO DETALLADO SOBRE LOS ESQUEMAS DE TRASVASE DE AGUA
A LAS CUENCAS DE LOS RIOS CHONE Y PORTOVIEJO

THE DETAILED DESIGN STUDY ON THE WATER TRANSBASIN SCHEMES
FOR CHONE - PORTOVIEJO RIVER BASINS

INFORME FINAL
FINAL REPORT

DATOS DE REFERENCIA NO. 1
DATA BOOK NO. 1

LEVANTAMIENTO TOPOGRAFICO
TOPOGRAPHIC SURVEY

PARTE - 2
PART - 2

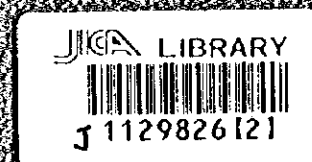

MARZO 1993
MARCH 1993

NIPPON KOEI CO., LTD.

AGENCIA DE COOPERACION INTERNACIONAL DEL JAPON
JAPAN INTERNATIONAL COOPERATION AGENCY

CENTRO DE REHABILITACION DE MANABI (CRM)

REPUBLICA DEL ECUADOR
THE REPUBLIC OF ECUADOR

ESTUDIO DE DISEÑO DETALLADO SOBRE LOS ESQUEMAS DE TRASVASE DE AGUA
A LAS CUENCAS DE LOS RIOS CHONE Y PORTOVIEJO

THE DETAILED DESIGN STUDY ON THE WATER TRANSBASIN SCHEMES
FOR CHONE - PORTOVIEJO RIVER BASINS

INFORME FINAL
FINAL REPORT

DATOS DE REFERENCIA NO.1
DATA BOOK NO.1

LEVANTAMIENTO TOPOGRAFICO
TOPOGRAPHIC SURVEY

PARTE - 2
PART - 2

MARZO 1995
MARCH 1995

NIPPON KOEI CO., LTD.

UNITED STATES DEPARTMENT OF JUSTICE
FEDERAL BUREAU OF INVESTIGATION
WASHINGTON, D. C. 20535

MEMORANDUM FOR THE DIRECTOR
SUBJECT: [Illegible]

[Illegible text]

[Illegible text]



1129826 (2)

[Illegible text]

[Illegible text]

[Illegible text]

LISTA/LIST

1 SITIO DE ESTRUCTURAS 1 STRUCTURAL SITES

1.1 SITIO DE ESTACION DE BOMBEO SEVERINO 1.1 SEVERINO PUMPING STATION SITES

(1) ESTACION DE BOMBEO SEVERINO
(1) SEVERINO PUMPING STATION

(2) TUBERIA DE CARGA SEVERINO
(2) SEVERINO PENSTOCK

(3) TANQUE DE CARGA SEVERINO
(3) SEVERINO HEAD TANK

(4) SUBESTACION SEVERINO
(4) SEVERINO SUBSTATION

1.2 CANAL ABIERTO SEVERINO Y SITIO DE SIFONES 1.2 SEVERINO OPEN CHANNEL AND SIPHON SITES

2 SITIO DE BOCAS DE ENTRADA Y SALIDA 2 INLET AND OUTLET SITES

2.1 TUNEL DE DERIVACION DAULE-PERIPA~LA ESPERANZA 2.1 DAULE-PERIPA~LA ESPERANZA DIVERSION TUNNEL

(1) BOCA DE ENTRADA A CONGUILLO
(1) CONGUILLO INLET

(2) SALIDA EN MEMBRILLO
(2) MEMBRILLO OUTLET

2.2 TUNEL DE DERIVACION LA ESPERANZA~POZA HONDA 2.2 LA ESPERANZA~POZA HONDA DIVERSION TUNNEL

(1) ENTRADA EN CAÑA DULCE
(1) CAÑA DULCE INLET

(2) SALIDA LOS CUYUYES
(2) LOS CUYUYES OUTLET

2.3 TUNEL DE DERIVACION POZA HONDA~MANCHA GRANDE 2.3 POZA HONDA ~MANCHA GRANDE DIVERSION TUNNEL

(1) BOCA DE ENTRADA A POZA HONDA
(1) POZA HONDA INLET

(2) SALIDA MANCHA GRANDE
(2) MANCHA GRANDE OUTLET

3 RUTA DE LA LINEA DE TRANSMISION(DAULE-PERIPA~SEVERINO) 3 TRANSMISSION LINE ROUTE(DAULE-PERIPA~SEVERINO)

4 CAMINOS DE ACCESO 4 ACCESS ROADS

(1) CAMINO DE ACCESO A CONGUILLO
(1) CONGUILLO ACCESS ROAD

(2) CAMINO DE ACCESO A EL GUASMO
(2) EL GUASMO ACCESS ROAD

(3) CAMINO DE ACCESO A SALIDA DE MEMBRILLO
(3) MEMBRILLO OUTLET ACCESS ROAD

(4) CAMINO DE ACCESO SEVERINO
(4) SEVERINO ACCESS ROAD

(5) CAMINO DE ACCESO A ENTRADA DE CAÑA DULCE
(5) CAÑA DULCE INLET ACCESS ROAD

(6) CAMINO DE ACCESO A LOS CUYUES
(6) LOS CUYUYES ACCESS ROAD

(7) CAMINO DE ACCESO A LA SECA
(7) LA SECA ACCESS ROAD

(8) CAMINO DE ACCESO A ENTRADA DE POZA HONDA
(8) POZA HONDA INLET ACCESS ROAD

1 SITIO DE ESTRUCTURAS
1 STRUCTURAL SITES

1.1 SITIO DE ESTACION DE BOMBEO SEVERINO
1.1 SEVERINO PUMPING STATION SITES

(1) ESTACION DE BOMBEO SEVERINO
(1) SEVERINO PUMPING STATION

(2) TUBERIA DE CARGA SEVERINO
(2) SEVERINO PENSTOCK

(3) TANQUE DE CARGA SEVERINO
(3) SEVERINO HEAD TANK

(4) SUBESTACION SEVERINO
(4) SEVERINO SUBSTATION

PLANTA(ESCALA:1/200, AREA:124.000m²)
PLAN (SCALE:1/200, AREA:124,000m²)

12 PLANOS
12 SHEETS



INDICE DE PLANOS

1	2	3	4	5	6	7	8	9	10	11	12

LEYENDA / LEGEND	
Punto de Principio	—
W.A. Paved	—
Puntos de Control GRS	▽
Cadastral Point by GPS	○
Puntos de Nivelación	○
Puntos de Cota Elevación Postal	○
Estación de Agua	⊕
W.A. Beach Area	□
Escuela, Casa, Iglesia, School, House, Church	□ □ □
Construcción	□
Compuera	□
Control de Permisos	□
Control	□
Poste Postal	□
Pared, Cerca, Valla, Fence	□
Tubo de Bocatoma	□
Puerto Transversal	□
Puerto, Acoronamiento, Bridge, Culvert	□
Reservatorio	□
Reservorio	□
Límites de Cultivo, Cultivation Boundary	□
Tierras de Cultivos, Cultivation Farm	□
Parcela	□
Material	□
Canal	□
Caja/Bomba	□
Canal	□
Parcela	□
Parcela no Permisada, Deciduous Free	□
No Permisada, Perennial River	□
No Permisada, Intermittent River	□
Desarrollo	□
Parcela	□
Cerca de Agua, Fence, Water Catcher	□
Cerca de Agua, Fence, Water Catcher	□
Cerca de Agua, Fence, Water Catcher	□

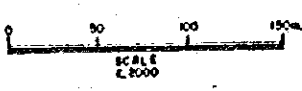

REV. N°	REVISADO	APROBADO	FECHA

CRML
CENTRO DE REHABILITACION DE MANABI

Estudio de Diseño Detallado de los Troncos de Agua para los Cuencas de los Rios Chona-Portoviejo
The Detailed Design Study on the Water Troncos Schemes for Chona-Portoviejo River Basins

REPUBLICA DEL ECUADOR

TITULO: ESTACION DE BOMBEO SEVERINO / SEVERINO PUMPING STATION

LEVANTO:
DIBUJO:
DISEÑO:
REVISO:
ENTREGO:
FECHA:

APROBADO:
FECHA:
DIBUJO N°
8

1.2 CANAL ABIERTO SEVERINO Y SITIO DE SIFONES
1.2 SEVERINO OPEN CHANNEL AND SIPHON SITES

INDICE DE PLANOS KEY PLAN	1 PLANO 1 SHEET
PLANTA(ESCALA:1/200, AREA:672.000m ²) PLAN(SCALE:1/200, AREA:672,000m ²)	116 PLANOS 116 SHEETS
PERFIL/RUTA(ESCALA:(H)1/2.000, (V)1/200, LONGITUD:6,4km) PROFILE/ROUTE(SCALE:(H)1/2,000, (V)1/200, LENGTH:6.4km)	14 PLANOS 14 SHEETS
SECCION TRANSVERSAL(ESCALA:(H)1/200, (V)1/200, CANTIDAD:342 SECCIONES) CROSS SECTIONS(SCALE:(H)1/200,(V)1/200, QUANTITY:342 SECTIONS)	114 PLANOS 114 SHEETS

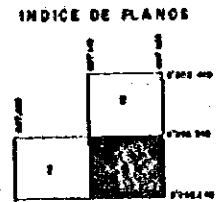
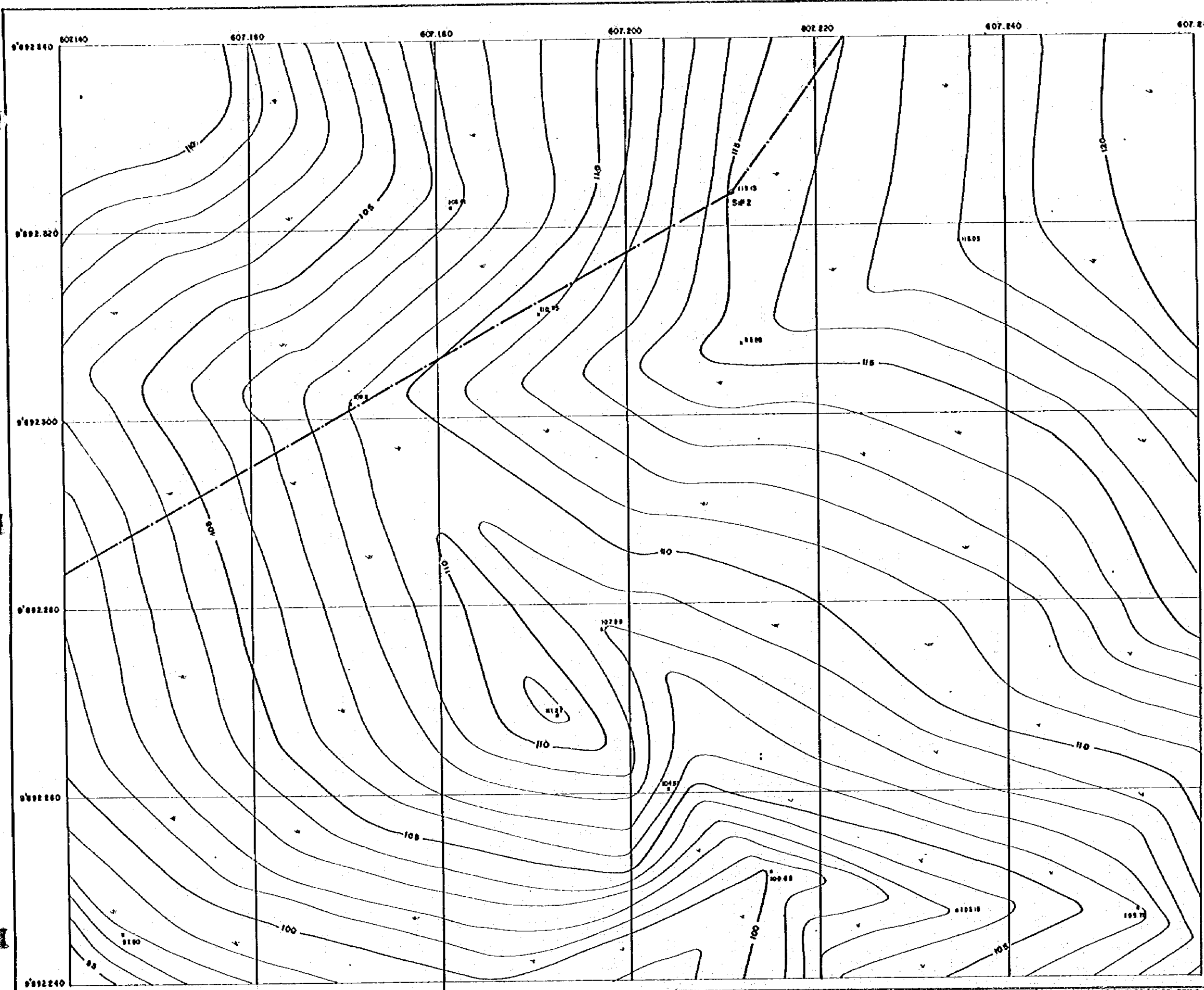

LEYENDA / LEGEND	
Polygono Principal	-----
Pointo de Control S.P.P.	▽
Control Point S.P.P.	○
Pointo de Poligonos	○
Pointo de Cota	u
Perforacion	⊕
Barril	⊕
Escuela, Casa, Iglesia	□ □ □
Camionero	(65)
Carrilera de Pavimentacion	====
Candado	-----
Fuente	-----
Torre de Transmision	---x---
Poste Electrico	○
Puente, Alcantarilla	---+---
Revestimiento	---x---
Limites de Cultivos	-----
Tierras en Cultivos	-----
Parcela	-----
Material	-----
Calle/Boveda	-----
Huertas	-----
Arboles en Paramontes	-----
Rio	-----
Rio Intermitente	-----
Seccionamiento	-----
Canal	-----
Canal de Irrigacion	-----
Canal de Nivel Intermedio	-----
Canal de Nivel Superior	-----
Suplementario	-----

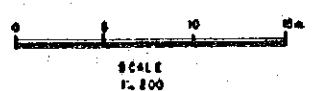

REV. N°	REVISADO	APROBADO	FECHA

CRM
CENTRO DE REHABILITACION DE MANABI

Estudio de Diseño Detallado de los Tramos de Agua para los Cuencas de los Rios Chona Portoviejo
The Detailed Design Study on the Water Transbasin Schemes for Chona-Portoviejo River Basins

REPUBLICA DEL ECUADOR

TITULO: CANAL DE CONDUCCION SEVERINO / SEVERINO OPEN CHANNEL

LEVANTO:	APROBADO:
DISEÑO:	FECHA:
REVISO:	
ENTREGO:	
FECHA:	

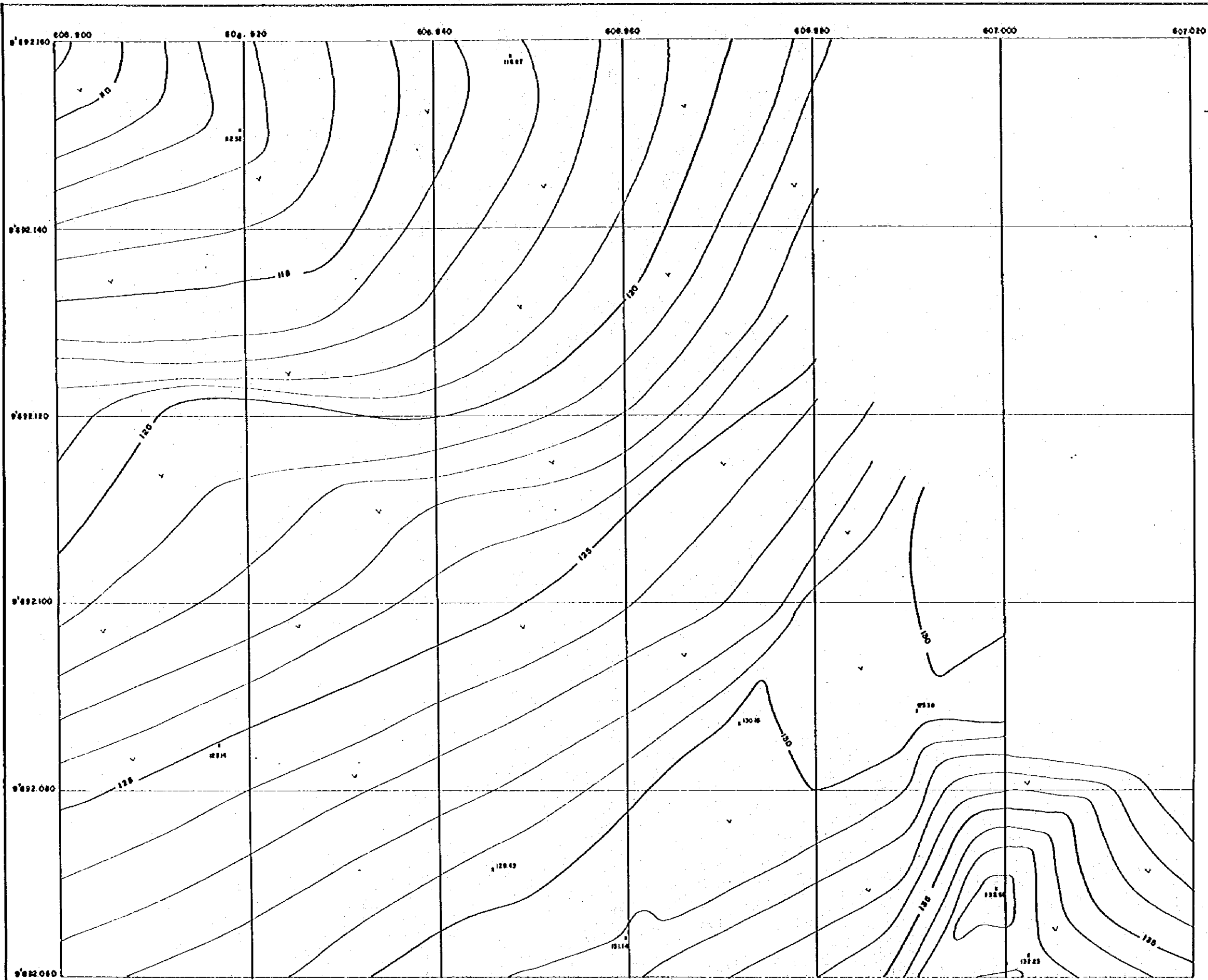

INDICE DE PLANOS

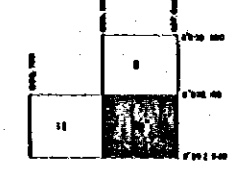

LEYENDA / LEGEND	
Polygono Principal	---
Poligono de Control	---
Puntos de Control GPS	▽
Control Point by GPS	▽
Puntos de Poligono	○
Polygon Point	○
Puntos de Cota	x
Spot Level	x
Poligonos	□
Spot Area	□
Hito	□
Survey Mark	□
Estacion de Nivel	○
Level Station	○
Comentarios	[]
Comments	[]
Comentarios de Perimetros	---
Perimeter Comments	---
Contorno	---
Contour	---
Forma de Contorno	---
Contour Shape	---
Forma de Transición	---
Transition Shape	---
Posta Electrica	○
Electric Pole	○
Posta de Alcantarillas	井
Manhole	井
Revestimiento	---
Límites de Cultivos	---
Cultivation Boundary	---
Límites de Cultivos	---
Cultivation Boundary	---
Posta	+
Post	+
Materiales	+
Materials	+
Corte de Bosque	↑
Forest Cut	↑
Huertas	○
Garden	○
Árboles de Paroquias	○
Parish Trees	○
Rio Paroquia	---
Parish River	---
Rio Normalizado	---
Normalized River	---
Destrucción de Land	---
Land Destruction	---
Curva de Nivel	---
Level Curve	---
Curva de Nivel	---
Level Curve	---
Curva de Nivel	---
Level Curve	---

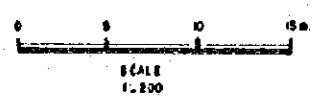

REV. N°	REVISADO	APROBADO	FECHA

CRM
CENTRO DE REHABILITACION DE MANABI

Estudio de Diseño Detallado de los Tramos de Agua para las Cuenas de los Rios Chone-Portoviejo
The Detailed Design Study on the Water Transfer Schemes for Chone - Portoviejo River Basins

REPUBLICA DEL ECUADOR

TITULO: CANAL DE CONDUCCION SEVERINO / SEVERINO OPEN CHANNEL

LEVANTO:	APROBADO:
DIBUJO:	FECHA:
DISEÑO:	DIBUJO N°
REVISÓ:	
ENTREBO:	
FECHA:	

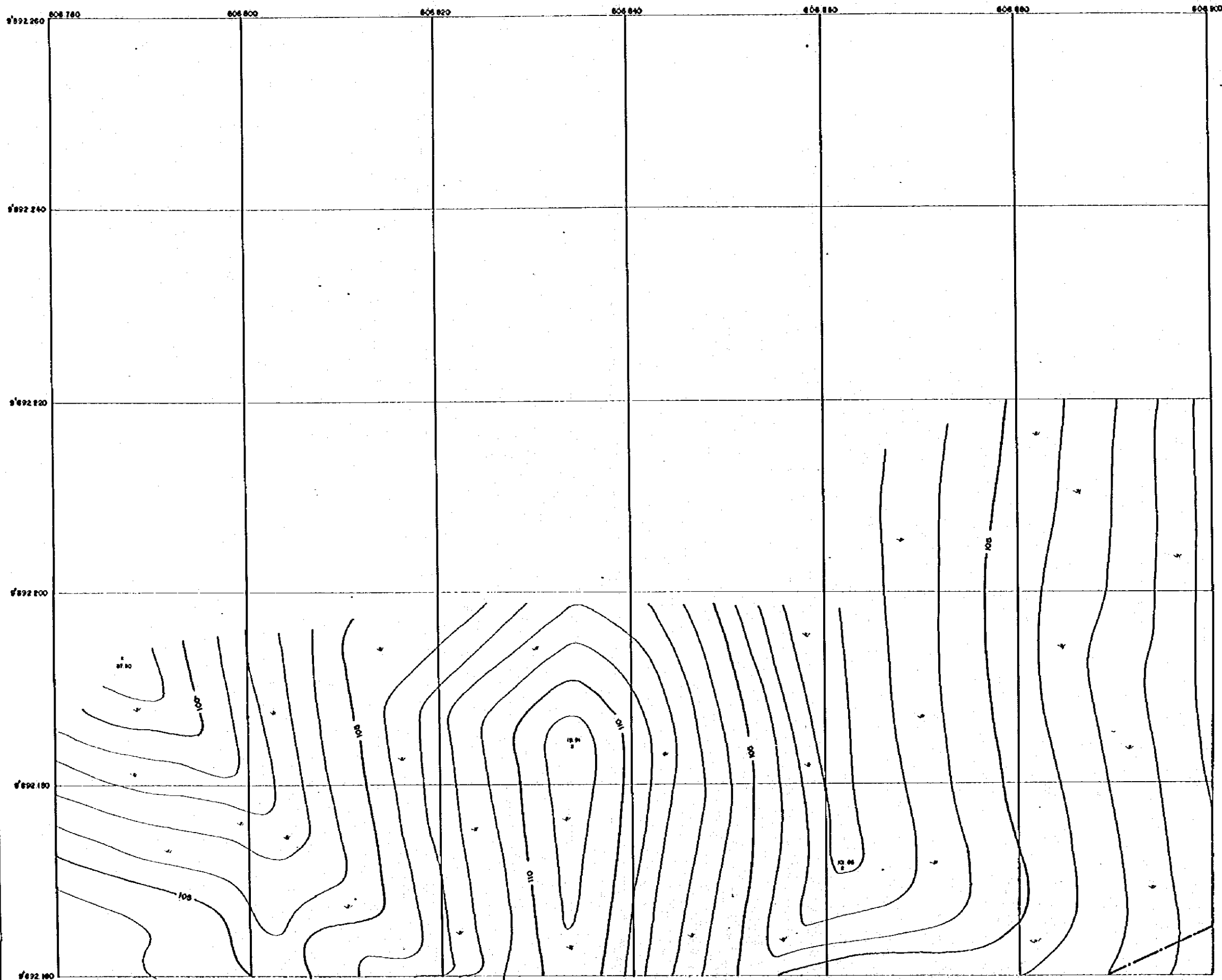

INDICE DE PLANOS

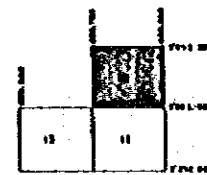

LEYENDA / LEGEND	
Alameda Principal	— — — — —
Mane Proprietario	— — — — —
Punto de Control de A.P.	▽
Control Point by A.P.	▽
Punto de Peligro	○
Point of Danger	○
Punto de Cota	x
Elevation Point	x
Participacion	⊕
Share Mark	⊕
Rio	⊖
River Mark	⊖
Cerca, Cera, Tercia	⊖ ⊖ ⊖
School, Heron, Flycatcher	⊖ ⊖ ⊖
Cercaviva	(---)
Catchment	(---)
Cercaviva no Permeable	====
Canal	— — — — —
Foot Path	— — — — —
Arroyo, Cauce	— — — — —
Wash, Race	— — — — —
Torre de Evacuacion	⊕ ⊕ ⊕
Tower Construction	⊕ ⊕ ⊕
Puerto Comunal	⊕ ⊕ ⊕
Electric Pole	⊕
Puerto, Alcantarilla	⊕ ⊕ ⊕
Drain, Culvert	⊕ ⊕ ⊕
Restauracion	⊕ ⊕ ⊕
Restoration	⊕ ⊕ ⊕
Union de Cultivos	⊕ ⊕ ⊕
Cultivation Boundary	⊕ ⊕ ⊕
Tronco en Cultivos	⊕ ⊕ ⊕
Cultivation Furrow	⊕ ⊕ ⊕
Pozo	⊕
Well	⊕
Walla	⊕
Walla	⊕
Caja/Bomba	⊕
Box	⊕
Walla	⊕
Walla	⊕
Alcantarilla Permeable	⊕
Permeable Drain	⊕
Rio Permeable	⊕
Permeable River	⊕
Rio Intermedio	⊕
Intermediate River	⊕
Alcantarilla	⊕
Land Use	⊕
Alcantarilla	⊕
Canal	⊕
Curso de Agua	⊕
Water Course	⊕
Curso de Agua Intermedio	⊕
Intermediate Water Course	⊕
Curso de Agua Superficial	⊕
Surface Water Course	⊕

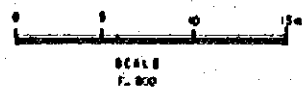

REV Nº	REVISADO	APROBADO	FECHA

CRML
CENTRO DE REHABILITACION DE MANABI

Estudio de Diseño Detallado de los Traveses de Agua para los Cuencas de los Rios Chone-Portoviejo
The Detailed Design Study on the Water Transbasin Schemes for Chone - Portoviejo River Basins

REPUBLICA DEL ECUADOR

TITULO: CANAL DE CONDUCCION SEVERNO / SEVERNO OPEN CHANNEL

LEVANTADO:	APROBADO:
DIBUJO:	FECHA:
REVISO:	DIBUJO Nº
ENTREGO:	
FECHA:	

