

WARNES

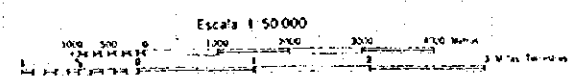

EL ESTUDIO DEL PLAN MAESTRO SOBRE CONTROL DE INUNDACIONES
 EN LA REGION RURAL NORTE DE SANTA CRUZ
 EN LA REPUBLICA DE BOLIVIA

Preparado por la Agencia de Cooperación Internacional
 del Japon (JICA) con la colaboración de la
 Corporación Regional de Desarrollo de Santa Cruz (CORDECSA)
 Fotografías Aéreas tomadas en Mayo de 1995



MAPA NÚMERO DEL AREA DE ESTUDIO

6941 IV	6941 I	7041 IV
6941 II	6941 III	7041 III
6940 I	6940 II	7040 I
6940 III	6940 IV	7040 IV

HOJA ADYACENTES

6941 IV	6941 I	7041 IV
6941 II	6941 III	7041 III
6940 I	6940 II	7040 I
6940 III	6940 IV	7040 IV

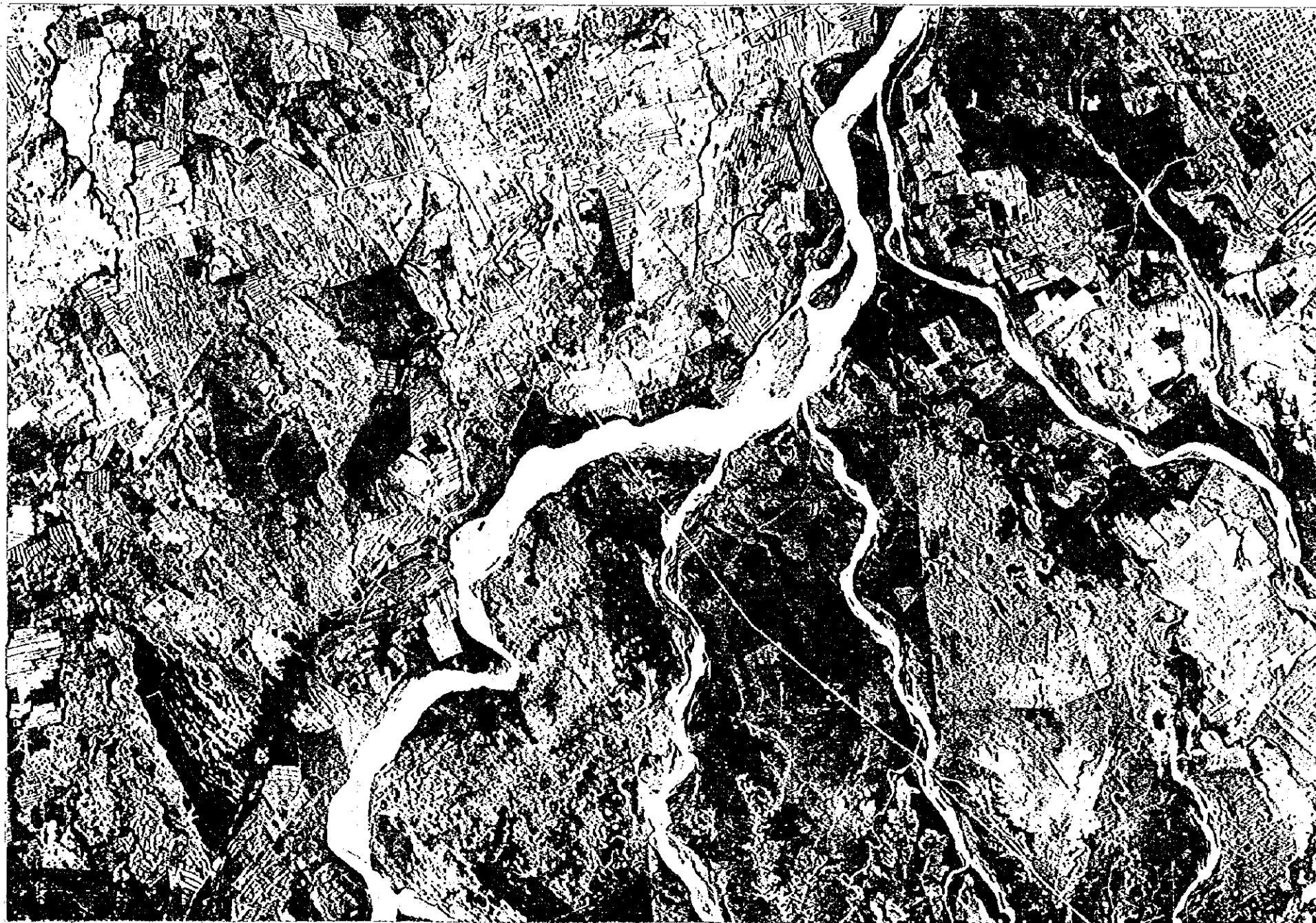

EL ESTUDIO DEL PLAN MAESTRO SOBRE CONTROL DE INUNDACIONES
 EN LA REGION RURAL NORTE DE SANTA CRUZ
 EN LA REPUBLICA DE BOLIVIA

Preparado por la Agencia de Cooperación Internacional
 del Japon (JICA) con la colaboración de la
 Corporación Regional de Desarrollo de Santa Cruz (CORDECRUZ)
 Fotografías Aéreas tomadas en Mayo de 1955

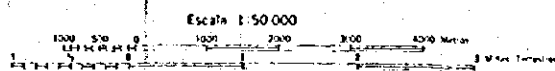

VALIA INICIAL DEL RIEGO DE ESTUDIOS

6842 II	6942 III	6942 II
6841 I	6941 IV	6941 I
		6941 II

HOJAS ADYACENTES

6842 II	6942 III	6942 II
6841 I	6941 IV	6941 I
		6941 II



EL ESTUDIO DEL PLAN MAESTRO SOBRE CONTROL DE INUNDACIONES
 EN LA REGION RURAL NORTE DE SANTA CRUZ
 EN LA REPUBLICA DE BOLIVIA

Preparado por la Agencia de Cooperación Internacional
 del Japon (JICA) con la colaboración de la
 Corporación Regional de Desarrollo de Santa Cruz (CORDECRUZ)
 Fotografías Aéreas tomadas en Mayo de 1995

Escala 1:50.000

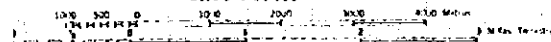

MAPIA INVENT. DEL AREA DE ESTUDIO

6942 II	6942 I	6942 III	6942 IV
6942 V	6942 VI	6942 VII	6942 VIII
6942 IX	6942 X	6942 XI	6942 XII

HOJAS ADYACENTES

6943 III	6943 II
6942 IV	6942 I
6942 III	6942 II



EL ESTUDIO DEL PLAN MAESTRO SOBRE CONTROL DE INUNDACIONES
 EN LA REGION RURAL NORTE DE SANTA CRUZ
 EN LA REPUBLICA DE BOLIVIA

Preparado por la Agencia de Cooperación Internacional
 del Japon (JICA) con la colaboración de la
 Corporación Regional de Desarrollo de Santa Cruz (CORDECRUZ)
 Fotografías Aéreas tomadas en Mayo de 1995

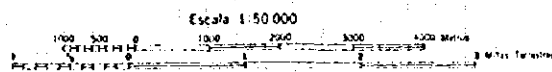

MAPA INDEXADO ANTES DE ESTUDIO

6942 II	6942 I	7042 II
6942 III	6942 III	7042 III
6941 IV	6941 I	7041 IV

INDICES ADJUNTES

6942 IV	6942 I	7042 IV
6942 III	6942 III	7042 III
6941 IV	6941 I	7041 IV



EL ESTUDIO DEL PLAN MAESTRO SOBRE CONTROL DE INUNDACIONES
 EN LA REGION RURAL NORTE DE SANTA CRUZ
 EN LA REPUBLICA DE BOLIVIA

Preparado por la Agencia de Cooperación Internacional
 del Japon (JICA) con la colaboración de la
 Corporación Regional de Desarrollo de Santa Cruz (CORDECRUZ)
 Fotografías Aéreas tomadas en Mayo de 1995

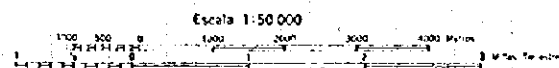

VALOR NUMERICO DEL AREA DE ESTUDIO

6942 III	6942 II
6942 I	6942 III
6942 II	6942 I

HOJAS ADYACENTES

6942 I	6942 IV	6942 I
6942 II	6942 III	6942 II
6941 I	6941 IV	6941 I

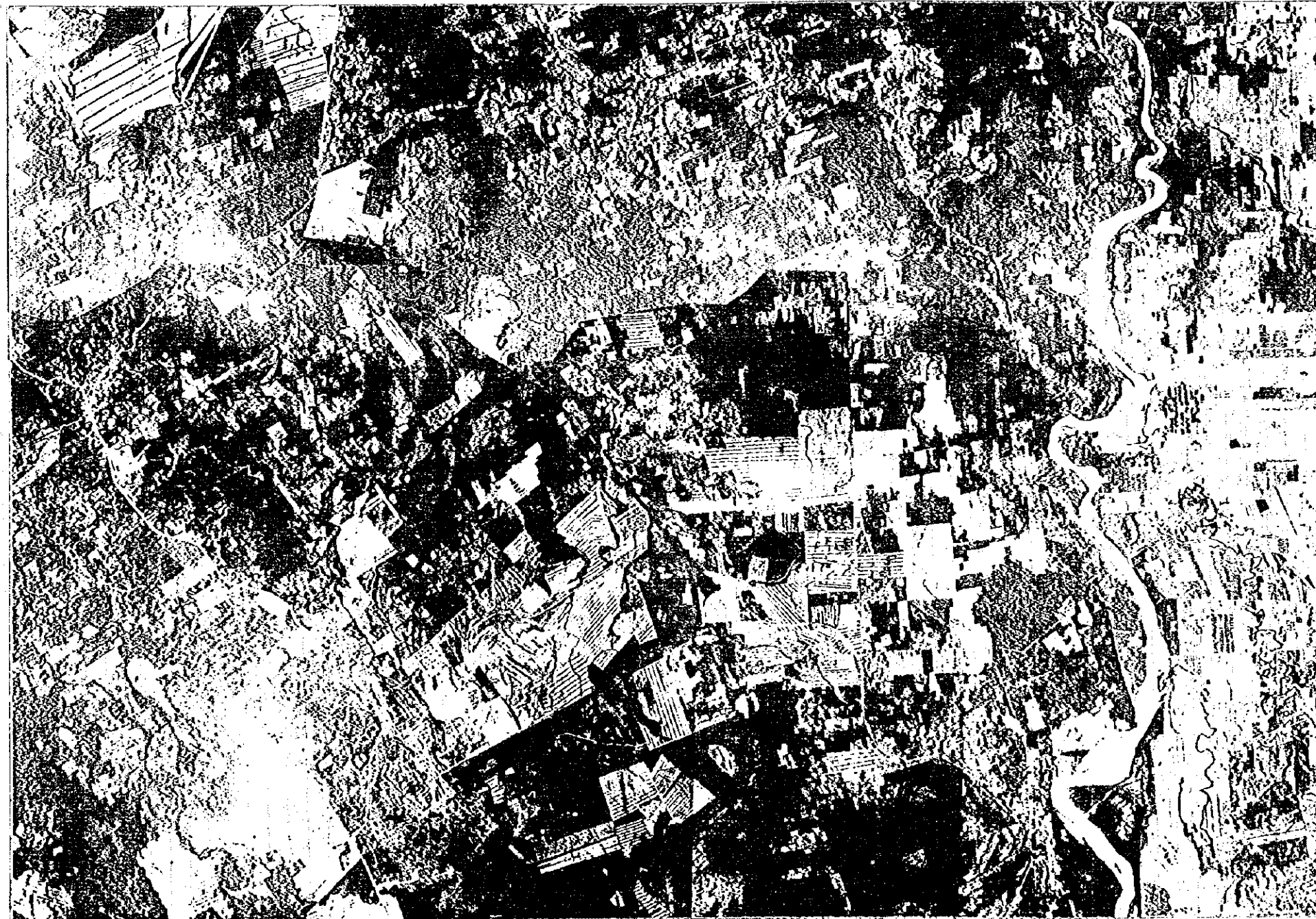

EL ESTUDIO DEL PLAN MAESTRO SOBRE CONTROL DE INUNDACIONES
 EN LA REGION RURAL NORTE DE SANTA CRUZ
 EN LA REPUBLICA DE BOLIVIA

Preparado por la Agencia de Cooperación Internacional
 del Japón (JICA) con la colaboración de la
 Corporación Regional de Desarrollo de Santa Cruz (CORDECRUZ)
 Fotografías Aéreas tomadas en Mayo de 1995

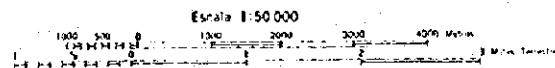

MARCA DE LOS ARBOS EN EL LUGAR

6942 III	6942 II	6942 I
6942 II	6942 I	6942 I
6942 I	6942 I	6942 I

HOJAS ADYACENTES

6943 III	6943 II
6942 I	6942 I
6942 II	6942 II

COMUNIDAD CHANÉ MAGALLANES



EL ESTUDIO DEL PLAN MAESTRO SOBRE CONTROL DE INUNDACIONES
EN LA REGION RURAL NOROCCIDENTAL DE SANTA CRUZ
EN LA REPUBLICA DE BOLIVIA

Preparado por la Agencia de Cooperación Internacional
del Japón (JICA) con la colaboración de la
Corporación Regional de Desarrollo de Santa Cruz (CORDECRUZ)
Fotografías Aéreas tomadas en Mayo de 1995

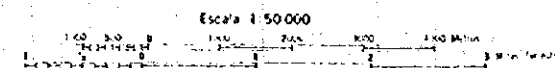

MAPA MAESTRO DEL AREA DE ESTUDIO

6942 III	6943 III	6944 III
6942 IV	6943 IV	6944 IV

HOJAS ADYACENTES

COMUNIDAD HAWAI



EL ESTUDIO DEL PLAN MAESTRO SOBRE CONTROL DE INUNDACIONES
 EN LA REGION RURAL NORTE DE SANTA CRUZ
 EN LA REPUBLICA DE BOLIVIA

Preparado por la Agencia de Cooperación Internacional
 del Japón (JICA) con la colaboración de la
 Corporación Regional de Desarrollo de Santa Cruz (CORDECRUZ)
 Fotografías Aéreas tomadas en Mayo de 1995

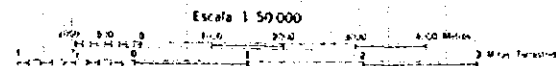

MAPA ANEXO DEL AREA DE ESTUDIO

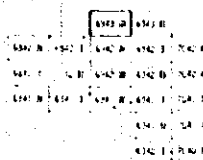

SEAL ADYACENTES

	6943 III	6943 II
6842 I	6942 IV	6942 I



EL ESTUDIO DEL PLAN MAESTRO SOBRE CONTROL DE INUNDACIONES
 EN LA REGION HUMAN MORJE DE SANTA CRUZ
 EN LA REPUBLICA DE BOLIVIA

Preparado por la Agencia de Cooperación Internacional
 del Japon (JICA) con la colaboración de la
 Corporación Regional de Desarrollo de Santa Cruz (CORDECRUZ)
 Fotografías Aéreas tomadas en Mayo de 1955

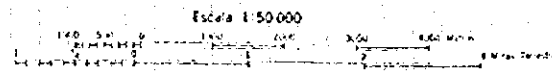

MAPA AEREO DEL AREA DE ESTUDIO

6941 II 7041 III

6940 I 7040 IV

ANEXO

1955

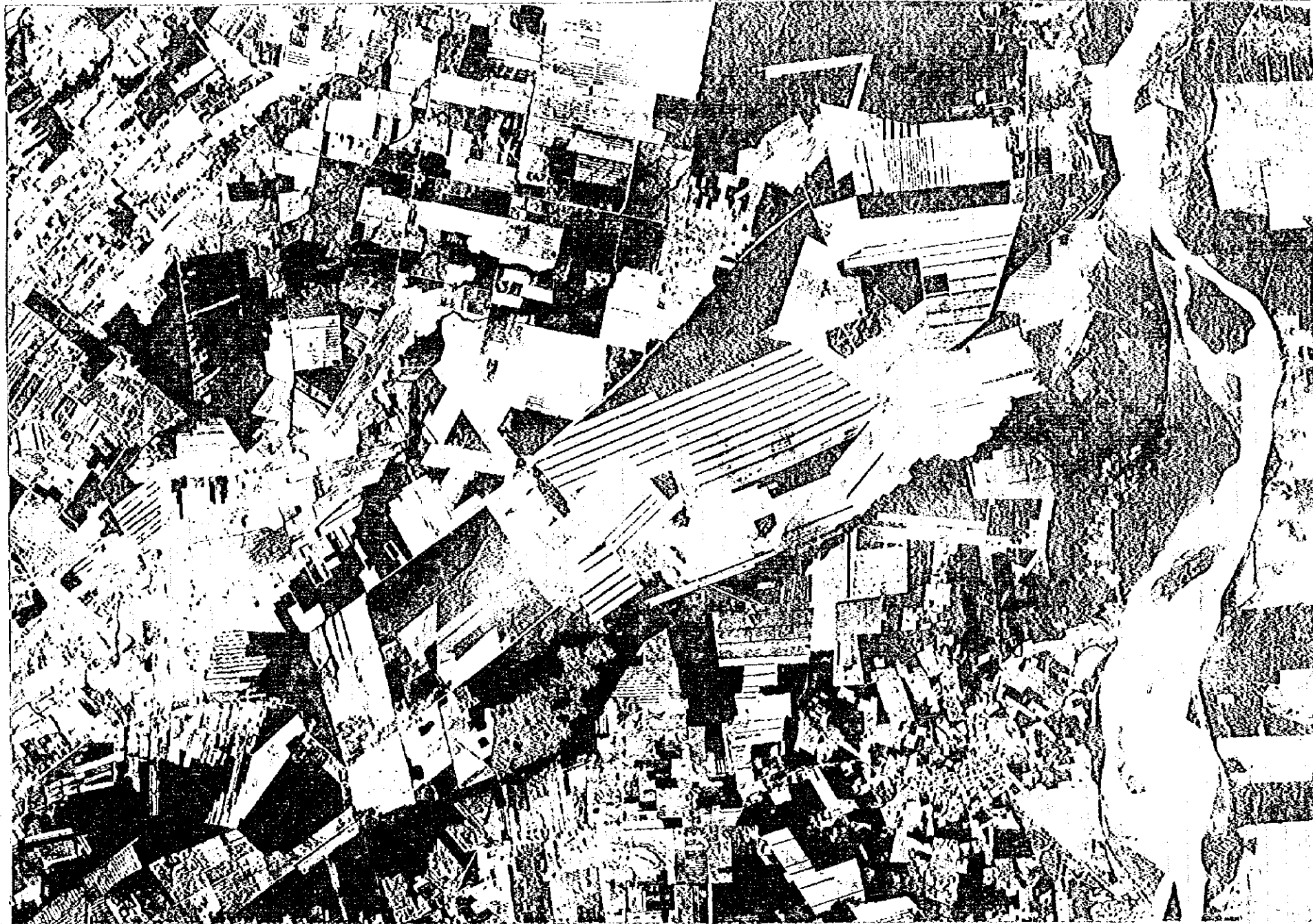

EL ESTUDIO DEL PLAN MAESTRO SOBRE CONTROL DE INUNDACIONES
 EN LA REGION RURAL NORTE DE SANTA CRUZ
 EN LA REPUBLICA DE BOLIVIA

Preparado por la Agencia de Cooperación Internacional
 del Japon (JICA) con la colaboración de la
 Corporación Regional de Desarrollo de Santa Cruz (CORDECRUZ)
 Fotografías Aéreas tomadas en Mayo de 1995

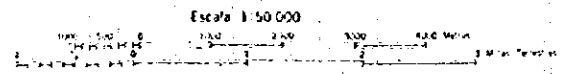

MAPA INDEXAL DEL AREA DE ESTUDIO

6941 I	7041 IV
6941 II	7041 III
6940 I	7040 IV

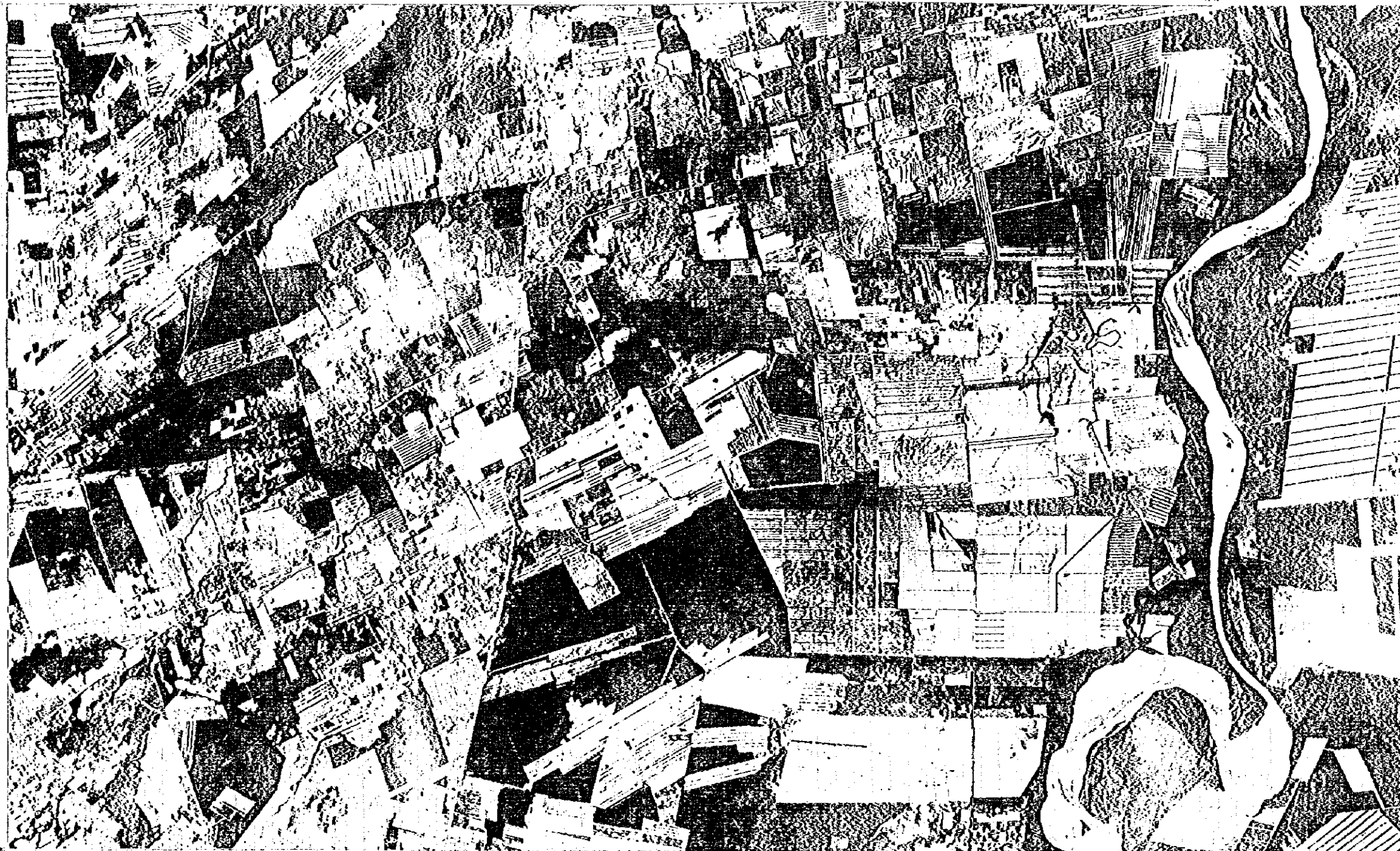

EL ESTUDIO DEL PLAN MAESTRO SOBRE CONTROL DE INUNDACIONES
 EN LA REGION RURAL MONTE DE SANTA CRUZ
 EN LA REPUBLICA DE BOLIVIA

Preparado por la Agencia de Cooperación Internacional
 del Japon (JICA) con la colaboración de la
 Cooperación Regional de Desarrollo de Santa Cruz (CORDECRUZ)
 Fotografías Aéreas tomadas en Mayo de 1995

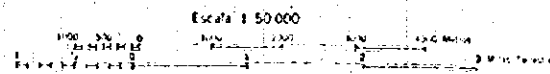

MANA ALUNA DEL RIVER DE BUDENO

ANAS ADYACENTES

6941 I	6941 II	6941 III	6941 IV
6942 I	6942 II	6942 III	6942 IV

7041 I	7041 II	7041 III	7041 IV
7042 I	7042 II	7042 III	7042 IV



EL ESTUDIO DEL PLAN MAESTRO SOBRE CONTROL DE INUNDACIONES
 EN LA REGION RURAL NORTE DE SANTA CRUZ
 EN LA REPUBLICA DE BOLIVIA

Preparado por la Agencia de Cooperación Internacional
 del Japon (JICA) con la colaboración de la
 Corporación Regional de Desarrollo de Santa Cruz (CORDECRUZ)
 Fotografías Aéreas tomadas en Mayo de 1995

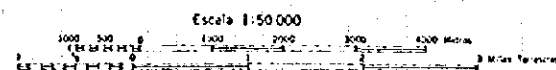

MAPA INDICE DEL AREA DE ESTUDIO

6942 II	6942 I	6942 III	6942 IV
6942 V	6942 VI	6942 VII	6942 VIII
6942 IX	6942 X	6942 XI	6942 XII

HOJAS ADYACENTES

6942 I	7042 IV
6942 II	7042 III
6941 I	7041 IV

PUERTO COSORIOCITO



EL ESTUDIO DEL PLAN MAESTRO SOBRE CONTROL DE INUNDACIONES
 EN LA REGION RURAL NORTE DE SANTA CRUZ
 EN LA REPUBLICA DE BOLIVIA

Preparado por la Agencia de Cooperación Internacional
 del Japón (JICA) con la colaboración de la
 Corporación Regional de Desarrollo de Santa Cruz (CORDECRUZ)
 Fotografías Aéreas tomadas en Mayo de 1995

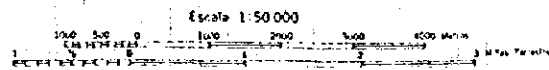

MAPA INDICE DEL AREA DE ESTUDIO

6943 II	6943 III
6942 I	6942 II
6941 I	6941 II
6940 I	6940 II

HOJA 7042 IV

6943 II	
6942 I	7042 IV
6942 II	7042 III



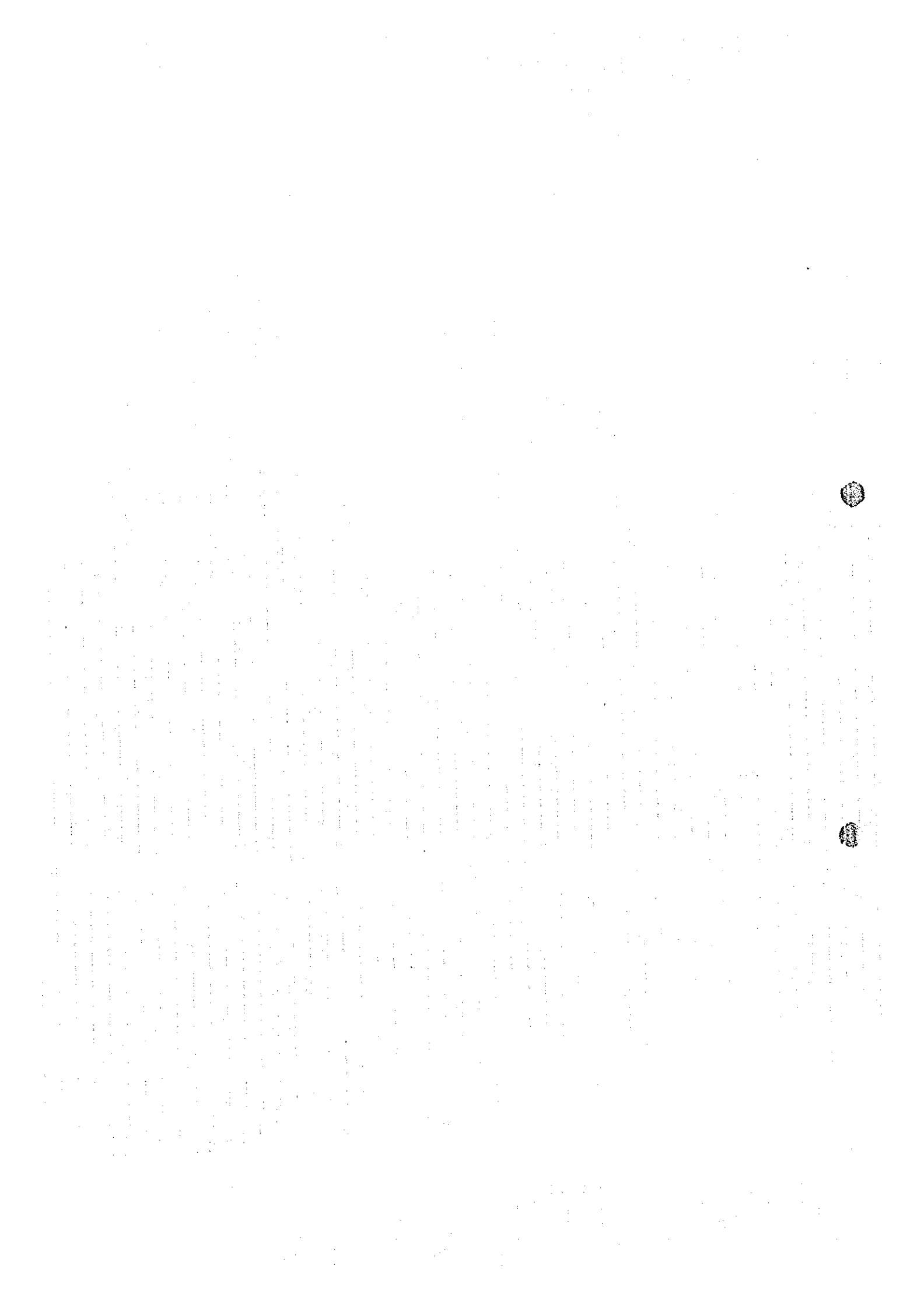

JICA