

MINISTERIO DE AGRICULTURA Y GANADERIA

MOVIMIENTO DE BIENES EN USO

INVENTARIO ACTUALIZADO DE BIENES EN USO

LISTAADO ACTUALIZADO DE BIENES EN USO

HOJA NRO. 122

FECHA ULTIMA IMPRESION: 10/19/93

DEPENDENCIA RECEPTORA

AUTORIZACION FISCAL NRO.....

FECHA ULTIMO LEVANTAMIENTO 31/12/90

FORMA P-02 DEPENDENCIA REMITENTE

VIDA UTIL D/S DETALLE

FECHA	DESCRIPCION	NUMERO ROTU.	CANT.	VALOR UNITARIO	VALOR TOTAL	SALV.	VALOR A DEPREC.	ESTADO	ORIGEN
009	OTRAS HERRAM. APARATOS E INSTR.	0054	0001	190.000	190.000	19.000		B	
009	OTRAS HERRAM. APARATOS E INSTR.	0070	0001	20.000	20.000	2.000		B	

FECHA	DESCRIPCION	NUMERO ROTU.	CANT.	VALOR UNITARIO	VALOR TOTAL	SALV.	VALOR A DEPREC.	ESTADO	ORIGEN
009	OTRAS HERRAM. APARATOS E INSTR.	0054	0001	190.000	190.000	19.000		B	
009	OTRAS HERRAM. APARATOS E INSTR.	0070	0001	20.000	20.000	2.000		B	

0084 TRANSFORMADOR DE CORRIENTE DE 2 KH.

.....

TOTALES ESPECIF: OTRAS HERRAM. APARATOS E INSTR.

0002 210.000 21.000 0

TOTALES CTA MAY: HERRAMIENTAS, APARATOS E INSTR.

0064 60.521.000 6.052.100 0

MINISTERIO DE AGRICULTURA Y GANADERIA

MOVIMIENTO DE BIENES EN USO

INVENTARIO ACTUALIZADO DE BIENES EN USO

HOJA NRO. 130

FECHA ULTIMA IMPRESION: 10/14/93

DEPENDENCIA RECEPTORA

FORMA ULTIMO LEVANTAMIENTO: 31/12/90

LISTADO ACTUALIZADO DE BIENES EN USO

FORMA P-02 DEPENDENCIA REMITENTE

VIDA UTIL 10

DETALLE

CUENTA MAYOR	2403	EQUIPOS DE OFICINA	08SERVACION	ORIGEN DEL BIEN	CLASE	CUENTA MAYOR
CLASE	032	DEL EJERCICIO	ESTADO DE CONSERVACION	ORIGEN DEL BIEN	CLASE	
INSTITUCION	011	MINIST. DE AGRIC. Y GANAD.	M3 BUENO	B BUENO	A ALTA	INSTITUCION
DEPENDENCIA	20	INSTITUTO AGRONOMICCO NACION	R REGULAR	M MALO	C COMPRA	DEPENDENCIA
	19	TALLERES	I INUTILIZADO	T TRASPASO	T TRASPASO	DEPENDENCIA
REG. 002	ARTEFACTOS ELECTR. Y DE CONFORT	SUB-ESP. 00				LUG. CAAGUPE-PARAGUAY.-

FORMA	DESCRIPCION	NUMERO	VALOR	VALOR	VALOR A	ESTADO	ORIGEN
		ROTU.	UNITARIO	TOTAL	SALV.	DEPREC.	
0091	0001	20.000	20.000	2.000			R

FORMA HELADEZA MARCA RCA.-

FORMA	DESCRIPCION	NUMERO	VALOR	VALOR	VALOR A	ESTADO	ORIGEN
		ROTU.	UNITARIO	TOTAL	SALV.	DEPREC.	
0001	0001	20.000	20.000	2.000			R

FORMA	DESCRIPCION	NUMERO	VALOR	VALOR	VALOR A	ESTADO	ORIGEN
		ROTU.	UNITARIO	TOTAL	SALV.	DEPREC.	
0001	0001	41.900	41.900	4.130			R

MINISTERIO DE AGRICULTURA Y GANADERIA

MOVIMIENTO DE BIENES EN USO

INVENTARIO ACTUALIZADO DE BIENES EN USO

LISTADO ACTUALIZADO DE BIENES EN USO

HOJA NRO. 131

FECHA ULTIMA IMPRESION: 10/18/93

DEPENDENCIA RECEPTORA

DETALLE A0000

VIDA UTIL 05

DEPENDENCIA REMITENTE

CUENTA MAYOR	2504	EQUIPOS DE TRANSPORTES	O R S E R V A C I O N	CUENTA MAYOR
CLASE	032	DEL EJERCICIO	ESTADO DE CONSERVACION	CLASE
INSTITUCION	011	MINIST. DE AGRIC. Y GANAD.	M3 MUY BUENO	INSTITUCION
PARTICION	20	INSTITUTO AGRONOMICQ NACION	X REGULAR	REPARTICION
DEPENDENCIA	19	TALLERES	I INUTILIZADO	DEPENDENCIA

FECHA	DESCRIPCION	NUMERO ROTU.	CANT.	VALOR UNITARIO	VALOR TOTAL	SALV.	VALOR A DEPREC.	ESTADO	ORIGEN
-------	-------------	--------------	-------	----------------	-------------	-------	-----------------	--------	--------

01290	ACPLAADO DE 4 RUEDAS, ESTRUCTURA DE HIERRO CON CARROSERIA DE MADERA DE 2850X170 MARCA RAS, MODELO AGRO, NUM COS/0037.-	0099 /	0001	1.800.000	1.800.000	150.000		M3	A
-------	--	--------	------	-----------	-----------	---------	--	----	---

01290	ACPLAADO DE 4 RUEDAS, ESTRUCTURA DE HIERRO MARCA CH, DE 3.00X1891.-	0100 /	0001	1.500.000	1.500.000	150.000		M3	A
-------	---	--------	------	-----------	-----------	---------	--	----	---

TOTALES ESPECIFICOS: VEHICULOS TERRESTRES NO AUTOM.				0002	3.300.000	330.000	0		
---	--	--	--	------	-----------	---------	---	--	--

TOTALES CTA MAY: EQUIPOS DE TRANSPORTES				0002	3.300.000	330.000	0		
---	--	--	--	------	-----------	---------	---	--	--

MINISTERIO DE AGRICULTURA Y GANADERIA

MOVIMIENTO DE BIENES EN USO

HOJA NRO. 132

INVENTARIO ACTUALIZADO DE BIENES EN USO

FECHA ULTIMO LEVANTAMIENTO 31/12/90
FECHA ULTIMA IMPRESION: 10/18/93

DEPENDENCIA RECEPTORA

VIDA UTIL 10

DETALLE

CANTIDAD	DESCRIPCION	NUMERO ROTU.	CANT.	VALOR UNITARIO	VALOR TOTAL	SALV.	VALOR A DEPREC.	ESTADO	ORIGEN
0001	MAQUINAS DEL EJERCICIO 022 DEL MINISTERIO DE AGRIC. Y GANAD. INSTITUCION 011	0001	0001	350.000	350.000	35.000		B	
0002	MAQUINAS DEL EJERCICIO 022 DEL MINISTERIO DE AGRIC. Y GANAD. INSTITUCION 011	0002	0001	400.000	400.000	40.000		B	
0003	MAQUINAS DEL EJERCICIO 022 DEL MINISTERIO DE AGRIC. Y GANAD. INSTITUCION 011	0003	0000	0	0	0		E	
0004	MAQUINAS DEL EJERCICIO 022 DEL MINISTERIO DE AGRIC. Y GANAD. INSTITUCION 011	0004	0001	400.000	400.000	40.000		B	
0005	MAQUINAS DEL EJERCICIO 022 DEL MINISTERIO DE AGRIC. Y GANAD. INSTITUCION 011	0005	0001	250.000	250.000	25.000		B	
0006	MAQUINAS DEL EJERCICIO 022 DEL MINISTERIO DE AGRIC. Y GANAD. INSTITUCION 011	0006	0001	200.000	200.000	20.000		B	
0007	MAQUINAS DEL EJERCICIO 022 DEL MINISTERIO DE AGRIC. Y GANAD. INSTITUCION 011	0007	0001	70.000	70.000	7.000		B	
0008	MAQUINAS DEL EJERCICIO 022 DEL MINISTERIO DE AGRIC. Y GANAD. INSTITUCION 011	0008	0002	50.000	100.000	10.000		B	
0009	MAQUINAS DEL EJERCICIO 022 DEL MINISTERIO DE AGRIC. Y GANAD. INSTITUCION 011	0009	0001	300.000	300.000	30.000		B	

MINISTERIO DE AGRICULTURA Y GANADERIA

MOVIMIENTO DE BIENES EN USO

INVENTARIO ACTUALIZADO DE BIENES EN USO

LISTADO ACTUALIZADO DE BIENES EN USO

HOJA NRO. 133

FECHA ULTIMA IMPRESION: 10/18/93

DEPENDENCIA RECEPTORA

VISTA UTIL 10 DETALLE

DEPENDENCIA REMITENTE

CATEGORIA	DESCRIPCION	NUMERO RCTU.	CANT.	VALOR UNITARIO	VALOR TOTAL	SALV.	ESTADO DEPRECIACION	ORIGEN
002	INDUSTRIALES							
002	INDUSTRIALES							
004	DESCRIPCION							
004	DESCRIPCION							
004	DESCRIPCION							

CATEGORIA	DESCRIPCION	NUMERO RCTU.	CANT.	VALOR UNITARIO	VALOR TOTAL	SALV.	ESTADO DEPRECIACION	ORIGEN
0084	ESMERILADOR ELECTRICO MARCA PUNYA A ZUL.	0041	0001	300.000	300.000	30.000		R
0084	SURTIDOR DE GASOIL MARCA WAYNE NRO. 5493.	0094	0001	300.000	300.000	30.000		M8

TOTALS ESPECIFICOS	INDUSTRIALES	TOTALS	VALOR	TOTAL
0012	0012	2.970.000	297.000	0
0012	0012	2.970.000	297.000	0

MINISTERIO DE AGRICULTURA Y GANADERIA

MOVIMIENTO DE BIENES EN USO

INVENTARIO ACTUALIZADO DE BIENES EN USO

HOJA NRO. 134

LISTADO ACTUALIZADO DE BIENES EN USO

FECHA ULTIMA IMPRESION: 10/18/93

DEPENDENCIA RECEPTORA

VIDA UTIL 05

DETALLE

DEPENDENCIA REMITENTE

31/12/90

002

NUMERO ROTU.	CANT.	VALOR UNITARIO	VALOR TOTAL	SALV.	VALOR A DEPREC.	ESTADO	ORIGEN
0007	0001	1.200.000	1.200.000	120.000		B	
0011	0001	30.000	30.000	3.000		0	
0012	0002	18.000	36.000	3.600		0	
0014	0002	95.000	190.000	19.000		B	
0016	0001	25.000	25.000	2.500		0	
0017	0001	12.000	12.000	1.200		B	
0013	0001	4.000	4.000	400		B	
0017	0001	3.000	3.000	300		B	
0017	0001	2.000	2.000	200		E	

002 PARA TALLERES SUB-ESP. 00 LUG. CAACUPE-PARAGUAY.-

DESCRIPCION

0084 BANCO DE MADERA CON 1 PRENSA DE MIE PRO.-

0084 BANCO DE MADERA SIN PRENSA EN GRUPO DE 2 UNIDADES CON ROTULADO DEL 0012 AL 0013.-

0084 MOTOR PARA BOMBEO DIESEL MARCA HEVILLA 17 HP Y 12 HP EN GRUPO DE 2 UNIDADES CON ROTULADO DEL 0014 AL 0015

0084 CAJA CONTENEDOR JUEGO DE LLAVES DE DISTINTAS MEDIDAS.-

0084 JUEGO DE LLAVES CARDAN DE DISTINTAS MEDIDAS.-

0084 JUEGO DE PROLONGADOR COMPUESTO DE 3 UNIDADES.-

0084 JUEGO DE LLAVES TUBO DE OJERENTES MEDIDAS.-

0084 JUEGO DE ACOPLES COMPUESTO DE 4 UNIDADES.-

MINISTERIO DE AGRICULTURA Y GANADERIA

MOVIMIENTO DE BIENES EN USO

INVENTARIO ACTUALIZADO DE BIENES EN USO

LISTADO ACTUALIZADO DE BIENES EN USO

FECHA ULTIMO LEVANTAMIENTO 31/12/90

DEPENDENCIA REMITENTE VIDA UTIL 05 DETALLE

HOJA NRO. 135

FECHA ULTIMA IMPRESION: 10/18/93

DEPENDENCIA RECEPTORA

CUENTA MAYOR	HEBRAMIENTOS, APARATOS E INSTR.	DE SERVICIO	ESTADO DE CONSERVACION	ORIGEN DEL BIEN	CLASE
029	DEL EJERCICIO	MUY BUENO	A BUENO	A ALTA	INSTITUCION
011	MINIST. DE AGRIC. Y GANAD.	R REGULAR	M MALO	C COMPRA	REPARTICION
020	INSTITUTO AGRONOMICO NACION	I. INUTILIZADO	T TRASPASO	DEPENDENCIA	
019	TALLERES				

C/C	002	PARA TALLERES	SUB-ESP.	00	LUG.	CAACUPE-PARAGUAY.-
C/C	O C S C R I P C I O N	NUMERO	VALOR	VALOR	VALOR A	ESTADO
		ROTU.	UNITARIO	TOTAL	DEPREC.	ORIGEN

0084 MANIJAS CRIQUE GRANDES EN GRUPO DE 2 UNIDADES CON ROTULADO DEL 0021 AL 0022.-

0021	0002	2.000	4.000	400		B
------	------	-------	-------	-----	--	---

0084 MANIJAS CRIQUE CHICO EN GRUPO DE 2 UNIDADES CON ROTULADO DEL 0023 AL 0024.-

0023	0002	2.500	5.000	500		B
------	------	-------	-------	-----	--	---

0084 LLAVE CRIQUE.-

0084 MANIJAS TALADROS EN GRUPO DE 3 UNIDADES CON ROTULADO DEL 0026 AL 0028

0025	0001	2.000	2.000	200		B
------	------	-------	-------	-----	--	---

0084 BARETIN EN GRUPO DE 2 UNIDADES CON ROTULADO DEL 0029 AL 0030.-

0025	0003	2.500	7.500	750		B
------	------	-------	-------	-----	--	---

0084 SIERRA.-

0027	0002	2.000	4.000	400		B
------	------	-------	-------	-----	--	---

0084 JUEGO DE PROLONGADOR LARGO COMPUESTO DE 10 UNIDADES.-

0031	0001	1.200	1.200	120		B
------	------	-------	-------	-----	--	---

0084 CALIBRADOR SONDA.-

0032	0001	30.000	30.000	3.000		B
------	------	--------	--------	-------	--	---

0084 JUEGO DE LLAVE ESTRELLA DE DIFERENTES MEDIDAS.-

0033	0001	2.000	2.000	200		B
------	------	-------	-------	-----	--	---

MINISTERIO DE AGRICULTURA Y GANADERIA

MOVIMIENTO DE BIENES EN USO

INVENTARIO ACTUALIZADO DE BIENES EN USO

MQJA NRO. 136

FECHA ULTIMA IMPRESION: 10/18/93

DEPENDENCIA RECEPTORA

OFALLE

VISA UTIL 05

DEPENDENCIA REMITENTE

31/12/90

LISTADO ACTUALIZADO DE BIENES EN USO

NUMERO	DESCRIPCION	NUMERO ROTU.	CANT.	VALOR UNITARIO	VALOR TOTAL	SALV.	VALOR A DEPREC.	ESTADO	ORIGEN
0034	0001	0034	5.000	5.000	5.000	500		B	CAACUPE-PARAGUAY.-
0035	0001	0035	2.000	2.000	2.000	200		B	
0036	0001	0036	2.000	2.000	2.000	200		B	
0037	0001	0037	2.500	2.500	2.500	250		B	
0039	0001	0039	6.000	6.000	6.000	600		B	
0042	0001	0042	6.000	6.000	6.000	600		B	
0043	0001	0043	12.000	12.000	12.000	1.200		B	
0044	0001	0044	12.000	12.000	12.000	1.200		B	
0045	0001	0045	6.000	6.000	6.000	600		B	

0084 DESARMADOR DE VALVULAS.-

0088* EXTRACTOR DE POLEA.-

0088* LLAVE CADENA.-

0088* JUEGO DE LLAVES DE BOCA DE DIFERENTES MEDIDAS.-

0088* JUEGO DE EXTRACTOR UNIVERSAL DE RUCAL.-

0088* CAJA OF LLAVE DE TUBO DIFERENTES MEDIDAS NRO. DE REFERENCIA 521GHR.-

0088* JUEGO DE EXTRACTOR NRO. DE REFERENCIA 6630AM, VOLANTE DE DIRECCION.-

0088* EXTRACTOR HIDRAULICO CON 2 MEDIAS DE UNA.-

0088* JUEGO CONTROL DE MOTOR NRO. DE REFERENCIA 4733 BFC.-

MINISTERIO DE AGRICULTURA Y GANADERIA

MOVIMIENTO DE BIENES EN USO

INVENTARIO ACTUALIZADO DE BIENES EN USO

HOJA NRO. 137

FECHA ULTIMA IMPRESION: 10/18/93

ORGANIZACION FISCAL NRO.

FECHA ULTIMO LEVANTAMIENTO 31/12/90

LISTADO ACTUALIZADO DE BIENES EN USO

DEPENDENCIA RECEPTORA

VIDA UTIL 05

DETALLE

FECHA	DESCRIPCION	NUMERO ROTU.	CANT.	VALOR UNITARIO	VALOR TOTAL	SALV.	VALOR A DEPREC.	ESTADO	ORIGEN
0046	0001	12.000	12.000	1.200				B	
0047	0001	6.000	6.000	600				B	
0048	0001	2.000	2.000	200				B	
0049	0004	4.000	16.000	1.600				B	
0053	0001	5.000	5.000	500				B	
0054	0001	20.000	20.000	2.000				B	
0055	0001	16.000	16.000	1.000				B	
0056	0002	10.000	20.000	2.000				B	
0058	0005	600	4.800	450				B	

0002 PARA TALLERES SUB-ESP. 00 LUG. CAACUPE-PARAGUAY.-

200884 ESMERILADOR DE ASIEN TO DE VALVULA REF. NRO. V612405.-

200884 LLAVE DE PRESION (TORNIQUETES) T 165 LIBRAS.-

200884 LLAVES DE CAÑO GRANDE DE 19 PULG. EN GRUPO DE 4 UNIDADES CON ROTULADO DEL 0049 AL 0052.-

200884 PRENSA NRO. DE REFERENCIA M731870.-

200884 CAJA CONTENIENDO TARRAJAS DE 9/16 A 7/8.-

200884 CAJA CONTENIENDO VIROLADOR PARA CAÑO NRO. DE REF. 525.-

200884 COMPAS INTERNO MEDIANO NRO. DE REF. 0022L EN GRUPO DE 2 UNIDADES CON ROTULADO DEL 0056 AL 0057.-

200884 ACCITERAS DE METAL, MANUAL EN GRUPO DE 6 UNIDADES CON ROTULADO DEL 0058 AL 0063.-

200884 CAJA DE LLAVE SALOMONICA.-

MINISTERIO DE AGRICULTURA Y GANADERIA

MOVIMIENTO DE BIENES EN USO

HOJA NRO. 138

INVENTARIO ACTUALIZADO DE BIENES EN USO

FECHA ULTIMA IMPRESION: 10/18/93

DEPENDENCIA RECEPTORA

CONTABILIZACION FISCAL NRO.

FECHA ULTIMO LEVANTAMIENTO 31/12/90

LISTADO ACTUALIZADO DE BIENES EN USO

VIDA UTIL 05

DETALLE

CUENTA MAYOR	OR S E R V A C I O N	CUENTA MAYOR	CLASE
02 DEL EJERCICIO	ESTADO DE CONSERVACION	ORIGEN DEL BIEN	INSTITUCION
011 MINIST. DE AGRIC. Y GANAD.	M3 MUY BUENO	B BUENO	A ALTA
020 INSTITUTO AGRONOMICO NACION	R REGULAR	M MALO	C COMPRA
019 TALLERES	I INUTILIZADO	T TRASPASO	DEPENDENCIA
002 PARA TALLERES	SUR-ESP. 00	LUG. CACUPE-PARAQUAY.-	
NUMERO	CANT.	VALOR UNITARIO	VALOR TOTAL
ROTUL.			
DESCRIPCION		SALV.	ESTADO
			ORIGEN

0064	0001	5.000	5.000	500	B
00804 MARTILLOS DE PLASTICO EN GRUPO DE 6 UNIDADES CON ROTULADO DEL 0065 AL 0070.-					
0065	0006	2.000	12.000	1.200	B
00884 LLAVES FRANCESAS 07 10 EN GRUPO DE 2 UNIDADES CON ROTULADO DEL 0071 AL 0072.-					
0071	0002	2.500	5.000	500	B
00884 PINZA DE PRESION.-					
0073	0001	2.000	2.000	200	B
00884 PIMAS REGULARES EN GRUPO DE 3 UNIDADES CON ROTULADO DEL 0074 AL 0075					
0074	0003	3.000	9.000	900	B
00884 CENTRALIZADOR DE EMPAQUE.-					
0077	0001	2.000	2.000	200	B
00884 DESARMADOR DE VALVULA SF49A CHICO.-					
0078	0001	3.000	3.000	300	B
00884 EXTRACTOR DE PRISIONEROS ASO DE 3 UNIDADES MEDIDAS EN GRUPO DE 3 UNIDADES CON ROTULADO DEL 0079 AL 0081					
0079	0003	3.000	9.000	900	B
00884 DESARMADOR DE CUBIERTAS MAPCA SNAP-ON.-					
0082	0001	6.000	6.000	600	F

MINISTERIO DE AGRICULTURA Y GANADERIA

MOVIMIENTO DE BIENES EN USO

INVENTARIO ACTUALIZADO DE BIENES EN USO

HOJA NRO. 139

FECHA ULTIMA IMPRESION: 10/18/93

DEPENDENCIA RECEPTORA

ACTORIZACION FISCAL NRO.
 FECHA ULTIMO LEVANTAMIENTO 31/12/90

DEPENDENCIA REMITENTE

VIDA UTIL 05

DETALLE

CUENTA MAYOR	CLASE	ESTADO DE CONSERVACION	ORIGEN DEL BIEN	CUENTA MAYOR
032 DEL EJERCICIO	M3	MUY BUENO	A ALTA	INSTITUCION
011 MINIST. DE AGRIC. Y GANAD.	R	REGULAR	C COMPRA	REPARTICION
20 INSTITUTO AGRONOMICO NACION	I	INUTILIZADO	T TRASPASO	DEPENDENCIA
19 TALLERES				
002 PARA TALLERES				

FECHA	DESCRIPCION	NUMERO ROTU.	CANT.	VALOR UNITARIO	VALOR TOTAL	SALV.	ESTADO	ORIGEN
-------	-------------	--------------	-------	----------------	-------------	-------	--------	--------

00884 CAJA DE METAL NRO. DE REF. 517 GASU

0083 0001 30.000 30.000 3.000 B

00884 CAJA CONTENIENDO COPIAS DE HOJA AD-
 JUNTA NSQ. DE REF. 5189 GMB.-

0084 0001 30.000 30.000 3.000 B

00884 DESARMADOR DE VALVULA.-

0085 0001 3.000 3.000 300 B

00884 EQUIPO COMPLETO PARA SOLDADURA AUTO
 GENA CON SUS RESPECTIVOS JUEGOS DE
 PICOS Y MANGUERAS EN GRUPO DE 3 UNI
 DADES CON ROT. DEL 0026 AL 0049.-

0086 0003 600.000 1.800.000 180.000 B

00004 MAQUINA, EQUIPO DE LAVADERO COMPLE-
 TO PARA VEHICULO.C/ MOTOR ELECTRICO
 MARCA REG. MODELO 11241174.-

0072 0001 2.000.000 2.000.000 200.000 B

00884 PRENSA HIDRAULICA, MARCA SNAP-ON.-

0093 0001 60.000 60.000 6.000 R

001290 COMPRESOR DE AGUA MARCA SCHULZ, MODE
 LO MSNL/400 SERIE NUM 597706 DE 15
 HP CON MOTOR REG. MODELO 1604287.-

0098 0001 2.380.000 2.380.000 238.000 MB A

TOTALES ESPECIFIC: PARA TALLERES

8.065.000 806.500 0

MINISTERIO DE AGRICULTURA Y GANADERIA

MINISTERIO DE BIENES EN USO

INVENTARIO ACTUALIZADO DE BIENES EN USO

AUTORIZACION FISCAL NO.

HOJA NO. 140

FECHA ULTIMO LEVANTAMIENTO: 31/12/70

FECHA ULTIMA IMPRESION: 10/18/83

DEPENDENCIA ORIENTADA

DEPARTAMENTO

VISTA UTIL 64

DEPENDENCIA ORIENTADA

DESCRIPCION	NUMERO	CANT.	VALOR UNITARIO	VALOR TOTAL	SALV.	ESTADO	ORIGEN
CUENTA MAYOR							
CLASE							
INSTITUCION							
REPARTICION							
DEPENDENCIA							
UTILIZADO							
TRASPASO							
LUG.							
I.A.N.							
TALLES							

FECHA	DESCRIPCION	NUMERO	CANT.	VALOR UNITARIO	VALOR TOTAL	SALV.	ESTADO	ORIGEN
0095	004 DE PRECISION Y MEDIDA	0001	100.000	100.000	10.000		M5	A
0096	004 DE PRECISION Y MEDIDA	0001	30.000	30.000	3.000		M5	A

TOTALS ESPECIALES	DE PRECISION Y MEDIDA	0001	130.000	13.000	0
TOTALS CUENTA MAYOR	MECANICAS, APARATOS E INSTR.	0001	319.000	319.000	0
TOTALS DEPARTAMENTO	TALLES	0001	14.900.000	1.490.000	0

ENCARGADO DE LA DE INVENTARIO

JEFE DE PATRIMONIO M.A.G.

MINISTERIO DE AGRICULTURA Y GANADERIA

MINISTERIO DE TIERRAS Y USOS

INVENTARIO ACTUALIZADO DE BIENES EN USO

HOJA NRO. 141

FECHA ULTIMA IMPRESION: 10/18/93

DEPENDENCIA ACEPTADA

VIA DE INGRESO DE BIENES EN USO

FECHA ULTIMA IMPRESION: 10/18/93

DEPENDENCIA ACEPTADA

DEPENDENCIA ACEPTADA

DEPENDENCIA ACEPTADA

DEPENDENCIA ACEPTADA

DEPENDENCIA ACEPTADA

DEPENDENCIA ACEPTADA

DEPENDENCIA ACEPTADA

DEPENDENCIA ACEPTADA

DEPENDENCIA ACEPTADA

DEPENDENCIA ACEPTADA

DEPENDENCIA ACEPTADA

DEPENDENCIA ACEPTADA

DEPENDENCIA ACEPTADA

DEPENDENCIA ACEPTADA

DEPENDENCIA ACEPTADA

DEPENDENCIA ACEPTADA

DEPENDENCIA ACEPTADA

DEPENDENCIA ACEPTADA

DEPENDENCIA ACEPTADA

DEPENDENCIA ACEPTADA

DEPENDENCIA ACEPTADA

DEPENDENCIA ACEPTADA

DEPENDENCIA ACEPTADA

DEPENDENCIA ACEPTADA

DEPENDENCIA ACEPTADA

DEPENDENCIA ACEPTADA

DEPENDENCIA ACEPTADA

DEPENDENCIA ACEPTADA

DEPENDENCIA ACEPTADA

DEPENDENCIA ACEPTADA

DEPENDENCIA ACEPTADA

DEPENDENCIA ACEPTADA

DEPENDENCIA ACEPTADA

DEPENDENCIA ACEPTADA

DEPENDENCIA ACEPTADA

DEPENDENCIA ACEPTADA

MINISTERIO DE AGRICULTURA Y GANADERIA

MOVIMIENTO DE BIENES EN USO

INVENTARIO ACTUALIZADO DE BIENES EN USO

HOJA NRO. 142

LISTADO ACTUALIZADO DE BIENES EN USO

FECHA ULTIMA IMPRESION: 10/18/93

DEPENDENCIA RECEPTORA

FORMA	DEPENDENCIA REMITENTE	VIDA UTIL US	DETALLE	CUENTA MAYOR	CLASE	FECHA	ORIGEN
000	000		GRUPOS AUXILIARES DE TRANSP. SUP-ESP. 00				
000	000		GRUPOS AUXILIARES DE TRANSP. SUP-ESP. 00				
000	000		GRUPOS AUXILIARES DE TRANSP. SUP-ESP. 00				

FECHA	D E S C R I P C I O N	NUMERO ACTU.	CANT.	VALOR UNITARIO	VALOR TOTAL	SALV.	ESTADO DEPRSC.	ORIGEN
1.5. A 19 10 9000.-	ACOPLE TANGUE DE 5000 LITROS CON RUEDAS.-	3012	0000	0	0	0	9	8
		3013	3001	26.000	78.000	8.000	3	
		3014	0001	1.542.000	1.542.000	146.100	42	0

300191 ACOPLADO CON CARROCERIA DE MADERA. MARCA ISL DE 3.5 TONELADAS DE DDS. PISOAS.-

TOTALES ESPECIFICOS	GRUPOS AUXILIARES DE TRANSP.	TOTAL	VALOR	ESTADO
		0002	1.542.000	0
			1.542.000	194.200

TOTALES CUANTIALES	BIENES DE TRANSPORTES	TOTAL	VALOR	ESTADO
		0114	47.112.659	4.711.234

INSTITUTO DE AGRI-CULTURA Y GANADERIA

ADMINISTRATIVO DE BIENES EN USO

INVENTARIO ACTUALIZADO DE BIENES EN USO

LISTADO ACTUALIZADO DE BIENES EN USO

HOJA NO. 143

FECHA ULTIMA IMPRESION: 10/13/93

DEPENDENCIA ASCIENTE*

VERA UTIL 10

DETALLE

FECHA	DESCRIPCION	NUMERO	ROTUL.	CANT.	VALOR UNITARIO	VALOR TOTAL	SALV.	ESTADO	ORIGEN
10884	TRACTOR MARCA MASSEY FERGUSON 275 CUBO SERIE N° C-2777001306, MOTOR N° M30 1311372.-	0034	0001	1.000.000	1.800.000	180.000		M3	
10884	TRACTOR MARCA MASSEY FERGUSON 275 CUBO SERIE N° C-2777001306, MOTOR N° M30 1311372.-	0035	0002	1.800.000	3.200.000	320.000		M3	
10884	TRACTOR MARCA MASSEY FERGUSON 155 CUBO SERIAL N° C-1984002675.-	0037	0001	600.000	600.000	60.000		R	
10095	TRACTOR MARCA MASSEY FERGUSON 155, CUBO SERIAL N° C-1984002675, CARGO DE BAJA: 5/AUTORIZACION FISCAL 11/87.-	0041	0001	0	0	0		S	
10010	TRACTOR MARCA MASSEY FERGUSON M6794 54-25100704, MOTOR N° C-033350N.	0077	0701	2.000.000	2.000.000	200.000		M3	A
10010	TRACTOR MARCA MASSEY FERGUSON M6794 54-25100704, MOTOR N° C-033350N.	0078	0002	300.000	3.000.000	300.000		M3	A
10151	TRACTOR MARCA VALVE MODELO 1040LNG FOR N° C-2023-1504, CHASSIS N° C-5012 5052.-	0067	0001	14.500.000	14.500.000	1.500.000		M3	0
TOTALS EQUIPOS DE TRABAJO VIAJES									
TOTALS DE BIENES VIAJES									

MINISTERIO DE AGRICULTURA Y GANADERIA

MOVIMIENTO DE BIENES EN USO

INVENTARIO ACTUALIZADO DE BIENES EN USO

HOJA NRO. 144

AUTORIZACION FISCAL NRO.

LISTADO ACTUALIZADO DE BIENES EN USO

FECHA ULTIMA IMPRESION: 10/19/93

FECHA ULTIMO LEVANTAMIENTO 21/12/90

FORMA 0-02 DEPENDENCIA REMITENTE VIDA UTIL 10 DETALLE DEPENDENCIA RECEPTORA

CUENTA MAYOR	CLASE	ESTADO DE CONSERVACION	ORIGEN DEL BIEN	CUENTA MAYOR
CLASE	DEL EJERCICIO	Nº MUY BUENO B BUENO A ALTA	INSTITUCION	CLASE
INSTITUCION	011 MINISTERIO AGRIC. Y GANAD.	1 ACULAS N MALO C	REPARTICION	INSTITUCION
DEPENDENCIA	20 DEPOSITO DE MANTENIMIENTOS	1 INUTILIZADO	COMPAA Y TRASPASO	DEPENDENCIA
SPEC. 002 INDUSTRIALES	SUB-ESP. 00	LUG. CASUPE-PYAGUAY.-		
FECHA	DESCRIPIÓN	VALOR UNITARIO	VALOR TOTAL	VALOR A DEPREC.
10884	MOTOSIERRA 750 MARCA ECHO EN GRUPO DE 2 UNIDADES CON ROTULADO DEL 3001 AL 0002.	120.000	240.000	24.000
10884	PERFORADORA ELECTRICA CHICO MANUAL MARCA BOSCH.	87.000	87.000	8.700
TOTALS ESPECIES INDUSTRIALES		207	327.000	32.700

MINISTERIO DE AGRICULTURA Y GANADERIA

MUOVIMIENTO DE BIENES EN USO

INVENTARIO ACTUALIZADO DE BIENES EN USO

HOJA NRO. 145

LISTADO ACTUALIZADO DE BIENES EN USO

FECHA ULTIMA IMPRESION: 10/18/93

DEPENDENCIA: DEPENDENCIA ACEPTERA

VICIA UTIL 10 DITALLE

FECHA	DESCRIPCION	NUMERO ACTU.	CANT.	VALOR UNITARIO	VALOR TOTAL	SALV.	VALOR A DEPREC.	ESTADO	ORIGEN
30884	CULTIVADORAS MANUAL MODELO 60000 EN GRUPO DE 20 UNIDADES CON ROTULADO DEL 0005 AL0054.	0005	0020	60.000	1.200.000	130.000		8	8
30884	CULTIVADORA MANUAL MODELO 10015 EN GRUPO DE 7 UNIDADES CON ROTULADO DEL 0025 AL 0031.	0025	0007	30.000	210.000	21.000		8	8
301290	SEMPRADORA CON ROTONADORA PARA SIEMBRA DIRECTA DE 15 SURCOS, PAPA GRACES FINOS, MARCA SUPER TATU, MODELO N. 504 13/815041E - 24 N.1191, CELLOS VERDES.	0002	0001	12.000.000	12.000.000	1.200.000		93	A
TOTAL ESPECIFIC: AGRICOLAS, PECUARIAS Y FORESTAL				0024	13.410.000	1.341.000	0		
TOTAL ULTIMA MAY: MAQUINAS				0001	13.777.000	1.373.700	0		

MINISTERIO DE AGRICULTURA Y GANADERIA

MINISTERIO DE BIENES EN USO

INVENTARIO ACTUALIZADO DE BIENES EN USO

MOJA NRO. 146

ORGANIZACION FISCAL NRO.

FECHA ULTIMO LEVANTAMIENTO 31/12/90

FECHA ULTIMA IMPRESION: 10/12/93

FORMA 9-02 DEPENDENCIA REMITENTE

VISTA UTIL 95

DETALLE

DEPENDENCIA RECEPTORA

CUENTA MAYOR	5009	HERRAMIENTAS, APARATOS E INSTR.	0 3 5 8 V A C I O N	CUENTA MAYOR
CLASE	022	DEL EJERCICIO	ESTADO DE CONSERVACION	CLASE
INSTITUCION	011	MINIST. DE AGRIC. Y GANAD.	MUY BUENO	INSTITUCION
DEPENDENCIA	20	INSTITUT. ECONOMICO RACION	M MALO	DEPENDENCIA
DEPENDENCIA	20	DEPOSITO DE HERRAMIENTAS	UTILIZADO	DEPENDENCIA
DEPREC.	002	PARA TALLERES	SUB-TSP. 00	LUG. CACUPE-PARAGUAY.

FECHA	0 3 5 8 V A C I O N	NUMERO	VALOR	VALOR	VALOR	ESTADO	ORIGEN
		ROTU. CANT.	UNITARIO	TOTAL	SALV.	DEPREC.	

0084	CAJA DE METAL CONTIENENDO LLAVES DE DISTINTAS MEDIDAS.	0001	25.000	25.000	2.500		3
TOTALES ESPECIFICI PARA TALLERES		0001	25.000	25.000	2.500	0	

MINISTERIO DE AGRICULTURA Y GANADERIA

MOVIMIENTO DE BIENES EN USO

INVENTARIO ACTUALIZADO DE BIENES EN USO

NOJA NRO. 147

AUTORIZACION FISCAL NRO.

FECHA ULTIMO LEVANTAMIENTO: 21/12/93

FECHA ULTIMA IMPRESION: 10/12/93

LISTADO ACTUALIZADO DE BIENES EN USO

VIDA UTIL: 00

DETALLE

DEPRECIACION PERITENTE

RESPONSABILIDAD RECIBIENDO

FECHA	O E S C R I P C I O N	NUMERO	VALOR UNITARIO	VALOR TOTAL	SALV.	VALOR A DEPRG.	ESTADO	ORIGEN
21/12/93	31084 ROTATIVA GRANDE COLOR AMARILLO MARCA SEMIN.	0001	180.000	180.000	18.000		0	
21/12/93	31084 ROTATIVA CHICA COLOR ROJO MARCA MASSEY PERCUTON SERIAL NRO. 14214072	0001	100.000	100.000	10.000		0	
21/12/93	31084 BULDO DE 3 RUEDAS MARCA ARMOYETALE SERIE NRO. 13-20 MODELO RL	0001	50.000	50.000	5.000		0	
21/12/93	31084 PASTRA DE PUAS 3 PUNTOS CULTR 2000	0001	50.000	50.000	5.000		0	
21/12/93	31084 PASTRA DE PUAS 3 PUNTOS CULTR 20	0001	50.000	50.000	5.000		0	
21/12/93	31084 BALA NIVELADORA 3 PUNTOS MARCA JOHN DEERE MODELO 11	0001	200.000	200.000	20.000		0	
21/12/93	31084 PASTRA PESADA DE 30 DISCOS	0001	250.000	250.000	25.000		0	
21/12/93	31084 PASTRA LEVIANA DE 20 DISCOS 2 PUNTS	0001	200.000	200.000	20.000		0	
21/12/93	31084 PASTRA CON PUAS 3 PUNTOS DE 1 PUNTS	0001	200.000	200.000	20.000		0	

MINISTERIO DE AGRICULTURA Y GANADERIA

MOVIMIENTO DE BIENES EN USO

NCJA NRO. 146

FECHA ULTIMA IMPRESION: 10/11/73

DEPENDENCIA ASC-PY-73A

INVENTARIO ACTUALIZADO DE BIENES EN USO
LISTADO ACTUALIZADO DE BIENES EN USO

VIDA UTIL 04 DETALLE

CUENTA MAJOR 2509 HERRAMIENTAS, APARATOS Y INSTR. O S E S V A C I O N CUENTA MAJOR
CLASE 032 DEL EJERCICIO ESTADO DE CONSERVACION OPICEM DEL BIEN CLASE
INSTITUCION 011 MINIST. DE AGRIC. Y GANAD. MOV. BIENES A BIENES A ALTA INSTITUCION
REPARACION 20 INSTITUTO AGRONOMICO NACION N RESERVA N MALD C COMPRA REPARACION
DEPENDENCIA 20 DEPOSITO DE HERRAMIENTAS I INTILIZADO I TRANSASO DEPENDENCIA

ESPEC. 003 DE APLICACION AGROPECUARIA SUB-ESP. 00 LUG. CAUPE-PARAGUAY. -
NUMERO VALOR VALOR
ACTU. CANT. UNITARIO TOTAL SALV. SALV. ESTADO ORIGEN

FECHA	D E S C R I P C I O N	NUMERO ACTU.	CANT.	VALOR UNITARIO	VALOR TOTAL	SALV.	SALV.	ESTADO	ORIGEN
20084	MASTRA LIVIANA DE 22 DISCOS 3 PUN- TOS.-	0049	0201	250.000	250.000	75.000		2	
20084	CULTIVADORA MARCA MASSEY FRAGUSON DE 5 PUNTOS.-	0047	0001	300.000	300.000	30.000		3	
20084	SUPPLICADOR DE 5 PUNTOS DE 3 PUNTOS MARCA TATU.-	0050	0001	200.000	200.000	20.000		2	
20084	ARADO DE 7 DISCOS MARCA MASSEY FR- AGUSON.-	0051	0001	300.000	300.000	30.000		2	3
20084	ARADOS DE 7 DISCOS, MARCA MASSEY FR- AGUSON.-	0052	0001	300.000	300.000	30.000		2	
20084	ARADO DE 4 DISCOS, MARCA MASSEY FR- AGUSON.-	0053	0001	300.000	300.000	30.000		2	F
20084	ARADO DE 4 DISCOS MARCA MASSEY FR- AGUSON.-	0054	0001	340.000	340.000	35.000		2	
20084	ARADO DE 4 DISCOS MARCA TATU.-	0055	0001	350.000	350.000	36.000		2	

20084 ARADO DE 4 DISCOS MARCA MASSEY FR-
AGUSON.-

MINISTERIO DE AGRICULTURA Y GANADERIA

Movimiento de Bienes en Uso

Inventario Actualizado de Bienes en Uso

Hoja No. 149

Fecha Última Impresión: 10/18/94

Dependencia Receptoría

Dependencia Remitente

Fecha Último Levantamiento: 31/12/90

Dependencia Remitente

CUENTA MAYOR 2009 HERRAMIENTAS, APARATOS E INSTRUMENTOS DE TRABAJO
 CLASE 002 DEL EJERCICIO ESTADO DE CONSERVACION ORIGEN DEL BIEN CUENTA MAYOR
 INSTITUCION 011 MINISTERIO DE AGRICULTURA Y GANADERIA N°. MUY JULVO A SUJMO A ALTA CLASE
 PARTICIPACION 20 INSTITUTO AGROECONOMICO NACIONAL S. RESOLUCION M MALO C COMPA INSTITUCION
 DEPENDENCIA 20 DEPOSITO DE HERRAMIENTAS I INUTILIZADO T TRASPASO DEPENDENCIA

REC. 003 DE APLICACION AGROPECUARIA SUB-CSP. 00 LUG. CAZUPE-PARAGUAY.

FECHA 0 5 C N I P C I O N VALOR UNITARIO VALOR TOTAL SALVA. VALOR A ESTADO ORIGEN DEPREC.

0054 0001 500.000 500.000 50.000 50.000

0057 0001 200.000 200.000 20.000 20.000

0058 0004 0 0 0 0

0059 0001 200.000 200.000 20.000 20.000

0060 0001 200.000 200.000 20.000 20.000

0061 0001 150.000 150.000 15.000 15.000

0062 0001 200.000 200.000 20.000 20.000

0063 0001 150.000 150.000 15.000 15.000

0064 0001 400.000 400.000 40.000 40.000

0065 0001 400.000 400.000 40.000 40.000

0066 0001 400.000 400.000 40.000 40.000

0067 0001 400.000 400.000 40.000 40.000

0068 0001 400.000 400.000 40.000 40.000

0069 0001 400.000 400.000 40.000 40.000

0070 0001 400.000 400.000 40.000 40.000

0071 0001 400.000 400.000 40.000 40.000

0072 0001 400.000 400.000 40.000 40.000

0073 0001 400.000 400.000 40.000 40.000

0074 0001 400.000 400.000 40.000 40.000

0075 0001 400.000 400.000 40.000 40.000

0076 0001 400.000 400.000 40.000 40.000

0077 0001 400.000 400.000 40.000 40.000

0078 0001 400.000 400.000 40.000 40.000

0079 0001 400.000 400.000 40.000 40.000

0080 0001 400.000 400.000 40.000 40.000

0081 0001 400.000 400.000 40.000 40.000

0082 0001 400.000 400.000 40.000 40.000

0083 0001 400.000 400.000 40.000 40.000

0084 0001 400.000 400.000 40.000 40.000

0085 0001 400.000 400.000 40.000 40.000

0086 0001 400.000 400.000 40.000 40.000

0087 0001 400.000 400.000 40.000 40.000

0088 0001 400.000 400.000 40.000 40.000

0089 0001 400.000 400.000 40.000 40.000

0090 0001 400.000 400.000 40.000 40.000

0091 0001 400.000 400.000 40.000 40.000

0092 0001 400.000 400.000 40.000 40.000

0093 0001 400.000 400.000 40.000 40.000

ESTADO DE BIENES EN USO

INVENTARIO DE BIENES EN USO

INVENTARIO ACTUALIZADO DE BIENES EN USO

MOJA NRO. 150

FECHA ULTIMA IMPRESION: 10/14/93

DEPENDENCIA RECEPTORA

REGIMEN FISCAL APO.....

FECHA ULTIMO LEVANTAMIENTO 31/12/90

LISTADO ACTUALIZADO DE BIENES EN USO

VIDA UTIL 05

DETALLE

REGIA 0002 DEPENDENCIA EMITENTE

REGIA MAYOR 2500 HERRAMIENTAS APARATOS E INSTR. D S E R V A C I O N CUENTA MAYOR

REGIA 002 DEL EJERCICIO ESTADO DE CONSERVACION ORIGEN DEL BIEN CLASE

REGIA 011 MIMIST. DE AGRIC. Y GANAD. MUY BUENO B BUENO A ALTA INSTITUCION

REGIA 20 INSTITUTO AGROPECUARIO NACIONAL REGULAR M MALO C COMRA REPARTICION

REGIA 20 DEPOSITO DE HERRAMIENTAS I IMPUTILIZADO I TRASPASO DEPENDENCIA

REGIA 003 DE APLICACION ADECUARIA SUR-ESP. 00 VALOR UNITARIO VALOR TOTAL SALV. LUG. CACURE-PARAGUAY.-

REGIA	U L S E R V I C I O N	NUMERO ROTU.	CANT.	VALOR UNITARIO	VALOR TOTAL	SALV.	ESTADO	ORIGEN
-------	-----------------------	--------------	-------	----------------	-------------	-------	--------	--------

0065	0302	800.000	1.000.000	160.000				
------	------	---------	-----------	---------	--	--	--	--

0084 EMFERMADERA DE PASTO MARCA JOHN DEE

RE. 0090/22/12/91 FN GRUPO DE 2 UNID.

C/ROT. DEL 0065 AL 0068.-

0067	0000	0	0	0	0	0	I	
------	------	---	---	---	---	---	---	--

0064 COSECHADORA DE PAIZ MARCA MASSEY

FERUSON 1630,5670 NRO.2720213.-

0063	0001	4.000.000	4.000.000	400.000				
------	------	-----------	-----------	---------	--	--	--	--

0065 COSECHADORA DE GRANOS MARCA BERNAR-

MIN N 17.-

T.S. A 20 19 9001

0069	0000	0	0	0	0	0		
------	------	---	---	---	---	---	--	--

0064 TALLADORA ESTATICA CON MOTOR, MODE-

LO 108422, SERIE NUMERO 79011910.-

0073	0001	300.000	300.000	30.000				
------	------	---------	---------	--------	--	--	--	--

0064 TALLADORA EXPERIMENTAL SEEDORGS

EQUIPMENT C/ROT. NVA-00740 CON MO-

TOR.-

0071	0001	350.000	350.000	35.000				
------	------	---------	---------	--------	--	--	--	--

0064 TALLADORA PARA MADERA, 57 TRINCH 430

C/ROT. 1500.-

0077	0001	600.000	600.000	60.000				
------	------	---------	---------	--------	--	--	--	--

0064 PULVERIZADOR CON TANQUE DE 2000 LI-

TROS MARCA JACTO, CANTON TE SERIAL

NRO. 14223.-

0072	0001	300.000	300.000	30.000				
------	------	---------	---------	--------	--	--	--	--

0064 PULVERIZADOR DE 3 PUNTOS CON TAN-

QUE DE 1000 LITROS MARCA JACTO 57-

512 NRO. 309 011000 Y 0073 011201 EN

07 072 C/ROT. DEL 0074 AL 0075.-

0074	0002	140.000	140.000	14.000				
------	------	---------	---------	--------	--	--	--	--

0064 PULVERIZADOR DE 3 PUNTOS CON TAN-

QUE DE 1000 LITROS MARCA JACTO 57-

512 NRO. 309 011000 Y 0073 011201 EN

07 072 C/ROT. DEL 0074 AL 0075.-

INVENTARIO FISCAL NRO.

INSTRUMENTOS DE BIENES EN USO

INSTRUMENTOS DE BIENES EN USO

HOJA NRO. 151

FECHA ULTIMA IMPRESION: 10/19/93

DEPENDENCIA RECEPTORA

FECHA ULTIMO LEVANTAMIENTO: 31/12/90

LISTADO ACTUALIZADO DE BIENES EN USO

DEPENDENCIA REMITENTE

VIDA UTIL

DETALLE

ITEM	DESCRIPCION	NUMERO	CANT.	VALOR	UNITARIO	VALOR TOTAL	VALOR SALV.	ESTADO	ORIGEN
0076	003 DE APLICACION AGROPECUARIA	0076	0001	250.000		250.000	25.000	3	
0081	003 DE APLICACION AGROPECUARIA	0081	0001	800.000		800.000	90.000	3	
0082	003 DE APLICACION AGROPECUARIA	0082	0001	250.000		250.000	25.000	3	
0064	002 DE APLICACION AGROPECUARIA	0064	0002	300.000		600.000	50.000	3	
0069	001 DE APLICACION AGROPECUARIA	0069	0001	2.347.000		2.347.000	234.700	3	
0070	001 DE APLICACION AGROPECUARIA	0070	0001	2.347.000		2.347.000	234.700	3	
0082	001 DE APLICACION AGROPECUARIA	0082	0001	650.000		650.000	55.000	3	
0094	001 DE APLICACION AGROPECUARIA	0094	0001	2.346.000		2.346.000	234.000	3	
0095	001 DE APLICACION AGROPECUARIA	0095	0001	6.184.000		6.184.000	517.400	3	

00168 TALLADORA DE TRIGO, MARCA ALMAHAT V-LP3 NRO. 86001.

00090 SEMBRADORA DE TRIGOS LINEAS DALL CAN S.NRO. 1514-SALS.

00089 PASIRAS DE 24 DISCOS MARCA LAMBAT CE 3.

00074 CORTADORA RELATIVA, PROCEDECENCIA DE CELERA MARCA 18TU, SERIE 8000007.

000771 SEMBRADORA A MANO, MARCA FARMANU-200, MODELO 15 151, PROCEDECENCIA DE LETA DE 13 LINEAS, PARA GRANDES FINES Y CINGO LINEAS PARA GRANDES OTORGOS.

00074 PALANQUILLA A MACHILA CON MOTOR, CELERA MARCA JACTO, MODELO PL-45 3V.

00074 PALANQUILLA A MACHILA CON MOTOR, CELERA MARCA JACTO, MODELO PL-45 3V.

00074 PALANQUILLA A MACHILA CON MOTOR, CELERA MARCA JACTO, MODELO PL-45 3V.

00074 PALANQUILLA A MACHILA CON MOTOR, CELERA MARCA JACTO, MODELO PL-45 3V.



Forma P-02 DEPENDENCIA REMITENTE (1)

DEPENDENCIA RECEPTORA (9)

Cuenta Mayor N.	DESCRIPCION Y DETALLES	ESTADO DE CONSERVACION DEL BIEN	ORIGEN O ADQUISICION DEL BIEN	OBSERVACION	VALOR UNITARIO (2)	VALOR TOTAL (3)	SALVAMENTO DEPARTAMENTAL (4)	VALOR A DEPARTAMENTO (5)	SESESION DE BIENES (6)	SESESION ANUAL (7)	SESESION DE BIENES (8)	VALOR DE INCORPORACION DE BIENES (9)	FECHA DE MOVIMIENTO (10)	ESTADO DE CONSERVACION DEL BIEN
CLASE ID	INDICADOR	INDICADOR	INDICADOR											
2509	INSTRUMENTOS Y APARATOS E INSTRUMENTOS													
032	Del Ejercicio													
006	INSTRUMENTOS DE AGRICULTURA Y GANADERIA													
20	INSTRUMENTOS AGROPECuarios FACTORIALES (I.A.F.)													
20	DISPOSITIVO DE INSTRUMENTOS													
003 00 0000	DE APPLICACION AGROPECUARIA													
	CONTADORIA ROTATIVA DOBLE MARCA SUTEX 7210													
	Modelo RDC de 2,90 B. sobre de corte,													
	Levante para tres puntos													
	Valor N° 398 N° 712													
	Segun Factura de credito N° 13002													
	de ROTOPAR COMERCIAL S.A.													
	Acta CIFA MLC N° 1075/94 - Resolucion													
	N° 1079 del 24 de octubre de 1994.													

[Signature]
JEFE PATRIMONIO
Cesar Augusto Ramirez (97)
Magui Angel Torres B.

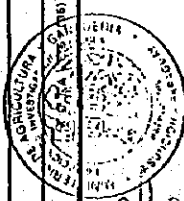

[Signature]
JEFE DE DEPARTAMENTO (8)
Eduardo Jodanis

[Signature]
JEFE PATRIMONIO
Cesar Augusto Ramirez (99)

RECCION ADMINISTRATIVA
V. DE PATRIMONIO

MINISTERIO DE AGRICULTURA Y GANADERIA
MOVIMIENTO DE BIENES

Hoja No. 141-94

AUTORIZACION FISCAL N°

FECHA



FORMA P-02		DEPENDENCIA REMITENTE (1)		DEPENDENCIA RECEPTORA (3)	
CLASIFICACION (4)	DESCRIPCION (18)	VALOR UNITARIO (71)	VALOR TOTAL (72)	DEPRECIACION ANUAL (75)	DEPRECIACION ACUMULADA (77)
2509	032	008	20	20	
032	008	20	20		
008	20	20			
20					
20					
003	De aplicación agropecuaria				
	Distribución de calafate y abono marca SUPER				
	TRAY, Modelo DC-5500, de 5.500 kgs. de ca-				
	pacidad carga, 6 a 14 de ancho distrib.,				
	sistema rodado tipo BULLOCK/WALDEN con neu-				
	máticos de 7.50cm, trabajo como fuerza tractor	10.438.000	10.438.000		
	Marca 655 N° 1105				
	Arado de agua reversible marca SUPER TRAY				
	Modelo AR-4 de 4 rejas de 0.30 m. de ancho				
	de corte, para uso con tres puntos tractor	6.091.000	6.091.000		
	Marca 210 N° 214				
	Según Factura de Crédito N° 12.964 de la				
	FINCA AGRICOLA GUINEA S.A.				
	CUENTA N° 919 de fecha 06 de Septiembre				
	de 1994.-				
	TOTALES (36)				

JEFE PATRIMONIO
DIRECCION GENERAL DE PATRIMONIO

JEFE DE DEPARTAMENTO (38)

MINISTERIO DE AGRICULTURA Y GANADERIA

GOBIERNO DE BIENES EN USO

INVENTARIO ACTUALIZADO DE BIENES EN USO

HOJA NO. 152

FECHA ULTIMA IMPRESION: 10/19/93

REGISTRACION FISCAL 473.....

TOMO LEVANTAMIENTO 31/12/90

DEPARTAMENTO ADMITENTE	VIDA UTIL	DETALLE	ADONO	DEPENDENCIA RECEPTORA			
0001	0001	0001	2.292.350	2.292.350	259.235	M8	C
0001	0001	0001	3.486.550	3.486.550	388.895	M8	C
0102	0002	0002	67.000	74.000	9.800	M8	C
0103	0001	0001	500.000	500.000	50.000	M6	A
0001	0001	0001	742.664	762.664	72.740	9	2
TOTAL			58.715.684	58.715.684	5.371.555		

- 26 Cedi

0102
0103
0105

MINISTERIO DE AGRICULTURA Y GANADERIA
GOBIERNO DE BIENES EN USO
INVENTARIO ACTUALIZADO DE BIENES EN USO
HOJA NO. 152
FECHA ULTIMA IMPRESION: 10/19/93

MINISTERIO DE AGRICULTURA Y GANADERIA

MOVIMIENTO DE BIENES EN USO

INVENTARI ACTUALIZADO DE BIENES EN USO

HOJA NRO. 153

FECHA ULTIMA IMPRESION: 10/10/93

DEPENDENCIA RECEPTORA

DETALLE ABOBO

VIDA UTIL 05

DEPENDENCIA REMITENTE

CUENTA MAYOR	CLASE	CUENTA MAYOR	VALOR A	ESTADO	ORIGEN
2009 HERRAMIENTAS, APARATOS E INSTR.	0 3 2	0 3 2	480.000	40.000	0
032 DEL EJERCICIO	0 3 2	0 3 2	480.000	40.000	0
011 MINIST. DE AGRIC. Y GANAD.	0 3 2	0 3 2	480.000	40.000	0
20 INSTITUTO AGROPECUARIO NACIONAL	0 3 2	0 3 2	480.000	40.000	0
DEPENDENCIA 20	0 3 2	0 3 2	480.000	40.000	0

REG. 00% DE PRECISION Y MEDIDA	SUB-ESP. 00	NUMERO	CANT.	VALOR UNITARIO	VALOR TOTAL	SALV.	DEPREC.
0099	0001	0099	0001	480.000	480.000	40.000	0

VALORES ESPECIFICOS DE PRECISION Y MEDIDA	VALOR A	ESTADO	ORIGEN
0099	480.000	40.000	0

MINISTERIO DE AGRICULTURA Y GANADERIA

MONUMENTO DE BIENES EN USO

INVENTARIO ACTUALIZADO DE BIENES EN USO HECHA REG. 154

FECHA ULTIMA IMPRESION: 10/18/73

LISTADO ACTUALIZADO DE BIENES EN USO

VENA UTIL	DETALLE ASACC	DEPENDENCIA RECEPTORA
VENA MAYOR	0 7 5 8 7 A C Y E N	CUENTA MAYOR
BASE	ESTADO DE CONSERVACION ORIGEN DEL BIEN	CLASE
INSTITUCION	MUY BUENO B BUENO A ALTA	INSTITUCION
PARTICION	REGULAR M MALO C COMRA	REPARTICION
DEPENDENCIA	I INUTILIZADO Y TRANSASO	DEPENDENCIA
REG. 004	OTRAS MECAN. APARATOS E INSTR. SUB-ESP. 00	LUG. I.A.N. DEPOSITO DE HERRAMIENT

NUMERO ROTU.	CANT.	VALOR UNITARIO	VALOR TOTAL	SALV.	VALOR A ESTAOO	ORIGEN
0095	0001	7.691.640	7.691.640	769.154		MJ

0791 PLATAFORMA DE CORTE DE PAPA RIGIDA DE 3.60 MTS. DE ANCHO DE CORTE, MANCA MF MODELO 1030.

VALORES ESPECIFICOS	CANT.	VALOR UNITARIO	VALOR TOTAL	SALV.	VALOR A ESTAOO	ORIGEN
0001	0001	7.691.640	7.691.640	769.154	0	
0050	0050	46.912.304	46.912.304	4.491.230	0	
0095	0095	130.285.154	130.285.154	13.270.214	0	

JEFE DE PATRIMONIO N.A.C.

MINISTERIO DE AGRICULTURA Y GANADERIA

MOVIMIENTO DE BIENES EN USO

FORALIZACION FISCAL N°.....

INVENTARIO ACTUALIZADO DE BIENES EN USO

FORMA ULTIMO LEVANTAMIENTO 31/12/79

LISTADO ACTUALIZADO DE BIENES EN USO

HOJA N° 156

FORMA 0-24 DEPENDENCIA REMITENTE

VISTA UTIL 10

FECHA ULTIMA IMPRESION: 10/13/93

DEPENDENCIA ACEPTADA

CUENTA MAYOR		O T S E P V A G I C N		ESTADO DE CONSERVACION		DRIGEN DEL BIEN		CLASE		CUENTA MAYOR			
SITUACION		M T		MUY BUENO		P BUENO		ALTA		INSTITUCION			
POENCIA		E I		REGULAR		M MALD		Y		REPARTICION			
C- 003		AGRICOLAS, PECUARIAS Y FORESTAL		SUB-ESP. 00		LUG. CAOPE-PARAGUAY.-				DEPENDENCIA			
A	D	S	C	N	I	P	C	I	G	N	VALOR A	ESTADO	ORIGEN
		NUMERO	RTU.	CANT.	VALOR UNITARIO	VALOR TOTAL	SALV.	DEPRECIACION					
FA MAQUINA SELECCIONADORA DE SEMILLA													
			0008	0001	500.000	500.000	50.000					R	
17 CLASIFICADORA DE MAIZ MARCA VAC-N-													
			0024	0001	1.500.000	1.500.000	150.000					M	A
19 SERIAL SELECCIONADOR DE SEMILLAS													
			0029	0001	500.000	500.000	50.000					M	A

TOTAL											500.000	250.000	0

TOTAL											500.000	250.000	0

MINISTERIO DE AGRICULTURA Y GANADERIA

MOVIMIENTO DE BIENES EN USO

INVENTARIO ACTUALIZADO DE BIENES EN USO HOJA NRO. 137

FECHA ULTIMA IMPRESION: 10/12/73

ORGANIZACION FISCAL RES.
 CMA ULTIMO MOVIMIENTO: 31/12/70

LISTADO ACTUALIZADO DE BIENES EN USO

DESCRIPCION	NUMERO	VALOR UNITARIO	VALOR TOTAL	ORIGEN
OTRAS MAQUINARIAS	0 9 5 3 R V A C I O N			CUENTA MAYOR
BASE DE INVESTIGACION	ESTADO DE CONSERVACION			CLASE
INSTITUCION	MUY BUENO			INSTITUCION
PARTICIPA	REGULAR			REPARTICION
DEPENDENCIA	UTILIZADO			DEPENDENCIA
SEC. 007 OTRAS MAQUINARIAS	SUB-ESP. 00			LUG. I.A.N.-GACAPUS-OSP. DE SEMILLAS

CMA	U S C R I P C I O N	NUMERO	VALOR UNITARIO	VALOR TOTAL	SALV. DEPREC.	ESTADO	ORIGEN
0185	COMPRESOR DE AIRE MARCA MAYNE MURPHY	9000	400.000	400.000	40.000		R
	LO 1124-117 5A-0070-						
	T.R. DE 20 20 7903						

TALES ESPECIE: OTRAS MAQUINARIAS	VALOR TOTAL	VALOR A DEPREC.
	400.000	40.000

TALES CTA MAY: MAQUINARIAS	VALOR TOTAL	VALOR A DEPREC.
	2.900.000	290.000

COMISION DE AGRICULTURA Y GANADERIA

MOVIMIENTO DE BIENES EN USO

INVENTARIO ACTUALIZADO DE BIENES EN USO

HOJA NRO. 159

FECHA ULTIMA IMPRESION: 10/18/73

DEPENDENCIA ACEPTURA

LISTADO ACTUALIZADO DE BIENES EN USO

DETALLE

VIDA UTIL 05

DEPENDENCIA REMITENTE

CONTA MAYOR	DESCRIPCION	NUMERO	ROTU	GANT.	VALOR UNITARIO	VALOR TOTAL	SALV.	VALOR A DEPREC.	ESTADO	ORIGEN
0001	0001	0001	0001	0001	20.000	20.000	2.000		0	
0002	0002	0002	0002	0002	12.000	36.000	3.600		0	
0003	0003	0003	0003	0003	2.000	8.000	800		0	
0004	0004	0004	0004	0004	1.500	3.000	300		0	
0005	0005	0005	0005	0005	1.500	3.000	300		0	
TOTAL DEPÓSITO: 70.000										

ESTADO DE AFILIADA Y SANEADA

MOVIMIENTO DE BIENES EN USO

INVENTARIO ACTUALIZADO DE BIENES EN USO

LISTADO ACTUALIZADO DE BIENES EN USO

HOJA NRO. 159

FECHA ULTIMA INGRESION: 10/14/93

DEPENDENCIA REGISTRO

FECHA ULTIMA INGRESION: 10/14/93

DEPENDENCIA REGISTRO

FECHA ULTIMA INGRESION: 10/14/93

DEPENDENCIA REGISTRO

FECHA	DESCRIPCION	VIDA UTIL	DETALLE	LUG.	VALOR UNITARIO	VALOR TOTAL	VALOR A DEPREC.	ESTADO	ORIGEN
0804	BASE DE PRECISION Y MEDIDA	0001	100.000	10.000	R				
0804	PASCULA DE 200 KGR.-	0001	100.000	10.000	R				
0834	PASCULA DE 200 KGR.-	0001	50.000	5.000	R				
1201	BALANZA TIPO APARICO DE 20 KG. MARCA PIZZOLA.-	0001	50.000	5.000	R				
TALCO	ESPECIFI DE PRECISION Y MEDIDA	0001	600.000	60.000	C				
TALCO	ETA MAYE MUY PRECISAS APARATE DE INSTR.	0010	750.000	75.000	C				
TALCO	DEPENDER DEPOSITO DE SEMILLAS	0007	3.000.000	300.000	C				

FECHA ULTIMA INGRESION: 10/14/93

DEPENDENCIA REGISTRO

ALISTADO DE BIENES EN USO

INVENTARIO DE BIENES EN USO

INVENTARIO ACTUALIZADO DE BIENES EN USO

MEJANAÑO, 1993

FECHA ULTIMA IMPRESION: 10/11/93

DEPENDENCIA RECEPTORA

ORGANIZACION FISCAL NOU.....

FECHA ULTIMO LEVANTAMIENTO: 22/12/70

LISTADO ACTUALIZADO DE BIENES EN USO

DETALLE

DEPENDENCIA REMITENTE

VIA UTIL ID

NUMERO	DESCRIPCION	NUMERO FOTO.	CANT.	VALOR UNITARIO	VALOR TOTAL	SALV.	VALOR A DEPREC.	ESTADO	ORIGEN
001	003 AGRICULTAS, PECUARIAS Y FORESTAL	0025	0001	120.000	120.000	12.000		0	
002	003 AGRICULTAS, PECUARIAS Y FORESTAL	0025	0001	120.000	120.000	12.000		0	
003	003 AGRICULTAS, PECUARIAS Y FORESTAL	0025	0001	120.000	120.000	12.000		0	

NUMERO	DESCRIPCION	NUMERO FOTO.	CANT.	VALOR UNITARIO	VALOR TOTAL	SALV.	VALOR A DEPREC.	ESTADO	ORIGEN
004	003 AGRICULTAS, PECUARIAS Y FORESTAL	0025	0001	120.000	120.000	12.000		0	

004 FUMIGADOR MANUAL

2

MINISTERIO DE AGRICULTURA Y GANADERIA

MOVIMIENTO DE BIENES EN USO

AUTORIZACION FISCAL 100..... HOJA NRO. 170
 FECHA ULTIMO LAVANTAMIENTO 21/12/70 LISTA DE BIENES EN USO
 FECHA ULTIMA IMPRESION: 10/16/73
 DEPENDENCIA RECEPTORA

FORMA	P-02	DEPENDENCIA ASISTENTE	VIDA UTIL	10.	DETALLE	CUENTA MAYOR
CLASE	500	INSTALACIONES			O S E R V A C I O N	CLASE
INSTITUCION	011	MINIST. DE AGRIC. Y GANAD.			ESTADO DE CONSERVACION	ORIGEN DEL BIEN
DEPENDENCIA	23	INSTITUTE AGRONOMIC			M. NOV JUNIO	M. BUENO
		DEPOSITO DE MAIZ				A ALTA
						REPARTICION
						DEPENDENCIA
ESPEC.	004	DE REFRIGERACION Y CALEFACCION	SUR-TSP.	00		
FECHA		O S E R V A C I O N			NUMERO	VALOR
					ROTU.	UNITARIO
						TOTAL
						SALV.
						VALOR A
						DEPREC.
						ORIGEN

10354 MAQUINA DE CALEFACCION PARA FRIG-
 RIFICO, MARCA CONE, SERIE NRO.
 1-5483 Y MOTOR NRO. 165085.-

0010	0001	500.000	500.000	50.000	Ps
TOTALS ESPECIF: DE REFRIGERACION Y CALEFACCION					
		0001	500.000	50.000	0
TOTALS CTA MAY: INSTALACIONES					
		0001	500.000	50.000	0

MINISTERIO DE AGRICULTURA Y GANADERÍA

INCREMENTO DE BIENES EN USO

HOJA NRO. 171

FECHA ÚLTIMA IMPRIMIÓN: 10/10/93

AUTORIZACIÓN FISCAL DEL.....

INVENTARIO ACTUALIZADO DE BIENES EN USO

LISTADO ACTUALIZADO DE BIENES EN USO

FECHA ÚLTIMO LEVANTAMIENTO: 01/12/70

FORMA DE DEPENDENCIA REMITENTE: VENTA UTIL 05 JUSTALE DEPENDENCIA RECEPTORA

CUENTA MAYOR	USO	ORGANISMOS, PARAFIS Y INSTR.	DESCRIPCION	ESTADO DE CONSERVACION	ORIGEN DEL BIEN	CLASE	CUENTA MAYOR	
CLASE	DEL JURISDICCION	NO MUY BUENO	BUENO	ALTA	INSTITUCION			
PARTICION	INSTITUTO AGRONOMICCO NACION	REGULAR	MALO	COMPRA	REPARTICION			
DEPENDENCIA	DEPOSITO DE MAIZ	INUTILIZADO		TRASPASO	DEPENDENCIA			
ESPEC.	003 DE APLICACION ASPOPECUARIA	SUB-ESP. 00	LUG.	I.A.N.-CAACUPA-	DEPOSITO DE MA			
	0 5 5 C 5 I P C I O N	NUMERO	VALOR	VALOR	SALV.	VALOR A	ESTADO	
		CONT.	UNITARIO	TOTAL		DEPREC.	CAIGEN	
30667	PULVERIZADOR MANUAL A PRESION, COLOR	0024	45.000	90.000	9.000		A	
	ALMACO EN GRUPO DE DOS UNIDADES, CON							
	ROTULADO DEL VORA AL 0025.-							
	BIENES DESPRECIADOS DE MAIZ MARCA DAYTON	0025	1.200.000	1.200.000	120.000		A	
	ALMACO CON FOTOS MARCA AJEY, MODELO							
	703-2, SERIE 133-51.-							
TOTALS ESPECIFICOS DE APLICACION ASPOPECUARIA					0030	1.290.000	129.000	0

REGISTRO DE MOVIMIENTOS Y SALIDAS

MOVIMIENTOS DE BIENES EN USO

INVENTARIO ACTUALIZADO DE BIENES EN USO

LISTADO ACTUALIZADO DE BIENES EN USO

CONTABILIDAD FISCAL N.º.....

ÚLTIMO LEVANTAMIENTO 31/12/70

FORMA DE DEPENDENCIA PREVALENTE

VALOR UNIT. 05

DETALLE

CAJA N.º 172

FECHA ÚLTIMA IMPRESIÓN: 10/10/73

DEPENDENCIA RECEPTORA

CUENTA MAYOR	2500	REPARACIONES, APARATOS E INSTR.	O B S E R V A C I O N	CUENTA MAYOR	
CLASE	032	081	ESTADO DE CONSERVACION	CLASE	
REPARTICION	00	INSTITUTO AGRIC. Y GANAD.	MUY BUENO	REPARTICION	
DEPENDENCIA	23	DEPOSITO DE MAIZ	REGULAR	DEPENDENCIA	
ESPEC.	004	DE PRECISION Y MEDIDA	UTILIZADO	ESPEC.	
FECHA	05 08 1970			FECHA	
NUMERO	0015			NUMERO	
RECU.	0001			RECU.	
CANT.	50.000			CANT.	
VALOR UNITARIO	50.000			VALOR UNITARIO	
VALOR TOTAL	50.000			VALOR TOTAL	
SALVA.	5.000			SALVA.	
ESTADO	01			ESTADO	
DEPREC.	0			DEPREC.	
310894	BALANZA MARCA AGJA DE 30 KG.				
310894	MARCA GOLA. ELECTRICA.				
302290	DETERMINADOR DE HUMEDAD MARCA STEI-LITE, MODELO SERIAL NUM. 279165.				
TOTALS	ESPECIES DE PRECISION Y MEDIDA	0003	620.000	62.000	0
TOTALS	MAZ	0011	1.010.000	191.000	0
TOTALS	DEPOSITO DE MAIZ	0017	1.025.500	205.500	0

JEFE DE PATRIMONIO M.A.G.

ESTADO DE AGRICULTURA Y GANADERIA

MOVIMIENTO DE BIENES EN USO

INCREMENTO ACTUALIZADO DE BIENES EN USO

HOJA NAO. 176

LISTADO ACTUALIZADO DE BIENES EN USO

FECHA ULTIMA IMPRESION: 10/11/94

DEPENDENCIA: RECEPTURA

VALOR UTIL: 10

DETALLE

FECHA	O S C I P C I O N	NUMERO ACTU.	CANT.	VALOR UNITARIO	VALOR TOTAL	SALV.	VALOR A DEPRECIAR	ESTADO	ORIGEN	
10/11/94	MAQUINA DIVISOR DE SEMILLA, MARCA "BISON".	0011	0001	100.000	100.000	10.000		MS		
31/03/94	TALLADORAS DE ESPIGAS, MARCA LINDO EN GRUPO DE OCHO UNIDADES ROTULADAS DEL 0015 AL 0018.	0011	0002	650.000	1.300.000	120.000		MS		
01/11	TALLADORAS A GASOLINA, TRANSPORTABLES, MARCA "DEPAGO" EN GRUPO DE TRES UNIDADES ROTULADAS DEL 0023 AL 0025	0011	0002	-60.000	1.240.000	120.000		MS		
05/11/94	TALLADORA DE TRIGO TRANSPORTABLE, MOTOR MARCA "MORNING" MODELO "ARMO" CANT. NUMERO "1113111111"	0011	0001	2.000.000	2.000.000	270.000		MS	A	
07/11/94	CASCADERA DE TRIGO MARCA "MORNING" TELEFONO: 1234567890	0011	0001	45.000.000	45.000.000	4.070.000		MS	A	
08/11/94	SECCIONADORA DE MADERA DE TIPO "BANCAL" MARCA "CANTON" Y "MORNING" MARCA "MORNING" CANT. NUMERO "1113111111"	0011	0001	950.000	950.000	95.000		MS		
10/11/94	COMBUSTOR DE FUEGO DE TRIGO, CUBIERTA Y "CANTON" MARCA "MORNING" CANT. NUMERO "1113111111"	0011	0001	20.000.000	20.000.000	2.000.000		MS	A	
RESUMEN										
TOTAL DE BIENES ROTULADOS, INCREMENTO Y FUENTES				0011	71.560.000	71.560.000	7.145.000			
TOTAL DE BIENES EN USO				0011	71.560.000	71.560.000	0			

INVENTARIO DE BIENES EN USO

INVENTARIO DE BIENES EN USO

INVENTARIO ACTUALIZADO DE BIENES EN USO

LISTADO ACTUALIZADO DE BIENES EN USO

NOJA NRO. 177

FECHA ULTIMA IMPRESION: 10/11/93

DEPENDENCIA RECEPTORA

AUTORIZACION FISCAL NRO. 31/12/90

FORMA 00-92

DEPENDENCIA RECEPTORA

FECHA	DESCRIPCION	CANT.	VALOR UNITARIO	VALOR TOTAL	SALV.	VALOR DEPREC.	ESTADO	CALGEN
0003	DE APLICACION AEROSOLARIA	0001	20.000	20.000	0.000		3	
0017	CANTADOS DE GRANOS, ELECTRICOS	0001	100.000	100.000	10.000		MS	
0018	LIMPIADORA POSTAL DE GRANOS, ELECTRICOS	0001	50.000	50.000	5.000		MS	
0019	LIMPIADORA MANUAL, MARCA SERRUS QUALITY	0001	35.000	35.000	3.500		MS	
0020	31-4 SELADOR MARCA DE JUANES	0001	35.000	35.000	3.500		3	
0021	31-06 POLVERIZADOR MARCA WAGNER	0001	120.000	120.000	12.000		MS	
0022	31-04 POLVERIZADOR MANUAL MARCA JACOT	0001	20.000	20.000	2.000		MS	
<p>FORMA 00-92 DEPENDENCIA RECEPTORA</p> <p>FECHA ULTIMA IMPRESION: 10/11/93</p> <p>DEPENDENCIA RECEPTORA</p>								

MINISTERIO DE AGRICULTURA Y GANADERIA

Movimiento de bienes en uso

Inventario actualizado de bienes en uso

Hoja Nro. 174

Fecha ultima impresion: 10/19/93

Administracion Fiscal

Fecha ultimo levantamiento: 31/12/90

Lista actualizado de bienes en uso

FORMA: P-02 URBANIZACION FUENTE: VENTA UTIL 05 DETALLE DEPENDENCIA RECEPTORA

FECHA	D E S C R I P C I O N	NUMERO ACTU.	CANT.	VALOR UNITARIO	VALOR TOTAL	SALV.	VALOR A DEPREC.	ESTADO	ORIGEN
130694	BALANZA MARCA AUSA, DE PESO METRO-LITRICO EN GRUPO DE 4 UNIDADES ROTULADOS DEL 0012 AL 0013 Y DEL 0025 AL 0027.	0012	0004	80.000	320.000	32.000			S
130694	BALANZA DE PRECISION MARCA EUKA 9/19 KILOGRAMOS, EN GRUPO DE 2 UNIDADES, CON ROTULADO DEL 0037 AL 0038.	0037	0002	200.000	400.000	40.000			A
150499	BALANZA COLGANTE DE 5 Y KLG. MARCA "TORINO".	0099	0001	50.000	50.000	5.000			A
150499	BALANZA COLGANTE DE 17 KLG. MARCA "SELCOZE".	0099	0001	30.000	30.000	3.000			A
	TOTAL ESPECIES DE PRECISION Y MEDIDA	0099	0008	400.000	400.000	50.000	0		

MINISTERIO DE AGRICULTURA Y GANADERIA

MOVIMIENTO DE BIENES EN USO

INVENTARIO ACTUALIZADO DE BIENES EN USO

CUENTA MAO. 179

FECHA ULTIMA IMPRESION: 10/11/93

LISTADO ACTUALIZADO DE BIENES EN USO

FECHA ULTIMA LEVANTAMIENTO: 31/12/90

DEPENDENCIA RECEPTORA

VER DETALLE EN

FECHA	DEPENDENCIA	INVENTARIO	NUMERO	CANT.	VALOR UNITARIO	VALOR TOTAL	SALV.	LUG.	I.A.N.	CAACUPE-DEP.	ORIGEN
02/09	DE USO MEDICO Y DE LABORATORIO	SUR-ESP. 50	0049	0011	3.000.000	3.000.000	300.000				A
<p>DESCRIPCION: ESTUFA P/SECAS TRIGO, MARCA DALVO NO DELO/FMR/PL...</p>											

CUENTA MAJOR	CLASE	ESTADO DE CONSERVACION	ORIGEN DEL BIEN
2009	022	01	01
2010	011	02	02
2011	020	03	03
2012	024	04	04

FECHA	DEPENDENCIA	INVENTARIO	NUMERO	CANT.	VALOR UNITARIO	VALOR TOTAL	SALV.
31/12/90					3.000.000	3.000.000	0

LISTADO DE AGRICULTURA Y GANADERIA

MANTENIMIENTO DE BIENES EN USO

INVENTARIO ACTUALIZADO DE BIENES EN USO

HOJA NRO. 130

LISTADO ACTUALIZADO DE BIENES EN USO

FECHA ULTIMA IMPRESION: 10/18/93

DEPENDENCIA ACEPTURA

DETALLE

VISTA UTIL 05

DEPENDENCIA REMITENTE

FECHA	DESCRIPCION	NUMERO	CANT.	VALOR UNITARIO	VALOR TOTAL	SALV.	VALOR DEPPEC.	ESTADO	ORIGEN
000000	CONTADOR DE GRANO ELECTRICO SEGURO	00000	0001	450.000	450.000	45.000		M3	A
000007	EXTRACTOR DE NUNDAU EN GRUPO DE 2 UNIDADES CON BOTOLADO DEL 0045 AL 004607	0045	0002	250.000	500.000	50.000		M2	A
000007	MOTOR ELECTRICO CON VENTILADOR P/ ENFRIAMIENTO, MARCA MCO, 100LBS.7-	0007	0001	250.000	250.000	25.000		M3	A
000007	MOTOCICLA TRAZARUM Y TRANSMISOR DE GAS, EN CANCHA DE ENFRIAMIENTO, MARCA COL, 070000-	0003	0001	1.000.000	1.000.000	100.000		M2	A
TOTALS ESPECIFICOS	QUILAS METALES, APARATOS E INSTR.	0006	0006	2.200.000	220.000	0			
TOTALS CTA MAYI	MANTENIMIENTO, APARATOS E INSTR.	0001	0001	2.200.000	220.000				
TOTALS DEPPEC	DEPOSITO DE TRIGO	0000	0000	42.484.500	42.484.500	3.365.450			C

IMPRESION EN UNIDADES MILIONADAS

LISTADO DE BIENES DE LA ADMINISTRACION Y SU VALOR

INSTITUCION FISCAL DE.....
 FECHA ULTIMA IMPRESION: 12/12/92
 FECHA ULTIMA IMPRESION: 12/12/92
 LISTADO ACTUALIZADO DE BIENES EN USO
 LISTADO ACTUALIZADO DE BIENES EN USO
 DEPENDENCIA ACEPTORA

FECHA	DESCRIPCION	CANT.	VALOR UNITARIO	VALOR TOTAL	VALOR A DEPRECIAR	ESTADO	ORIGEN
0632	0632 0701	20.000	80.000	80.000	8.000		
0633	0633 0701	3.500	3.500	3.500	350		
0634	0634 0701	45.000	45.000	45.000	4.500		
0635	0635 0701	120.000	120.000	120.000	12.000		
0636	0636 0701	90.000	90.000	90.000	9.000		
0637	0637 0701	40.000	40.000	40.000	4.000		
0638	0638 0701	50.000	50.000	50.000	5.000		
0639	0639 0701	30.000	30.000	30.000	3.000		
0640	0640 0701	40.000	40.000	40.000	4.000		
0641	0641 0701	40.000	40.000	40.000	4.000		
0642	0642 0701	40.000	40.000	40.000	4.000		
0643	0643 0701	40.000	40.000	40.000	4.000		
0644	0644 0701	40.000	40.000	40.000	4.000		
0645	0645 0701	40.000	40.000	40.000	4.000		
0646	0646 0701	40.000	40.000	40.000	4.000		
0647	0647 0701	40.000	40.000	40.000	4.000		
0648	0648 0701	40.000	40.000	40.000	4.000		
0649	0649 0701	40.000	40.000	40.000	4.000		
0650	0650 0701	40.000	40.000	40.000	4.000		

SECRETARÍA DE AGRICULTURA Y GANADERÍA

MINISTERIO DE BIENESTAR SOCIAL

INVENTARIO ACTUALIZADO DE BIENES EN USO

HOJA NRO. 193

FECHA ÚLTIMA IMPRESIÓN: 10/15/73

LISTADO ACTUALIZADO DE BIENES EN USO

FECHA ÚLTIMA IMPRESIÓN: 31/12/70

DEPENDENCIA RECEPTORA

VALOR UTILIZADO

VALOR UTILIZADO

CUENTA MAJOR	CANT.	DESCRIPCIÓN	ESTADO DE CONSERVACIÓN	ORIGEN DEL BIEN	CUENTA MAJOR
002	001	EQUIPOS DE OFICINA	0 4 5 6 7 8 9 1 0 1 1	0 1 2 3 4 5 6 7 8 9 1 0 1 1	CLASIFICACIÓN
002	001	REPRODUCTORES	0 4 5 6 7 8 9 1 0 1 1	0 1 2 3 4 5 6 7 8 9 1 0 1 1	INSTITUCIÓN
002	001	MAQUINARIA DE AGRIC. Y GANAD.	0 4 5 6 7 8 9 1 0 1 1	0 1 2 3 4 5 6 7 8 9 1 0 1 1	REPARTICIÓN
002	001	LABORATORIO AGROPECUARIO	0 4 5 6 7 8 9 1 0 1 1	0 1 2 3 4 5 6 7 8 9 1 0 1 1	DEPENDENCIA
002	001	LABORATORIO DE ENTOMOLOGÍA	0 4 5 6 7 8 9 1 0 1 1	0 1 2 3 4 5 6 7 8 9 1 0 1 1	TRASPASO
002	001	ARTERACTOS ELECTR. Y DE CORRIENTE	0 4 5 6 7 8 9 1 0 1 1	0 1 2 3 4 5 6 7 8 9 1 0 1 1	LUG. I.A.N.-CAACUPE-LAU-DE ENTONDOLO

FORMA	DESCRIPCIÓN	NÚMERO	CANT.	VALOR UNITARIO	VALOR TOTAL	SALV.	ESTADO	ORIGEN
-------	-------------	--------	-------	----------------	-------------	-------	--------	--------

040219 ESTOFA LINDA CON TRES VELLAS

0004	0001	0001	40.000	40.000	40.000	4.500	M3	A
------	------	------	--------	--------	--------	-------	----	---

230019 MCLAUSA ELECTRICA, COLO BLANCO, MAR CA PHILIPS, SERIE DE 2 PUESTOS, MODELO 334525, SERIE 7801. 49456-770

0072	0001	0001	500.000	500.000	500.000	50.000	M6	A
------	------	------	---------	---------	---------	--------	----	---

120219 MCLAUSA ELECTRICA, COLOR BLANCO, MAR CA PHILIPS, SERIE DE 2 PUESTOS, CON UNA CUERATA, MODELO 41902, SERIE 41902, SERIE 41902

0117	0001	0001	360.000	360.000	360.000	23.000	M5	A
------	------	------	---------	---------	---------	--------	----	---

060219 PLANTAS ACONDICIONADORAS DE AIRE, MAR CA CHASSIS, MODELO S100C-317-A7P3-02 DE 1200 BTU/H

0117	0001	0001	590.000	590.000	590.000	55.000	M6	A
------	------	------	---------	---------	---------	--------	----	---

100219 VENTILADOR DE ALUMINUM, MARCA PHILIPS, SERIE 100219, MODELO 100219, SERIE 100219

0115	0001	0001	120.000	120.000	120.000	12.000	M4	E
------	------	------	---------	---------	---------	--------	----	---

120219 VENTILADOR DE ALUMINUM, MARCA PHILIPS, SERIE 120219, MODELO 120219, SERIE 120219

0117	0001	0001	700.000	700.000	700.000	70.000	M2	D
------	------	------	---------	---------	---------	--------	----	---

120219 ESTERILIZADOR VACUO, MARCA PHILIPS, SERIE 120219, MODELO 120219, SERIE 120219

0117	0001	0001	290.000	290.000	290.000	29.000	M4	E
------	------	------	---------	---------	---------	--------	----	---

120219 ESTERILIZADOR VACUO, MARCA PHILIPS, SERIE 120219, MODELO 120219, SERIE 120219

0117	0001	0001	1.534.000	1.534.000	1.534.000	153.400	M4	E
------	------	------	-----------	-----------	-----------	---------	----	---

120219 ESTERILIZADOR VACUO, MARCA PHILIPS, SERIE 120219, MODELO 120219, SERIE 120219

0117	0001	0001	1.534.000	1.534.000	1.534.000	153.400	M4	E
------	------	------	-----------	-----------	-----------	---------	----	---

120219 ESTERILIZADOR VACUO, MARCA PHILIPS, SERIE 120219, MODELO 120219, SERIE 120219

SECRETARÍA DE AGRICULTURA Y GANADERÍA

MINISTERIO DE BIENESTAR SOCIAL

COMPTON ACTUALIZADO DE BIENES EN USO

HOJA NRO. 17*

FECHA ULTIMA IMPRESION: 10/19/83

LISTADO ACTUALIZADO DE BIENES EN USO

DEPENDENCIA RECEPTORA

DETALLE ALGOO

VIDA UTIL 10

FECHA	DESCRIPCION	NUMERO	CANT.	VALOR UNITARIO	VALOR TOTAL	SALV.	VALOR A DEPREC.	ESTADO	QUANTIA MAYOR	CLASE	ORIGEN DEL BIEN	INSTITUCION	DEPENDENCIA
101292	101292 CARTUCHERIA ELECTRICA PARA 12 TASITAS MAGCA MULLINEX.-	0145	0001	110.000	110.000	11.000		MA	0				
101293	101293 CALENTADOR CON PUNTERA, CILINDRO BLANCO ELECTRICO, MARCA SEVERIN, EN GRUPO DE DE 2 UNIDADES.-	0147	0001	120.000	120.000	14.000		MA	0				
101294	101294 ESTOPA DE 3 VELAS, MANCA AFANC, EN GRUPO DE 2 UNIDADES.-	0147	0002	120.000	240.000	24.000		ME	0				
101295	101295 LAMPARA PISCICULTIVA COLOR MARINO DE 200 W. 2 UNIDADES.-	0171	0002	126.000	252.000	15.000		MA	0				
101296	101296 MALARIA MARCA WESTER, 21 PIS CUBIERTA, 2 UNIDADES.-	187	0002	340.000	680.000	14.000		MA	0				
101297	101297 ACCESORIOS PARA SISTEMA SOLIT CANT. 2 UNIDADES, 2 UNIDADES, 2 UNIDADES TUBERIA DE 1/2" 1 UNIDAD, 1 UNIDAD, 1 UNIDAD TUBERIA DE 1/2" 1 UNIDAD, 1 UNIDAD, 1 UNIDAD	0159	0003	2.000.000	6.000.000	600.000		MA	0				
101298	101298 ACCESORIOS PARA SISTEMA SOLIT CANT. 2 UNIDADES, 2 UNIDADES, 2 UNIDADES TUBERIA DE 1/2" 1 UNIDAD, 1 UNIDAD, 1 UNIDAD TUBERIA DE 1/2" 1 UNIDAD, 1 UNIDAD, 1 UNIDAD	0159	0003	3.372.000	10.116.000	274.440		MA	0				
TOTAL											10.775.000	1.479.000	

MINISTERIO DE AGRICULTURA Y GANADERIA
 GOBIERNO DE VENEZUELA
 INVENTARIO ACTUALIZADO DE BIENES EN USO
 LISTADO ACTUALIZADO DE BIENES EN USO
 MOJA MAO. 195
 FECHA ULTIMA IMPRESION: 10/15/93
 DEPENDENCIA: IECRPTGSA

REPUBLICACION FISCAL
 FECHA ULTIMO LIVANTAMIENTO: 21/12/70
 MONEDA: BOLIVARES VENEZOLANOS
 VENTA: 0000 05
 DETALLE

CUENTA MAYOR: 2509 HERRAMIENTAS, APARATOS E INSTR.
 CLASE: 0153 VACIEN
 INSTITUCION: 012 COL. ELECTRICIDAD
 REPARTICION: 011 MINIST. DE AGRIC. Y GANAD.
 DEPENDENCIA: 05 INSTITUTO AGRONOMICO NACIONAL
 REPARTICION: 05 LABORATORIO DE PATOLOGIA
 CLASE: 0153 VACIEN
 INSTITUCION: 012 COL. ELECTRICIDAD
 REPARTICION: 011 MINIST. DE AGRIC. Y GANAD.
 DEPENDENCIA: 05 INSTITUTO AGRONOMICO NACIONAL
 REPARTICION: 05 LABORATORIO DE PATOLOGIA

FECHA: 01/01/93
 VALOR UNITARIO: 40.000
 VALOR TOTAL: 40.000
 MONEDA: BOLIVARES VENEZOLANOS

FECHA: 01/01/93
 VALOR UNITARIO: 40.000
 VALOR TOTAL: 40.000
 MONEDA: BOLIVARES VENEZOLANOS

FECHA: 01/01/93
 VALOR UNITARIO: 40.000
 VALOR TOTAL: 40.000
 MONEDA: BOLIVARES VENEZOLANOS

FECHA: 01/01/93
 VALOR UNITARIO: 40.000
 VALOR TOTAL: 40.000
 MONEDA: BOLIVARES VENEZOLANOS

FECHA: 01/01/93
 VALOR UNITARIO: 40.000
 VALOR TOTAL: 40.000
 MONEDA: BOLIVARES VENEZOLANOS

FECHA: 01/01/93
 VALOR UNITARIO: 40.000
 VALOR TOTAL: 40.000
 MONEDA: BOLIVARES VENEZOLANOS

FECHA: 01/01/93
 VALOR UNITARIO: 40.000
 VALOR TOTAL: 40.000
 MONEDA: BOLIVARES VENEZOLANOS

MINISTERIO DE AGRICULTURA Y GANADERIA

MUOVIMIENTO DE BIENES EN USO

HOJA NRO. 196

INVENTARIO ACTUALIZADO DE BIENES EN USO

FECHA ULTIMA IMPRESION: 10/18/73

DEPENDENCIA RECEPTORA

LISTADO ACTUALIZADO DE BIENES EN USO

VIGA UTIL 05

DETALLE

CUENTA MAYOR	CLASE	INSTITUCION	REPARTICION	DEPENDENCIA	CUENTA MAYOR	CLASE	INSTITUCION	REPARTICION	DEPENDENCIA
2509	032	011	20	26	032	011	20	26	
HERRAMIENTAS, APARATOS E INSTR.	DEL EJERCICIO	MINIST. DE AGRIC. Y GANAD.	INSTITUTO AGRONOMICO NACION	LABORATORIO DE ENTOMOLOGIA	032	011	20	26	
032	011	20	26		032	011	20	26	
ESTADO DE CONSERVACION	ORIGEN DEL BIEN	NR	PLU	QUENO	N	QUENO	A	ALTA	
R	REGULAR	M	HALD	C	COMPR				
I	INUTILIZADO								
SUB-ESP. 00									
NUMERO	VALOR	VALOR	VALOR	VALOR	ESTADO	ORIGEN			
ROTU.	CANT.	UNITARIO	TOTAL	TOTAL	DEPREC.				
0105	0001	2.000.000	2.000.000	200.000					
BALANZA ELECTRONICA, MARCA LIRROK ES 330 S.									

FECHA	DESCRIPCION	VALOR UNITARIO	VALOR TOTAL	SALV.	ESTADO	ORIGEN
261089	BALANZA ELECTRONICA, MARCA LIRROK ES 330 S.	2.000.000	2.000.000	200.000		
TOTALES ESPECIF: DE PRECISION Y MEDICA						
		2.000.000	2.000.000	200.000		

MINISTERIO DE AGRICULTURA Y GANADERIA

MOVIMIENTO DE BIENES EN USO

INVENTARIO ACTUALIZADO DE BIENES EN USO

LISTADO ACTUALIZADO DE BIENES EN USO

ACTUALIZACION FISCAL NRO.

FECHA ULTIMO LEVANTAMIENTO 31/12/90

FORMA P-02 DEPENDENCIA REMITENTE

VIDA UTIL 03

DETALLE

HOJA NRO. 197

FECHA ULTIMA IMPRESION: 10/18/93

DEPENDENCIA RECEPTORA

FECHA	DESCRIPCION	NUMERO ACTU.	CANT.	VALOR UNITARIO	VALOR TOTAL	SALV.	VALOR A DEPREC.	ESTADO	ORIGEN
10/84	MICROSCOPIOS BINOCULARES, ELECTRONICOS EN GRUPO DE 3 UNIDADES ROTULADOS 0036, 0037, 0040.	0036	0003	2.300.000	6.900.000	690.000			S
85/98	MICROSCOPIO DE SISTEMA FOTOMACROGRA FICO, MARCA OLYMPUS PM 35 7A NRO. 201127.	0101	0001	3.985.929	3.985.929	398.592			M8 A
85/98	MICROSCOPIO DE SISTEMA FOTOMACROGRA FICO, MARCA OLYMPUS PM 10 AKZ NRO. 809128.	0102	0001	2.500.000	2.500.000	250.000			M8 A
10/12	PROYECTOR DE FIGURA OPACO, MARCA SALLITE, SERIE 0100839.	0160	0001	470.000	470.000	47.000			M8 0
10/12	MICROSCOPIO C/CAMARA FOTOGRAFICA MARCA OLYMPUS PM2 BINOCULAR, CON REVALVOIR DE LUZ Y CAMARA, MARCA OLYMPUS.	0161	0001	11.233.100	11.233.100	1.133.310			M8 0
TOTAL						25.139.029	2.518.902		0

MINISTERIO DE AGRICULTURA Y GANADERIA

MOVIMIENTO DE BIENES

DIRECCION ADMINISTRATIVA
DIV. DE PATRIMONIO

Hoja No.

AUTORIZACION FISCAL No.
FECHA

Forma P-02 DEPENDENCIA ORIGINANTE (1)

DEPENDENCIA DESTINATARIO (2)

C/Cuenta Mayor (4)	Clase (5)	Institucion (6)	Reparticion (7)	Dependencia (8)	DESCRIPCION (18)	VALOR UNITARIO (21)	VALOR TOTAL (22)	SALVAVENIO (23)	VALOR A DEPRECIAR (24)	CLASE (11)	INSTITUCION (12)	REPARTICION (13)	DEPENDENCIA (14)	DEPRECIACION ACUMULADA (25)	VALOR NETO (26)
2509	032	014	20	26	Instrumentos de trabajo a los institutos										
					De astronomia y geografica										
					PROYECTOR de SIGNUM Oculco. marca B. serie 2012	4.700.000	4.070.000	-67.000	3.663.000						
					Microscopio C/ cámara fotográfica										
					MARKA OLYMPUS 202 binocular. con regulador de luz y de estereoscopia										
					De uso medico y de laboratorio										
					MAQUINA de coser de uso domestico	180.000	1.420.000	163.000	1.257.000						
					Cajas colector de insectos. en cajas de 2 unidades.										
					Autoclave. color gris serie 20 502	350.000	700.000	70.000	630.000						
					Incubadora. marca W. Buxton. modelo 215	8.000.000	9.000.000	800.000	7.200.000						
					en grupo de 2 unidades	4.500.000	6.000.000	920.000	5.080.000						
					TOTALES (26)	21.850.000	24.723.000	3.472.000	21.251.000						



10/11/2010
Dependencia Reintegrante (27)

10/11/2010
Dependencia Reintegrante (27)

MINISTERIO DE AGRICULTURA Y GANADERIA

MOVIMIENTO DE BIENES EN USO

INVENTARIO ACTUALIZADO DE BIENES EN USO

LISTADO ACTUALIZADO DE BIENES EN USO

HOJA NRO. 153

FECHA ULTIMA IMPRESION: 10/19/70

DEPENDENCIA REGG

FORMA P-22 DEPENDENCIA REMITENTE

FECHA ULTIMO LEVANTAMIENTO 31/12/69

VIDA UTIL 05

DETALLE

CUENTA MAYOR	2509	HERRAMIENTAS-APARATOS E INSTR.	OR S E R V A C I O N	ESTADO DE CONSERVACION	ORIGEN DEL BIEN	CLASE	CUENTA MAYOR			
CLASE	032	DEL EJERCICIO	M3	MUY BUENO	A ALTA	INSTITUCION	INSTITUCION			
INSTITUCION	011	MINIST. DE AGRIC. Y GANAD.	S	REGULAR	M MALO	COMPR	REPARTICION			
REPARTICION	23	INSTITUTO AGRONOMIC0 NACION	I	INUTILIZADO	T	TRASPASO	DEPENDENCIA			
DEPENDENCIA	006	LABORATORIO DE ENTOMOLOGIA	001							
ESPEC.	006	DE USO MEDICO Y DE LABORATORIO	SUB-ESP. 00				LUG. CAACUPE-LABORATORIO DE ENTOM			
FECHA	U S E R I P C I O N	NUMERO	ROTU.	CANT.	VALOR UNITARIO	VALOR TOTAL	SALV.	ESTADO	ORIGEN	
310894	ESTUFAS MARCHAS LAB-LINE, TOKIO TANI FUJI, AMERICAN OPTICAL, -	0038	0001	346.000	346.000	346.000	34.000	B	B	
101009	INCUBADORA MARCA KUYA SEISA SHO DE 005 PUERTAS C/VIDRIO, -	0097	0001	5.355.000	5.355.000	535.500		NS	A	
310964	ESTUFAS ELECTRICAS MARCA TOKIO TANI FUJI Y AMERICAN OPTICAL, EN DOS UNIDADES CON ROTULADOS DEL 0110/0111, -	0110	0002	340.000	680.000	68.000		B	B	
310884	ESTUFA ELECTRICA, MARCA LAB-LINE TOKIO FUJI Y AMERICAN OPTICAL, - ROT= 0041, -	0112	0001	340.000	340.000	34.000		B	B	
101282	AUTOCLAVE, COLOR GRIS SERIE NRO. 5027067, -	0162	0001	8.000.000	8.000.000	800.000		NS	B	
101282	INCUBADORA, MARCA NK SYSTEM BIOTRON EN GRUPO DE DOS UNIDADES, ROTULADO DEL 0163 AL 0164, -	0163	0002	4.500.000	9.000.000	900.000		NS	C	
TOTALES ESPECIFICOS DE USO MEDICO Y DE LABORATORIO							23.715.000	2.371.500		0

MINISTERIO DE AGRICULTURA Y GANADERIA

MOVIMIENTO DE BIENES EN USO

INVENTARIO ACTUALIZADO DE BIENES EN USO

LISTADO ACTUALIZADO DE BIENES EN USO

HOJA NRO. 199

FECHA ULTIMA IMPRESION: 10/19/93

DEPENDENCIA RECEPTORA

AUTORIZACION FISCAL NRO.

FECHA ULTIMO LEVANTAMIENTO 21/12/90

FORMA: P=02 DEPENDENCIA REMITENTE

VIDA UTIL 03

DETALLE

CUENTA MAYOR	DESCRIPCION	ESTADO DE CONSERVACION	ORIGEN DEL BIEN	CLASE	CUENTA MAYOR				
CLASE	DEL EJERCICIO	MUY BUENO	B BUENO	A ALTA	INSTITUCION				
REPARTICION	MINIST. DE AGRIC. Y GANAD.	REGULAR	M MALO	C COMPRA	REPARTICION				
DEPENDENCIA	INSTITUTO AGRONOMICO NACION	I INUTILIZADO	T TRASPASO	F	DEPENDENCIA				
ESPEC.	LABORATORIO DE ENTOMOLOGIA								
	OTRAS MARCAS-APARATOS E INSTR.	SUB-ESP. 00	LUG. I.A.N.-CAACUPE-LAB. DE ENTOMOLO						
FECHA	D E S C R I P C I O N	NUMERO ROTO.	CANT.	VALOR UNITARIO	VALOR TOTAL	SALV.	VALOR A DEPREC.	ESTADO	ORIGEN
950909	TRANSFORMADOR E ILUMINADOR MARCA OLYMPUS, NRO. 235,701.	0103	0001	350.000	350.000	35.000		MB	A
961089	TRIPODES P/CAMARA FOTOGRAFICA, MARCA ARTURK 600.	0104	0001	200.000	200.000	20.000		MB	A
261009	TERMOMETRO DE MAXIMO Y MINIMO.	0106	0001	20.000	20.000	2.000		MB	A
301290	TRANSFORMADOR E ILUMINADOR MARCA OLYMPUS NUM. 23587, MODELO TGM.	0107	0001	350.000	350.000	35.000		MB	A
TOTALS ESPECIES: OTROS MEDIAN APARATOS E INSTR.		0004			920.000	92.000	0		
TOTALS CTA MAY: HERRAMIENTAS, APARATOS E INSTR.		0011			51.864.029	5.186.402	0		
TOTALS DEPEND: LABORATORIO DE ENTOMOLOGIA		0101			79.998.529	7.999.892	0		

TOTALS CUENTA DE INVENTARIO

JEFF DE PATRIMONIO M.A.G.

MINISTERIO DE AGRICULTURA Y GANADERIA

MOVIMIENTO DE BIENES EN USO

INVENTARIO ACTUALIZADO DE BIENES EN USO

HOJA NRO. 202

FECHA ULTIMA IMPRESION: 10/11/93

ACTIVACION FISCAL NRO.....

FECHA ULTIMO LEVANTAMIENTO 31/12/90

DEPENDENCIA RECEPTORA

VISTA UTIL 10

DETALLE

CUENTA MAYOR 2906 MAQUINAS
 CLASE 032 DEL EJERCICIO
 INSTITUCION 011 MINIST. DE AGRIC. Y GANAD.
 REPARTICION 20 INSTITUTO AGRONOMICO NACION
 DEPENDENCIA 27 DEPOSITO DE ALGODON
 ESPEC. 003 AGRICOLAS, PECUARIAS Y FORESTAL SUB-ESP. 00

LUG. CAACUPE-DEPOSITO DE ALGODON.

FECHA D E S C R I P C I O N N O M E R O F O T O U. C A N T. VALOR UNITARIO VALOR TOTAL SALV. VALOR A ESTADO ORIGEN DEPREC.

310894 DESMONTADORA DE ALGODON. 0001 0001 120.000 120.000 12.000 D

310894 FUMIGADORES MARGA TECNOMA, EN GRUPO DE 2 UNIDADES C/ROTULADOS 0011-0012 0011 0002 50.000 100.000 10.000 B

310894 DESMONTADORA A RODILLO DE 16". 0013 0001 200.000 200.000 20.000 B

310894 DESMONTADORA DE ALGODON A RODILLO DE 8". 0014 0001 150.000 150.000 15.000 B

310894 DESMONTADORA DE 20 SIERRAS, ELECTRICAS, MARCA LEBRON. 0017 0001 200.000 200.000 20.000 B

310894 FUMIGADORES ELECTROLUX, EN GRUPO DE 3 UNIDADES ROTUL. DEL 0024 AL 0026. 0024 0003 25.000 75.000 7.500 B

310894 FUMIGADORES, MICRON ULTRA, EN GRUPO DE 4 UNIDADES ROTULADOS DEL 0027 AL 0030. 0027 0024 25.000 100.000 10.000 B

TOTALS ESPECIA: AGRICOLAS, PECUARIAS Y FORESTAL 0033 945.000 94.200 0

TOTALS CTA MAYOR MAQUINAS 0033 945.000 94.500 0

MINISTERIO DE AGRICULTURA Y GANADERIA

MOVIMIENTO DE BIENES EN USO

INVENTARIO ACTUALIZADO DE BIENES EN USO

HOJA NRO. 203

AUTORIZACION FISCAL NRO.

FECHA ULTIMO LEVANTAMIENTO 31/12/70

FECHA ULTIMA IMPRESION: 10/10/73

DEPENDENCIA RECEPTORA

OSTALLE

VIDA UTIL 05

CUENTA MAYOR 2509 HERRAMIENTAS, APARATOS E INSTR. D E S E R V A C I O N CUENTA MAYOR
 CLASE 02 DEL EJERCICIO ESTADO DE CONSERVACION/ ORIGEN DEL BIEN CLASE
 INSTITUCION 011 MINIST. DE AGRIC. Y GANAD. MUY BUENO N BUENO A ALTA INSTITUCION
 PARTICIPACION 20 INSTITUTO AGRONOMICO NACION R REGULAR M MALO C COMPRA PARTICIPACION
 DEPENDENCIA 27 DEPOSITO DE ALGODON I INUTILIZADO T TRASPASO DEPENDENCIA
 ESPEC. 002 PARA TALLERES SUB-ESP. 00 LUG. CAAGUPE-DEPOSITO DE ALGODON.

FECHA	D E S C R I P C I O N	NUMERO KOTU.	CANT.	VALOR UNITARIO	VALOR TOTAL	SALV. DEPREC.	VALOR A DEPREC.	ESTADO	ORIGEN
31/00/70	SOPLETES, EN GRUPO DE 2 UNIDADES ROTULADOS DEL 0031 AL 0032.								
	0031	0002	15.000	30.000				3
								
	TOTALS ESPECIA: PARA TALLERES				30.000				0

MINISTERIO DE AGRICULTURA Y GANADERIA

MIVIMIENTO DE BIENES EN USO

HOJA NRO. 204

FECHA ULTIMA IMPRESION: 10/10/93

DEPENDENCIA RECEPTORA

UTENLIZACION FISCAL NRO.

FECHA ULTIMO LEVANTAMIENTO 24/12/90

DEPENDENCIA REMITENTE

INVENTARIO ACTUALIZADO DE BIENES EN USO

LISTADO ACTUALIZADO DE BIENES EN USO

DETALLE

Cuenta Mayor	Clase	Institucion	Particion	Dependencia	Vida Util	Of	LUG.	CANCUPE-DEPOSITO DE ALGODON.	VALOR		ESTADO	ORIGEN
									UNITARIO	TOTAL		
2509	032	011	20	27	05	00						
MECANISMOS, APARATOS E INSTR.	DEL EJERCICIO	MINIST. DE AGRIC. Y GANAD.	INSTITUTO AGRONOMICO NACION	DEPOSITO DE ALGODON	05	00						
ESTADO DE CONSERVACION	ORIGEN DEL BIEN	ME MUY BUENO	R BUENO	A ALTA								
REPARTICION		R REGULAR	M MALO	T TRASPASO								
REPARTICION		I INUTILIZADO										
SUB-ESP.	004	DE PRECISION Y MEDIDA	SUP-ESP.	00								
NUMERO	ROTU.	CANT.	VALOR UNITARIO	VALOR TOTAL	SALY.							
10804		0008	30.000	30.000	3.000							
10804		0009	8.000	8.000	800							
10804		0010	15.000	15.000	1.500							
10804		0015	80.000	80.000	8.000							
10804		0016	90.000	90.000	9.000							
21120		0022	30.000	30.000	3.000							
21120		0032	0	0	0							
21120		0034	0	0	0							

NUMERO	ROTU.	CANT.	VALOR UNITARIO	VALOR TOTAL	SALY.	ESTADO	ORIGEN
21120		0032	0	0	0		
21120		0034	0	0	0		
			249.000	249.000	24.900		

MINISTERIO DE AGRICULTURA Y GANADERIA

MOVIMIENTO DE BIENES EN USO

AUTORIZACION FISCAL ARD..... HOJA NRO. 205
 INVENTARIO ACTUALIZADO DE BIENES EN USO
 FECHA ULTIMO LEVANTAMIENTO 01/12/90 LISTADO ACTUALIZADO DE BIENES EN USO FECHA ULTIMA IMPRESION: 10/10/93
 FONDA M-02 DEPENDENCIA ASIENTE VIDA UTIL 10 DETALLE DEPENDENCIA RECEPTORA

CUENTA MAYOR	2509 HERRAMIENTAS, APARATOS E INSTR.	0 0 5 E R V A C I O N	ESTADO DE CONSERVACION	ORIGEN DEL BIEN	CLASE	CUENTA MAYOR		
CLASE	032 DEL EJERCICIO	MUY BUENO	B	BIENO	A	ALTA		
INSTITUCION	011 MINIST. DE AGRIC. Y GANAD.	Y REGULAR	M	MALO	C	COMPRA		
REPARTICION	20 INSTITUTO AGRONOMICO NACION	I	IMUTILIZADO	T	TRASPASO	DEPENDENCIA		
DEPENDENCIA	27 DEPOSITO DE ALGODON	SUN-RSP. 00	LUG.	I. A. N.	CAACUPE-DEPOSITO DE ALG			
FECHA	004 DE PRECISION Y MEDIDA	NUMERO	ROTO.	CANT.	VALOR UNITARIO	VALOR TOTAL	ESTADO	ORIGEN
							DEPREC.	
TOTALES CTA MAYOR HERRAMIENTAS, APARATOS E INSTR.				0000	272.000	27.300	0	
TOTALES USUARIOS: DEPOSITO DE ALGODON				0002	1.296.000	129.600	0	

ENCARGADO AREA DE INVENTARIO

JEFE DE PATRIMONIO M.A.G.

MINISTERIO DE AGRICULTURA Y GANADERIA

MOVIMIENTO DE BIENES EN USO

INVENTARIO ACTUALIZADO DE BIENES EN USO HOJA NRO. 208

LISTADO ACTUALIZADO DE BIENES EN USO FECHA ULTIMA IMPRESION: 10/18/93

FORMA P-02 DEPENDENCIA ARBITRANTE VIDA UTIL 10 DETALLE DEPENDENCIA RECEPTORA

CUENTA MAYOR 2503 EQUIPOS DE ORIGINA O S E R V A C I O N CUENTA MAYOR
 CLASE 032 DEL EJERCICIO ESTADO DE CONSERVACION ORIGEN DEL BIEN CLASE
 INSTITUCION 011 MINISTERIO DE AGRIC. Y GANAD. MUY BUENO B BUENO A ALTA INSTITUCION
 REPARTICION 20 INSTITUTO AGRONOMICO NACION R REGULAR R MALO C COMRA REPARTICION
 DEPENDENCIA ZB TABASCO T INUTILIZADO T TRASPASO T DEPENDENCIA

ESPEC. 002 ARTEFACTOS ELECTR. Y DE CONFORT SUB-ESP. 00 LUG. GARUPE-DEPOSITO DE TABACO.

FECHA	D E S C R I P C I O N	NUMERO	CANT.	VALOR UNITARIO	VALOR TOTAL	SALV.	VALOR A DEPREC.	ESTADO	ORIGEN
31/08/94	ADQUISICION DE AIRE, MARCA SU-RCV.	0020	0001	80.000	80.000	0.000		B	
10/08/96	VENTILADOR DE TEGHO, MARCA WATSON.	0029	0001	20.000	20.000	2.000		M8	C
TOTAL ESPECIFIC: ARTEFACTOS ELECTR. Y DE CONFORT				0002	100.000	10.000	0		

MINISTERIO DE AGRICULTURA Y GANADERIA

MOVIMIENTO DE BIENES EN USO
 INVENTARIO ACTUALIZADO DE BIENES EN USO HOJA NRO. 209
 LISTADO ACTUALIZADO DE BIENES EN USO FECHA ULTIMA IMPRESION: 10/18/93
 VIOA UTIL 10 DETALLE DEPENDENCIA RECEPTORA

FORMA	P-02	DEPENDENCIA	CONTINENTE	FECHA ULTIMO LEVANTAMIENTO	31/12/90	NUMERO ACTU.	CANT.	VALOR UNITARIO	VALOR TOTAL	SALY.	ESTADO	ORIGEN	
CUENTA MAYOR	2503	EQUIPOS DE OFICINA											
CLASE	032	DEL EJERCICIO											
INSTITUCION	011	MINIST. DE AGRIC. Y GANAD.											
REPARTICION	20	INSTITUTO AGRONOMICQ NACION											
DEPENDENCIA	28	TABACC											
ESPEC.	003	MAQUINAS DE ESCRIBIR	SUS-ESP. 00										
FORMA	D E S C R I P C I O N	NUMERO ACTU.	CANT.	VALOR UNITARIO	VALOR TOTAL	SALY.	ESTADO	ORIGEN					
310034	MAQUINA DE ESCRIBIR MARCA OLYMPIA, DE 110 ESPACIOS, NRO.7-249299.-	0024	0001	50.000	50.000	5.000	B						
100396	MAQUINAS DE ESCRIBIR MARCA FACIT, DE 170 ESPACIOS SERIE NRO. 10613299.-	0030	0001	100.000	100.000	10.000	Nb	A					
TOTALS ESPECIF: MAQUINAS DE ESCRIBIR										150.000	15.000	0	
TOTALS CTA MAY: EQUIPOS DE OFICINA										444.500	44.450	0	

MINISTERIO DE AGRICULTURA Y GANADERIA

Movimiento de Bienes en Uso

INVENTARIO ACTUALIZADO DE BIENES EN USO

HOJA NRO. 210

FECHA ULTIMA IMPRESION: 10/19/93

AUTORIZACION FISCAL NPO.....

FECHA ULTIMO LEVANTAMIENTO: 21/12/90

DEPENDENCIA RECEPTORA

FORMA: P-02

DEPENDENCIA REMITENTE

VILA UTIL 10

DETALLE

CUENTA MAYOR	CLASE	ESTADO DE CONSERVACION	ORIGEN DEL BIEN	CUENTA MAYOR
INSTITUCION	REPARTICION	MUY BUENO	A	CLASE
DEPENDENCIA	DEPENDENCIA	REGULAR	M	INSTITUCION
		INUTILIZADO	B	REPARTICION
			MALO	DEPENDENCIA
			C	

FECHA	NUMERO ROLU.	CANT.	VALOR UNITARIO	VALOR TOTAL	SALV.	VALOR A DEPREC.	ESTADO	ORIGEN
-------	--------------	-------	----------------	-------------	-------	-----------------	--------	--------

0001 20.000 20.000 2.000 8

TOTALES ESPECIFICI: TELEFONICAS Y TELEGRAFICAS

TOTALES CTA MAY: INSTALACIONES

MINISTERIO DE AGRICULTURA Y GANADERIA

MUOVIMIENTO DE BIENES EN USO

INVENTARIO ACTUALIZADO DE BIENES EN USO

HOJA NRO. 211

FECHA ULTIMA IMPRESION: 10/18/93

LISTADO ACTUALIZADO DE BIENES EN USO

DEPENDENCIA RECEPTORA

DETALLE

VIDA UTIL 05

CUENTA MAYOR	HERMANICIAS, APARATOS E INSTR.	OR S E R V A C I O N	CUENTA MAYOR
CLASE	DEL EJERCICIO	ESTADO DE CONSERVACION	CLASE
INSTITUCION	DEL EJERCICIO	ORIGEN DEL BIEN	INSTITUCION
REPARTICION	DEL EJERCICIO	ORIGEN DEL BIEN	REPARTICION
DEPENDENCIA	DEL EJERCICIO	ORIGEN DEL BIEN	DEPENDENCIA

ESPEC.	003 DE APLICACION AGROPECUARIA	SUP-ESP.	00	LUG.	CAACUPE-DEPOSITO DE TABACO.
--------	--------------------------------	----------	----	------	-----------------------------

FECHA	O E S C A I P I O N	NUMERO	VALOR	VALOR	ESTADO	ORIGEN
		KOTU.	UNITARIO	TOTAL	DEPREC.	

110064 APLICADOR DE NEMATOCIDA.-

0023	0001	80.000	80.000	0.000		B
------	------	--------	--------	-------	--	---

310884 APLICADOR DE NEMATOCIDA.-

0024	0001	80.000	80.000	8.000		B
------	------	--------	--------	-------	--	---

310984 SELECCIONADOR DE SEMILLAS, MARCA CLIDERULIT.-

0025	0001	200.000	200.000	20.000		B
------	------	---------	---------	--------	--	---

310934 CILLAOKA DE PLASTICO.-

0026	0001	40.000	40.000	4.000		B
------	------	--------	--------	-------	--	---

041065 PULVERIZADOR MANUAL, MARCA JACTO DE 20 LITROS, EN GRUPO DE 3 UNIDADES, CON ROTULADOS DEL 0031 AL 0033.-

0031	0003	20.000	60.000	6.000		M3 C
------	------	--------	--------	-------	--	------

041087 AZADA ANCHA, CON MANGO LARGO EN GRUPO DE 2 UNIDADES, CON ROTULADOS DEL 0034 AL 0035.-

0034	0002	4.000	8.000	800		M3 C
------	------	-------	-------	-----	--	------

040987 ARPON CON MANGO LARGO, EN GRUPO DE 3 UNIDADES, CON ROTULADOS DEL 0036 AL 0038.-

0036	0003	10.000	30.000	3.000		M3 C
------	------	--------	--------	-------	--	------

040987 PALA DE PUERTA EN GRUPO DE 2 UNIDADES, CON ROTULADOS DEL 0039 AL 0040.-

0039	0002	5.000	10.000	1.000		M3 C
------	------	-------	--------	-------	--	------

040987 PASTRILLO CON MANGO LARGO, EN GRUPO DE 3 UNIDADES, CON ROTULADOS DEL 0041 AL 0043.-

0041	0002	3.000	9.000	900		M3 C
------	------	-------	-------	-----	--	------

MINISTERIO DE AGRICULTURA Y GANADERIA

MANTENIMIENTO DE BIENES EN USO

INVENTARIO ACTUALIZADO DE BIENES EN USO

LISTADO ACTUALIZADO DE BIENES EN USO

HOJA NRO. 213

FECHA ULTIMA IMPRESION: 10/18/93

DEPENDENCIA RECEPTORA

AUTORIZACION FISCAL NPO.....

FECHA ULTIMO LEVANTAMIENTO 31/12/90

FORMA P-02 DEPENDENCIA REMITENTE

VISTA UTIL CS

DETALLE

CUENTA MAYOR	2000	HERRAMIENTAS, APARATOS E INSTR.	0 9 5 3 R V A C I O N	ESTADO DE CONSERVACION	ORIGEN DEL BIEN	CLASE	CUENTA MAYOR		
CLASE	032	DEL EJERCICIO	MUY BUENO	B	BUENO	A	CLASE		
INSTITUCION	011	MINIST. DE AGRIC. Y GANAD.	REGULAR	M	MALO	C	INSTITUCION		
REPARTICION	20	INSTITUTO AGRONOMIC O NAC I O N	INUTILIZADO	T	TRASPASO	DEPENDENCIA	REPARTICION		
DEPENDENCIA	28	YABAGO					DEPENDENCIA		
ESPEC.	004	DE PRECISION Y MEDIDA	SUB-ESP. 00				LUG. CAACUPE-DEPOSITO DE TASAGO.		
FECHA	DESCRIPCION	NUMERO ROTU.	CANT.	VALOR UNITARIO	VALOR TOTAL	SALV.	VALOR A DEPREC.	ESTADO	ORIGEN
310804	BALANZA, 250 KGR., MARCA AUERY-	0019	0001	50.000	50.000	5.000		B	
310804	BALANZA DE 2 PLATOS, EN GRUPO DE 2 UNIDADES ROTULADOS DEL 0021 AL 0022	0021	0002	15.000	30.000	3.000		B	
271291	BALANZA TIPO AGANICO DE 6 KGS. MARCA FILIZOLA-	0004	0001	395.000	395.000	39.500		M	C
<p>TOTALES ESPECIFICOS DE PRECISION Y MEDIDA</p> <p>TOTALES CTA MAY: HERRAMIENTAS, APARATOS E INSTR.</p> <p>TOTALES DEPENO: TASAGO</p>									



JEFE DE PATRIMONIO M.A.G.

MINISTERIO DE AGRICULTURA Y GANADERIA

MOVIMIENTO DE BIENES EN USO

HOJA NRO. 216

INVENTARIO ACTUALIZADO DE BIENES EN USO

FECHA ULTIMA IMPRESION: 10/10/93

LISTADO ACTUALIZADO DE BIENES EN USO

DEPENDENCIA RECEPTORA

VIDA UTIL 10

OCTALLE

CUENTA MAYOR 2503 EQUIPOS DE OFICINA
 CLASE 032 DEL EJERCICIO
 INSTITUCION 011 MINIST. DE AGRIC. Y GANAD.
 REPARTICION 20 INSTITUTO AGRONOMICO NACION
 DEPENDENCIA 29 FRUTICULTURA, HORTICULTURA Y
 ESPEC. 002 ARTEFACTOS ELECTR. Y DE CONFORT SUB-ESP. 00

LUG. I.A.N. - CAACUPE.-

FECHA	DESCRIPCION	NUMERO ROTU.	CANT.	VALOR UNITARIO	VALOR TOTAL	SALV.	VALOR A DEPREC.	ESTADO	ORIGEN
310884	HELADERA MARCA GELMATIC DE 11 PIES COLOR CELESTE.-	0025	0001	35.000	35.000			B	
310884	ACONDICIONADOR DE AIRE MARCA WESTIN HOUSE DE 14000 B.T.U.- T.R. DE 20 14 0016	9003	0001	150.000	150.000	25.000		B	R

TOTALES ESPECIE: ARTEFACTOS ELECTR. Y DE CONFORT 0002 185.000 18.500 0

MINISTERIO DE AGRICULTURA Y GANADERIA

MOVIMIENTO DE BIENES EN USO
HOJA NRO. 217

INVENTARIO ACTUALIZADO DE BIENES EN USO

FECHA ULTIMA IMPRESION: 10/18/93

LISTADO ACTUALIZADO DE BIENES EN USO

DEPENDENCIA RECEPTORA

VIDA UTIL 10

DETALLE

FORMA P-02 DEPENDENCIA REMITENTE

AUTORIZACION FISCAL NRO.

FECHA ULTIMO LEVANTAMIENTO 31/12/90

FECHA ULTIMA IMPRESION: 10/18/93

CUENTA MAYOR	CLASE	ESTADO DE CONSERVACION	ORIGEN DEL BIEN	CUENTA MAYOR
032	032	MUY BUENO	ALTA	032
011	011	REGULAR	COMPRAS	011
20	20	INUTILIZADO	TRASPASO	20
29	29			29

FECHA	DESCRIPCION	NUMERO ROTU.	CANT.	VALOR UNITARIO	VALOR TOTAL	SALV.	ESTADO	ORIGEN
310884	MAQUINA DE ESCRIBIR MARCA OLIVETTI DE 145 ESPACIOS, SERIE NRO. 2313068	0022	0001	120.000	120.000	12.000	B	

TOTALES ESPECIFICI: MAQUINAS DE ESCRIBIR 0001 120.000 12.000 0

MINISTERIO DE AGRICULTURA Y GANADERIA

AUTORIZACION FISCAL NRO.....
 MOVIMIENTO DE BIENES EN USO
 INVENTARIO ACTUALIZADO DE BIENES EN USO HOJA NRO. 218
 FECHA ULTIMO LEVANTAMIENTO 31/12/90 LISTA DE BIENES EN USO FECHA ULTIMA IMPRESION: 10/11/93
 DEPENDENCIA REMITENTE VIDA UTIL 10 OCTALLE DEPENDENCIA RECEPTORA

FECHA	DESCRIPCION	NUMERO ROTU.	CANT.	VALOR UNITARIO	VALOR TOTAL	SALV.	ESTADO	ORIGEN
310884	MAQUINA DE CALCULAR MARCA TIGER NRO 492645	0023	0001	40.000	40.000	4.000	B	B
310884	MAQUINA DE CALCULAR MARCA TIGER NU-492645	0024	0001	40.000	40.000	4.000	B	F
TOTALES ESPECIE: MAQUINAS DE CALCULAR					80.000	8.000		
TOTALES CTA MAY: EQUIPOS DE OFICINA					745.000	74.500		0

COA [Signature]
 [Signature]

MINISTERIO DE AGRICULTURA Y GANADERIA

MOVIMIENTO DE BIENES EN USO

INVENTARIO ACTUALIZADO DE BIENES EN USO

HOJA NRO. 219

AUTORIZACION FISCAL NPO.....

FECHA ULTIMO LEVANTAMIENTO 31/12/90

FECHA ULTIMA IMPRESION: 10/10/93

FORMA P-02 DEPENDENCIA REMITENTE VIDA UTIL 10 DETALLE CCCCC DEPENDENCIA RECEPTORA

CUENTA MAYOR	2505 EQUIPOS VIALES	O R S E R V A C I O N	ESTADO DE CONSERVACION	ORIGEN DEL BIEN	CUENTA MAYOR		
CLASE	032 DEL EJERCICIO	M3 MUY BUENO	B BUENO	A ALTA	CLASE		
INSTITUCION	011 MINIST. DE AGRIC. Y GANAD.	N REGULAR	M MALO	C COMPRA	INSTITUCION		
REPARTICION	20 INSTITUTO AGRONOMICO NACION	I INUTILIZADO		T TRASPASO	REPARTICION		
DEPENDENCIA	29 FRUTICULTURA-MORTICULTURA Y				DEPENDENCIA		
ESPEC.	004 OTROS EQUIPOS VIALES	SUS-ESP. 00			LUG. I.A.N. CAACUPE-MORTICUL-FURTIC		
FECHA	D E S C R I P C I O N	NUMERO ROTU.	VALOR UNITARIO	VALDR TOTAL	VALOR A DEPREC.	ESTADO ORIGEN	
300492	MICROTRACTOR, MARCA GRAVELY 5665 PRO FISIONAL, SERIE NRO. 14033943 MODE- LU K3015.	0030	6.000.000	6.000.000	600.000	M3 A	
TOTAL ESPECIFIC: OTROS EQUIPOS VIALES					6.000.000	600.000	0
TOTAL ES CTA MAY: EQUIPOS VIALES					6.000.000	600.000	0

MINISTERIO DE AGRICULTURA Y GANADERIA

MOVIMIENTOS DE BIENES EN USO

INVENTARIO ACTUALIZADO DE BIENES EN USO

HOJA NRO. 220

FECHA ULTIMA IMPRESION: 10/13/93

AUTORIZACION FISCAL NRO.

FECHA ULTIMO LEVANTAMIENTO 31/12/90

LISTADO ACTUALIZADO DE BIENES EN USO

FORMA P-02 DEPENDENCIA REMITENTE VIDA UTIL 10 DETALLE DEPENDENCIA RECEPTORA

CUENTA MAYOR	2506	MASINAS	CUENTA MAYOR	CLASE	VALOR A	ESTADO	ORIGEN
CLASE	032	DEL EJERCICIO	D E S C R I P C I O N	VALOR UNITARIO	TOTAL	SALV.	DEPREC.
INSTITUCION	011	MINIST. DE AGRIC. Y GANAD.	ESTADO DE CONSERVACION	ORIGEN DEL BIEN			
REPARTICION	20	INSTITUTO AGRONOMICO NACION	M3 MUY BUENO	A ALTA			
DEPENDENCIA	29	FRUTICULTURA, HORTICULTURA Y	R REGULAR	M MALG			
ESPEC.	007	OTRAS MAQUINAS	J INUTILIZADO	Y TPASPAO			
			SUB-ESP. 00	LUG. CACUPE-PARAGUAY.-			
FECHA	D E S C R I P C I O N	NUMERO	CANT.	VALOR UNITARIO	TOTAL	SALV.	DEPREC.
310804	MOTOBOMBA DE AGUA MARCA DANFAS MO- TOR NRO. 1325557.-	0002	0001	300.000	300.000	30.000	
							B F
310804	MOTOBOMBA DE AGUA MARCA ELNG-HINGPU MPS SERIE NRO. 42-7 MOTOS NRO. 1285 2806.-	0003	0001	400.000	400.000	40.000	
							B
171291	MOTOBOMBA MARCA DANFOR MODELO 170 D 110/220 V. MONOFASICO DE 2850 RPA.-	0028	0001	358.785	358.785	35.878	
							MB C
TOTAL ESPECIFI OTRAS MAQUINAS					1.058.785	105.878	0
TOTAL ES CTA MAY: MAQUINAS					1.058.785	105.878	0

MINISTERIO DE AGRICULTURA Y GANADERIA

MOVIMIENTO DE BIENES EN USO

INVENTARIO ACTUALIZADO DE BIENES EN USO

LISTADO ACTUALIZADO DE BIENES EN USO

MCJA. NRO. 221

FECHA ULTIMA IMPRESION: 10/10/90

AUTORIZACION FISCAL NRO.

FECHA ULTIMO LEVANTAMIENTO 31/12/90

FORMA P-02 DEPENDENCIA RECIENDE VIDA UTIL 05 DETALLE A000 DEPENDENCIA RECEPTORA

CUENTA MAYOR	2509	HEMBAJAS, APARATOS E INSTR.	O B S E R V A C I O N	CUENTA MAYOR
CLASE	032	DEL EJERCICIO	ESTADO DE CONSERVACION	CLASE
INSTITUCION	011	MINIST. DE AGRIC. Y GANAD.	M3 MUY BUENO	INSTITUCION
REPARTICION	20	INSTITUTO AGRONOMICO NACION	R REGULAR	REPARTICION
DEPENDENCIA	29	FRUTICULTURA, HORTICULTURA Y	M MALO	DEPENDENCIA
ESPEC.	003	DE APLICACION AGROPECUARIA	I INUTILIZADO	DEPENDENCIA
		SUB-ESP. 00		
			LUG. T.A.N.-HORTICULTURA Y FRUITICUL	

FECHA	D E S C R I P C I O N	NUMERO	VALOR	VALOR	VALOR A	ESTADO	ORIGEN
		KOTU. CANT.	UNITARIO	TOTAL	DEPREC.		
27/1291	PULVERIZADOR A MOCHILLA MOTORIZADA						
	MARCA JACTO, MODELO PL-45-8V, CON RO-						
	TULADO DEL 0026 AL 0027.	0026 / 0002	650.000	1.300.000	130.000	M3	A

TOTALES ESPECIF. DE APLICACION AGROPECUARIA							
		0002		1.300.000	130.000		0

MINISTERIO DE AGRICULTURA Y GANADERIA

MOVIMIENTO DE BIENES EN USO

INVENTARIO ACTUALIZADO DE BIENES EN USO

LISTADO ACTUALIZADO DE BIENES EN USO

NOJA NRO. 222

FECHA ULTIMO LEVANTAMIENTO 31/12/90

FECHA ULTIMA IMPRESION: 10/19/93

DEPENDENCIA RECEPTORA

FORMA P-02 DEPENDENCIA RENTENTE

VIDA UTIL 05

DETALLE 6000

CUENTA MAYOR CUENTA MAYOR
 CLASE CLASE
 INSTITUCION INSTITUCION
 REPARTICION REPARTICION
 DEPENDENCIA DEPENDENCIA
 ESPEC. 005 DE ASTRONOMIA Y OPTICA SUB-ESP. 00 LUG. I.A.N.-HORTICULTURA Y FRUTICUL

FECHA	D E S C R I P C I O N	NUMERO	ROTU.	CANT.	VALOR UNITARIO	VALOR TOTAL	SALV.	DEPREC.	ESTADO	ORIGEN
100671	MICROSCOPIO BINOCULAR C/CAMARA FOTO GRAFICA, MARCA OLYMPUS SZ-PY C/ESTA- BILIZADOR.	0020	0001	11.881.320	11.881.320	1.188.132			MB	C

TOTALS ESPECIFICOS DE ASTRONOMIA Y OPTICA 0001 11.881.320 11.881.320 1.188.132 0

TOTALS CTA MAY: HERRAMIENTAS, APARATOS E INSTR. 0003 13.161.320 1.318.132 0

TOTALS DEPEND: FRUTICULTURA, HORTICULTURA Y F. 0031 20.985.105 2.094.510 0

ENCARGADO AREA DE INVENTARIO Jefe de Patrimonio M.A.G.

MINISTERIO DE AGRICULTURA Y GANADERIA

Movimiento de Bienes en Uso

Inventario Actualizado de Bienes en Uso

HOJA NRO. 227

AUTORIZACION FISCAL NRO.

FECHA ULTIMO LEVANTAMIENTO 31/12/00

FECHA ULTIMA IMPRESION: 10/19/93

FORMA P-02 DEPENDENCIA REMITENTE

DEPENDENCIA RECEPTORA

VIDA UTIL 10 DETALLE

CUENTA MAYOR	CLASE	INSTITUCION	REPARTICION	DEPENDENCIA	DEPENDENCIA	CUENTA MAYOR	CLASE	INSTITUCION	REPARTICION	DEPENDENCIA	DEPENDENCIA
2503	032	MINIST. DE AGRIC. Y GANAD.	20	LAB. DE TECN. D/FIBRA D/ALGOO	I	INUTILIZAD	0	B S E R V A C I O N	0	0	0
250487	0065	CONDICIONADOR DE AIRE MARCA CARRI-ER, CAPACIDAD 21000 BTU, EN GRUPO DE 2 UNIDADES, CON ROTULADOS DEL 0065 AL 0066.-	0002	0002	0002	1.930.000	193.000	MB	C		
250487	0067	CONDICIONADOR DE AIRE MARCA CARRI-ER, CAPACIDAD 10.000 BTU, EN GRUPO DE 2 UNIDADES, CON ROTULADOS DEL 0067 AL 0068.-	0002	0002	0002	1.794.000	179.400	MB	C		
250487	0069	CONDICIONADOR DE AIRE MARCA CARRI-ER, CAPACIDAD 12.000 BTU DE CAPACIDAD.-	0001	0001	0001	735.000	73.500	MB	C		
250487	0070	CONDICIONADOR DE AIRE MARCA CARRI-ER, CAPACIDAD 59.920.000	0002	0002	0002	59.920.000	5.992.000	MB	C		

FECHA	D E S C R I P C I O N	NUMERO ROTO	CANT.	VALOR UNITARIO	VALOR TOTAL	SALV.	VALOR A DEPREC.	ESTADO	ORIGEN
TOTALES ESPECIFIC: ARTIFACTOS ELECTRY DE CONFORT									
			0007	64.379.000	64.379.000		0		
TOTALES CTA MAY: EQUIPOS DE OFICINA									
			0072	73.508.800	73.508.800		0		

MINISTERIO DE AGRICULTURA Y GANADERIA

MOVIMIENTO DE BIENES EN USO

INVENTARIO ACTUALIZADO DE BIENES EN USO

HOJA NRO. 228

LISTADO ACTUALIZADO DE BIENES EN USO

FECHA ULTIMA IMPRESION: 10/19/93

DEPENDENCIA RECEPTORA

DETALLE

VIDA UTIL 10

FORMA P-02 DEPENDENCIA REMITENTE

CUENTA MAYOR 2508 INSTALACIONES
 CLASE 022 DEL EJERCICIO
 INSTITUCION 011 MINIST. DE AGRIC. Y GANAD.
 REPARTICION 20 INSTITUTO AGRONOMICO NACION
 DEPENDENCIA 30 LAB. DE TECN. OFERTA D/ALGOD
 ESPEC. 002 TELEFONICAS Y TELEGRAFICAS

LUG. I.A.N.-LAB.TEC.FIBR.DE ALGODON

FECHA	DESCRIPCION	NUMERO ROTU.	CANT.	VALOR UNITARIO	VALOR TOTAL	SALV.	VALOR A DEPREC.	ESTADO	ORIGEN
301290	APARATO TELEFONICO COLOR GRIS, A DIS CO MARCA ERICSSON.	0091	0001	30.000	30.000	3.000		M3	A

TOTAL ESPECIF: TELEFONICAS Y TELEGRAFICAS				0001	30.000	3.000	0		
TOTAL ES CTA MAY: INSTALACIONES				0001	30.000	3.000	0		

MINISTERIO DE AGRICULTURA Y GANADERIA

Movimiento de Bienes en Uso

INVENTARIO ACTUALIZADO DE BIENES EN USO

HOJA NRO. 229

LISTADO ACTUALIZADO DE BIENES EN USO

FECHA ULTIMA IMPRESION: 10/18/93

DEPENDENCIA RECEPTORA

VIGA UTIL 05

DEPENDENCIA REMITENTE

CUENTA MAYOR 2508 HERRAMIENTAS, APARATOS E INSTR. D B S E R V A C I O N CUENTA MAYOR
 CLASE 032 DEL EJERCICIO ESTADO DE CONSERVACION ORIGEN DEL BIEN CLASE
 INSTITUCION 011 MINIST. DE AGRIC. Y GANAD. #3 MUY BUENO B. BUENO A ALTA INSTITUCION
 REPARTICION 20 INSTITUTO AGRONOMICO NACION R REGULAR M MALO C COMPRA INSTITUCION
 DEPENDENCIA 30 LAB. DE TECN. OFICINA D'ALGOD T INUTILIZADO T TRASPASO DEPENDENCIA
 ESPEC. 004 DE PRECISION Y MEDIDA SUB-ESP. 00 LUG. I. A. N. - CAACUPE - LAB. TECN. FIGRA

FECHA	D E S C R I P C I O N	NUMERO RCTU.	CANT.	VALOR UNITARIO	VALOR TOTAL	SALV.	VALOR A DEPREC.	ESTADO	CAIGEN
040587	TRUMENTS, MODELO GS-45-226.-	0077	0001	3.348.270	3.348.270	334.857		MB	C
040587	BALANZA FIERWEIG.-								
040587	FISRONAIRE.-	0079	0001	1.256.196	1.256.196	125.619		MB	C
040587	BALANZA TESTUT DE PRECISION TARY #3 NRO. 1713-A4- MAX. 3KG. C/PESA.-	0079	0001	1.256.196	1.256.196	125.619		MB	C
040587	BALANZA DE PRECISION ALFRED SUTHERS SERIE RA0439.-	0080	0001	795.000	795.000	79.500		MA	C
040587	BALANZA PRESLEY NRO. 2035.-	0091	0001	1.647.720	1.647.720	164.772		MB	C
040587	STELONETRO DE TENCIDAD Y LARGAMEN TO MARCA SPENLAD S/NRO. 810210.-	0082	0001	1.647.720	1.647.720	164.772		MB	C
040587	BALANZA DE PRECISION, MARCA MILLI-GRAMS, MODELO DIGITAL SERIAL NO. 4395	0094	0001	5.262.397	5.262.397	526.239		MB	C
040587	BASCULA AUTOMATICA MODELO REF 17300 DE 30 KG. MARCA TESTU.-	0092	0001	90.000	90.000	9.000		MA	A
040587	BASCULA AUTOMATICA MODELO REF 17300 DE 30 KG. MARCA TESTU.-	0092	0001	90.000	90.000	9.000		MA	A

MINISTERIO DE AGRICULTURA Y GANADERIA

MOVIMIENTO DE BIENES EN USO

INVENTARIO ACTUALIZADO DE BIENES EN USO

HOJA NRO. 230

FECHA ULTIMA IMPRESION: 10/18/93

LISTADO ACTUALIZADO DE BIENES EN USO

DETALLE A0000

DEPENDENCIA RECEPTORA

AUTORIZACION FISCAL NRO.

FECHA ULTIMO LEVANTAMIENTO 31/12/90

FORMA P-02 DEPENDENCIA REMITENTE:

VIDA UTIL 05

DETALLE A0000

CUENTA MAYOR 2507 HERRAMIENTAS, APARATOS E INSTR. O S E R V A C I O N CUENTA MAYOR
 CLASE 032 DEL EJERCICIO ESTADO DE CONSERVACION ORIGEN DEL BIEN CLASE
 INSTITUCION 011 MINIST. DE AGRIC. Y GANAO. M R MUY BUENO. B BUENO A ALTA INSTITUCION
 REPARTICION 20 INSTITUTO AGRONOMICO NACION S REGULAR M MALO C COMPRA REPARTICION
 DEPENDENCIA 30 LAB. DE TECN. D/FIBRA O/ALGOD I INUTILIZADO T TRASPASO DEPENDENCIA
 ESPEC. 00* DE PRECISION Y MEDIDA SUB-ESP. 00 LUG. I-A-4--CAACUPE LAB. TEC-FIBRA A

FECHA	D E S C R I P C I O N	NUMERO ROTUL.	CANT.	VALOR UNITARIO	VALOR TOTAL	SALV.	VALOR A DEPREC.	ESTADO	ORIGEN
221286	BASCULA AUTOMATICA MODELO REF 1000 DE 6 KG. MARCA YESTUT.™								
	T.R. DE 20 27 0033	9001	0001	253.000	253.000	25.300		B	A
TOTAL					15.799.799	1.579.978		0	

MINISTERIO DE AGRICULTURA Y GANADERIA

MOVIMIENTO DE BIENES EN USO
INVENTARIO ACTUALIZADO DE BIENES EN USO

MOJA NRO. 231

FECHA ULTIMA IMPRESION: 10/14/73

AUTORIZACION FISCAL NRO.....

FECHA ULTIMO LEVANTAMIENTO 31/12/70

LISTADO ACTUALIZADO DE BIENES EN USO

DEPENDENCIA REMITENTE

VIDA UTIL 05

DETALLE A0000

FORMA P-02 DEPENDENCIA REMITENTE

DEPENDENCIA RECEPTORA

CUENTA MAYOR	2509	HERRAMIENTAS, APARATOS Y INSTA.	O B S E R V A C I O N	ESTADO DE CONSERVACION	ORIGEN DEL BIEN	CLASE	CUENTA MAYOR	
CLASE	032	DEL EJERCICIO	R3	MUY BUENO	S BUENO A ALTA	INSTITUCION		
INSTITUCION	031	MINIST. DE AGRIC. Y GANAO.	R	REGULAR	M MALO	REPARTICION		
DEPENDENCIA	30	LAB. DE TECN. D/FIBRA OPTICA	I	INUTILIZADO	T TRASPASO	DEPENDENCIA		
CSPEC.	005	DE ASTRONOMIA Y OPTICA	SUB-ESP. 00		LUG. I.A.N.-LAS. DE TECN. DE FIBRA DE			
FECHA	D E S C R I P C I O N	NUMERO ROTU.	CANT.	VALOR UNITARIO	VALOR TOTAL	SALV. DEPREC.	ESTADO ORIGEN	
301291	RECTICULO DE MEDICION MICROSCOPICA DE PRECISION.-	0094	0001	185.000	185.000	18.500	MB C	
301291	MICROSCOPIO BINOCULAR, MODELO 310450 CON SU ACCESORIO.-	0095	0001	7.211.320	7.211.320	721.132	ME C	
TOTALS ESPECIF. DE ASTRONOMIA Y OPTICA							7.396.320	0

MINISTERIO DE AGRICULTURA Y GANADERIA

MOVIMIENTO DE BIENES EN USO

INVENTARIO ACTUALIZADO DE BIENES EN USO

HOJA NRO. 232

FECHA ULTIMA IMPRESION: 10/19/93

DEPENDENCIA RECEPTORA

AUTORIZACION FISCAL NRO.
 FECHA ULTIMO LEVANTAMIENTO 31/12/90
 LISTADO ACTUALIZADO DE BIENES EN USO

FORMA P-02 DEPENDENCIA REMITENTE VIDA UTIL 05 DETALLE

FECHA	D E S C R I P C I O N	NUMERO ROTU.	CANT.	VALOR UNITARIO	VALOR TOTAL	SALV.	VALOR A DEPRCC.	ESTADO	ORIGEN
020367	ESCALERA METALICA DOBLZ.-	0059	0001	24.000	24.000	2.400		MB	C
040987	COMPRESOR DE AIRE MARCA SCHULZ MODELO MS B-10/200, 5/NRO-633011.-	0072	0001	755.300	755.300	75.530		MB	C
051087	MOTOBOMBA DE AGUA, MARCA HEG, S/NRO. 0560168.-	0073	0001	200.000	200.000	20.000		MB	C
260587	EXTINTOR DE INCENDIOS, EN GRUPO DE 3 UNIDADES, CON ROTULADOS DEL 0074 AL 0076.-	0074	0003	52.900	158.700	15.870		MB	C
040587	PRENSITA PRESLEY.-	0083	0001	1.204.050	1.204.050	120.405		ME	C
040587	PIENSA DE STELOMETRO CON ACCESORIO MARCA SPINLA S/NRO. 17910.-	0085	0001	3.634.794	3.634.794	363.479		MS	C
040587	FANOSAMPLER 192 S/NRO. 192-196-019 - MARCA SPINLA.-	0086	0001	6.980.000	6.980.000	698.000		ME	C
040587	STANOGRAF 530 SPINLA S/NRO. 530-1107 010 C/CAJA DE REPUESTOS.-	0087	0001	5.262.397	5.262.397	526.239		MS	C
151187	ACTOR CON VENTILADOR PARA AGUA, MARCA ADMOSCH S/NRO. 0902.-	0902	0001	420.000	420.000	42.000		MS	C

MINISTERIO DE AGRICULTURA Y GANADERIA

MOVIMIENTO DE BIENES EN USO

INVENTARIO ACTUALIZADO DE BIENES EN USO

LISTADO ACTUALIZADO DE BIENES EN USO

HOJA NRO. 233

FECHA ULTIMA IMPRESION: 10/18/93

DEPENDENCIA RECEPTORA

AUTORIZACION FISCAL NPO.....

FECHA ULTIMO LEVANTAMIENTO 31/12/90

DEPENDENCIA REMITENTE

VIDA UTIL 05

DETALLE

CUENTA MAYOR	CLASE	INSTITUCION	DEPENDENCIA	VALOR A DEPREC.	ESTADO	ORIGEN
01291 OBJETIVO PLAN-ACROMATICO EF 100X/1.25, PACHO 2 DE PRECISION.						
0093	0001	1.414.640	1.414.640	141.494	MB	C
01291 TERMO-TOGOGRAFO, MODELO 252 C/ACCESO RIDS.						
0096	0001	2.560.230	2.560.230	256.023	MB	C
0013	0013	22.674.311	2.287.430	0		
0025	0025	45.870.430	4.587.040	0		
0099	0099	119.469.030	11.640.900	0		

ENCARGADO AREA DE INVENTARIO

JEFE DE PATRIMONIO N.A.G.

MINISTERIO DE AGRICULTURA Y GANADERIA

MUOVERTO DE BIENES EN USO

INVENTARIO ACTUALIZADO DE BIENES EN USO

HOJA NRO. 235

FECHA ULTIMA IMPRESION: 10/10/93

AUTORIZACION FISCAL (MG).....

FECHA ULTIMO LEVANTAMIENTO 31/12/90

LISTADO ACTUALIZADO DE BIENES EN USO

DEPENDENCIA RECEPTORA

VIDA UTIL 10

DETALLE ACCO3

CUENTA MAYOR	2503 EQUIPOS DE OFICINA	O B S E R V A C I O N	CUENTA MAYOR	
CLASE	022 DEL EJERCICIO	ESTADO DE CONSERVACION	CLASE	
INSTITUCION	011 MINIST. DE AGRIC. Y GANAO.	M. MUY BUENO B BUENO A ALTA	INSTITUCION	
REPARTICION	20 INSTITUTO AGRONOMICO NACION	P. SECULAR M. MALD. T	REPARTICION	
DEPENDENCIA	31 LAB. DE CONTROL DE PESTICIDA	I INUTILIZADO	DEPENDENCIA	
ESPEC.	002 ARTEFACTOS ELECTR. Y DE CONFORT	SUP-ESP. 00	LUG. I-A-N-LAB. D/CONTR. CAL. PESTICI	
FECHA	D E S C R I P C I O N	NUMERO ROTO. GANT.	VALOR UNITARIO TOTAL SALV. VALOR A ESTAOO OPRBC. ORIGEN	
301290	APARATO DE AYUD. ACONDICIONADO, MARCA ELGIN, MODELO 45-SCF-3010X, SERIAL NO A3441, DE 10000 BTU.....	0003 0001	600.000 60.000	MB A
301290	MELADERA ELECTRICA, MARCA CONSUL, DE 1 PUERTA, COLOR BLANCO, MODELO 1500, SERIE NO. AAET022087.....	0004 0001	400.000 40.000	MB A
TOTALES ESPECIFICOS: ARTEFACTOS ELECTR. Y DE CONFORT			1.000.000 100.000	0
TOTALES CTA MAY: EQUIPOS DE OFICINA			1.615.000 161.500	0

MINISTERIO DE AGRICULTURA Y GANADERIA

MOVIMIENTO DE BIENES EN USO

INVENTARIO ACTUALIZADO DE BIENES EN USO

LISTADO ACTUALIZADO DE BIENES EN USO

HOJA NRO. 236

FECHA ULTIMA IMPRESION: 10/10/93

DEPENDENCIA RECEPTORA

VIDA UTIL 05

DETALLE ADOBO

FORMA P-02 DEPENDENCIA EMITENTE

FECHA	DESCRIPCION	NUMERO ROTU.	CANT.	VALOR UNITARIO	VALOR TOTAL	SALV.	VALOR A DEPREC.	ESTADO	ORIGEN
301290	BALANZA DE ALTA PRECISION, ELECTRONICA, MARCA ALVOC, MODELO PRECISA 100N-500 C, SERIE NO. 599134	0006	0001	2.850.000	2.850.000	285.000		NS	A
301290	BALANZA A BRAZO CON PLATO, MARCA BRA BENOEN	0007	0001	1.930.000	1.930.000	193.000		MB	A
301290	BALANZA DE ALTA PRECISION, ELECTRONICA, MARCA METTLER, MODELO H35.3, SERIE NO. 862315	0009	0001	1.250.000	1.250.000	125.000		MB	A
TOTALS ESPECIF. DE PRECISION Y MEDIDA		0004		8.030.000	8.030.000	803.000	0		

MINISTERIO DE AGRICULTURA Y GANADERIA

MOVIMIENTO DE BIENES EN USO

INVENTARIO ACTUALIZADO DE BIENES EN USO

MOJA NRO. 237
FECHA ULTIMA IMPRESION: 10/19/93

AUTORIZACION FISCAL NRO.....
FECHA ULTIMO LEVANTAMIENTO 31/12/90

LISTADO ACTUALIZADO DE BIENES EN USO
FORMA P-02 DEPENDENCIA AGRITENTE VIDA UTIL 09 DETALLE A0000 DEPENDENCIA RECEPTORA

CUENTA MAYOR	HEKSANIENTAS, APAKATOS E INSTR.	O R S E R V A C I O N	ESTADO DE CONSERVACION	ORIGEN DEL BIEN	CLASE	CUENTA MAYOR
CLASE	DEL EJERCICIO	HE	MUY BUENO	B BUENO	A ALTA	INSTITUCION
INSTITUCION	MINIST. DE AGRIC. Y GANAD.	M	REGULAR	C COMERA	T	REPARTICION
REPARTICION	INSTITUTO AGRONOMICO NACION	I	INUTILIZADO	TRASPASO		DEPENDENCIA
DEPENDENCIA	LAB. DE CONTROL DE PESTICIDA	SUS-ESP. 00				
ESPEC.	005 DE ASTRONOMIA Y OPTICA					LUG. I-A-N-LAB.D/CONTR.CAL.PESTICI

FECHA	D E S C R I P C I O N	NUMERO	VALOR	VALOR	VALOR A	ESTADO	ORIGEN
		ROTU.	UNITARIO	TOTAL	DEPREC.		
301290	CROMATOGRAFO ELECTRONICO A GAS CON SU INTEGRADO, MARCA HEWLETT/PACKARD, MODELO 5990, SERIE NO. LRA7359C, INTE GRADO NO. 2403A23106.....	0005	0001	15.000.000	15.000.000	1.500.000	A

TOTALES ESPECIE: DE ASTRONOMIA Y OPTICA
0001 15.000.000 1.500.000 0

Agencia de Cooperación Internacional del Japón
C.C. 216, Edificio Mitsui, Shinjuku-ku, Tokyo, Japón

Lista de paquete

Dirigido para: Director del Departamento de Investigación No: CI-06-93-033
 Ministerio de Agricultura y Ganadería Fecha: 8 de marzo de 1994
 Ed. Ayba 2do. piso C.C. 825 Asunción Enviado para llegar seguro
 Tel 595-21-447304 De: Yokohama, Japón
 Marca del remitente: Marca (En rojo) Para: Asunción, Paraguay
 IAN Cooperación técnica por el Via: Montevideo, Uruguay
 JICA gobierno del japon En: 8 de marzo de 1994
 Asunción B/L No. 265452836
 C/No. 1-4
 Fabricado en Japon

Nros.	Descripción de la carga	Cantidad	Peso		Dimensión
			Neto	Total	
	Materiales de cooperación técnica por la JICA				
CD/No 1-4	Sistema de observación meteorológica Detalles según hojas anexas	1 lote	1.120Kg	1.916Kg	15,186 m ³
Total	4 cajas O 1 lote (40 juegos y 348 piezas) JICA (Firma) Kensuke Yanagiya Presidente	1 lote	1.120kg	1.916Kg	15,186 m ³

Nros.	Descripción de la carga	Cantidad	Peso		Dimensión
			Neto	Total	
No. 1	Item No. 2. Caseta de Instrumentos meteorológicos A-2 147-006	2 juegos	223 Kg	440 Kg	4,297m ³
No. 2	19. Termómetro terrestre 147-520	2 juegos	131 Kg	237 Kg	1,726 m ³
	5. Medidor digital de brisa Diram 147-081	2 juegos			
	6. Pluviómetro 147-210	2 juegos			
	7. Botella para pluviómetro	4 piezas			
	8. Evaporímetro 147-270	2 juegos			
	10. Contador de pluviómetro 147-260	2 juegos			
	11. Barógrafo 147-391	2 juegos			
	12. Termógrafo 147-461	2 juegos			
	13. Termógrafo terrestre 147-581	2 juegos			
	14. Higrografo 147-701	2 juegos			
	15. Barógrafo 147-391	2 juegos			
	16. Termómetro máximo 147-480	4 piezas			
	17. Termómetro mínimo 147-490	4 piezas			
	18. Termómetro máximo y mínimo 147-500	2 piezas			
	20. Termómetro terrestre tubo L 147-600	2 juegos			
	21. Termógrafo terrestre 147-581	2 juegos			
	22. Termómetro de bulbo húmedo y seco 147-650	2 juegos			
	23. Termo-Higrografo 147-731	2 juegos			
	25. Medidor de radiación solar directa 147-850	2 juegos			
	26. Papel de registro y cartucho de marcador				
	-5. Papel de registro para ítem 11,15	8 piezas			
	-6. Papel de registro para ítem 12	4 piezas			
	-7. Papel de registro para ítem 13,21	8 piezas			
-8. Papel de registro para ítem 14	4 piezas				
-11. Cartucho de marcador para ítem 11,12,13,14,15,21,23,	200 piezas				
26.					
No. 3	-13 Panel de fusión RP-1 con transformador y 20 m de cable	1 pieza	146 Kg	284 Kg	2,239 m ³
No. 4	-14 Evasor de rayos MII-105A	1 pieza	619 Kg	935 Kg	6,924 m ³
	1. Sistema de observación meteorológica	(1 juego)			
	-1 Anemómetro y anemoscopio 420-T	1 pieza			
	-2 Sensor térmico OW-1-1 con módulo de conversor PT-420-II	1 pieza			
	-3 Sensor térmico terrestre OW-1-3 con módulo de conversor PT-420-II	1 pieza			
	-4 Sensor de humedad OW-2	1 pieza			
	-5 Sensor de presión atmosférica OW-7	1 pieza			
	-6 Pluviómetro 34-F	1 pieza			
	-7 Sensor de radiación solar OW-6	1 pieza			
	-8 Sensor de luz solar 43-T	1 pieza			
	-9 Sensor de evaporación OW-20	1 pieza			
	-10 Conversor de pulso AP-58	1 pieza			
	-11 Computadora climática OIAC-2000	1 pieza			
	-12 Impresora OIA-1017	1 pieza			
	-15 Caja de impresora	1 pieza			
	-16 Caseta de instrumentos meteorológicos 74-2	1 pieza			

Nros.	Descripción de la carga	Cantidad	Peso		Dimensión
			Neto	Total	
No 4	-17 Polo de soporte anemómetro y enemoscopio MP-5	1 pieza			
	-18 Díazo para sensor de luz y rayo solar	1 pieza			
	-19 Caja terminal	1 pieza			
	-20 Formulario continuo	5 piezas			
	-21 Cartrucho para impresora	10 piezas			
	3. Registrador para anemoscopio y anemómetro No. 112 polo (5m)	2 juegos			
	4. Actinógrafo No. 44	2 juegos			
	9. Micro barómetro sin fluido 9-A	2 piezas			
	24. Registrador de luz solar 43-II	2 juegos			
	26. Papel de registro y cartucho de marcador				
	-1-a Papel de registro para ítem 3	36 piezas			
	-1-b Marcador capilar par ítem 3	2 piezas			
	-2 Tinta para ítem 3	8 piezas			
	-3 Papel de registro para ítem 4	4 piezas			
	-4 Cartucho de marcador para ítem 4	8 piezas			
	-10 Papel de registro para ítem 24	4 piezas			
Cartucho de marcador para ítem 24	8 piezas				
Total	4 Cajas (10 Juegos y 348 piezas)	1 lote	1.120 Kg	1.916 kg	15,186 m ³

DIRECCION DE INVESTIGACION AGRICOLA
Listado de vehículos al servicio del INSTITUTO AGRONOMICO NACIONAL (IAN)

Núm. Orden	Descripción	Chapa N°	Modelo	Año	Condición		Uso/ Sección
					Buena	Regular	
1	Camioneta D.C. TOYOTA	5550	HILUX	1984	X		Uso Adm.(Puli)
2	Camioneta D.C. TOYOTA	5552	HILUX	1984	X		Uso Adm.(Puli)
3	Camioneta D.C. TOYOTA	5562	HILUX	1984	X		Algodón
4	Camioneta D.C. TOYOTA	5564	HILUX	1984	X		Picudo
5	Camioneta D.C. TOYOTA	5554	HILUX	1984	X		Agrometeorología
6	Camioneta D.C. TOYOTA	5549	HILUX	1984	X		Diversificación
7	Camioneta D.C. TOYOTA	4973	HILUX	1981	X		Entomología
8	Camioneta D.C. TOYOTA	4612	HILUX	1987		X	Horticultura
9	Camioneta D.C. ISUZU	2906	KS	1991	X		PAPA
10	Camioneta D.C. MITSUBISHI	4838	L200	1989	X		Uso Administr.
11	Camioneta D.C. NISSAN	4428	S.D	1986	X		Transferencia CETAPAR
12	Camioneta D.C. NISSAN	4429	S.D	1986	X		Uso Administr.
13	Cam. Rural MITSUBISHI	5512	MONTERO	1990	X		Dirección
14	Cam. Rural MITSUBISHI	---	MONTERO	1990	X		Agrometeorología
15	Cam. Rural NISSAN	4127	PATROL	1984	X		Transferencia CEA
16	Cam. Rural TOYOTA	4368	L CRUISER	1984		X	Tiño
17	Camioneta C.S. TOYOTA	4574	BANDER	1981		X	Remate
18	Camioneta C.S. FORD	4365	PAMPA GL	1985	X		Remate
19	Camioneta C.S. FORD	4366	PAMPA GL	1985	X		Remate
20	Camioneta C.S. FORD	4367	PAMPA GL	1985	X		Remate
21	Camioneta C.S. TOYOTA	3401	HILUX	1981		X	Uso Administr.
22	Camioneta C.S. TOYOTA	3244	HILUX	1981		X	Uso Administr.
23	Camión MERCEDES BENZ	5274		1991	X		Prestamo D. Rural
24	Camión ISUZU	5272	H.D	1981	X		Uso Administr.
25	Cam. Jeep ISUZU	4395	FTR	1985	X		Uso Administr.
26	Cam. Jeep SANGYONG	5308	MODRANDO	1982	X		Uso Administr.
27	Cam. Jeep TOYOTA	4373	BRANDEF.	1981		X	Remate
28	M. cro. Bus VOLKSWAGEN	---	G38.5	1982	X		Uso Científico
29	M. cro. Bus MERCEDES BENZ	3280	608	1973	X		Uso Administrativo

MINISTERIO DE AGRICULTURA Y GANADERIA

MOVIMIENTO DE BIENES EN USO

INVENTARIO ACTUALIZADO DE BIENES EN USO

LISTADO DE BIENES EN USO ACTUALIZADO

HOJA NRO. 1415

FECHA ULTIMO PROCESO 03/29/94

DEPENDENCIA SECRETARIA

CONTABILIZACION FISCAL NRO. 00000

FECHA ULTIMO LEVANTAMIENTO 31/12/90

DEPENDENCIA REMITENTE

VERA UTIL 10

DETALLE 40000

ITEM	DESCRIPCION DE BIEN	NUMERO ROTU.	CANT.	VALOR UNITARIO	VALOR TOTAL	ORIGEN	ESTADO	VALOR A DEPREC.
0003	GRUPOS DE OFICINA	0145	0201	250.000	250.000	25.000	MJ	225.000
0011	MINIST. DE AGRIC. Y GANAD.	0131	0001	500.000	500.000	50.000	MJ	450.000
0012	LABORATORIO DE FITOPATOLOGIA	0132	0001	574.000	574.000	57.400	MJ	516.600
0025	ARTIFACTOS ELECTRICOS	0025	0001	35.000	35.000	3.500	MJ	31.500
0026	ARTIFACTOS ELECTRICOS	0026	0001	30.000	30.000	3.000	MJ	27.000
0027	ARTIFACTOS ELECTRICOS	0027	0001	350.000	350.000	35.000	MJ	315.000
0028	ARTIFACTOS ELECTRICOS	0028	0001	35.000	35.000	3.500	MJ	31.500
<p>RESUMEN:</p> <p>VALOR TOTAL BIENES EN USO: 1.939.000</p> <p>VALOR DEPRECIACION: 193.900</p> <p>VALOR NETO BIENES EN USO: 1.745.100</p>								

MINISTERIO DE AGRICULTURA Y GANADERIA

MOVIMIENTO DE BIENES EN USO

HOJA NRO. 1416

INVENTARIO ACTUALIZADO DE BIENES EN USO

FECHA ULTIMO PROCESO 03/29/94

DEPENDENCIA RECEPTE 74

CONTABILIZACION FISCAL NRO. 00000

FECHA ULTIMO LEVANTAMIENTO 31/12/90

LISTADO DE BIENES EN USO ACTUALIZADO

VIDA UTIL LA

DETALLE

CATA MAYOR	NUMERO	GRUPOS DE ORIGEN	ESTADO DE CONSERVACION	ORIGEN DEL BIEN	CLASE	CUENTA MAYOR
002	DEL EJERCICIO					
011	MINIST. DE AGRIC. Y GANAD.					
020	INSTITUTO AGRONOMICO NACION					
15	LABORATORIO DE FITOPATOLOGI					
003	MARQUINAS DE ESCRIBIR	SUB-ESP. 00		LUG. I.A.N.-CAGAUPE-LAJ. FITOPATOL		

FORMA	DESCRIPCION	NUMERO	CANT.	VALOR		SALV. DEPRSC.	ESTADO
				UNITARIO	TOTAL		
		0130	0001	135.000	135.000	131.500	A

TOTAL MARQUINA DE ESCRIBIR MARCA OLYMPIA		NUMERO	CANT.	VALOR UNITARIO	VALOR TOTAL	SALV. DEPRSC.	ESTADO
		0001	0001	135.000	135.000	131.500	A

TOTAL CTA MAY: EJERCICIOS DE ORIGEN		NUMERO	CANT.	VALOR UNITARIO	VALOR TOTAL	SALV. DEPRSC.	ESTADO
		0003	0003	443.300	443.300	0	0

MINISTERIO DE AGRICULTURA Y GANADERIA

MOVIMIENTO DE BIENES EN USO

HOJA NRO. 1417

INVENTARIO ACTUALIZADO DE BIENES EN USO

FECHA ULTIMO PROCESO 03/29/94

DEPENDENCIA RECEPTORA

IDENTIFICACION FISCAL NRO. 00000
FECHA ULTIMO LEVANTAMIENTO 31/12/90

LISTADO DE BIENES EN USO ACTUALIZADO

DEPENDENCIA REMITENTE

VIDA UTIL 05

DETALLE 40000

CUENTA MAYOR CUENTA MAYOR
CLASE CLASE
INSTITUCION INSTITUCION
REPARTICION REPARTICION
DEPENDENCIA DEPENDENCIA

DESCRIPCION DE BIEN DESCRIPCION DE BIEN
ORIGEN DEL BIEN ORIGEN DEL BIEN
CLASE CLASE
INSTITUCION INSTITUCION
REPARTICION REPARTICION
DEPENDENCIA DEPENDENCIA

LUG. I.A.N.-CAACUPE

VALOR A VALOR A
ESTADO ESTADO
ORIGEN ORIGEN

VALOR VALOR
TOTAL TOTAL

VALOR VALOR
UNITARIO UNITARIO

NUMERO NUMERO

ROTU. CANT. ROTU. CANT.

VALOR VALOR
TOTAL TOTAL

VALOR VALOR
UNITARIO UNITARIO

NUMERO NUMERO

ROTU. CANT. ROTU. CANT.

VALOR VALOR
TOTAL TOTAL

VALOR VALOR
UNITARIO UNITARIO

NUMERO NUMERO

ROTU. CANT. ROTU. CANT.

VALOR VALOR
TOTAL TOTAL

VALOR VALOR
UNITARIO UNITARIO

NUMERO NUMERO

ROTU. CANT. ROTU. CANT.

VALOR VALOR
TOTAL TOTAL

VALOR VALOR
UNITARIO UNITARIO

NUMERO NUMERO

ROTU. CANT. ROTU. CANT.

VALOR VALOR
TOTAL TOTAL

VALOR VALOR
UNITARIO UNITARIO

NUMERO NUMERO

ROTU. CANT. ROTU. CANT.

VALOR VALOR
TOTAL TOTAL

VALOR VALOR
UNITARIO UNITARIO

NUMERO NUMERO

ROTU. CANT. ROTU. CANT.

VALOR VALOR
TOTAL TOTAL

VALOR VALOR
UNITARIO UNITARIO

NUMERO NUMERO

ROTU. CANT. ROTU. CANT.

VALOR VALOR
TOTAL TOTAL

VALOR VALOR
UNITARIO UNITARIO

NUMERO NUMERO

ROTU. CANT. ROTU. CANT.

VALOR VALOR
TOTAL TOTAL

VALOR VALOR
UNITARIO UNITARIO

TOTALES ESPECIFICOS DE APLICACION NOROCCIDENTAL 0002 422.000 422.000

MINISTERIO DE AGRICULTURA Y GANADERIA

MOVIMIENTO DE BIENES EN USO

INVENTARIO ACTUALIZADO DE BIENES EN USO

HOJA NRO. 1418

ORIZACION FISCAL NRO. 00000

LISTADO DE BIENES EN USO ACTUALIZADO

FECHA ULTIMO PROCESO 03/29/94

MA ULTIMO LEVANTAMIENTO 31/12/90

DEPENDENCIA RECEPTORA

VIDA UTIL 05

DEPENDENCIA REMITENTE

DETALLE

NUMERO	DESCRIPCION	CANT.	VALOR UNITARIO	VALOR TOTAL	SALV.	VALOR DEPRE.	ESTADO	CLASIF.
0001	REPARACION Y MEDIDA	0001	25.000	25.000	2.000	23.000	9	2
0134	MAQUINA DE PRECISION ELECTRONICA	0001	330.000	330.000	33.000	297.000	MS	1
0117	MAQUINA DE PRECISION ELECTRONICA	0001	2.911.000	2.911.000	291.100	2.619.900	MS	1
VALOR TOTAL				3.156.000	316.100	2.839.900		

MINISTERIO DE AGRICULTURA Y GANADERIA

MOVIMIENTO DE BIENES EN USO

INVENTARIO ACTUALIZADO DE BIENES EN USO

HOJA NRO. 1419

LISTADO DE BIENES EN USO ACTUALIZADO

FECHA ULTIMO PROCESO 03/29/94

DEPENDENCIA RECEPTORA

DEPENDENCIA RECEPTORA

VIDA UTIL VS DETALLE

DEPENDENCIA RECEPTORA

OPERACION FISCAL NRO. 00000

FECHA ULTIMO LEVANTAMIENTO 31/12/90

DEPENDENCIA RECEPTORA

NUMERO DE INVENTARIO	DESCRIPCION DEL BIEN	ESTADO DE CONSERVACION	ORIGEN DEL BIEN	CLASE	CUENTA MAYOR
NUMERO DE INVENTARIO	DESCRIPCION DEL BIEN	ESTADO DE CONSERVACION	ORIGEN DEL BIEN	CLASE	CUENTA MAYOR
001	015 E 7 V A C I C N				
002	015 E 7 V A C I C N				
003	015 E 7 V A C I C N				
004	015 E 7 V A C I C N				
005	015 E 7 V A C I C N				
006	015 E 7 V A C I C N				
007	015 E 7 V A C I C N				
008	015 E 7 V A C I C N				
009	015 E 7 V A C I C N				
010	015 E 7 V A C I C N				
011	015 E 7 V A C I C N				
012	015 E 7 V A C I C N				
013	015 E 7 V A C I C N				
014	015 E 7 V A C I C N				
015	015 E 7 V A C I C N				
016	015 E 7 V A C I C N				
017	015 E 7 V A C I C N				
018	015 E 7 V A C I C N				
019	015 E 7 V A C I C N				
020	015 E 7 V A C I C N				
021	015 E 7 V A C I C N				
022	015 E 7 V A C I C N				
023	015 E 7 V A C I C N				
024	015 E 7 V A C I C N				
025	015 E 7 V A C I C N				
026	015 E 7 V A C I C N				
027	015 E 7 V A C I C N				
028	015 E 7 V A C I C N				
029	015 E 7 V A C I C N				
030	015 E 7 V A C I C N				
031	015 E 7 V A C I C N				
032	015 E 7 V A C I C N				
033	015 E 7 V A C I C N				
034	015 E 7 V A C I C N				
035	015 E 7 V A C I C N				
036	015 E 7 V A C I C N				
037	015 E 7 V A C I C N				
038	015 E 7 V A C I C N				
039	015 E 7 V A C I C N				
040	015 E 7 V A C I C N				
041	015 E 7 V A C I C N				
042	015 E 7 V A C I C N				
043	015 E 7 V A C I C N				
044	015 E 7 V A C I C N				
045	015 E 7 V A C I C N				
046	015 E 7 V A C I C N				
047	015 E 7 V A C I C N				
048	015 E 7 V A C I C N				
049	015 E 7 V A C I C N				
050	015 E 7 V A C I C N				
051	015 E 7 V A C I C N				
052	015 E 7 V A C I C N				
053	015 E 7 V A C I C N				
054	015 E 7 V A C I C N				
055	015 E 7 V A C I C N				
056	015 E 7 V A C I C N				
057	015 E 7 V A C I C N				
058	015 E 7 V A C I C N				
059	015 E 7 V A C I C N				
060	015 E 7 V A C I C N				
061	015 E 7 V A C I C N				
062	015 E 7 V A C I C N				
063	015 E 7 V A C I C N				
064	015 E 7 V A C I C N				
065	015 E 7 V A C I C N				
066	015 E 7 V A C I C N				
067	015 E 7 V A C I C N				
068	015 E 7 V A C I C N				
069	015 E 7 V A C I C N				
070	015 E 7 V A C I C N				
071	015 E 7 V A C I C N				
072	015 E 7 V A C I C N				
073	015 E 7 V A C I C N				
074	015 E 7 V A C I C N				
075	015 E 7 V A C I C N				
076	015 E 7 V A C I C N				
077	015 E 7 V A C I C N				
078	015 E 7 V A C I C N				
079	015 E 7 V A C I C N				
080	015 E 7 V A C I C N				
081	015 E 7 V A C I C N				
082	015 E 7 V A C I C N				
083	015 E 7 V A C I C N				
084	015 E 7 V A C I C N				
085	015 E 7 V A C I C N				
086	015 E 7 V A C I C N				
087	015 E 7 V A C I C N				
088	015 E 7 V A C I C N				
089	015 E 7 V A C I C N				
090	015 E 7 V A C I C N				
091	015 E 7 V A C I C N				
092	015 E 7 V A C I C N				
093	015 E 7 V A C I C N				
094	015 E 7 V A C I C N				
095	015 E 7 V A C I C N				
096	015 E 7 V A C I C N				
097	015 E 7 V A C I C N				
098	015 E 7 V A C I C N				
099	015 E 7 V A C I C N				
100	015 E 7 V A C I C N				

MINISTERIO DE AGRICULTURA Y GANADERIA

MOVIMIENTO DE BIENES EN USO

INVENTARIO ACTUALIZADO DE BIENES EN USO

HOJA NRO. 1420

INVENTARIZACION FISCAL NRO. 00000

FECHA ULTIMO LEVANTAMIENTO 31/12/90

FECHA ULTIMO PROCESO 03/29/94

DEPENDENCIA REMITENTE

VISTA UTIL 05

DEPENDENCIA RECEPTIVA

ITEM	DESCRIPCION	CANT.	VALOR UNITARIO	VALOR TOTAL	VALOR A DEPRIC.	ESTADO	ORIGEN
0001	03521000	12.212.000	1.421.200	16.770.200			
0002	0001	10.000	90.000	900.000	72.000		
0003	0004	220.000	930.000	980.000	772.000		
0004	0001	320.000	320.000	320.000	248.000		
0042	0001	120.000	120.000	120.000	108.000		
0044	0001	60.000	60.000	60.000	48.000		
0045	0001	4.000	4.000	4.000	36.000		
0046	0001	1.000	1.000	1.000	1.000		
0047	0001	1.000	1.000	1.000	1.000		
0048	0001	1.000	1.000	1.000	1.000		
0049	0001	1.000	1.000	1.000	1.000		
0050	0001	1.000	1.000	1.000	1.000		
0051	0001	1.000	1.000	1.000	1.000		
0052	0001	1.000	1.000	1.000	1.000		
0053	0001	1.000	1.000	1.000	1.000		
0054	0001	1.000	1.000	1.000	1.000		
0055	0001	1.000	1.000	1.000	1.000		
0056	0001	1.000	1.000	1.000	1.000		
0057	0001	1.000	1.000	1.000	1.000		
0058	0001	1.000	1.000	1.000	1.000		
0059	0001	1.000	1.000	1.000	1.000		
0060	0001	1.000	1.000	1.000	1.000		
0061	0001	1.000	1.000	1.000	1.000		
0062	0001	1.000	1.000	1.000	1.000		
0063	0001	1.000	1.000	1.000	1.000		
0064	0001	1.000	1.000	1.000	1.000		
0065	0001	1.000	1.000	1.000	1.000		
0066	0001	1.000	1.000	1.000	1.000		
0067	0001	1.000	1.000	1.000	1.000		
0068	0001	1.000	1.000	1.000	1.000		
0069	0001	1.000	1.000	1.000	1.000		
0070	0001	1.000	1.000	1.000	1.000		
0071	0001	1.000	1.000	1.000	1.000		
0072	0001	1.000	1.000	1.000	1.000		
0073	0001	1.000	1.000	1.000	1.000		
0074	0001	1.000	1.000	1.000	1.000		
0075	0001	1.000	1.000	1.000	1.000		
0076	0001	1.000	1.000	1.000	1.000		
0077	0001	1.000	1.000	1.000	1.000		
0078	0001	1.000	1.000	1.000	1.000		
0079	0001	1.000	1.000	1.000	1.000		
0080	0001	1.000	1.000	1.000	1.000		
0081	0001	1.000	1.000	1.000	1.000		
0082	0001	1.000	1.000	1.000	1.000		
0083	0001	1.000	1.000	1.000	1.000		
0084	0001	1.000	1.000	1.000	1.000		
0085	0001	1.000	1.000	1.000	1.000		
0086	0001	1.000	1.000	1.000	1.000		
0087	0001	1.000	1.000	1.000	1.000		
0088	0001	1.000	1.000	1.000	1.000		
0089	0001	1.000	1.000	1.000	1.000		
0090	0001	1.000	1.000	1.000	1.000		
0091	0001	1.000	1.000	1.000	1.000		
0092	0001	1.000	1.000	1.000	1.000		
0093	0001	1.000	1.000	1.000	1.000		
0094	0001	1.000	1.000	1.000	1.000		
0095	0001	1.000	1.000	1.000	1.000		
0096	0001	1.000	1.000	1.000	1.000		
0097	0001	1.000	1.000	1.000	1.000		
0098	0001	1.000	1.000	1.000	1.000		
0099	0001	1.000	1.000	1.000	1.000		
0100	0001	1.000	1.000	1.000	1.000		

MINISTERIO DE AGRICULTURA Y GANADERIA

MOVIMIENTO DE BIENES EN USO

INVENTARIO ACTUALIZADO DE BIENES EN USO

HOJA NRO. 1421

PRIZACION FISCAL NRO. 00000

31/12/70

LISTADO DE BIENES EN USO ACTUALIZADO

FECHA ULTIMO PROCESO 03/29/74

DEPENDENCIA RECEPTORA

VISA UTIL 05

DETALLE

DESCRIPCION	NUMERO	CANT.	VALOR UNITARIO	VALOR TOTAL	SALV.	ESTADO	ORIGEN
1987 APARATOS DE LABORATORIO SUP-ESP. 03	0001	0001	49.000	49.000	4.500	3	CUENTA MAYOR
1988 CAMPIVA DE ESTERILIZACION MARCA KARL KOLB.-	0001	0001	130.000	130.000	11.000	4	CLASE INSTITUCION
1989 MOTOCLAVI MARCA GEMIT NRO. 11543.-	0001	0001	500.000	500.000	50.000	43	ASIGNACION DEPENDENCIA
1990 APARATO GERMINADOR PARA PRESENTAJE DE SEMILLAS JOHANNI CON 2 PUERTAS DE ENTRENAMIENTO MARCA TOYOSEIKI, MODELO TL-355, SERIE NUM63011.-	0001	0001	625.000	625.000	42.000	46	
1991 BOMBA DE ALTA VACIO MARCA SEMA703 CAYCO NRO. 12299.-	0001	0001	50.000	50.000	6.000	4	
1992 ESPOLVORIZADOR MARCA KIRITTE EN GRUPO DE 2 UNIDADES CON ROTULADO DEL 0047 AL 0048.-	0001	0001	15.000	75.000	7.000	3	

MINISTERIO DE AGRICULTURA Y GANADERIA

MOVIMIENTO DE BIENES EN USO

INVENTARIO ACTUALIZADO DE BIENES EN USO

ORIZACION FISCAL NRO. 00000

HOJA NRO. 1422

UNA ULTIMO LEVANTAMIENTO 31/12/90

FECHA ULTIMO PROCESO 03/29/94

DEPENDENCIA RECEPTORA

VIGA UTIL 05

DETALLE

NUM. P-02	DEPENDENCIA REMITENTE	NUMERO	ROTO.	CANT.	VALOR UNITARIO	VALOR TOTAL	SALV.	VALORIA DEPREC.	CUANTIA MAYOR	CLASE	INSTITUCION	REPARTICION	DEPENDENCIA
0000	0001	0001	0001	0001	44.000	44.000	44.000	0.000	44.000	2	CRACUSE-PARAGUAY		
0000	0001	0001	0001	0001	190.000	190.000	190.000	0.000	190.000	2			
0000	0001	0001	0001	0001	30.000	30.000	30.000	0.000	30.000	1			
0056	0001	0001	0001	0001	95.000	95.000	95.000	0.000	95.000	2			
0126	0001	0001	0001	0001	3.000.000	3.000.000	300.000	2.700.000	2.700.000	MS			A
0121	0001	0001	0001	0001	330.000	330.000	33.000	297.000	297.000	3			
0119	0002	0002	0002	0002	3.260.000	6.520.000	553.200	5.976.800	5.976.800	MS			A

10804 EQUIPO PARA LAO MARCA ZEMCO.

10804 CULTIVADOR MARCA IYAL

10804 CONTADOR

10804 EQUIPO PULVERIZADOR A GAS CON SUS ACCESORIOS

10837 AUTO CLAVE MARCA MIYAYAMA NO. 445

10884 REGULADOR DE VOLTAJE MARCA C70R

10887 INCUSADORA MARCA SANVO MCL. N12 251 EN GRUPO DE 2 UNIDADES, CON ROTULADO DEL 0119 AL 0119

10894 LAMPARA ULTRA VIOLETA EN GRUPO DE 2 UNIDADES CON ROTULADO DEL 0043 AL

MINISTERIO DE AGRICULTURA Y GANADERIA

MOVIMIENTO DE BIENES EN USO

HOJA NRO. 1423

FECHA ULTIMO PROCESO 03/29/94

INVENTARIO ACTUALIZADO DE BIENES EN USO

LISTADO DE BIENES EN USO ACTUALIZADO

MA ULTIMO LEVANTAMIENTO 31/12/90

MA 0-02 DEPENDENCIA REMITENTE VISA UTIL 05 DETALLE ADOCO DEPENDENCIA RECEPTOR

MA	DESCRIPCION	NUMERO	CANT.	VALOR UNITARIO	VALOR TOTAL	SALV.	VALOR A DEPRCC.	ESTADO	DEPENDENCIA RECEPTOR
0001	MAQUINARIA, APARATOS E INSTRUMENTOS DE AGRICULTURA Y GANADERIA	0147	0001	170.000	170.000	170.000	170.000	0	0001
0002	MAQUINARIA, APARATOS E INSTRUMENTOS DE AGRICULTURA Y GANADERIA	0125	0001	923.000	923.000	923.000	923.000	0	0001
0003	MAQUINARIA, APARATOS E INSTRUMENTOS DE AGRICULTURA Y GANADERIA	0001	0002	30.000	60.000	60.000	60.000	0	0001
0004	MAQUINARIA, APARATOS E INSTRUMENTOS DE AGRICULTURA Y GANADERIA	0069	0001	140.000	140.000	140.000	140.000	0	0001
0005	MAQUINARIA, APARATOS E INSTRUMENTOS DE AGRICULTURA Y GANADERIA	0001	0001	40.000	40.000	40.000	40.000	0	0001
0006	MAQUINARIA, APARATOS E INSTRUMENTOS DE AGRICULTURA Y GANADERIA	0120	0003	310.000	930.000	930.000	930.000	0	0001
0007	MAQUINARIA, APARATOS E INSTRUMENTOS DE AGRICULTURA Y GANADERIA	0001	0001	40.000	40.000	40.000	40.000	0	0001
0008	MAQUINARIA, APARATOS E INSTRUMENTOS DE AGRICULTURA Y GANADERIA	0001	0001	34.667.000	34.667.000	34.667.000	34.667.000	0	0001

MINISTERIO DE AGRICULTURA Y GANADERIA

MOVIMIENTO DE BIENES EN USO

INVENTARIO ACTUALIZADO DE BIENES EN USO

ORIZACION FISCAL NRO. 00000

HOJA NRO. 1424

LISTADO DE BIENES EN USO ACTUALIZADO

MA ULTIMO LEVANTAMIENTO 31/12/90

FECHA ULTIMO PROCESO 03/29/94

MA P-02 DEPENDENCIA MENESTERS

DEPENDENCIA RECEPCION

VISTA UTIL 95

DETALLE

MA	NUMERO ACTU.	DESCRIPCION	ESTADO	VALOR UNITARIO	VALOR TOTAL	SALV.	VALOR A DEPREC.	ESTADO	ORIGEN
MA	0054	0001	190.000	170.000	19.000	171.000	0		
<p>MA P-02 DEPENDENCIA MENESTERS</p> <p>MA 0054 0001 190.000 170.000 19.000 171.000 0</p> <p>MA 0054 0001 190.000 170.000 19.000 171.000 0</p> <p>MA 0054 0001 190.000 170.000 19.000 171.000 0</p>									

MINISTERIO DE AGRICULTURA Y GANADERIA

MOVIMIENTO DE BIENES EN USO

INVENTARIO ACTUALIZADO DE BIENES EN USO

ORIGEN FISCAL NRO. 00000

HOJA NRO. 1425

MA ULTIMO LEVANTAMIENTO 31/12/90

FECHA ULTIMO PROCESO 03/29/94

MA 9-02 DEPENDENCIA REVIENTE VIDA UTIL 12 DETALLE ADOBO DEPENDENCIA RECEP.T.A

MA	DEPARTAMENTO	UBICACION	NUMERO	ROTULACION	CANT.	VALOR UNITARIO	VALOR TOTAL	CALC.	VALOR A ESTAR	CLASIFICACION	DEPENDENCIA
902	COMUNICACIONES	GRUPO DE COMUNICACIONES	2512	GRUPO DE COMUNICACIONES	0001	1.380.000	1.380.000	138.000	1.242.000	0	LABORATORIO DE FITOPATOLOGIA
902	COMUNICACIONES	GRUPO DE COMUNICACIONES	2512	GRUPO DE COMUNICACIONES	0001	1.380.000	1.380.000	138.000	1.242.000	0	LABORATORIO DE FITOPATOLOGIA
902	COMUNICACIONES	GRUPO DE COMUNICACIONES	2512	GRUPO DE COMUNICACIONES	0001	1.380.000	1.380.000	138.000	1.242.000	0	LABORATORIO DE FITOPATOLOGIA
902	COMUNICACIONES	GRUPO DE COMUNICACIONES	2512	GRUPO DE COMUNICACIONES	0001	1.380.000	1.380.000	138.000	1.242.000	0	LABORATORIO DE FITOPATOLOGIA
902	COMUNICACIONES	GRUPO DE COMUNICACIONES	2512	GRUPO DE COMUNICACIONES	0001	1.380.000	1.380.000	138.000	1.242.000	0	LABORATORIO DE FITOPATOLOGIA

GRUPO UN PROYECTO DE SUICIO, MARCA REPUBLICA

農業普及局 (DEAG) における現有機材リスト

1995年11月現在

印刷機		DEAG	
コピー機	1	携行機材	
パソコン	1	:	
車両 (小型トラック)	1	:	
冷蔵庫 (種子貯蔵用)	1	:	
糖度計	1	:	
実態顕微鏡	1	:	
線虫分離器	1	:	
ECメーター	1	:	
PHメーター	1	:	
ハカリ	3	:	
双眼ヘッドルーペ	2	:	
ハンドスプレヤー	3	携行機材	現地調達

以上

パラグアイ農業総合試験場 (CETAPAR) の現有機材リスト

専門家執行機材リスト

1995年6月26日作成

(○印: 固定資産、△印: 資産外物品、移住事業費分については表示せず)

区分	番号	管理番号	機材	取得年月	数量	円	価格	Cs	価格	支出科目	配属先	備考
○	1		総合気象観測装置 (E-709 1台)	83.11	1	8,800,000					農研	良
○	2		原子線分光放射線計 (709111点付)	6.09	1	8,700,000				移住事業費	農研	良
○	3		アナログ記録計 E 12-180	5.05	1	854,000					農研	良
○	4		日周記録計 MS 051	5.05	1	304,000					農研	良
○	5		日周記録計 MS 051 用部品	5.05	1	120,000					農研	良
△	6		プリンター	3.07	1	66,000					農研	良
○	7		プリンター (800PS日本製7070729)	3.07	1	289,000					農研	良
○	8		プリンター PC 9801 DX 2	3.06	1	279,000					農研	良
△	9		プリンター PCKD 382	3.06	1	78,000					農研	良
△	10		プリンター PCK 201/85 A	3.06	1	189,000					農研	良
△	11		プリンター PCK 201	3.06	1	13,200					農研	良
△	12		プリンター PCK 201 G 01	3.06	1	17,800					農研	良
△	13		プリンター	3.06	10 BOX	35,000					農研	良
△	14		プリンター BANAKO	3.06	1	51,000					農研	良
△	15		プリンター PC 9872 R	3.06	1	8,800					農研	良
△	16		プリンター	3.06	1	16,000					農研	良
△	17		プリンター MS-DOS	3.06	1	8,600					農研	良
△	18		ガラスピーカー	3.07	100	40,000					農研	良
△	19		プリンター (プリンター)	3.07	1	7,000					農研	良
△	20		プリンター (プリンター)	3.07	100	40,000					農研	良
△	21		プリンター (プリンター)	3.07	1	193,400					農研	良
○	22		プリンター (プリンター)	3.07	17	133,500					農研	良
○	23		パソコン PC 9801 WX 21 NEC	83.06	2	1,274,250					農研	良
○	24		プリンター (プリンター)	83.10	1	12,000					農研	良
○	25		プリンター (プリンター)	83.10	1	455,000					農研	良
△	26		プリンター (プリンター)	83.10	1	56,000					農研	良
△	27		プリンター (プリンター)	83.10	1	120,000					農研	良
○	28		プリンター (プリンター)	83.03	1	396,500					農研	良
○	29		プリンター (プリンター)	83.03	1	290,000					農研	良
○	30		プリンター (プリンター)	83.03	1	50,400					農研	良
△	31		プリンター (プリンター)	83.11	1	89,120					農研	良
△	32		プリンター (プリンター)	83.06	1						農研	良
△	33		プリンター (プリンター)	83.11	2	259,800					農研	良
○	34		プリンター (プリンター)	83.11	1	152,800					農研	良
○	35		プリンター (プリンター)	83.11	500m	89,000					農研	良
△	36		プリンター (プリンター)	83.11	1	26,600					農研	良
△	37		プリンター (プリンター)	83.11	1	162,180					農研	良
△	38		プリンター (プリンター)	83.11	10	19,600					農研	良
△	39		プリンター (プリンター)	83.11	1	46,000					農研	良
△	40		プリンター (プリンター)	83.11	1	215,000					農研	良
△	41		プリンター (プリンター)	83.11	10	12,240					農研	良
△	42		プリンター (プリンター)	83.11	1	57,810					農研	良
△	43		プリンター (プリンター)	83.11	1	84,800					農研	良
△	44		プリンター (プリンター)	83.11	1	10,000					農研	良
○	45		プリンター (プリンター)	83.08	1	2,300,000					農研	良
△	46		プリンター (プリンター)	83.08	1	113,400					農研	良
△	47		プリンター (プリンター)	83.10	1						農研	良
△	48		プリンター (プリンター)	83.10	1						農研	良
△	49		プリンター (プリンター)	83.10	10枚						農研	良
△	50		プリンター (プリンター)	83.11	1						農研	良
△	51		プリンター (プリンター)	83.08	1	122,000					農研	良
○	52		プリンター (プリンター)	2.08	1	250,000					農研	良
△	53		プリンター (プリンター)	2.08	1	180,000					農研	良
△	54		プリンター (プリンター)	2.08	1	30,000					農研	良
△	55		プリンター (プリンター)	2.08	1	80,000					農研	良
△	56		プリンター (プリンター)	83.11	1	153,000					農研	良

△	57	AVD スキャナー B 8266 1A *	3.11	89,000					
	58	カーテンホルダー	1.04	3,850					
	59	紙類 (紙包紙等の他)	1.04	187,780					
	60	木タリッパ	1.04	2,600					
	61	掃除機	1.04	500					
△	62	マジック	1.04	75,000					
	63	ミキサー	1.04	16,500					
	64	圧力湯沸器 4L	5.05	17,740					
○	65	人工気象室 LH-200 RD 製造器	5.08	600,000					
	66	掃除機 0.6L, 1L, 9L	5.06	71,100					
	67	掃除機 1kg	5.10	14,000					
	68	掃除機 注水式 1kg	5.10	21,500					
○	69	掃除機 PS9-60	5.06	489,000					
	70	掃除機	5.06	55,600					
	71	掃除機	5.06	81,600					
	72	掃除機 (透明、黒)	5.06	21,600					
	73	掃除機	5.06	6,100					
	74	掃除機	5.06	2,800					
	75	掃除機 100ml, 500ml, 1L	5.06	1,850					
	76	掃除機	5.06	1,440					
	77	掃除機	5.06	9,300					
	78	掃除機	5.06	16,500					
	79	掃除機	5.06	5,650					
	80	掃除機	5.06	5,000					
	81	掃除機	5.06	7,600					
	82	掃除機	5.06	4,800					
	83	掃除機	5.06	10,500					
	84	掃除機	5.06	21,000					
	85	掃除機	5.06	15,400					
	86	掃除機	5.06	17,400					
○	87	掃除機	5.10	555,280					
○	88	掃除機	5.10	350,000					
	89	掃除機	5.10	23,800					
	90	掃除機	5.10	5,870					
	91	掃除機	5.10	19,350					
	92	掃除機	5.10	4,970					
	93	掃除機	5.10	6,500					
	94	掃除機	5.10	1,400					
	95	掃除機	5.06	2,100					
	96	掃除機	5.06	800					
△	97	掃除機	5.10	118,100					
	98	掃除機	5.06						
○	99	掃除機	5.06	39,400					
○	100	掃除機	5.06	289,500					
△	101	掃除機	5.06	21,000					
△	102	掃除機	5.06	29,100					
	103	掃除機	5.06	7,500					
△	104	掃除機	5.06	21,000					
	105	掃除機	5.06	11,800					
△	106	掃除機	5.06	20,800					
	107	掃除機	5.10	70,500					
	108	掃除機	5.10	29,800					
△	109	掃除機	5.10	28,280					
	110	掃除機	5.10	5,040					
	111	掃除機	5.10	7,900					
	112	掃除機	5.07						
○	113	掃除機	2.06						
○	114	掃除機							
○	115	掃除機							
○	116	掃除機							
△	117	掃除機	4.02	171,000					
	118	掃除機	4.02	516,155					
	119	掃除機	4.02	89,700					
	120	掃除機	4.02	32,430					
△	121	掃除機	4.02	62,100					
	122	掃除機	3.08						
○	123	掃除機		440,000					

△	124	コロニカワンター	4.02		24,000			野	好	
○	125	オートクレーン			89,000			木	良	
	126	ダコニス300g	4.02	2	1,980			野	未	品
	127	工務500g	4.02	2	31,350			木	未	品
	128	高速心機 MC-120 H-TD		1	300,000			野	未	品
	129	ポイム H7H		1	330,000			野	未	品
○	130	風能機 KRB-213 他	4.10	1	1,430,000			木	好	
○	131	地機 (AQUARINE) CPU-200	4.10	1	685,000			野	好	
○	132	超低温冷凍機 HDP-382, A-TYPE	4.10	1	1,528,000			野	好	
○	133	超低温冷凍機 HDP-382, A-TYPE	4.10	1	660,000			野	好	
○	134	冷凍機 TC-100-AD	4.05	1	1,392,000			野	好	
○	135	冷凍機 HLN-A	4.05	1	940,000			野	好	
△	136	冷凍機 (※ 2台真乾器保蔵)	4.05	2	177,000			野	好	
○	137	冷凍機 CGOM-60-B5	4.06	1	686,800			野	好	
○	138	冷凍機 TOK-3011	4.06	1	669,000			野	好	
○	139	冷凍機 271	4.06	1	1,100,000			野	好	
○	140	冷凍機 LNC-131	4.06	1	1,970,000			野	好	
○	141	冷凍機 JC-300	4.06	1	906,450			野	好	
○	142	冷凍機	4.06	1	1,194,000			野	好	
○	143	冷凍機	5.10	1	1,355,000		野	未	品	

○	144	乾燥機 DW-94	5.10	1	1,022,000		野	未	品	
○	145	冷凍機 MPD-11	5.10	1	1,500,000			野	未	品
○	146	冷凍機 GC-R	5.10	1	851,000			野	未	品
○	147	冷凍機 GC-V	5.10	2	1,280,000			野	未	品
○	148	冷凍機 AS-15	5.10	5	264,000			野	未	品
○	149	冷凍機	5.10	1	134,000			野	未	品
○	150	冷凍機	5.10	1	364,000			野	未	品
○	151	冷凍機 LB-14	5.10	5	1,710,000			野	未	品
○	152	冷凍機 SSJ-200H	5.10	1	890,000			野	未	品
○	153	冷凍機 (500台)	5.10	1	365,000			野	未	品
○	154	冷凍機 (500台)	5.10	1	16,500			野	未	品
○	155	冷凍機	5.10	1	23,000			野	未	品
○	156	冷凍機	5.10	1	19,000			野	未	品
○	157	冷凍機 50, 100, 200, 500 ml	5.10	10	26,500			野	未	品
○	158	冷凍機 JSN-5306	5.12	1	12,639,240			野	未	品
○	159	冷凍機 MP-25140	5.12	1	759,500			野	未	品
○	160	冷凍機 MP-35031	5.12	1	339,300			野	未	品
○	161	冷凍機 ホールソー	5.12	1	117,000			野	未	品
○	162	冷凍機 (2ヵ年分)	5.12	1	813,100			野	未	品
○	163	冷凍機 SH-T 5012	5.12	1	66,000			野	未	品
○	164	冷凍機 HP-49010	5.12	1	586,000			野	未	品
○	165	冷凍機 SYNC-3109-K	5.12	1	312,880			野	未	品
○	166	冷凍機 JFC-1100-E	5.12	1	1,080,000			野	未	品
○	167	冷凍機 BFD-3	5.12	1	2,457,000			野	未	品
△	168	冷凍機 61	3.10	1	178,000			野	未	品
△	169	冷凍機 ニキット	3.11	1	159,000			野	未	品
△	170	冷凍機	4.06	80箱	159,000			野	未	品
△	171	冷凍機	5.05	1	107,800			野	未	品
△	172	冷凍機	5.05	1	61,800			野	未	品
△	173	冷凍機	5.05	1	8,010			野	未	品
△	174	冷凍機	5.05	1	8,910			野	未	品
△	175	冷凍機	5.05	1	52,800			野	未	品
△	176	冷凍機	5.05	1	16,900			野	未	品
△	177	冷凍機	5.05	1	10,280			野	未	品
△	178	冷凍機	5.05	1	64,600			野	未	品
△	179	冷凍機	5.05	1	12,350			野	未	品
△	180	冷凍機	5.05	1	83,420			野	未	品
△	181	冷凍機	5.05	1	45,100			野	未	品
△	182	冷凍機	5.05	1	19,850			野	未	品
△	183	冷凍機	5.05	1	18,150			野	未	品
△	184	冷凍機	5.05	1				野	未	品
△	185	冷凍機	5.11	200	49,200			野	未	品

186	トワナーレ 1.0x1.0cm	20	15,100						
187	トワナーレ 9cm	5000	11,000						
188	トワナーレ 12cm	400	1,650						
189	トワナーレ 18cm	2	10,900						
190	トワナーレ 30cm	2	1,950						
191	トワナーレ 500ml	5	1,760						
192	トワナーレ 1000ml	5	382,800						
193	トワナーレ 2種	81	16,720						良好
194	トワナーレ	100	940						
195	トワナーレ (M2113式)	2	65,000						
196	トワナーレ (M2114式)	2	60,000						
197	トワナーレ (M2115式)	1	25,000						
198	トワナーレ (M2116式)	1	40,000						不良
199	トワナーレ (M2117式)	17	161,000						
200	トワナーレ M-カーラー 48-B 100	2	62,500						
201	トワナーレ M-カーラー 48-B 1	2	2,380						
202	トワナーレ M-カーラー 48-B 2	2	34,200						
203	トワナーレ M-カーラー 48-B 3	4	260,000						
204	トワナーレ M-カーラー 48-B 4	11	138,000						
205	トワナーレ M-カーラー 48-B 5	11	45,000						
206	トワナーレ M-カーラー 48-B 6	11	88,000						
207	トワナーレ M-カーラー 48-B 7	11	58,000						
208	トワナーレ M-カーラー 48-B 8	11	210,000						
209	トワナーレ M-カーラー 48-B 9	11	136,000						
210	トワナーレ M-カーラー 48-B 10	11	20,200						
211	トワナーレ M-カーラー 48-B 11	11	19,900						
212	トワナーレ M-カーラー 48-B 12	11	10,200						
213	トワナーレ M-カーラー 48-B 13	11	6,000						
214	トワナーレ M-カーラー 48-B 14	11	3,500						
215	トワナーレ M-カーラー 48-B 15	11	182,000						
216	トワナーレ M-カーラー 48-B 16	11	261,794						
217	トワナーレ M-カーラー 48-B 17	11	56,740						
218	トワナーレ M-カーラー 48-B 18	11	297,350						
219	トワナーレ M-カーラー 48-B 19	11	151,320						
220	トワナーレ M-カーラー 48-B 20	11	59,280						
221	トワナーレ M-カーラー 48-B 21	11	147,500						
222	トワナーレ M-カーラー 48-B 22	11	15,520						
223	トワナーレ M-カーラー 48-B 23	11	520						
224	トワナーレ M-カーラー 48-B 24	11	910						
225	トワナーレ M-カーラー 48-B 25	11	8,200						
226	トワナーレ M-カーラー 48-B 26	11	6,430						
227	トワナーレ M-カーラー 48-B 27	11	6,470						
228	トワナーレ M-カーラー 48-B 28	11	1,260						
229	トワナーレ M-カーラー 48-B 29	11	19,500						
230	トワナーレ M-カーラー 48-B 30	11	2,160						
231	トワナーレ M-カーラー 48-B 31	11	9,200						
232	トワナーレ M-カーラー 48-B 32	11	6,420						
233	トワナーレ M-カーラー 48-B 33	11	6,630						
234	トワナーレ M-カーラー 48-B 34	11	1,430						
235	トワナーレ M-カーラー 48-B 35	11	18,630						
236	トワナーレ M-カーラー 48-B 36	11	4,250						
237	トワナーレ M-カーラー 48-B 37	11	1,740						
238	トワナーレ M-カーラー 48-B 38	11	6,350						
239	トワナーレ M-カーラー 48-B 39	11	4,800						
240	トワナーレ M-カーラー 48-B 40	11	56,100						
241	トワナーレ M-カーラー 48-B 41	11	6,300						
242	トワナーレ M-カーラー 48-B 42	11	29,350						
243	トワナーレ M-カーラー 48-B 43	11	29,350						
244	トワナーレ M-カーラー 48-B 44	11	3,150						
245	トワナーレ M-カーラー 48-B 45	11	4,850						
246	トワナーレ M-カーラー 48-B 46	11	4,800						
247	トワナーレ M-カーラー 48-B 47	11	1,260						
248	トワナーレ M-カーラー 48-B 48	11	3,480						
249	トワナーレ M-カーラー 48-B 49	11	16,740						
250	トワナーレ M-カーラー 48-B 50	11	1,940						
251	トワナーレ M-カーラー 48-B 51	11	1,940						

252	メタハナシン	アンモニウム	25%	19	8	1,799					
253	メタハナシン	アンモニウム	100%	19	8	1,940					
254	ケエン	500g		19	8	3,540					
255	シリコン	MA 020 P 1kg		19	1	3,750					
256	シリコン	MA 020 P 1kg		19	1	2,880					
257	シリコン	MA 020 P 1kg		19	1	3,800					
258	シリコン	MA 020 P 1kg		19	1	1,270					
259	シリコン	MA 020 P 1kg		19	1	1,860					
260	シリコン	MA 020 P 1kg		19	1	620					
261	シリコン	MA 020 P 1kg		19	10	27,700					
262	シリコン	MA 020 P 1kg		19	2	3,430					
263	シリコン	MA 020 P 1kg		19	1	3,070					
264	シリコン	MA 020 P 1kg		19	1	2,800					
265	シリコン	MA 020 P 1kg		19	12	14,160					
266	シリコン	MA 020 P 1kg		19	8	19,350					
267	シリコン	MA 020 P 1kg		19	8	50,060					
268	シリコン	MA 020 P 1kg		19	8	15,200					
269	シリコン	MA 020 P 1kg		19	100	162,000					
270	シリコン	MA 020 P 1kg		19	8	34,600					
271	シリコン	MA 020 P 1kg		19	20	3,200					
272	シリコン	MA 020 P 1kg		19	60	14,000					
273	シリコン	MA 020 P 1kg		19	100	39,000					
274	シリコン	MA 020 P 1kg		19	100	8,500					
275	シリコン	MA 020 P 1kg		19	100	38,000					
276	シリコン	MA 020 P 1kg		19	8	19,600					
277	シリコン	MA 020 P 1kg		19	8	1,990					
278	シリコン	MA 020 P 1kg		19	8	26,600					
279	シリコン	MA 020 P 1kg		19	100	2,800					
280	シリコン	MA 020 P 1kg		19	100						
281	シリコン	MA 020 P 1kg		19	100						
282	シリコン	MA 020 P 1kg		19	100						
283	シリコン	MA 020 P 1kg		19	100						
284	シリコン	MA 020 P 1kg		19	100						
285	シリコン	MA 020 P 1kg		19	100						
△	シリコン	MA 020 P 1kg		19	3.06	58,000					
△	シリコン	MA 020 P 1kg		19	3.06	85,000					
○	シリコン	MA 020 P 1kg		19		2,019,000					
○	シリコン	MA 020 P 1kg		19		2,871,000					

△	250	スター	FINE F-101	4.09	1	26,650					
	251	スター	8x200/M, 8x300/M, 8x500/M	4.09	5箱	11,020					
△	252	スター	25ml, BROWN, 25ml BLEU	4.09	36	87,400					
	253	スター	500ml, 1000ml	4.09	29-7	6,155					
	254	スター	250ml, 500ml	4.09	26箱	108,200					
	255	スター	20ml, 50ml	4.09	9箱	73,520					
	256	スター		4.09	1	11,875					
	257	スター		4.09	4	10,640					
	258	スター		4.09	13-2	8,640					
	259	スター		4.09	3箱	1,350					
	300	スター	40x40mm, 60x60mm	4.09	60	5,550					
	301	スター	40x40mm	4.09	100	5,400					
	302	スター	No 2, 4, 6, 8, 10	4.09	190	7,360					
	303	スター	No 4, 6, 8, 20	4.09	850	12,855					
	304	スター	500, 1000, 3000, 5000, 10000ml	4.09	85	15,875					
	305	スター	250ml	4.09	100	7,300					
	306	スター	150x250, 300x300mm	4.09	25	4,250					
	307	スター	11, 15, 11	4.09	25	14,875					
	308	スター	2, 5, 10, 20ml	4.09	43箱	10,710					
	309	スター	270x150x120mm	4.09	50箱	90,000					
	310	スター	7点	4.09	75	31,490					
○	311	スター		4.09		427,540					
○	312	スター		4.09		120,000					
○	313	スター		4.09							

314	分岐用電子材料	4.07	1							
△	315	映像記録機 VE 31 1951A	5.02	1					松田	現場
△	316	プロジェクター SA-J 2000	5.02	1					松田	現場
	317	虫ピン No2, No3	5.02	80					松田	現場
	318	穴開け盤	5.02	2					松田	現場
	319	茂虫網	5.02	1					松田	現場
○	320	ハードディスク PC 9801 RA 37	4.08	1	334,000				松田	現場
△	321	RAM BOARD PC 9801-54U	4.08	1	35,000				松田	現場
△	322	RAM BOARD PC 9801-61U	4.08	1	61,000				松田	現場
△	323	RAM BOARD PC 9801-61Q	4.08	1	69,000				松田	現場
△	324	ニ太郎	4.08	1	51,000				松田	現場
○	325	コピー機 RICOH 4222	6.03	1	17,230,000	派遣	松田	現場	松田	現場
○	326	パソコン MACINTOSH QUADRA 605	6.03	1	8,750,000	派遣	松田	現場	松田	現場
○	327	バックアップ装置 600VA	6.03	3	2,585,000	派遣	松田	現場	松田	現場
○	328	MACINTOSH ソフト組	6.03	1	1,577,871	派遣	松田	現場	松田	現場
	329	OH P 2210	6.03	1	1,772,945	派遣	松田	現場	松田	現場
	330	スライドプロジェクター	6.03	1	1,031,218	派遣	松田	現場	松田	現場

移住事務費

147	総務課	2.03	6,500,000,000	10	4,745,000,000	
148	保健課	2.03	3,600,000,000	10	2,628,000,000	
149	福祉課	2.10	36,541,486,000	10	28,593,897,140	
150	児童課	4.03	2,983,337,040	10	22,716,614,870	児童
151	児童課	4.03	32,059,837,870	10	29,782,403,550	児童
152	児童課	4.03	101,928,385,520	10	82,755,740,820	児童
153	児童課	4.03	38,150,000,000	10	34,716,500,000	児童
154	児童課	4.03	3,200,000,000	10	2,912,000,000	児童
155	児童課	4.03	16,537,012,000	10	16,888,680,920	児童
156	児童課	4.03	18,537,012,000	10	16,888,680,920	児童
157	児童課	4.03	18,537,012,000	10	16,888,680,920	児童
158	児童課	4.03	18,537,012,000	10	16,888,680,920	児童
159	児童課	4.03	18,537,012,000	10	16,888,680,920	児童
160	児童課	4.03	18,537,012,000	10	16,888,680,920	児童
161	児童課	4.03	18,537,012,000	10	16,888,680,920	児童
162	児童課	4.03	18,537,012,000	10	16,888,680,920	児童
163	児童課	4.03	18,537,012,000	10	16,888,680,920	児童
164	児童課	4.03	18,537,012,000	10	16,888,680,920	児童
165	児童課	4.03	18,537,012,000	10	16,888,680,920	児童
166	児童課	4.03	18,537,012,000	10	16,888,680,920	児童
167	児童課	4.03	18,537,012,000	10	16,888,680,920	児童
168	児童課	4.03	18,537,012,000	10	16,888,680,920	児童
169	児童課	4.03	18,537,012,000	10	16,888,680,920	児童
170	児童課	4.03	18,537,012,000	10	16,888,680,920	児童
171	児童課	4.03	18,537,012,000	10	16,888,680,920	児童
172	児童課	4.03	18,537,012,000	10	16,888,680,920	児童
173	児童課	4.03	18,537,012,000	10	16,888,680,920	児童
174	児童課	4.03	18,537,012,000	10	16,888,680,920	児童
175	児童課	4.03	18,537,012,000	10	16,888,680,920	児童
176	児童課	4.03	18,537,012,000	10	16,888,680,920	児童
177	児童課	4.03	18,537,012,000	10	16,888,680,920	児童
178	児童課	4.03	18,537,012,000	10	16,888,680,920	児童
179	児童課	4.03	18,537,012,000	10	16,888,680,920	児童
180	児童課	4.03	18,537,012,000	10	16,888,680,920	児童
181	児童課	4.03	18,537,012,000	10	16,888,680,920	児童
182	児童課	4.03	18,537,012,000	10	16,888,680,920	児童
183	児童課	4.03	18,537,012,000	10	16,888,680,920	児童
184	児童課	4.03	18,537,012,000	10	16,888,680,920	児童
185	児童課	4.03	18,537,012,000	10	16,888,680,920	児童
186	児童課	4.03	18,537,012,000	10	16,888,680,920	児童
187	児童課	4.03	18,537,012,000	10	16,888,680,920	児童
188	児童課	4.03	18,537,012,000	10	16,888,680,920	児童
189	児童課	4.03	18,537,012,000	10	16,888,680,920	児童
190	児童課	4.03	18,537,012,000	10	16,888,680,920	児童
191	児童課	4.03	18,537,012,000	10	16,888,680,920	児童
192	児童課	4.03	18,537,012,000	10	16,888,680,920	児童
193	児童課	4.03	18,537,012,000	10	16,888,680,920	児童
194	児童課	4.03	18,537,012,000	10	16,888,680,920	児童
195	児童課	4.03	18,537,012,000	10	16,888,680,920	児童
196	児童課	4.03	18,537,012,000	10	16,888,680,920	児童
197	児童課	4.03	18,537,012,000	10	16,888,680,920	児童
198	児童課	4.03	18,537,012,000	10	16,888,680,920	児童

189	留不	65.03	69,474,450	3	8,847,450	三三三
190	留不	55.03	70,000,000	3	7,000,000	三三三
200	留不	55.03	75,877,210	3	7,387,210	三三三
201	留不	55.03	63,144,640	3	6,314,640	三三三
202	留不	55.03	51,853,930	3	5,185,930	三三三
203	留不	55.11	106,814,480	4	10,681,480	三三三
204	留不	58.02	178,000,000	4	17,800,000	三三三
205	留不	56.03	116,450,000	3	11,645,000	三三三
206	留不	56.03	335,000,000	3	33,500,000	三三三
207	留不	56.03	73,863,300	3	7,386,330	三三三
208	留不	57.03	403,372,100	3	40,372,100	三三三
209	留不	57.03	11,355,540	3	1,135,540	三三三
210	留不	58.03	76,950,000	3	7,695,000	三三三
211	留不	58.03	240,897,480	3	24,089,780	三三三
212	留不	58.03	28,813,580	3	2,881,380	三三三
213	留不	58.02	63,552,700	3	6,355,270	三三三
214	留不	58.02	305,813,740	3	30,581,370	三三三
215	留不	58.03	451,147,040	3	45,114,700	三三三
216	留不	58.03	57,633,060	3	5,763,310	三三三
217	留不	58.02	98,677,450	3	9,867,740	三三三
218	留不	58.02	681,768,170	3	68,176,820	三三三
219	留不	59.03	267,137,600	3	26,713,780	三三三
220	留不	59.03	70,633,300	3	7,063,330	三三三
221	留不	59.02	415,338,600	3	41,533,680	三三三
222	留不	59.02	307,678,410	3	30,767,840	三三三
223	留不	59.02	31,443,830	3	3,144,380	三三三
224	留不	59.03	21,383,030	3	2,138,300	三三三
225	留不	59.03	289,100,000	3	28,910,000	三三三
226	留不	59.03	388,494,820	3	38,849,480	三三三
227	留不	59.05	178,500,000	3	17,850,000	三三三
228	留不	59.05	70,000,000	3	7,000,000	三三三
229	留不	60.03	2,012,075,980	3	201,207,540	三三三
230	留不	60.03	359,361,640	3	35,936,180	三三三
231	留不	60.03	303,729,440	3	30,372,940	三三三
232	留不	60.03	67,646,010	3	6,764,610	三三三
233	留不	60.03	59,544,430	3	5,954,430	三三三
234	留不	60.03	78,551,200	3	7,855,120	三三三
235	留不	60.03	28,847,740	3	2,884,740	三三三
236	留不	60.03	89,001,200	3	8,900,120	三三三
237	留不	60.03	74,343,530	3	7,434,350	三三三
238	留不	60.03	171,661,810	3	17,166,180	三三三
239	留不	60.03	18,280,540	3	1,828,050	三三三
240	留不	60.03	117,055,580	3	11,705,580	三三三
241	留不	60.03	32,132,000	3	3,213,200	三三三
242	留不	60.03	119,499,530	3	11,949,950	三三三
243	留不	60.03	15,044,960	3	1,504,496	三三三
244	留不	60.03	20,355,000	3	2,035,000	三三三
245	留不	60.03	14,600,000	3	1,460,000	三三三
246	留不	60.03	108,171,240	3	10,817,120	三三三
247	留不	60.11	638,184,650	3	63,818,470	三三三
248	留不	60.11	51,151,700	3	5,115,170	三三三
249	留不	60.11	48,203,240	3	4,820,320	三三三
250	留不	60.11	48,203,240	3	4,820,320	三三三

251	大塚	60.11	1	505,671,840	8	88,492,810	共通
252	大塚	60.11	1	32,108,370	3	139,210,840	経営費
253	大塚	60.11	1	53,400,850	3	3,540,070	経費
254	大塚	61.01	1	370,000,000	8	71,887,500	経費
255	大塚	61.03	1	1,518,948,000	8	2,447,888,850	経費
256	大塚	61.03	1	777,800,000	8	80,511,750	経費
257	大塚	61.03	1	224,000,000	10	452,860,000	経費
258	NEC	62.03	1	8,278,837,000	5	827,893,700	経費
259	NEC	62.03	1	3,665,000,000	8	1,191,125,000	経費
260	NEC	63.03	1	2,337,714,000	8	84,249,850	経費
261	NEC	63.03	1	1,030,000,000	8	888,125,000	経費
262	NEC	63.03	1	6,100,560,000	5	810,056,000	経費
263	NEC	63.10	1	15,091,448,780	5	3,087,597,010	経費
264	NEC	63.03	1	12,308,040,000	10	7,877,145,600	経費
265	NEC	63.03	1	6,975,000,000	8	1,830,250,000	経費
266	NEC	63.03	1	5,430,000,000	8	3,019,500,000	経費
267	NEC	63.03	1	2,064,000,000	5	571,870,000	経費
268	NEC	63.03	1	16,860,000,000	5	10,621,000,000	経費
269	NEC	63.03	1	830,000,000	3	3,230,000,000	経費
270	NEC	63.03	1	2,032,175,000	10	8,139,279,250	経費
271	NEC	63.03	1	3,330,000,000	5	2,730,800,000	経費
272	NEC	63.03	1	8,454,825,000	5	8,454,825,000	経費
273	NEC	63.03	1	10,784,000,000	3	0,764,000,000	経費
274	NEC	63.03	1	6,063,000,000	3	6,063,000,000	経費
275	NEC	63.03	1	12,374,812,240	5	14,374,812,240	経費

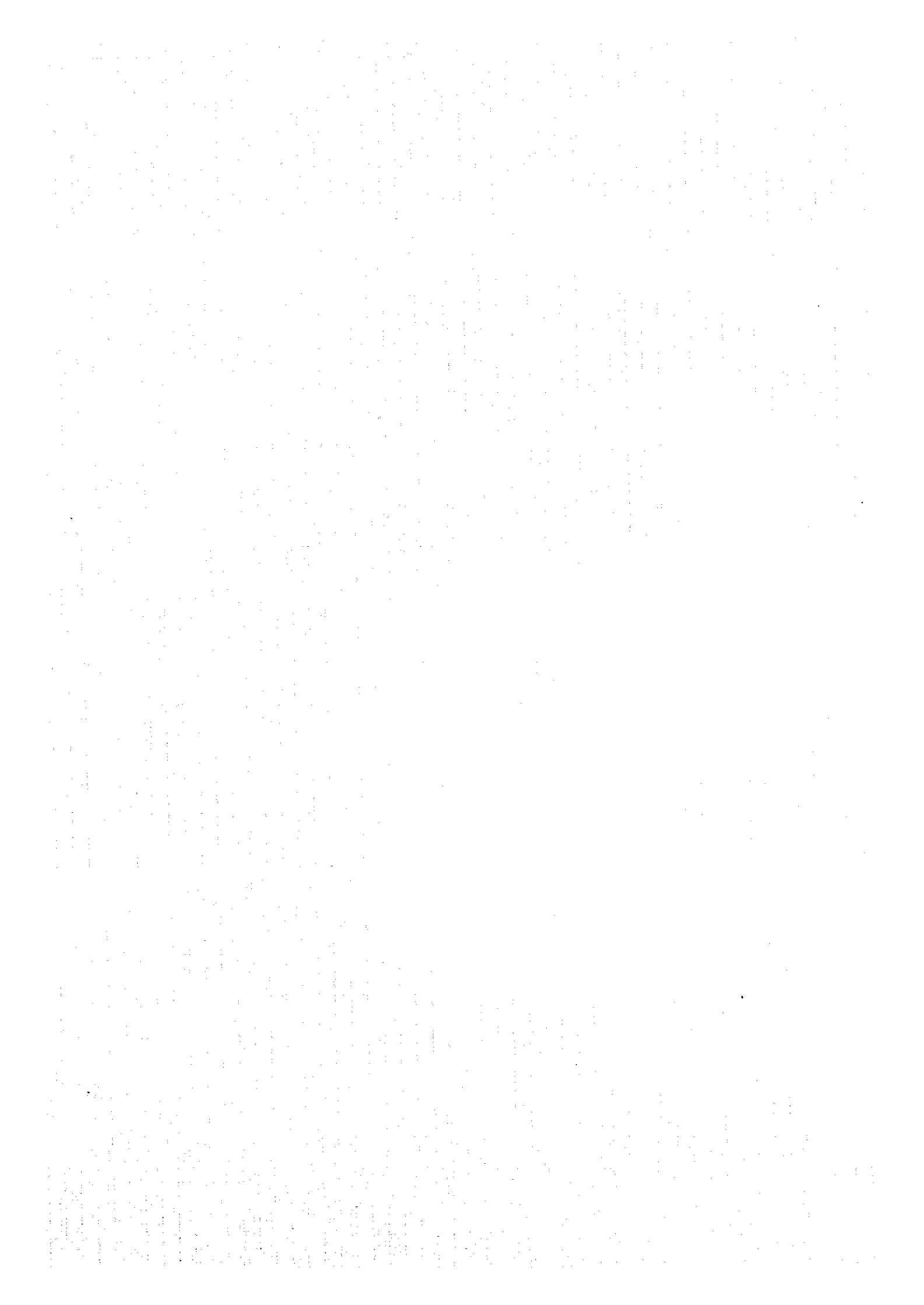

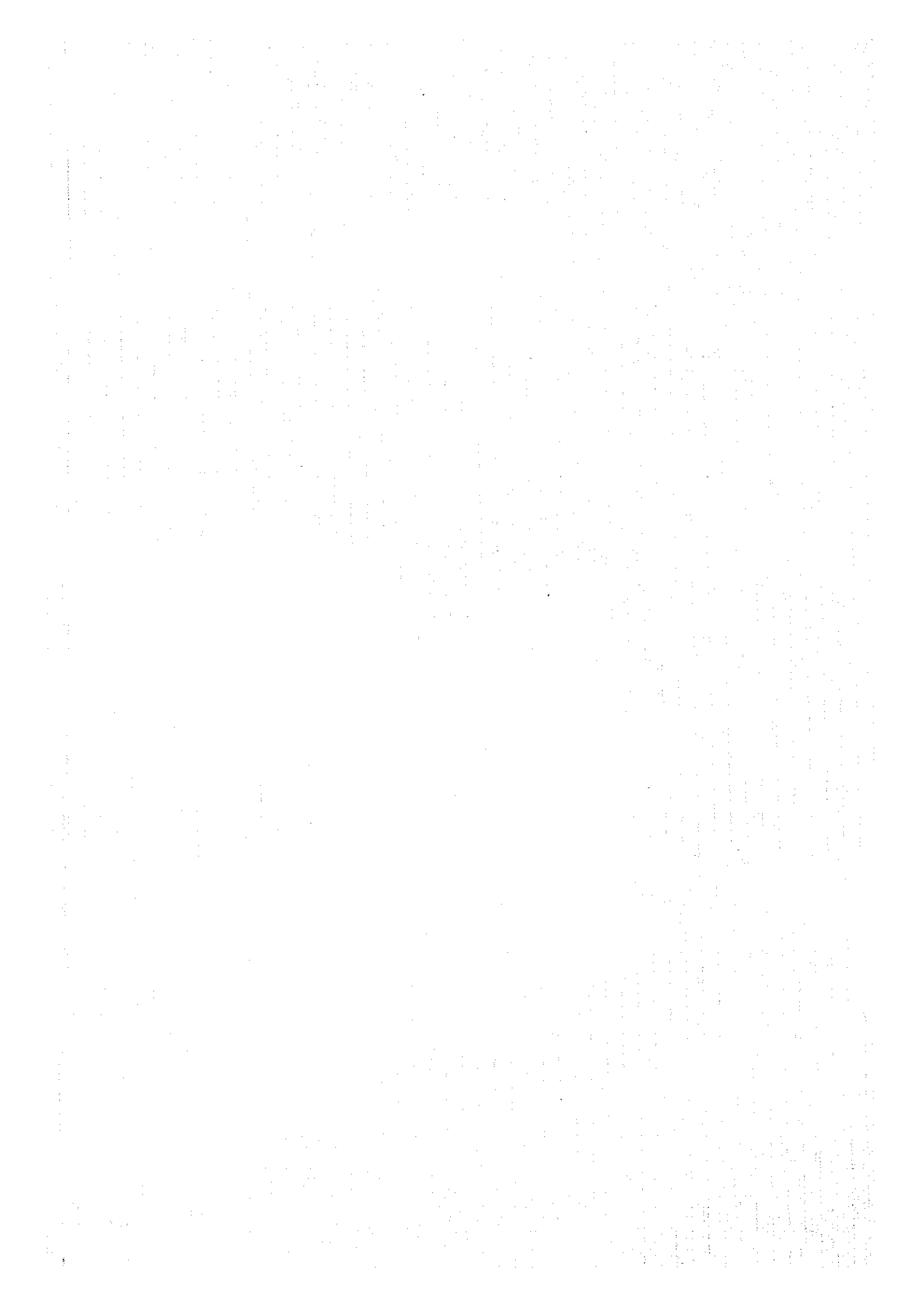

JICA