

(2) サンタ・カタリーナ州農牧研究普及公社 (EPAGRI) 組織図及び
付属機関の位置図

サンタ・カタリーナ州農技研究・普及公社 - EPAGRI S. A.

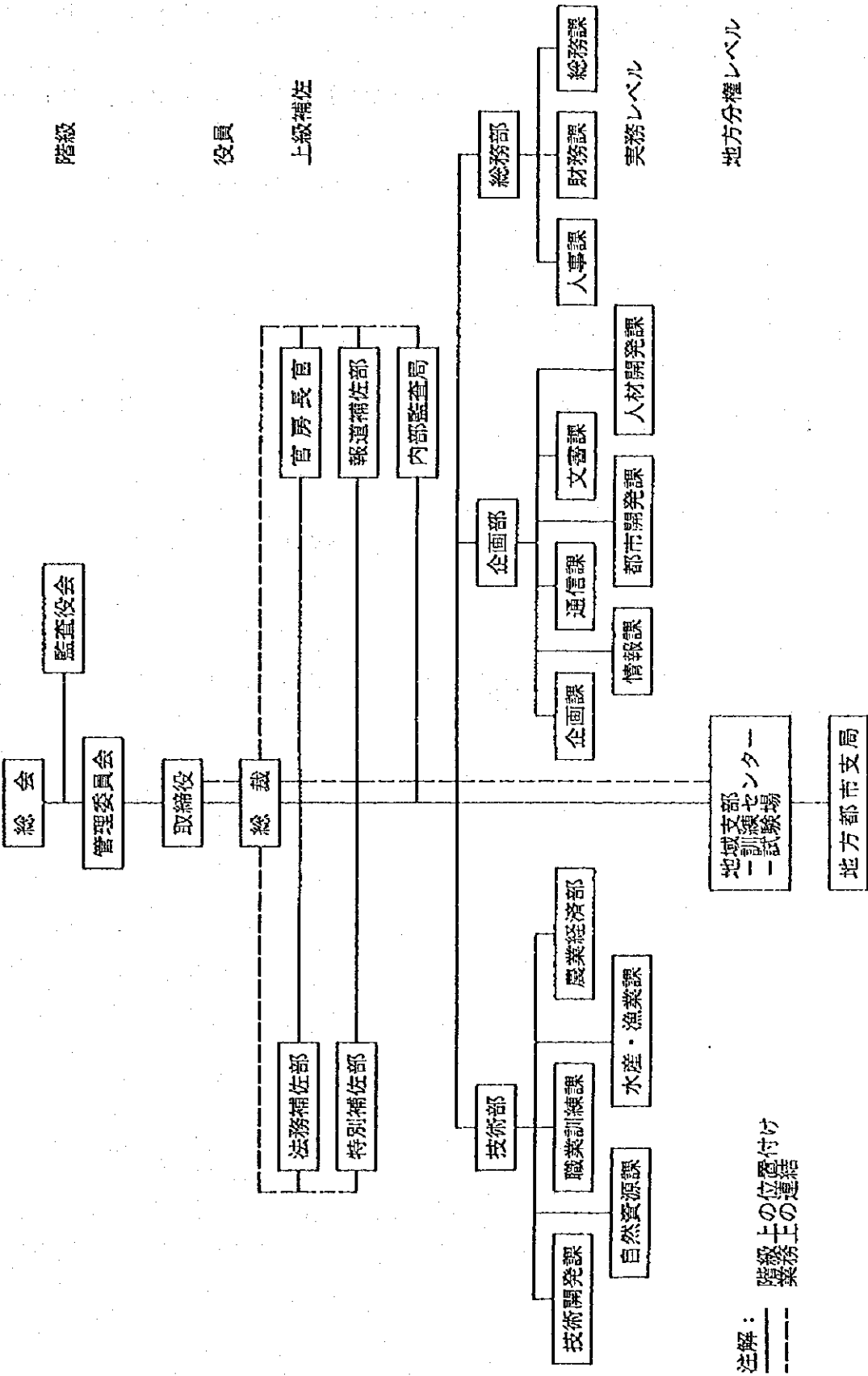

注解：
 階級上の位置付け
 業務上の連絡

EPAGRI (EMPRESA DE PESQUISA AGROPECUARIA E DE EXTENSAO RURAL DE SANTA CATARINA)

サンタカタリーナ州農牧研究普及公社、組織図および責任者(関係分のみ、1995年2月1日改正)

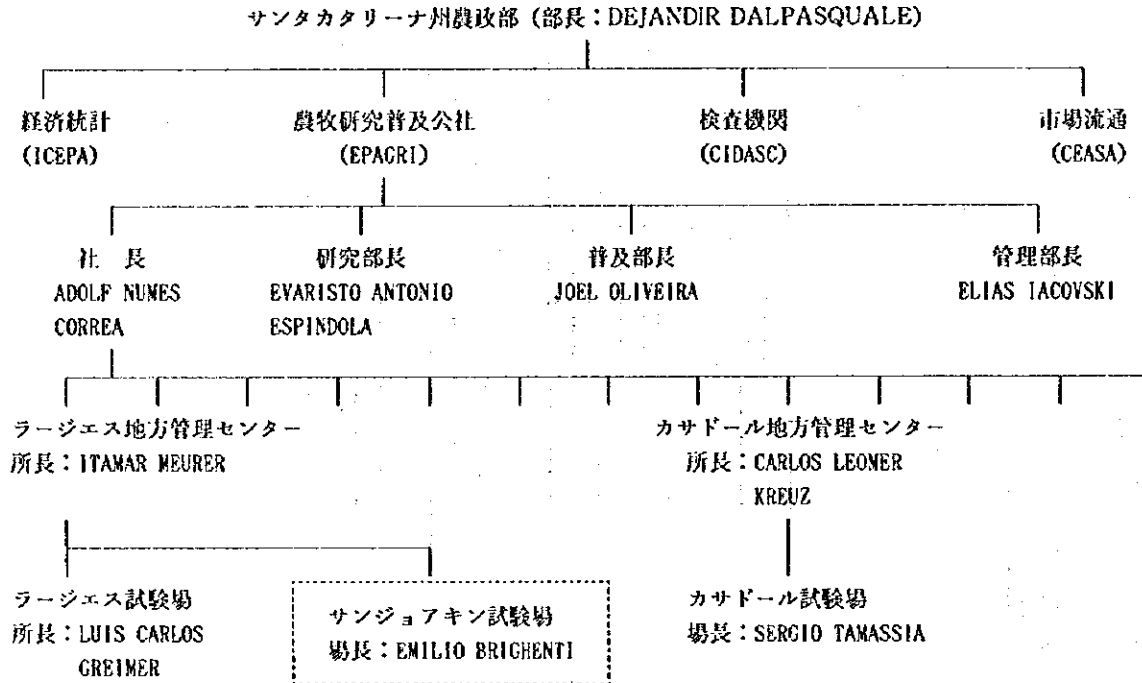

研修センター、地域事務所、試験場及びアベリャス生態公園の位置図

Localização dos CETREs, das Administrações Regionais, Estações Experimentais e Parque Ecológico Cidade das Abelhas da EPAGRI

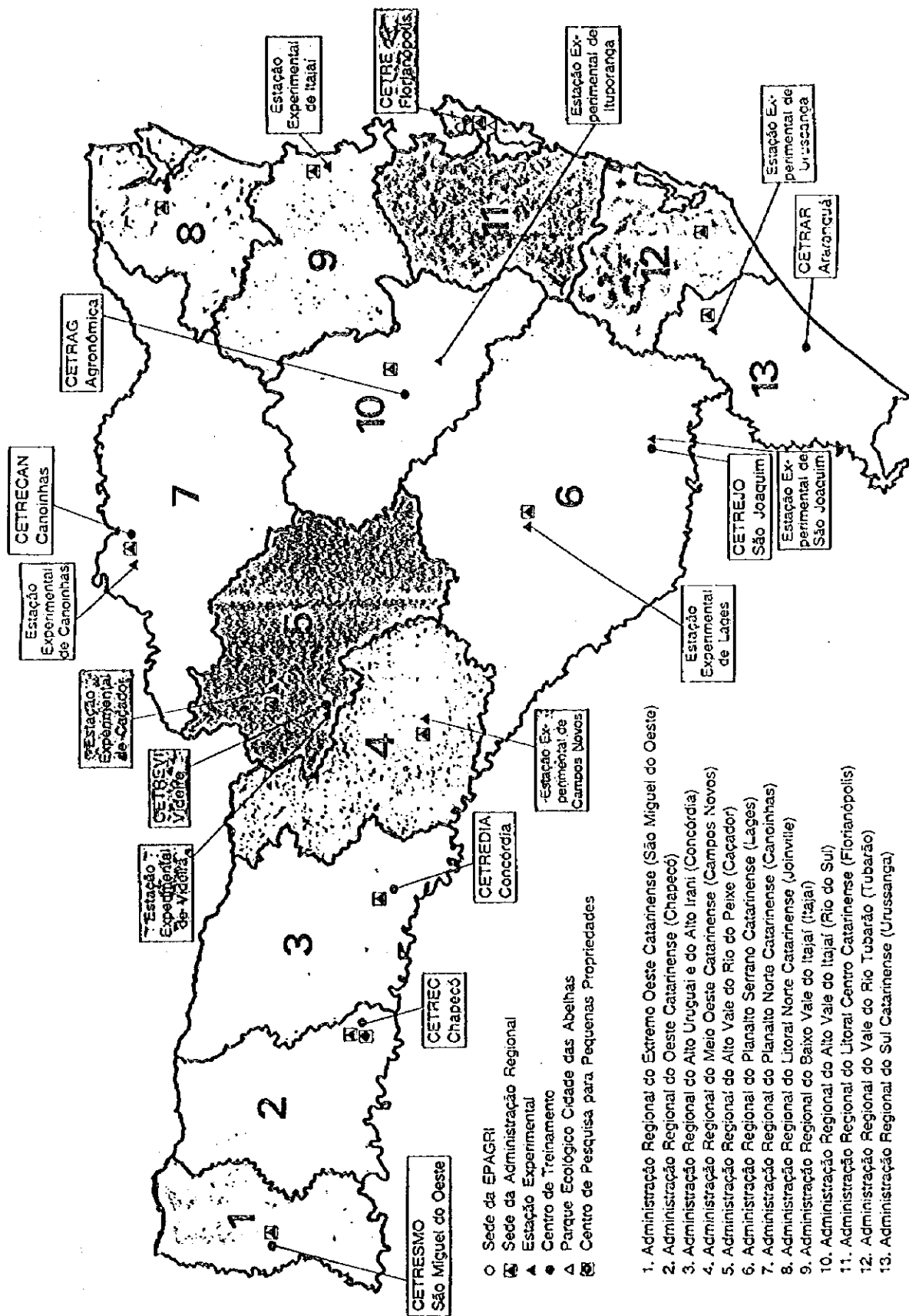

- Sede da EPAGRI
 - ▣ Sede da Administração Regional
 - ▲ Estação Experimental
 - Centro de Treinamento
 - △ Parque Ecológico Cidade das Abelhas
 - ⊠ Centro de Pesquisa para Pequenas Propriedades
1. Administração Regional do Extremo Oeste Catarinense (São Miguel do Oeste)
 2. Administração Regional do Oeste Catarinense (Chapecó)
 3. Administração Regional do Alto Uruguai e do Alto Irani (Concórdia)
 4. Administração Regional do Meio Oeste Catarinense (Campos Novos)
 5. Administração Regional do Alto Vale do Rio do Peixe (Caçador)
 6. Administração Regional do Planalto Serrano Catarinense (Lages)
 7. Administração Regional do Planalto Norte Catarinense (Canoinhas)
 8. Administração Regional do Litoral Norte Catarinense (Joinville)
 9. Administração Regional do Baixo Vale do Itajaí (Itajaí)
 10. Administração Regional do Alto Vale do Itajaí (Rio do Sul)
 11. Administração Regional do Litoral Centro Catarinense (Florianópolis)
 12. Administração Regional do Vale do Rio Tubarão (Tubarão)
 13. Administração Regional do Sul Catarinense (Urussanga)

(3) EPAGRI サン・ジョアキン試験場職員配置図、カサドール

地方管理センター及びカサドール試験場組織図

サンタ・カタリーナ州農牧研究普及公社 (EPAGRI) サンジョアキン試験場職員配置図



図2. サンジョアキン試験場職員配置図 (47名)

(1995年2月1日現在)

EPAGRI

ADMINISTRAÇÃO REGIONAL AVRP

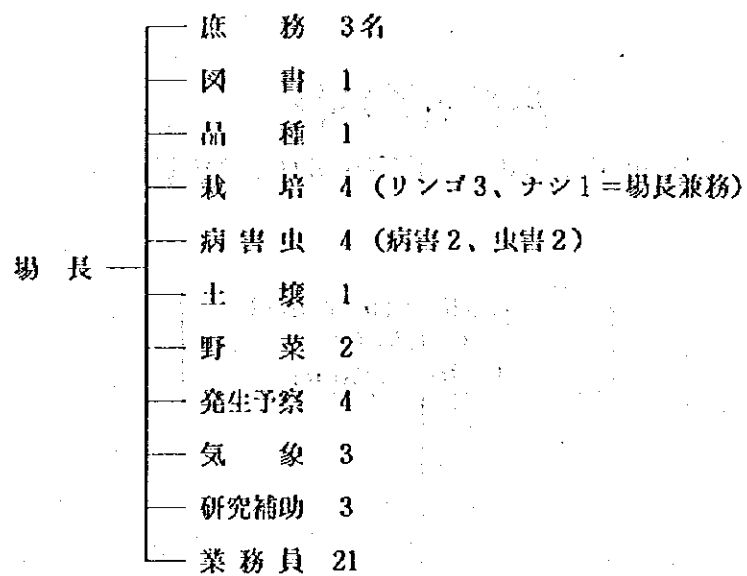
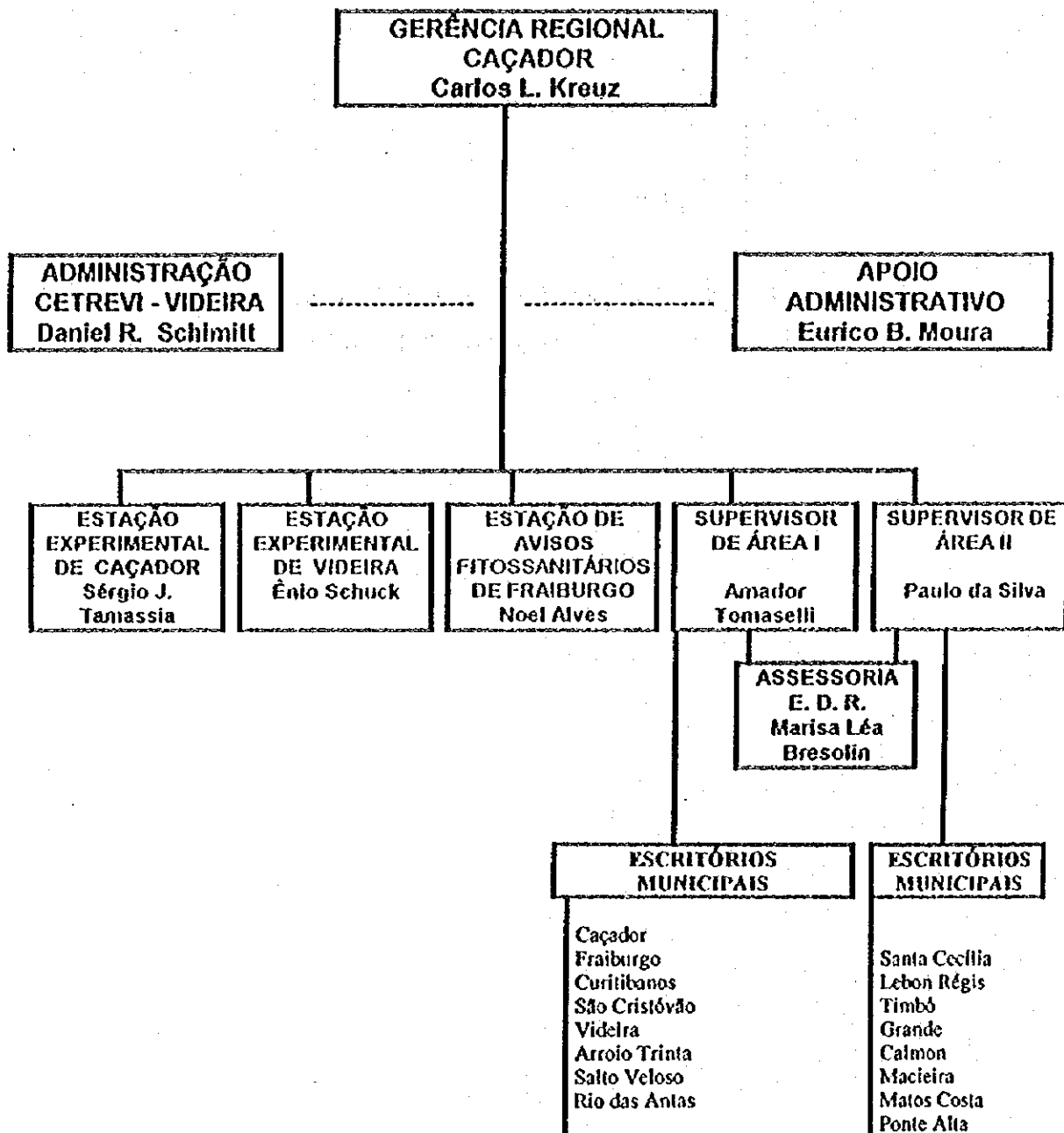

ORGANOGRAMA
ESTAÇÃO EXPERIMENTAL DE CAÇADOR - EPAGRI

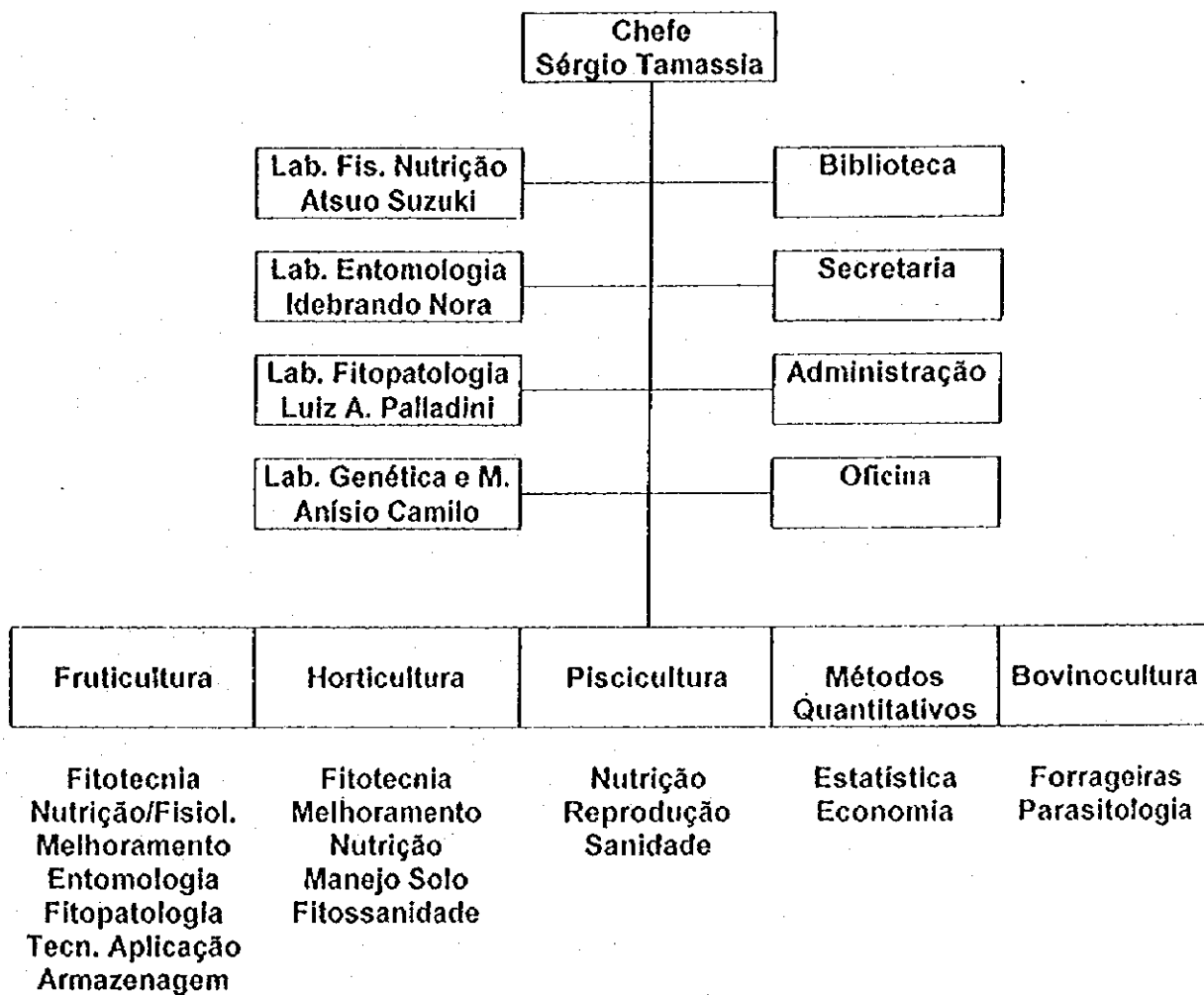

Chefes Substitutos
Atsuo Suzuki
José Biasi

(4) ブラジル農牧研究公社 (EMBRAPA) 組織図

ESTRUTURA ORGANIZACIONAL DA SEDE - EMBRAPA / 1994

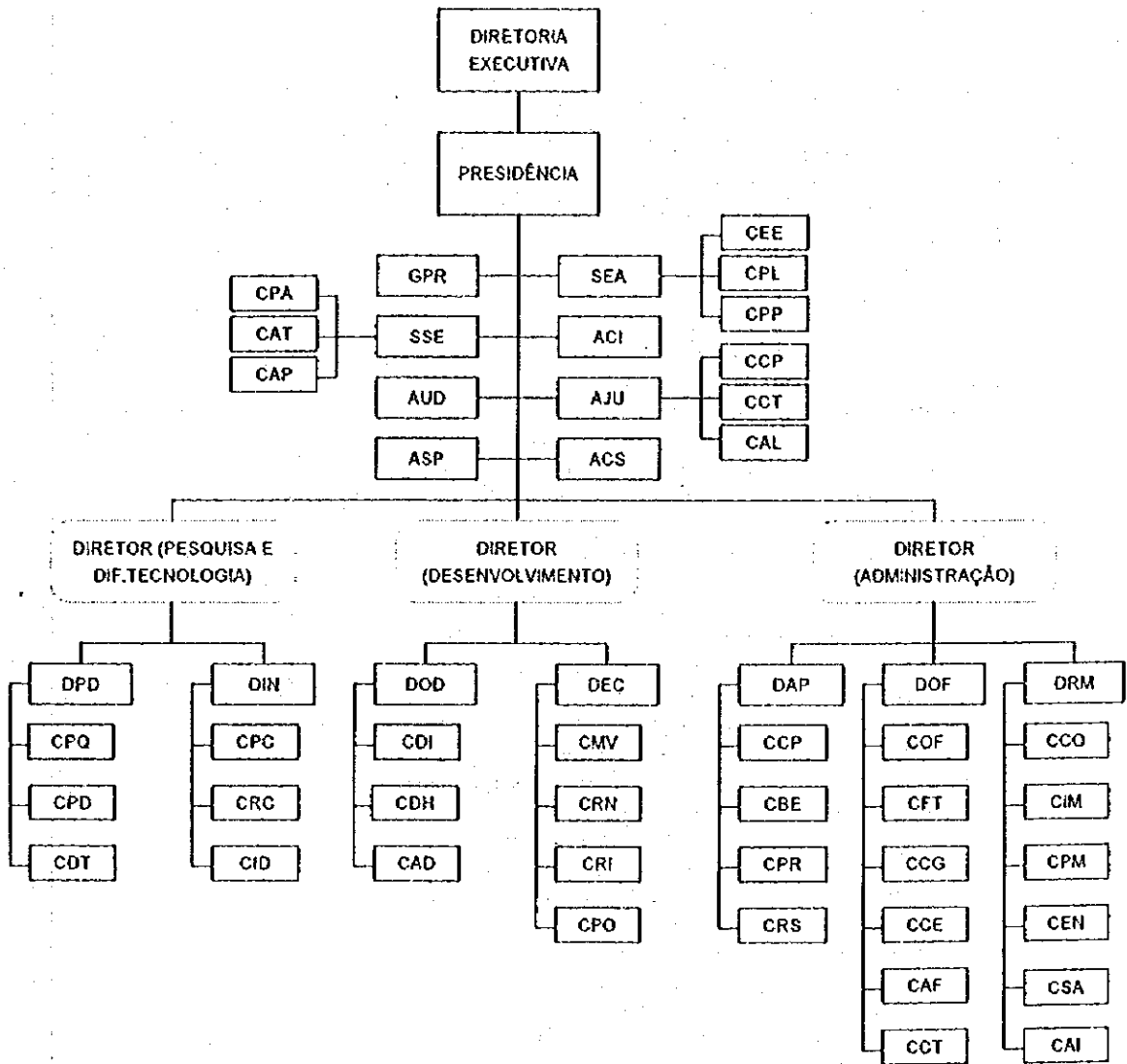

LEGENDA

GPR = GABINETE DO PRESIDENTE
SEA = SECRETARIA DE ADMINISTRAÇÃO ESTRATÉGICA
CEE = COORDENADORIA DE ESTUDOS ESTRATÉGICOS
CPL = COORDENADORIA DE PLANEJAMENTO
CPP = COORDENADORIA DE POLÍTICAS PÚBLICAS
SSE = SECRETARIA DE APOIO AOS SISTEMAS ESTADUAIS
CPA = COORDENADORIA DE PROGRAMAÇÃO E AVALIAÇÃO
CAT = COORDENADORIA DE ARTICULAÇÃO TÉCNICA
CAP = COORDENADORIA DE APOIO A PROJETOS
ACI = ASSESSORIA DE COOPERAÇÃO INTERNACIONAL
AUD = ASSESSORIA DE AUDITORIA INTERNA
AJU = ASSESSORIA JURÍDICA
CCP = COORDENADORIA DE CONSULTAS E PARECERES
CCT = COORDENADORIA DE CONTENCIOSO
CAL = COORDENADORIA DE ATUALIZAÇÃO LEGISLATIVA E DE CONTROLE DE CONTRATOS
ASP = ASSESSORIA PARLAMENTAR
ACS = ASSESSORIA DE COMUNICAÇÃO SOCIAL
OPD = DEPARTAMENTO DE PESQUISA E DIFUSÃO DE TECNOLOGIA
CPO = COORDENADORIA DA QUALIDADE DE PESQUISA E DESENVOLVIMENTO
CPD = COORDENADORIA DE PESQUISA E DESENVOLVIMENTO
COT = COORDENADORIA DE DIFUSÃO DE TECNOLOGIA
DIN = DEPARTAMENTO DE INFORMAÇÃO E INFORMÁTICA
CPC = COORDENADORIA DE PROCESSOS COMPUTACIONAIS
CRC = COORDENADORIA DE RECURSOS COMPUTACIONAIS
CIO = COORDENADORIA DE INFORMAÇÃO E DOCUMENTAÇÃO
ODD = DEPARTAMENTO DE ORGANIZAÇÃO E DESENVOLVIMENTO
ODI = COORDENADORIA DE DESENVOLVIMENTO INSTITUCIONAL
ODH = COORDENADORIA DE DESENVOLVIMENTO HUMANO
CAD = COORDENADORIA DE APOIO AO DESENVOLVIMENTO
DEC = DEPARTAMENTO DE PROGRAMAÇÃO ECONÔMICA E DESENVOLVIMENTO COMERCIAL
CMV = COORDENADORIA DE MARKETING E VENDAS
CRN = COORDENADORIA DE CAPTAÇÃO DE RECURSOS NACIONAIS
CRI = COORDENADORIA DE CAPTAÇÃO DE RECURSOS INTERNACIONAIS
CPO = COORDENADORIA DE PROGRAMAÇÃO ORÇAMENTÁRIA
DAP = DEPARTAMENTO DE ADMINISTRAÇÃO DE PESSOAL
CCP = COORDENADORIA DE CADASTRO DE PESSOAL
CBE = COORDENADORIA DE BEM-ESTAR DE PESSOAL
CFR = COORDENADORIA DE PAGAMENTO E RECOLHIMENTO
CRS = COORDENADORIA DE RELAÇÕES TRABALHISTAS E SELEÇÃO
DOF = DEPARTAMENTO DE ADMINISTRAÇÃO ORÇAMENTÁRIA E FINANCEIRA
CCF = COORDENADORIA DE EXECUÇÃO ORÇAMENTÁRIA E FINANCEIRA
CFT = COORDENADORIA FISCAL E TRIBUTÁRIA
COG = COORDENADORIA DE CONTABILIDADE GERAL
CCÉ = COORDENADORIA DE EXECUÇÃO DE CONVÊNIOS E EMPRÉSTIMOS
CAF = COORDENADORIA DE ADMINISTRAÇÃO FINANCEIRA DA SEDE
CCT = COORDENADORIA DE CUSTOS
DRM = DEPARTAMENTO DE ADMINISTRAÇÃO DE MATERIAIS E SERVIÇOS
CCO = COORDENADORIA DE COMPRAS
CIM = COORDENADORIA DE IMPORTAÇÃO E DESPACHO ADUANEIRO
CPM = COORDENADORIA DE PATRIMÔNIO E MATERIAL
CEN = COORDENADORIA DE ENGENHARIA E ARQUITETURA
CSA = COORDENADORIA DE SERVIÇOS AUXILIARES
CAI = COORDENADORIA DE ADMINISTRAÇÃO IMOBILIÁRIA

EMBRAPA 傘下の研究所一覧

UDS = UNIDADES DESCENTRALIZADAS

- CENARGEN - Centro Nacional de Pesquisa de Recursos Genéticos e Biotecnologia
- CNPAA - Centro Nacional de Pesquisa de Algodão
- CNPAB - Centro Nacional de Pesquisa de Agrobiologia
- CNPAF - Centro Nacional de Pesquisa de Arroz e Feijão
- CNPAT - Centro Nacional de Pesquisa de Agroindústria Tropical
- CNPC - Centro Nacional de Pesquisa de Caprinos
- CNPDLIA - Centro Nacional de Pesquisa e Desenvolvimento de Instrumentação Agropecuária
- CNPFF - Centro Nacional de Pesquisa de Florestas
- CNPGC - Centro Nacional de Pesquisa de Gado de Corte
- CNPGL - Centro Nacional de Pesquisa de Gado de Leite
- CNPHT - Centro Nacional de Pesquisa de Hortaliças
- CNPMA - Centro Nacional de Pesquisa de Monitoramento e Avaliação de Impacto Ambiental
- CNPMF - Centro Nacional de Pesquisa de Mandioca e Fruticultura Tropical
- CNPMMS - Centro Nacional de Pesquisa de Milho e Sorgo
- CNPNS - Centro Nacional de Pesquisa de Solos
- CNPNSA - Centro Nacional de Pesquisa de Suínos e Aves
- CNPNSo - Centro Nacional de Pesquisa de Soja
- CNPNT - Centro Nacional de Pesquisa de Trigo
- CNPNTIA - Centro Nacional de Pesquisa Tecnológica em Informática para a Agricultura
- CNPNUV - Centro Nacional de Pesquisa de Uva e Vinho
- CPAA - Centro de Pesquisa Agroflorestal da Amazônia Ocidental
- CPAC - Centro de Pesquisa Agropecuária dos Cerrados
- CPACT - Centro de Pesquisa Agropecuária de Clima Temperado
- CPAF-ACRE - Centro de Pesquisa Agroflorestal do Acre
- CPAF-AMAPÁ - Centro de Pesquisa Agroflorestal do Amapá
- CPAF-RONDÔNIA - Centro de Pesquisa Agroflorestal de Rondônia
- CPAF-RORAIMA - Centro de Pesquisa Agroflorestal de Roraima
- CPAMN - Centro de Pesquisa Agropecuária do Meio Norte
- CPAO - Centro de Pesquisa Agropecuária do Oeste
- CPAP - Centro de Pesquisa Agropecuária do Pantanal
- CPATC - Centro de Pesquisa Agropecuária dos Tabuleiros Costeiros
- CPATSA - Centro de Pesquisa Agropecuária do Trópico Semi-Árido
- CPATU - Centro de Pesquisa Agroflorestal da Amazônia Oriental
- CPPSE - Centro de Pesquisa de Pecuária do Sudeste
- CPPSUL - Centro de Pesquisa de Pecuária dos Campos Sul Brasileiros
- CTAA - Centro Nacional de Pesquisa de Tecnologias Agroindústria de Alimentos
- NMA - Núcleo de Monitoramento Ambiental de Recursos Naturais por Satélite
- SP1 - Serviço de Produção de Informação
- SPSB - Serviço de Produção de Sementes Básicas

(5) ブラジル農牧研究公社 (EMBRAPA) 温帯農牧研究センター
(CPACT) 組織図

ORGANOGRAMA DO CPACT CENTRO DE PESQUISA AGROPECUÁRIA DE CLIMA TEMPERADO

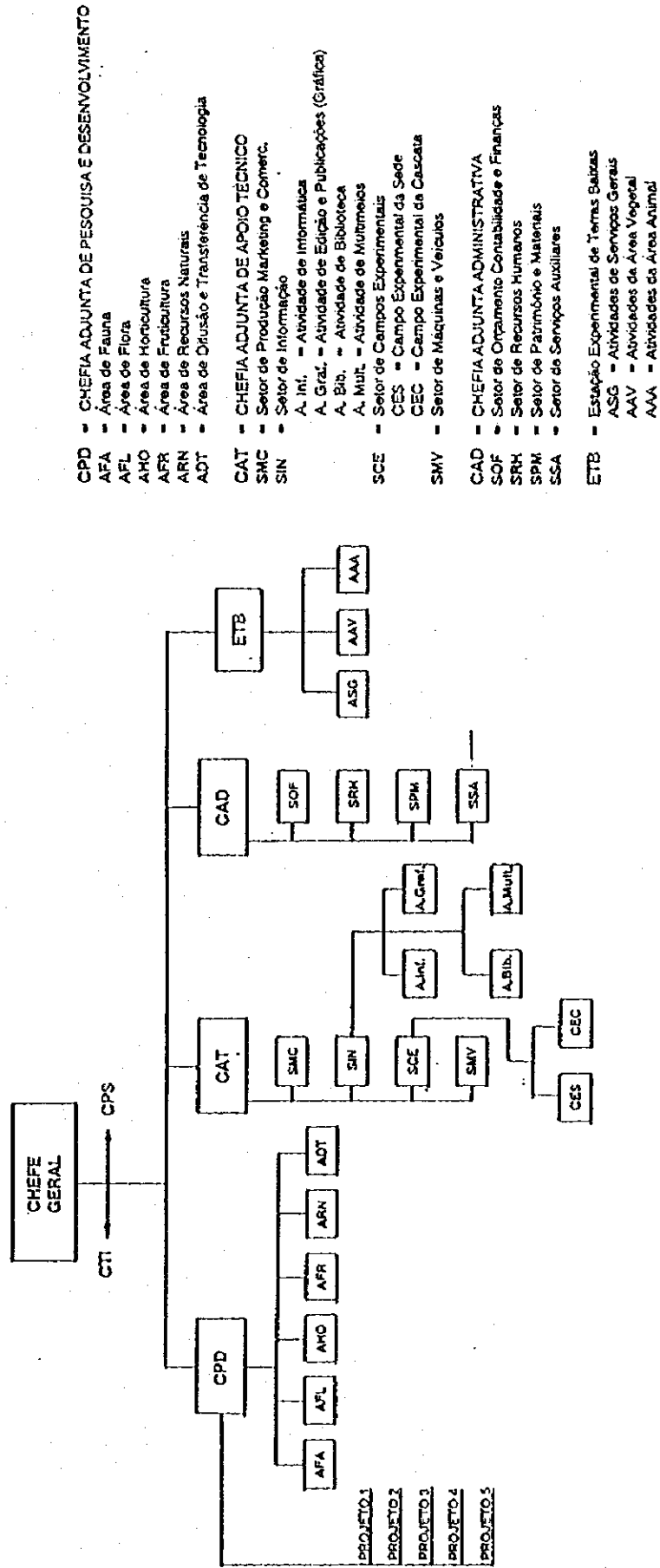

(6) ブラジルにおけるリンゴ生産データ

ブラジルにおけるリンゴ作付面積の推移

Evolução da área plantada de macieiras no Brasil

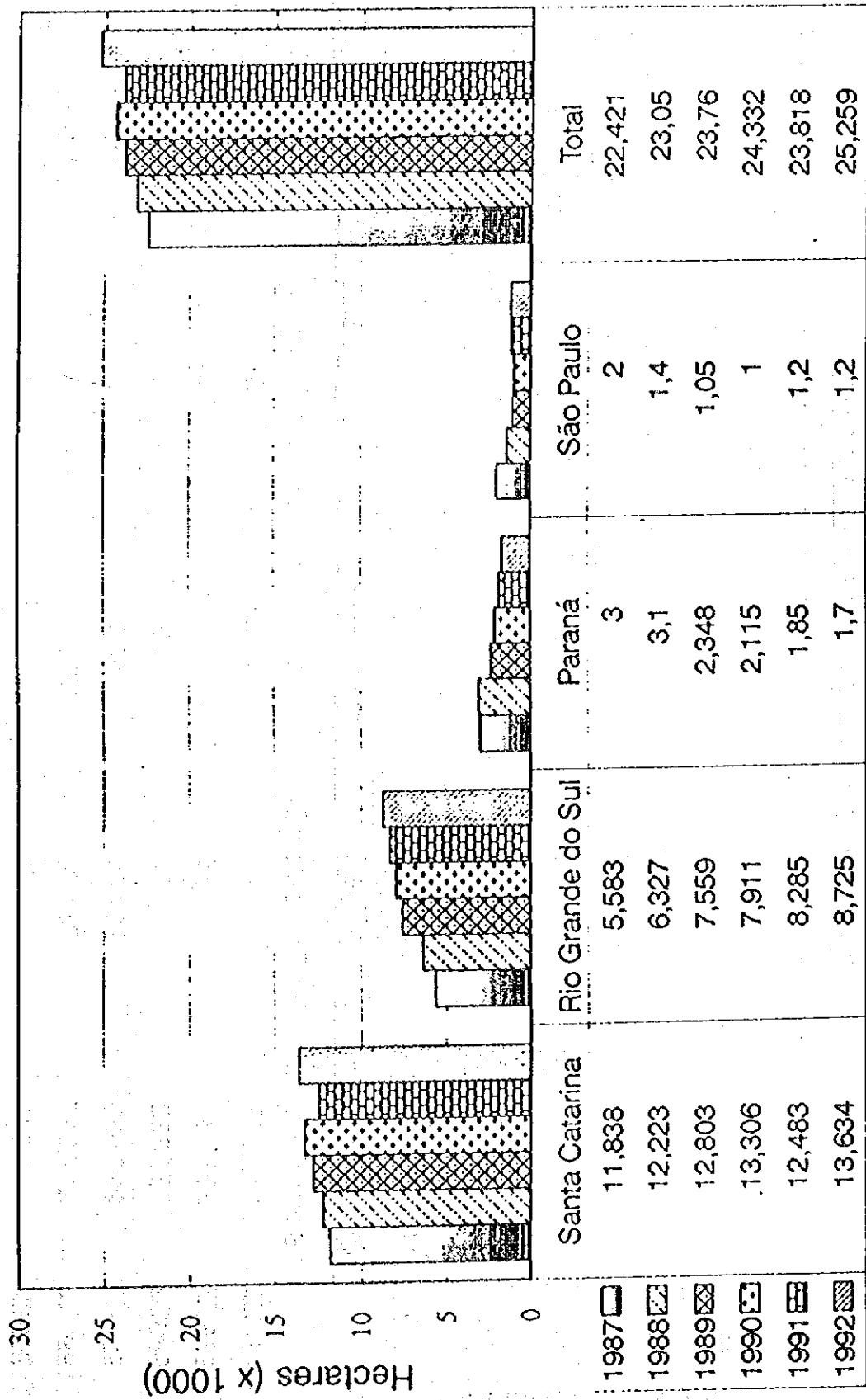

Fonte: Associação Brasileira de Produtores de Maçã (ABPM), 1993.

Evolução da produção de maçãs no Brasil

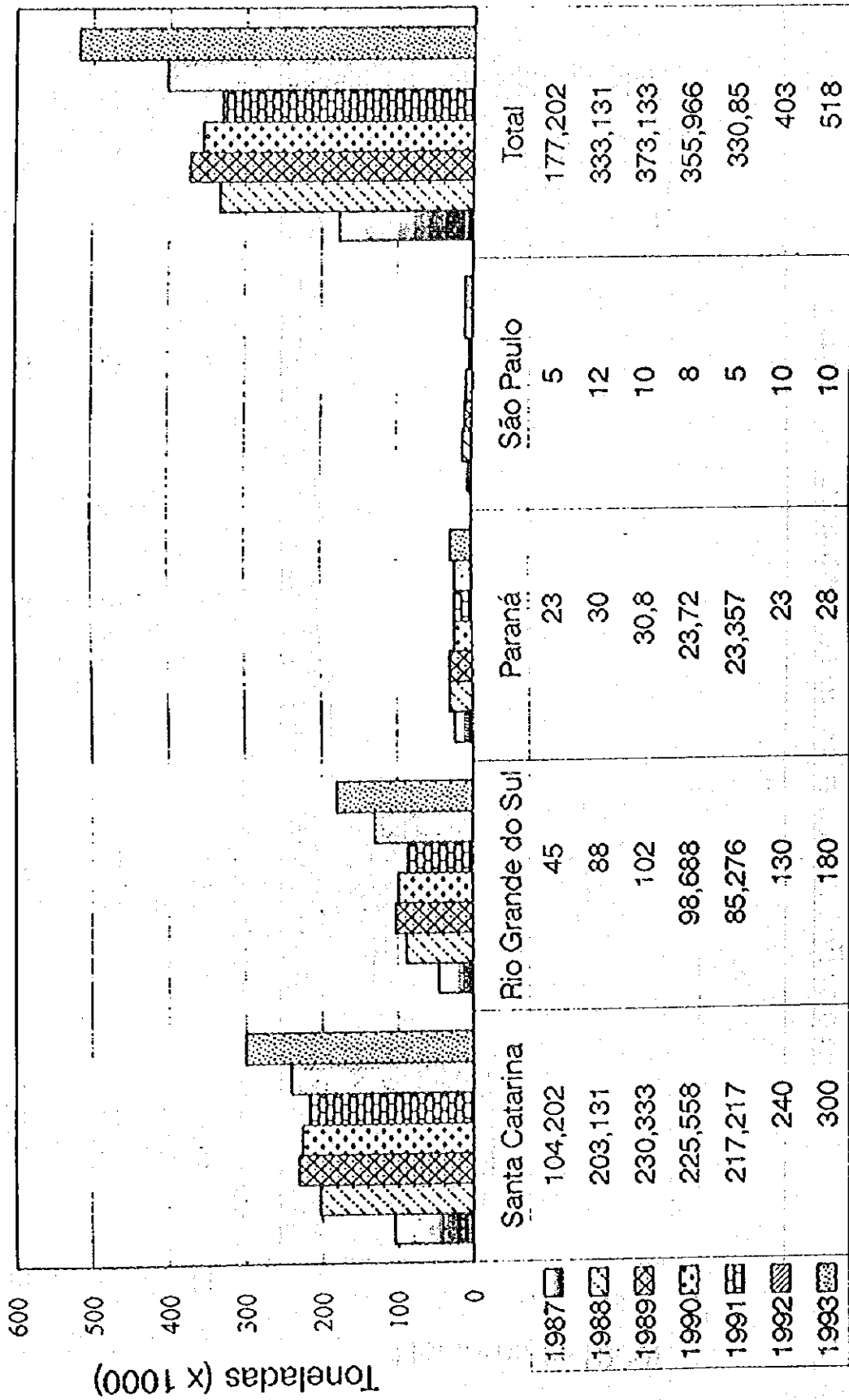

Fonte: Associação Brasileira de Produtores de Maçã (ABPM), 1993.

ブラジルのリンゴ栽培地における品種別割合

Distribuição de cultivares de maçã nos pomares do Brasil

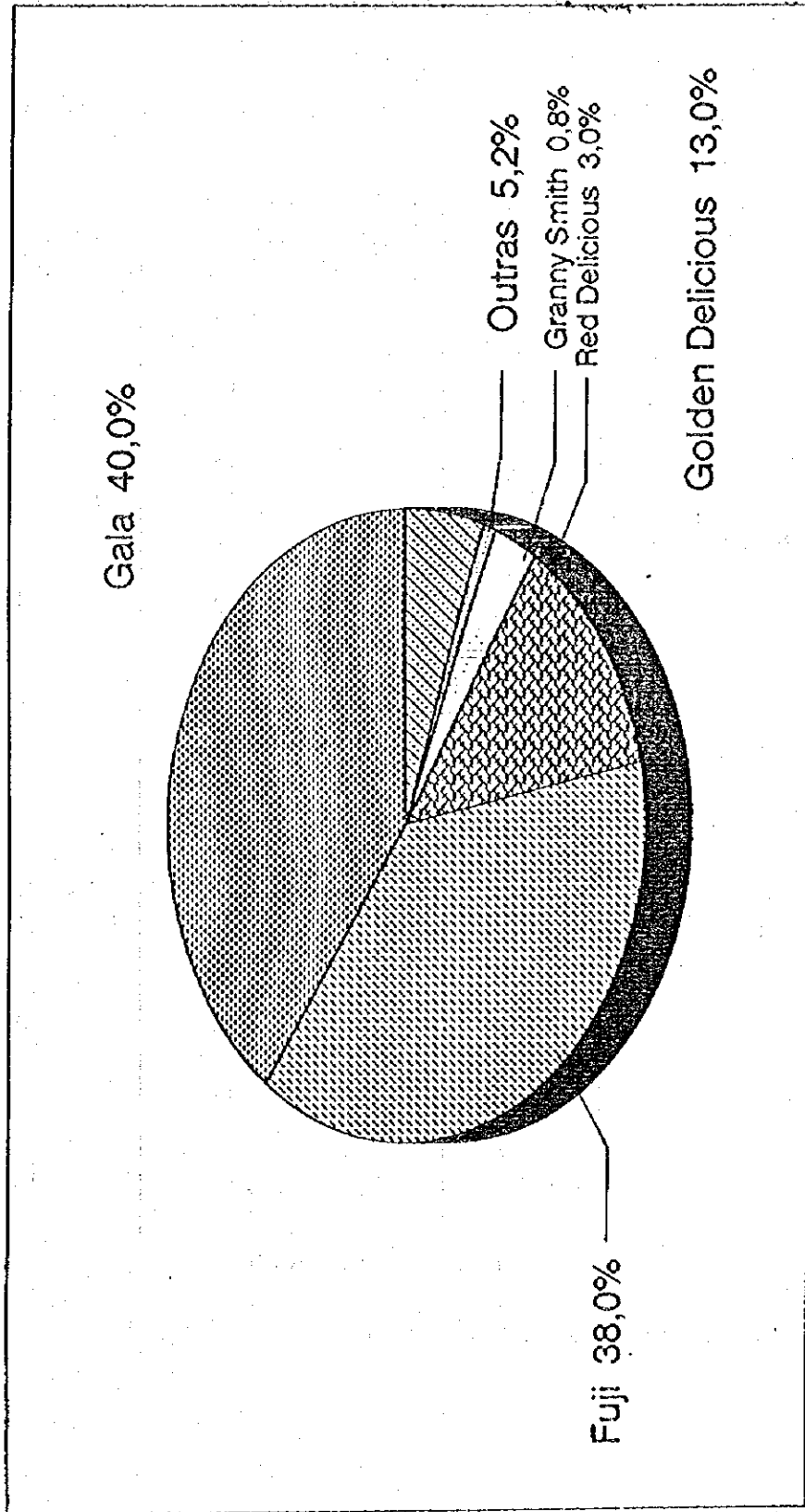

Fonte: Associação Brasileira de Produtores de Maçã (ABPM), 1993.

SITUAÇÃO GERAL DA CULTURA DA MACIEIRA NA REGIÃO DO
PLANALTO SERRANO

地域別リンゴ栽培面積、農家及び生産量 (1991年)

1) ÁREA PLANTADA, NÚMERO DE FRUTICULTORES E PRODUÇÃO EM
1991:

MUNICÍPIO	ÁREA ha	NÚMERO DE FRUTICULTORES	PRODUÇÃO - t 90/91
Anila Garibaldi	1,5	1	15, *1.0 ^{-100/10}
Bom Jardim da Serra	449,5	146	7.912, 1.8
Bom Retiro	297,8	55	2.498, 0.8
Campo Belo do Sul	50,2	3	853, 1.7
Córreia Pinto	98,7	3	1.663, 1.7
Lages	473,8	41	3.308, 0.7
Otacllio Costa	10,0	1	100, *1.0
Ponte Alta	7,3	1	73, *1.0
São Joaquim	2.350,7	380	68.232, 2.9
サン・ジョアキン São José do Cerrito	71,8	6	岩手県69,200トン 718, *1.0
Urubici	393,7	119	4.064, 1.0
Urupema	224,2	94	3.662, 1.6
TOTAL	4.429,2	850	93.098, 2.1

* Produções estimadas por falta de levantamento.

FONTE: Levantamentos da ACARESC.

(7) サンジョアキン地区の気象データ

E M P A S C - EMPRESA CATARINENSE DE PESQUISA AGROPECUARIA S.A.
DEPARTAMENTO DE AGROMETEOROLOGIA

ESTACAO METEOROLOGICA DE SAO JOAQUIM

LATITUDE: 28.18° LONGITUDE: 49.56° ALTITUDE: 1415 Metros 標高

DAOS NORMAIS

MESES	平均気温		最高気温		最低気温		平均最高気温		平均最低気温		降雨日数		相対湿度		蒸発	
	TEMP. MEDIA °C	TEMP. Mx Abs °C	TEMP. Mx °C	TEMP. Mx Abs °C	TEMP. Mn °C	TEMP. Mn Abs °C	MEDIA TEMP °C	PREC. TOTAL (mm)	PREC. MX CM 24h	DIAS DE CHUVA (No.)	UNIDADE RELAT (%)	EVAPOR. TOTAL Piche	EVAPOR. Tanque A (mm)	ETP (mm)		
1月 JAN.	17.5	28.2	23.7	6.8	13.5	159.4	32.7	15	79.4	80	195.5	86.8				
2月 FEV.	17.8	28.2	23.3	7.6	14	162.1	33.4	16.3	82.2	102.7	149.1	59				
3月 MAR.	13.7	26	21	6.9	12.3	103.2	29.9	11	83.9	79.9	147.2	82.9				
4月 ABR.	13.7	25.2	18.3	-1.3	10.3	140.5	41.7	13.3	84.1	76.3	*	46.2				
5月 MAI.	11.7	22.8	17.6	-4.9	8.3	115.9	53.1	11	80	64.2	92.3	37.5				
6月 JUN.	10.4	20.6	15	-5.2	7	122.9	37.8	9.7	79.2	73.5	68.1	54.3				
7月 JUL.	9.4	21.1	14.4	-6.4	6	118.3	30.4	9.7	80.8	83.4	87.0	54				
8月 ACO.	10	23	14.8	-5.6	6.5	183	50.6	14	82	44.2	115	50.3				
9月 SET.	10.7	26	16.2	-4.1	6.6	128.1	47.7	10.7	79	*	79.4	34.6				
10月 OUT.	13.5	28.4	20.1	-2	9.6	105.2	50.7	9.8	76	86	164.5	41.5				
11月 NOV.	14.8	31.4	20.3	1.2	10.9	199.9	52.5	12.8	79.7	74.5	198.2	88.2				
12月 DEZ.	15.8	28.1	21.4	3.1	11.8	105.0	25.8	13.8	79	77.6	176.1	95.5				
ANOS OBS.	4	3	4	3	4	4	4	4	4	1	2	4				

7.2°C以下の低湿時間

MESES	NEBULOS. (0/10)	INSOL. (horas)	RAD. SOLAR GLOBAL (cal/cm2)	PRESSAO ATMOSF. (mb)	風速		風向		DIRECAO DOS VENTOS 2a.	GEADAS (dias)	HORAS DE FRIO (<7.2°C)
					VELOC. DO VENTO (m/s)	VELOC. DO VENTO (km/h)	1a.	2a.			
JAN.	4.9	242.1	546.6	N	2.2	7.92	N	*	0	0	31
FEV.	5.3	346.5	460.2	A	2.4	8.64	NW	*	0	0	0
MAR.	5.5	200.7	373.2	O	1.9	6.84	N	*	0	0	8
ABR.	5.1	161.1	292.8	*	*	*	NW	N	1.3	21	21
MAI.	4.8	167.1	261.4	*	*	*	N	*	6.3	109	109
JUN.	4.5	177.8	274.5	E	3.5	12.6	N	W	5.3	168.3	168.3
JUL.	4.4	206.9	257.8	X	3.8	13.68	N	*	8	237	237
AGO.	5.2	155	274.1	I	3.2	11.52	N	*	4	202	202
SET.	5.3	183.6	310.8	S	2.6	9.36	N	*	2.3	154.3	154.3
OUT.	4.9	230	385.6	T	3	10.8	N	*	1.9	67.3	67.3
NOV.	5.7	205.6	512.1	E	3	10.8	N	*	0	23.3	23.3
DEZ.	5.4	236.9	465.7	*	2.5	9	N	*	0	15.7	15.7
ANOS OBS.	4	4	2	*	2	2	1	1	4	4	4

サン・ジョアキンにおける月間低温 (7.2°C以下) 時間数 (1993-94)

Número mensal de horas de frio (HF) em São Joaquim, SC. 1993-94.

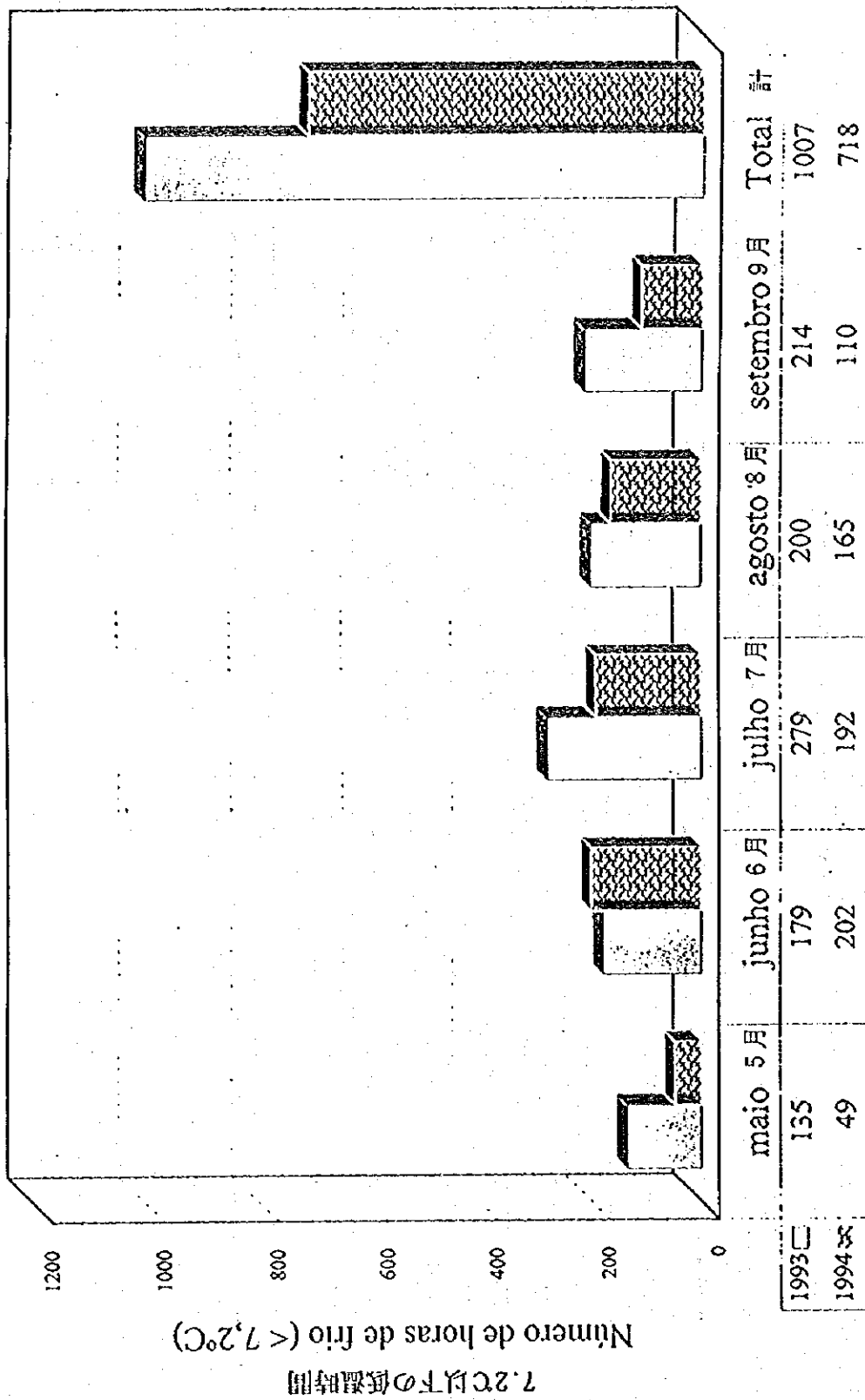

5月

Fonte: Estação Experimental de São Joaquim / EPAGRI

サンジョアキンにおける年間低温 (7.2°C以下) 時間数 (1978-1994)

Número anual de horas de frio (HF) em de São Joaquim, SC. 1978-1994

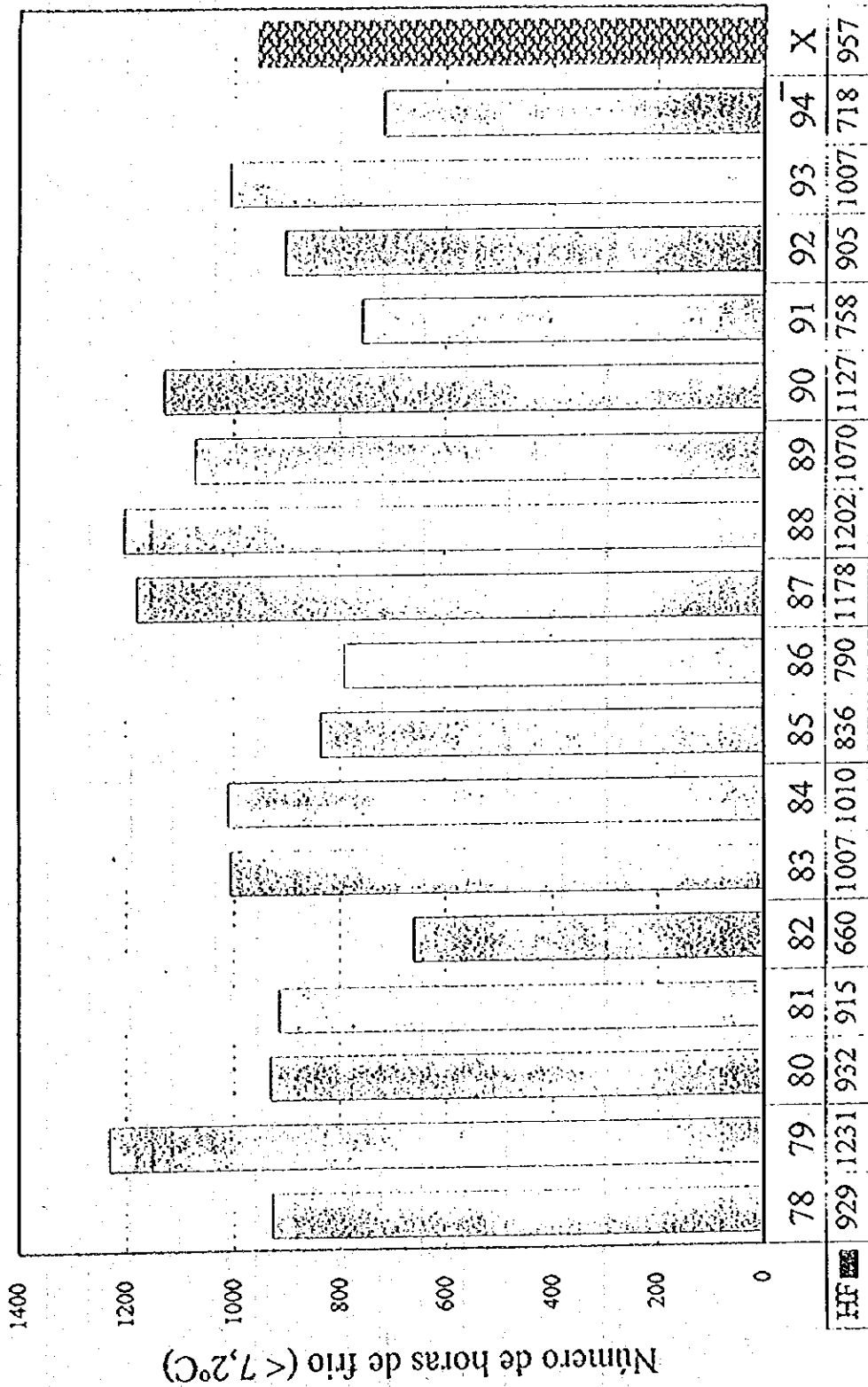

Fonte: Estação Experimental de São Joaquim / EPAGRI

EPAGRI カサドール地区における気象



EPAGRI S. A.

AR-ALTO VALE DO RIO DO PEIXE

CAÇADOR EXPERIMENTAL STATION

Epagri

	jan.	feb.	mar.	abr.	may	jun.	jul.	ago.	set.	out.	nov.	dez.	total	average	
Average Temp. (°C)	20.6	20.6	19.4	16.5	13.5	11.9	11.9	13.2	14.8	16.9	18.6	20.0	-	16.5	
Maximum Average Temp. (°C)	26.4	26.3	25.2	22.5	19.9	18.4	18.4	19.9	20.8	22.8	24.5	25.8	-	22.6	
Maximum Absolute Temp. (°C)	35.0	33.4	31.6	30.2	27.8	28.0	27.4	31.4	31.4	32.2	36.2	34.2	-	36.2	
Minimum Average Temp. (°C)	15.6	15.7	14.4	11.3	7.9	6.5	6.3	7.5	9.5	11.5	12.8	14.7	-	11.1	
Minimum Absolute Temp. (°C)	4.0	2.2	0.8	-3.0	-5.8	-7.8	-7.0	-10.4	-7.0	-2.0	-1.8	-1.6	-	-10.4	
Chilling hours.	-	-	-	-	105.7	143.4	153.8	108.4	56.2	-	-	-	-	555.9	113.8
Average Precipitation	172.1	169.9	130.1	101.6	136.8	119.8	112.3	117.5	149.3	166.7	141.4	135.1	1,650.9	137.7	
Air relative Humidity (%)	77.4	79.6	80.2	79.9	81.0	80.5	79.7	76.8	76.6	75.9	73.3	75.0	-	77.9	
Average Insolation.	193.9	170.0	178.1	164.3	173.4	151.0	169.5	172.2	144.6	174.2	198.4	195.4	2,159.4	173.7	
Average rainy days -1977 à 1994	15.6	14.8	12.3	9.8	11.0	9.3	10.2	9.3	10.8	12.9	12.6	13.8	142.4	11.8	
Average frost days	-	-	-	-	4.5	5.9	6.2	4.0	2.3	-	-	-	22.7	A 4.6	

Table 01 - Climatic dates of Caçador Experimental Station-average from 1961 - 1994

(8) EMBRAPA/CPACT 研究員及び研究課題リスト

EMBRAPA/CPACTの研究者リスト

PESQUISADORES EMBRAPA - CPACT

研究員氏名 NOMES	学位 TITULAÇÃO	専門分野 ESPECIALIZAÇÃO
AILTON RASEIRA	MS	FITOTECNIA
AIRTON DOS SANTOS ALONÇO	MS	MECANIZAÇÃO AGRÍCOLA
ALBERTO LESSA MACHADO	MS	DIFUSÃO DE TECNOLOGIA
ALCEU SALLABERRY RIBEIRO	MS	FITOPATOLOGIA
ALGENOR DA SILVA GOMES	MS	FERTILIDADE DO SOLO
ALSENY GARCIA	PhD	FITOMELHORAMENTO
ALVERIDES MACHADO DOS SANTOS	MS	FITOMELHORAMENTO
ANA ELIZABETH COUTINHO PATELLA	BS	FITOTECNIA
ÂNGELA DINIZ CAMPOS	MS	FISIOLOGIA VEGETAL
ANTÔNIO ANDRÉ AMARAL RAUPP	MS	FITOMELHORAMENTO
ANTÔNIO LUIZ OLIVEIRA HEBERLÉ	MS	COMUNICAÇÃO
ANTÔNIO ROBERTO M. DE MEDEIROS	PhD	FITOTECNIA
ARIANO MARTINS DE MAGALHÃES JR	MS	FISIOLOGIA VEGETAL
ARIONE SA SILVA PEREIRA	PhD	FITOMELHORAMENTO
ARLEI LAERTE SILVA TERRES	MS	FITOMELHORAMENTO
ARMANDO TEIXEIRA PRIMO	PhD	PRODUÇÃO ANIMAL
BONIFACIO HIDEYUKI NAKASU	PhD	FITOMELHORAMENTO
CARLOS ALBERTO B. DE MEDEIROS	PhD	MICORRIZAS
CARLOS ALBERTO FLORES	BS	PEDOLOGIA
CARLOS REISSER JÚNIOR	MS	IRRIGAÇÃO E PLASTICULTURA
CARMEM LUCIA ROCHEDO BENTO	BS	PRODUÇÃO ANIMAL
CLAUDIO ALBERTO SOUZA DA SILVA	MS	IRRIGAÇÃO E DRENAGEM
CLAUDIO JOSÉ DA SILVA FREIRE	MS	FERTILIDADE DO SOLO
DALTRO SILVA CORDEIRO	PhD	FERTILIDADE DO SOLO
DANIEL FERNANDEZ FRANCO	MS	TECNOLOGIA DE SEMENTES
DANIELA LOPES LEITE	MS	CULTURA DE TECIDOS
DARCY BITENCOURT	MS	SOCIOLOGIA RURAL
DARCY CAMELATTO	PhD	FITOTECNIA
DELORGE MOTA DA COSTA	MS	FITOMELHORAMENTO
ELCI LEMOS DE MEDEIROS	MS	PRODUÇÃO ANIMAL
ELIANE AUGUSTIN	PhD	ELETROFORESE

NOMES

TITULAÇÃO

ESPECIALIZAÇÃO

NOMES	TITULAÇÃO	ESPECIALIZAÇÃO
ELIEZER ITAMAR G. WINKLER	MS	FITOMELHORAMENTO
EVA CHOER	MS	FERTILIDADE DO SOLO
EXPEDITO PAULO SILVEIRA	MS	FITOMELHORAMENTO
FIRMIANO IDYLLIO FERREIRA	MS	FITOMELHORAMENTO
FLAVIO GILBERTO HERTER	PhD	AGROMETEOROLOGIA
FLAVIO LUIZ CARPENA CARVALHO	MS	MANEJO E CONSERVAÇÃO DO SOLO
FRANCISCO DE JESUS VERNETTI	MS	FITOMELHORAMENTO
FRANCISCO JESUS VERNETTI JR.	MS	PRODUÇÃO VEGETAL
GERSON RENAN DE L. FORTES	PhD	CULTURA DE TECIDOS
IRAJÁ FERREIRA ANTUNES	PhD	FITOMELHORAMENTO
ISABEL H. VERNETTI AZAMBUJA	BS	ECONOMIA
JOÃO CARLOS ARRUDA DIAS	MS	FITOMELHORAMENTO
JOÃO CARLOS COSTA GOMES	MS	DIFUSÃO DE TECNOLOGIA
JOÃO CARLOS MEDEIROS MADAIL	MS	ECONOMIA RURAL
JOÃO JOSÉ OLIVEIRA	MS	FITOMELHORAMENTO
JOÃO LUIZ SILVA VENDRUSCOLO	PhD	TECNOLOGIA DE ALIMENTOS
JOEL FIGUEIREDO FORTES	PhD	FITOPATOLOGIA
JORGE FAINÉ GOMES	MS	FORRAGEICULTURA
JOSÉ ALBERTO PETRINI	MS	TECNOLOGIA DE SEMENTES
JOSÉ ALCEU INFELD	MS	CLIMATOLOGIA AGRÍCOLA
JOSÉ CARLOS LEITE REIS	MS	FORRAGEICULTURA
JOSÉ FRANCISCO DA S. MARTINS	PhD	ENTOMOLOGIA
JOSÉ FRANCISCO M. PEREIRA	MS	FITOTECNIA
JOSÉ MARIA BARBATT PARFITT	MS	IRRIGAÇÃO E DRENAGEM
JULIO DANIELS	PhD	VIROLOGIA
JÚLIO JOSÉ CENTENO DA SILVA	MS	ENTOMOLOGIA
LAÉRCIO NUNES E NUNES	MS	COMUNICAÇÃO RURAL
LUIZ ANTÔNIO SUITA DE CASTRO	MS	IMUNOLOGIA
LUIZ ANTÔNIO BENINCÁ DE SALLES	PhD	ENTOMOLOGIA
LUIZ CLÓVIS BELARMINO	MS	ENTOMOLOGIA
MARCIO MAGNANI	MS	FERTILIDADE DO SOLO
MARCOS ANTÔNIO M. VETROMILA	MS	FISIOLOGIA DA REPRODUÇÃO
MARIA CECÍLIA FLORISBAL DAMÉ	MS	REPRODUÇÃO ANIMAL
MARIA DO CARMO BASSOLS RASEIRA	PhD	FITOMELHORAMENTO
MARIA EDI ROCHA RIBEIRO	MS	SANIDADE ANIMAL
MARIA LAURA TURINO MATTOS	MS	MICROBIOLOGIA DO SOLO
MARILDA PEREIRA PORTO	MS	FITOMELHORAMENTO
MÁRIO FRANKLIN DA CUNHA GASTAL	MS	FITOMELHORAMENTO
MAURI ONOFRE MACHADO	MS	FERTILIDADE DO SOLO

NOMES	TITULAÇÃO	ESPECIALIZAÇÃO
MAX SILVA PINHEIRO	BS	ZOOTECNIA
MIRTÉS MELLO	MS	ENTOMOLOGIA
NELSON LOPES DA COSTA	MS	PRODUÇÃO ANIMAL
NELSON LUIZ FINARDI	PhD	FITOTECNIA
NELY BRANÇÃO	MS	FITOPATOLOGIA
NOEL GOMES DA CUNHA	MS	PEDOLOGIA
OLINDA MARIA MARTINS	MS	FITOPATOLOGIA
OTÁVIO JOÃO W. DE SIQUEIRA	PhD	FERTILIDADE DO SOLO
PAULO JUNQUEIRA DE ARAÚJO	PhD	FISIOLOGIA PÓS-COLHEITA
PAULO RICARDO REIS FAGUNDES	MS	FITOMELHORAMENTO
RÉGINA MARIA D. GOMES CARNEIRO	PhD	NEMATOLOGIA
ROGÉRIO WALTRICK COELHO	PhD	PASTAGEM
RUBEN CASSEL RODRIGUES	MS	NUTRIÇÃO ANIMAL
RUFINO FERNANDO F. CANTILLANO	MS	FISIOLOGIA PÓS-COLHEITA
RUI MELO DE SOUZA	MS	SANIDADE ANIMAL
SILVIO STEINMETZ	PhD	CLIMATOLOGIA AGRÍCOLA
SIMONE ANHAIA MELO	MS	ECOLOGIA
SIRLEI SOUZA XAVIER	BS	ECONOMIA DA PRODUÇÃO
VANDERLEI DA ROSA CAETANO	PhD	FITOMELHORAMENTO
VERA ALLGAYER OSORIO	MS	ECONOMIA RURAL
VICTOR HUGO DA FONSECA PORTO	MS	ECONOMIA DA PRODUÇÃO
VONI ANUNCIAÇÃO DE ANDRADE	PhD	PLANTAS DANINHAS
WALDYR STUMPF JUNIOR	PhD	NUTRIÇÃO ANIMAL
WILMAR WENDT	MS	AGROMETEOROLOGIA

CPACTの職員構成
FORÇA DE TRABALHO DO CPACT:

研究員	
PESQUISADORES:	94
技術補佐	
APOIO TÉCNICO:	225
総務	
ADMINISTRAÇÃO:	98
計	
TOTAL:	417

EMBRAPA/CPACTを中心に実施中の天然資源分野のプロジェクト及びサブプロジェクト一覧

RELAÇÃO DOS PROJETOS E SUBPROJETOS DA ÁREA DE RECURSOS NATURAIS, EM ANDAMENTO, LIDERADOS NO CPACT-EMBRAPA

登録番号 CÓDIGO	リーダー/責任者 LÍDER/RESPONSÁVEL	プロジェクト/サブプロジェクト名 TÍTULO DO PROJETO/SUBPROJETO	実施部署 UNID. EXEC.
01.0.94.381	OTÁVIO W. SIQUEIRA	CARACTERIZAÇÃO AMBIENTAL DA REGIÃO DE CLIMA TEMPERADO - MÓDULO INICIAL, SUL-RS.	CPACT/SEDE
01.0.94.381.01	NOEL G. DA CUNHA	CARACTERIZAÇÃO DOS SOLOS E DA CAPACIDADE DE USO DAS TERRAS, NOS MUNICÍPIOS DO SUL DO RIO GRANDE DO SUL.	CPACT/EETB
01.0.94.381.02	CARLOS A. FLORES	CARACTERIZAÇÃO DOS SOLOS DAS ÁREAS EXPERIMENTAIS DO CPACT	CPACT/SEDE
01.0.94.381.03	JOSÉ DA ROCHA	USO ATUAL E POTENCIAL DOS SOLOS DO SUL DO RS, COM O DIAGNÓSTICO FÍSICO-CONSERVACIONISTA.	UFSM
01.0.94.381.04	JOÃO CARLOS MADAIL	CARACTERIZAÇÃO SÓCIO-ECONÔMICA DOS MUNICÍPIOS DA REGIÃO SUL-RS, PLANÍCIE COSTEIRA E PARTE DO PLANALTO SUL-RIO-GRANDENSE.	CPACT/SEDE
01.0.94.381.05	EDUARDO ZAFFARONI	DESCRIÇÃO DO AGROECOSSISTEMA AO NÍVEL LOCAL, EM PEQUENAS PROPRIEDADES EM MUNICÍPIOS DO SUL DO RIO GRANDE DO SUL.	UFPEL
01.0.94.381.06	CEZAR PAULA	DEFINIÇÃO E DELIMITAÇÃO DE UNIDADES AMBIENTAIS NA PLANÍCIE COSTEIRA E PLANALTO SUL-RIO-GRANDENSE, REGIÃO SUL-RS.	UNISINOS
01.0.94.381.07	ROBERTO TAGLIANI	PLANEJAMENTO AMBIENTAL DA BACIA HIDROGRÁFICA DA LAGOA MIRIM, COM BASE NA DEFINIÇÃO DE UNIDADES AMBIENTAIS E SUAS INTERAÇÕES SISTÊMICAS	FURG
01.0.94.381.08	LUIZ MANTOVANI	ANÁLISE DAS PAISAGENS RURAIS NA BACIA HIDROGRÁFICA DA LAGOA MIRIM, COM ENFOQUE EM ASPECTOS FÍSICOS, VISANDO A PLANIFICAÇÃO AMBIENTAL.	NMA
01.0.94.381.09	OTÁVIO J.W. SIQUEIRA	INTEGRAÇÃO DE DADOS E SUPORTE A PLANIFICAÇÃO (LOCAL E REGIONAL) PARA O USO DAS TERRAS DO SUL-RS, ATRAVÉS DE INDICADORES GEOREFERENCIADOS	CPACT/SEDE

01.0.94.381.10	MARIA DE OLIVEIRA	CARACTERIZAÇÃO DE MATAS RIPÁRIAS DA LAGUNA DOS PATOS: A MATA DO ARROIO TOTO.	UCPEL
01.0.94.381.11	RUY SILVEIRA	EFICIÊNCIA VISUAL DE FILTROS ESPACIAIS PARA DISCRIMINAÇÃO DE UNIDADES DE SOLO A NÍVEL DE RECONHECIMENTO.	UFPEL
01.0.94.381.12	MARIA ROSA	AValiação DAS ÁREAS DE BANHEADOS DA BACIA HIDROGRÁFICA DA LAGOA MIRUM.	IBAMA
01.0.94.381.13	HERO JÚNIOR	CARACTERIZAÇÃO SAZONAL DO CAMPO NATIVO LOCALIZADO EM DIFERENTES TIPOS DE SOLO DA REGIÃO LITORAL-SUL DO ESTADO DO RIO GRANDE DO SUL.	UFPEL
01.0.94.382	FLÁVIO C. CARVALHO	IDENTIFICAÇÃO E REVERSÃO DE PROCESSOS DE DEGRADAÇÃO EM SOLOS DA REGIÃO DE CLIMA TEMPERADO.	CPACT/SEDE
01.0.94.382.01	PEDRO J. FASOLO	AValiação DO ESTADO ATUAL E RISCO DE DEGRADAÇÃO DO RECURSO SOLO NA REGIÃO DE CLIMA TEMPERADO.	CNPS
01.0.94.382.02	REINALDO O. POTTER	LEVANTAMENTO SEMDETALHADO DE UMA ÁREA DE SOLOS DERIVADOS DE ARENITO NA FRONTEIRA OESTE DO ESTADO DO RIO GRANDE DO SUL.	CNPS
01.0.94.382.03	FLAVIO C. CARVALHO	RECUPERAÇÃO DE SOLOS DEGRADADOS DO PLANALTO SUL-RIO-GRANDENSE, ATRAVÉS DE ROTAÇÃO DE CULTURAS E ADUBAÇÃO VERDE.	CPACT/SEDE
01.0.94.382.04	DALVAN J. REINERT	RECUPERAÇÃO DA AGREGAÇÃO PELO USO DE LEGUMINOSAS E GRAMÍNEAS EM SOLO PODZÓLICO VERMELHO-AMARELO.	UFSM
01.0.94.382.05	JOÃO MIELNICZUK	COBERTURA VEGETAL COMO ALTERNATIVA DE RECUPERAÇÃO DE SOLOS DEGRADADOS DA PLANÍCIE CENTRAL.	UFRGS
01.0.94.383	MÁRIO F.C. GASTAL	RECUPERAÇÃO E MELHORIA DA CAPACIDADE PRODUTIVA DOS SOLOS HIDROMÓRFICOS DA REGIÃO DE CLIMA TEMPERADO ATRAVÉS DE SIST. SUST. DE PRODUÇÃO.	CPACT/EETB
01.0.94.383.01	ANTONIO A. RAUPP	AValiação DE GENÓTIPOS DE ESPÉCIES DE VERÃO EM SOLOS HIDROMÓRFICOS.	CPACT/EETB
01.0.94.383.02	VERNETTI JÚNIOR	ROTAÇÃO E SUCESSÃO DE CULTURAS EM SOLOS HIDROMÓRFICOS.	CPACT/EETB

01.0.94.383.03	CLAUDIO DA SILVA	IRRIGAÇÃO E DRENAGEM EM SOLOS HIDROMÓRFICOS.	CPACT/EEETB
01.0.94.383.04	JOSÉ MARIA PARFITT	MANEJO DO SOLO VISANDO A MELHORIA DE SEUS ATRIBUTOS FÍSICOS, QUÍMICOS E BIOLÓGICOS.	CPACT/EEETB
01.0.94.383.05	MÁRIO F.C. GASTAL	ATIVIDADES DE GESTÃO DO PROJETO 01.0.94.383.	CPACT/EEETB
01.0.94.385	SILVIO STEINMETZ	MELHORIA NA EFICIÊNCIA DE UTILIZAÇÃO DO RECURSO CLIMA NA REGIÃO SUL DO BRASIL.	CPACT/EEETB
01.0.94.385.01	FRANCISCO N. ASSIS	ANÁLISE DA OCORRÊNCIA E DA QUANTIDADE DE CHUVA NO RS.	UFPEL
01.0.94.385.02	JOÃO B. DA SILVA	DETERMINAÇÃO DA ÉPOCA IDEAL DE SEMEADURA DA SOJA A PARTIR DE DADOS DE RENDIMENTO E DE PRECIPITAÇÃO PLUVIOMÉTRICA.	UFPEL
01.0.94.385.03	GALLEO BURIOL	PROBABILIDADE DE OCORRÊNCIA DE TEMPERATURAS MÍNIMAS DO AR PREJUDICIAIS A FECUNDAÇÃO DAS FLORES DO ARROZ (<i>Oryza sativa</i> , L.) NO RS.	UFSM
01.0.94.385.04	SILVIO STEINMETZ	CARACTERIZAÇÃO AGROCLIMATOLÓGICA DO PROBLEMA: FRIO EM ARROZ IRRIGADO NA REGIÃO SUL DO RIO GRANDE DO SUL.	CPACT/EEETB
01.0.94.385.05	FERNANDO S. DA MOTA	PROBABILIDADE DE PERÍODOS FAVORÁVEIS PARA FENAÇÃO NO RS.	UFPEL
01.0.94.385.06	SILVIO STEINMETZ	EFICIÊNCIA DE UTILIZAÇÃO DA RADIAÇÃO SOLAR PELAS CULTURAS DE VERÃO EM SOLOS HIDROMÓRFICOS.	CPACT/EEETB
01.0.94.385.07	REIMAR CARLESSO	ECOFISIOLOGIA DA CULTURA DO MILHO: SIMULAÇÃO MATEMÁTICA DO CRESCIMENTO E DESENVOLVIMENTO DAS PLANTAS DE MILHO.	UFSM
01.0.94.385.08	OTÁVIO J.W. SIQUEIRA	VALIDAÇÃO E CALIBRAÇÃO DOS MODELOS DE SIMULAÇÃO IBSNAT E AVALIAÇÃO ESTRATÉGICA DE TECNOLOGIAS, NA REGIÃO DE CLIMA TEMPERADO.	CPACT/SEDE
01.0.94.385.09	SILVIO STEINMETZ	UTILIZAÇÃO DA ESTAÇÃO AGROCLIMATOLÓGICA COMO INSTRUMENTO DE APOIO A PESQUISA, AO ENSINO E A SOCIEDADE DA REGIÃO DE PELOTAS.	CPACT/EEETB

EMBRAPA/CPACTを中心に実施中の油料作物分野のプロジェクト及びサブプロジェクト一覧

RELAÇÃO DOS PROJETOS E SUBPROJETOS DA ÁREA DE OLERICULTURA, EM ANDAMENTO, LIDERADOS NO CPACT-EMBRAPA

登録番号	リーダー/責任者	プロジェクト及びサブプロジェクト名	実施部署
CÓDIGO	LÍDER/RESPONSÁVEL	TÍTULO DO PROJETO/SUBPROJETO	UNID. EXEC.
02.0.94.221	ELIANE AUGUSTIN	BANCO DE GERMOPLASMA DE HORTALIÇAS PARA A REGIÃO SUL DO BRASIL.	CPACT/SEDE
02.0.94.221.01	DELORGE M. DA COSTA	COLETA, CONSERVAÇÃO E CARACTERIZAÇÃO DE GERMOPLASMA DE BATATAS SILVESTRES (<i>Solanum</i> spp.) QUE OCORREM NO SUL DO BRASIL.	CPACT/SEDE
02.0.94.221.02	ALSENY GARCIA	COLETA, IDENTIFICAÇÃO E CONSERVAÇÃO DE GERMOPLASMA DE <i>Cucurbita</i> spp.	CPACT/SEDE
02.0.94.221.03	ALSENY GARCIA	COLETA E CONSERVAÇÃO DE GERMOPLASMA DE CEBOLA.	CPACT/SEDE
02.0.94.221.04	ALVERIDES M. SANTOS	COLETA E CONSERVAÇÃO DE GERMOPLASMA DE MELÃO.	CPACT/SEDE
02.0.94.221.05	ALVERIDES M. SANTOS	COLETA, CARACTERIZAÇÃO, CONSERVAÇÃO E USO DE GERMOPLASMA DE CENOURA.	CPACT/SEDE
02.0.94.221.06	JOSÉ F.M. PEREIRA	COLETA, CONSERVAÇÃO E USO DE GERMOPLASMA DE PIMENTA.	CPACT/SEDE
02.0.94.221.07	ALSENY GARCIA	COLETA, CONSERVAÇÃO, CARACTERIZAÇÃO E USO DE GERMOPLASMA DE BATATA-DOCE.	CPACT/SEDE
02.0.94.221.08	GERSON R.L. FORTES	CONSERVAÇÃO 'IN VITRO' DE GERMOPLASMA DE ASPARGO, BATATA E ALHO.	CPACT/SEDE
02.0.94.221.09	LUCIO F. THOMAZELLI	INTRODUÇÃO E AVALIAÇÃO DE GERMOPLASMA DE BATATA-DOCE PARA O ESTADO DE SANTA CATARINA.	EPAGRI

05.0.94.061	CARLOS REISSER JR.	AUMENTO DA EFICIÊNCIA DO SISTEMA PRODUTIVO DE HORTALIÇAS EM AMBIENTES PROTEGIDOS.	CPACT/SEDE
05.0.94.061.01	JOSÉ F.M. PEREIRA	SISTEMAS DE PRODUÇÃO DE HORTALIÇAS EM AMBIENTES PROTEGIDOS VISANDO A AMPLIAÇÃO DO PERÍODO DE OFERTA E AUMENTO DA QUALIDADE.	CPACT/SEDE
05.0.94.061.02	CARLOS A.B. MEDEIROS	MONITORAMENTO E CONTROLE DE ALTERAÇÕES NA MICROBIOLOGIA DOS SOLOS CULTIVADOS EM AMBIENTES PROTEGIDOS.	CPACT/SEDE
05.0.94.061.03	CARLOS REISSER JR.	COMPARATIVO ENTRE MODELOS E COBERTURAS PLÁSTICAS PARA A PRODUÇÃO DE HORTALIÇAS EM REGIÕES DE CLIMA TEMPERADO.	CPACT/SEDE
05.0.94.061.04	GALILEO BURIOL	ASPECTOS FÍSICOS DA SOLARIZAÇÃO DE SOLOS AGRÍCOLAS EM AMBIENTES PROTEGIDOS.	UFMS
05.0.94.061.05	FLAVIO SCHNEIDER	AUMENTO DA EFICIÊNCIA TÉRMICA DE ESTUFAS PLÁSTICAS	UFMS
05.0.94.061.06	EUNICE CALVETE	INTRODUÇÃO E ADAPTAÇÃO DE HORTALIÇAS PARA A PRODUÇÃO EM AMBIENTES PROTEGIDOS NO SUL DO BRASIL.	UPF
05.0.94.061.07	ROBERTA PEIL	CONSUMO DE ÁGUA DE HORTALIÇAS EM AMBIENTES PROTEGIDOS.	UFPEL
05.0.94.066	JULIO DANIELS	TECNOLOGIAS P/ AUMENTAR A QUALID. DO TUBÉRCULO E A EFIC. PRODUT. DO SIST. PROD. DE BATATA, EM EMP. FAMILIARES, NOS PLAN. E SERRAS REG. SUL.	CPACT/SEDE
05.0.94.066.01	DELORGE M. DA COSTA	criação de cultivares de batata (<i>Solanum tuberosum</i> L.) para mesa e processamento.	CPACT/SEDE
05.0.94.066.02	FLÁVIO G. HERTER	ESTÍMULO DA BROTAÇÃO DAS GEMAS DE TUBÉRCULOS DE BATATA, NAS CONDIÇÕES CLIMÁTICAS DO SUL DO BRASIL.	CPACT/SEDE
05.0.94.066.03	FLÁVIO C. CARVALHO	SISTEMAS DE ROTAÇÃO DE CULTURAS PARA A BATATA.	CPACT/SEDE
05.0.94.066.04	JARME SECHIN	NUTRIÇÃO DA BATATA NOS PLANALTOS DAS ARAUCÁRIAS E SUL-RIO-GRANDENSE E NAS SERRAS DO CENTRO E OESTE.	FEPAGRO
05.0.94.066.05	JULIO DANIELS	ESTUDO DE VIROSES EM BATATA NA REGIÃO SUL.	CPACT/SEDE

05.0.94.066.06	LUIS A. SUITA CASTRO	PRODUÇÃO E UTILIZAÇÃO DE ANTI-SORO PARA DIAGNOSE DE DOENÇAS BACTERIANAS DA BATATA.	CPACT/SEDE
05.0.94.066.07	LUIZ BENINCÁ SALLES	SUSCETIBILIDADE DE CULTIVARES DE BATATA AO ATAQUE E CONTROLE DAS PRAGAS DO SOLO.	CPACT/SEDE
05.0.94.066.08	ARIONE S. PEREIRA	MELHORIA DA QUALIDADE DA BATATA PARA O PROCESSAMENTO	CPACT/SEDE
05.0.94.121	ÂNGELA D. CAMPOS	MELHORIA DOS SIST. DE PROD. E AMPL. DO PERÍODO DE OFERTA DE HORTALIÇAS EM PEQUENAS PROPRIEDADES NA PLANÍCIE, PLANALTO E SERRA DA REGIÃO SUL	CPACT/SEDE
05.0.94.121.01	ÂNGELA DINIZ CAMPOS	INDUÇÃO DE CRESCIMENTO DE ALFACE, CENOURA E BETERRABA.	CPACT/SEDE
05.0.94.121.02	ÂNGELA DINIZ CAMPOS	ADAPTAÇÃO E AVALIAÇÃO DE CULTIVARES DE HORTALIÇAS A REGIÃO SUL.	CPACT/SEDE
05.0.94.121.03	JULIO DANIELS	INCIDÊNCIA E AVALIAÇÃO DA RESISTÊNCIA DE ALGUMAS OLERÍCOLAS A BACTERIOSES E VIROSES	CPACT/SEDE
05.0.94.121.04	REGINA G. CARNEIRO	MANEIO INTEGRADO DE PRAGAS E NEMATÓIDES EM HORTALIÇAS.	CPACT/SEDE
05.0.94.121.05	CARLOS REISSER JR.	MANEIO DAS CULTURAS DE ASPARGO E BATATA-DOCE.	CPACT/SEDE
05.0.94.121.06	LUIS A. SUITA CASTRO	DESENVOLVIMENTO E ADAPTAÇÃO DE TECNOLOGIAS PARA MELHORIA DA PRODUTIVIDADE E QUALIDADE DA BATATA-DOCE NA REGIÃO SUL.	CPACT/SEDE
05.0.95.063	ALSENY GARCIA	SELEÇÃO DE GENÓTIPOS SUPERIORES E FORMAS DE MANEJO MAIS ADEQUADAS PARA A CULTURA DA CEBOLA NAS REGIÕES TEMPERADAS DO SUL DO BRASIL	CPACT/SEDE
05.0.95.063.01	ALSENY GARCIA	criação de cultivares de cebola de dias longos, de alta produtividade e qualidade.	CPACT/SEDE
05.0.95.063.02	CARLOS L. GANDIN	MELHORAMENTO GENÉTICO DE CEBOLA CRIOULA PARA A REGIÃO SUL DO BRASIL.	EPAGRI

EMBRAPA/CPACTにおける実施中の果樹分野のプロジェクト及びサブプロジェクト一覧

RELAÇÃO DOS PROJETOS E SUBPROJETOS DA ÁREA DE FRUTICULTURA, EM ANDAMENTO, LIDERADOS NO CPACT-EMBRAPA

登録番号	リーダー/責任者	プロジェクト/サブプロジェクト名	実施部署
CÓDIGO	LÍDER/RESPONSÁVEL	TÍTULO DO PROJETO/SUBPROJETO	UNID. EXEC.
02.0.94.222	BONIFACIO NAKASU	BANCO ATIVO DE GERMOPLASMA DE PRUNÓIDEAS E DE FRUTEIRAS NATIVAS DA REGIÃO SUL DO BRASIL.	CPACT/SEDE
02.0.94.222.01	BONIFACIO NAKASU	COLETA, CARACTERIZAÇÃO E PRESERVAÇÃO DE FRUTEIRAS NATIVAS.	CPACT/SEDE
02.0.94.222.02	MARIA C.B. RASEIRA	BANCO ATIVO DE GERMOPLASMA DE PRUNÓIDEAS.	CPACT/SEDE
02.0.94.222.03	JEAN P. DUCROQUET	BANCO DE GERMOPLASMA DE GOIABEIRA SERRANA (<i>Feijoa sellowiana</i>).	EPAGRI
05.0.94.062	MARIA C.B. RASEIRA	APROVEITAMENTO DAS CONDIÇÕES EDAFO-CLIMÁTICAS DA REGIÃO SUL DO BRASIL P/A PROD. DE FRUTAS DE CAROÇO DE ALTA QUAL. E EFIC. PRODUTIVA.	CPACT/SEDE
05.0.94.062.01	MARIA C.B. RASEIRA	CULTIVARES DE PESSEGUEIROS E AMEIXEIRAS PARA DIFERENTES ECOSISTEMAS MERCADOS.	CPACT/SEDE
05.0.94.062.02	OLINDA M. MARTINS	DIAGNOSE E CONTROLE DE DOENÇAS DE PRUNÓIDES.	CPACT/SEDE
05.0.94.062.03	AILTON RASEIRA	PRÁTICAS DE MANEJO EM POMARES DE PESSEGUEIROS E AMEIXEIRAS, VISANDO QUALIDADE E EFICIÊNCIA PRODUTIVA.	CPACT/SEDE
05.0.94.062.04	LUIZ A.B. SALLES	BIOECOLOGIA E CONTROLE DA MOSCA-DAS-FRUTAS, <i>Anastrepha fraterculus</i> .	CPACT/SEDE
05.0.94.062.05	ETMAR GRELLMAN	TESTE DE CULTIVARES E SELEÇÕES DE PESSEGUEIROS E AMEIXEIRAS NA REGIÃO FISIOGRAFICA DA ENCOSTA SUPERIOR DO NORDESTE.	CIENTEC/D/PAGRC
05.0.94.062.06	ÂNGELA D. CAMPOS	MORTE DE PLANTAS: DIAGNÓSTICO E CONTROLE.	CPACT/SEDE
05.0.94.062.07	EMILIO DELLA BRUNA	TESTE DE CULTIVARES E SELEÇÕES DE DRUPÁCEAS EM URUSSANGA - SC.	EPAGRI

05.0.94.062.08	JOÃO BERNARDI	TESTE DE CULTIVARES E SELEÇÕES DE DRUPÁCEAS NA REGIÃO DE VACARIA.	CNPVU
05.0.94.062.09	CANGUSSU S. MATOS	INTRODUÇÃO E AVALIAÇÃO DE CULTIVARES E SELEÇÕES DE AMEDEIRAS E PESSEGUEIROS, EM SANTA CATARINA.	EPAGRI
05.0.94.065	ANTÔNIO MEDEIROS	DESENVOLVIMENTO DE TECNOL. P/A MELHORIA DA QUALIDADE E DA EFIC. PRODUTIVA DO SIST. DE PROD. DE POMACEAS EM ÁREAS DE CLIMA TEMPERADO.	CPACT/SEDE
05.0.94.065.01	MARIA C.B. RASEIRA	CULTIVARES DE MACIEIRA ADAPTADAS AS CONDIÇÕES DO PLANALTO DA REGIÃO SUL.	CPACT/SEDE
05.0.94.065.03	NELSON LUIZ FINARDI	PORTA-ENXERTOS PARA POMACEAS NA REGIÃO SUL.	CPACT/SEDE
05.0.94.065.04	LUIS A. SUIJA CASTRO	VIROSES EM POMARES NA REGIÃO SUL DO BRASIL.	CPACT/SEDE
05.0.94.065.05	DARCY CAMELATTO	UNIFORMIZAÇÃO DA INDUÇÃO E QUEBRA DA DORMÊNCIA DAS GEMAS DE POMACEAS NA REGIÃO SUL.	CPACT/SEDE
05.0.94.065.07	DARCY CAMELATTO	CAUSAS E CONTROLE DO ABORTAMENTO DE GEMAS FLORAIS DA PEREIRA.	CPACT/SEDE
05.0.94.065.09	ANTÔNIO R. MEDEIROS	PLANTAS INVASORAS CONTROLADAS E PERSISTENTES A UTILIZAÇÃO DE HERBICIDAS, EM POMARES DE MACIEIRA.	CPACT/SEDE
05.0.94.122	ALVERIDES SANTOS	SISTEMA DE CULTIVO PARA FRUTEIRAS VOLTADAS A PEQUENA PROPRIEDADE.	CPACT/SEDE
05.0.94.122.01	ALVERIDES M. SANTOS	INTRODUÇÃO E CRIAÇÃO DE CULTIVARES DE MORANGUEIRO COM TOLERÂNCIA A <i>Antracnose</i> e <i>Micosferella</i> E BOA QUALIDADE DE FRUTOS.	CPACT/SEDE
05.0.94.122.02	ALVERIDES M. SANTOS	MELHORAMENTO GENÉTICO DA AMORA-PRETA.	CPACT/SEDE
05.0.94.122.03	ALVERIDES M. SANTOS	INTRODUÇÃO DO CULTIVO DE MIRTILLO PARA O SUL DO BRASIL.	CPACT/SEDE
05.0.94.122.04	JOEL F. FORTES	CONTROLE DA <i>Micosferella</i> e <i>Antracnose</i> EM MORANGUEIRO.	CPACT/SEDE
05.0.94.122.05	CARLOS REISSER JR.	IRRIGAÇÃO PARA A CULTURA DO MORANGUEIRO.	CPACT/SEDE

05.0.94.122.06	GILBERTO COLLARES	PRODUÇÃO DE MUDAS DE MORANGUEIRO SOB DIFERENTES NÍVEIS DE IRRIGAÇÃO.	UFFEL
05.0.94.122.08	A.P. MATA	AVALIÇÃO DE CULTIVARES DE MORANGUEIROS EM SISTEMA ORGÂNICO NA REGIÃO SERRANA DO ESTADO DO RIO DE JANEIRO.	PESAGRO/RJ
10.0.95.481	PAULO J. ARAÚJO	APROVEITAMENTO DE FRUTAS DE CLIMA TEMPERADO ATRAVÉS DA MELHORIA DE METODOS DE COLHEITA, ARMAZENAMENTO, PROCESSAMENTO ARTEZANAL.	CPACT/SEDE
10.0.95.481.01	CLAUDIO J.S. FREIRE	PREVISÃO DA INCIDÊNCIA DO BITTER PIT EM MAÇÃ DAS CULTIVARES GALA, GOLDEN E FUJI NO PLANALTO DAS ARAUCÁRIAS.	CPACT/SEDE
10.0.95.481.02	PAULO J. ARAÚJO	FISIOLOGIA E ARMAZENAMENTO REFRIGERADO DE PÊSEGO E ARAÇÁ.	CPACT/SEDE
10.0.95.481.03	M. CRISTINA MAGNANI	APROVEITAMENTO DO DESCARTE DE MAÇÃS PARA O PROCESSAMENTO DE PRODUTOS ARTEZANAL.	UFFEL
10.0.95.481.04	ROSA M. V. SANHUEZA	CONTROLE INTEGRADO DAS PODRIDÕES DE MAÇÃS FRIGORIFICADAS.	CNPVU

EMBRAPA/CPACTにおける実施中の穀物分野のプロジェクト及びサブプロジェクト一覧

RELAÇÃO DOS PROJETOS E SUBPROJETOS DA ÁREA DE GRÃOS, EM ANDAMENTO, LIDERADOS NO CPACT-EMBRAPA

登録番号	リーダー/責任者	プロジェクト/サブプロジェクト名	実施部署
CÓDIGO	LÍDER/RESPONSÁVEL	TÍTULO DO PROJETO/SUBPROJETO	UNID. EXEC.
04.0.94.441	MARILDA P. PORTO	MELHORIA DA EFICIÊNCIA PRODUTIVA DOS SISTEMAS DE PRODUÇÃO DE MILHO DE CLIMA TEMPERADO.	CPACT/EEETB
04.0.94.441.01	MARILDA P. PORTO	VIABILIDADE DA CULTURA DO MILHO PÓS-FUMO.	CPACT/EEETB
04.0.94.441.02	DALTRO CORDEIRO	CURVAS DE PRODUÇÃO PARA RECOMENDAÇÃO DE ADUBAÇÃO FOSFATADA E POTÁSSICA P/CULTURA DO MILHO NO PLANALTO SUL-RIO-GRANDENSE E CAMPANHA GAÚCHA.	CPACT/EEETB
04.0.94.441.03	FLÁVIO C. CARVALHO	SUCESÃO DE CULTURAS E MÉTODOS DE SEMEADURA PARA O MILHO NO PLANALTO SUL-RIO-GRANDENSE.	CPACT/SEDE
04.0.94.441.04	ELIEZER G. WINKLER	AVALIÇÃO DE CULTIVARES DE MILHO PARA FINS DE RECOMENDAÇÃO, NO PLANALTO SUL-RIO-GRANDENSE.	CPACT/SEDE
04.0.94.441.05	MOACIR C. ELLAS	ARMAZENAMENTO DE GRÃOS DE MILHO (<i>Zea mays</i> , L.) A NÍVEL DE PROPRIEDADE RURAL.	UFPEL
04.0.94.441.06	MARILDA P. PORTO	GESTÃO E VALIDAÇÃO DE TECNOLOGIAS PARA A MELHORIA DA EFICIÊNCIA PRODUTIVA DOS SISTEMAS DE PRODUÇÃO DE MILHO DE CLIMA TEMPERADO.	CPACT/EEETB
04.0.94.443	JOSÉ F. S. MARTINS	MANEJO DA CULTURA DO ARROZ IRRIGADO NA REGIÃO DE CLIMA TEMPERADO.	CPACT/EEETB
04.0.94.443.01	ALGENOR DA S. GOMES	SISTEMAS DE CULTIVO DE ARROZ IRRIGADO.	CPACT/EEETB
04.0.94.443.02	PAULO FAGUNDES	ADEQUAÇÃO E DESENVOLVIMENTO DE PRÁTICAS CULTURAIS PARA LINHAGENS PROMISSORAS DE ARROZ IRRIGADO.	CPACT/EEETB
04.0.94.443.03	LEDEMAR DA C. VAHL	NUTRIÇÃO MINERAL E ADUBAÇÃO DA CULTURA DO ARROZ IRRIGADO.	UFPEL

04.0.94.443.04	SERGIO IRACU LOPES	NÍVEIS E ÉPOCAS DE APLICAÇÃO DE POTÁSSIO NA CULTURA DE ARROZ IRRIGADO	IRGA
04.0.94.443.05	RICHARD E. BACHA	MANEJO DA ÁGUA DE IRRIGAÇÃO, ASSOCIADO A ÉPOCA DE APLICAÇÃO DE FÓSFORO E POTÁSSIO EM ARROZ IRRIGADO PRÉ-GERMINADO.	EPAGRI
04.0.94.443.06	VALMIR G. MENEZES	COMPETIÇÃO DE <i>Echinochloa crusgalli</i> (L.) Beauv. PARA CULTURA DO ARROZ IRRIGADO.	IRGA
04.0.94.443.07	VONI A. ANDRADE	MANEJO INTEGRADO DE PLANTAS DANINHAS NA CULTURA DO ARROZ IRRIGADO.	CPACT/EEETB
04.0.94.443.08	ALCEU S. RIBEIRO	MANEJO INTEGRADO DE DOENÇAS DO ARROZ IRRIGADO.	CPACT/EEETB
04.0.94.443.09	LUCAS MIURA	CONTROLE DA BRUSONE DE PANÍCULA DO ARROZ ATRAVÉS DO GOTEJAMENTO DE FUNGICIDAS NA ÁGUA DE IRRIGAÇÃO.	EPAGRI
04.0.94.443.10	JOSÉ F. SILVA MARTINS	MANEJO DE PRAGAS NA CULTURA DO ARROZ IRRIGADO.	CPACT/EEETB
04.0.94.443.11	JARME V. DE OLIVEIRA	VARIAÇÃO DA LÂMINA D'ÁGUA E DENSIDADE POPULACIONAL DA BICHEIRA-DA-RAIZ (<i>Orzophagus oryzae</i> , COSTA LIMA), NA CULTURA DO ARROZ IRRIGADO	IRGA
04.0.94.443.12	AUREA SCHEMITT	CONTROLE BIOLÓGICO DA BICHEIRA-DA-RAIZ (<i>Orzophagus oryzae</i>) NA CULTURA DO ARROZ IRRIGADO.	EPAGRI
04.0.94.443.13	DANIEL F. FRANCO	COLHEITA, PÓS-COLHEITA E INDUSTRIALIZAÇÃO DO ARROZ IRRIGADO.	CPACT/EEETB
04.0.94.443.14	ISABEL V. AZAMBUJA	BANCO DE DADOS SÓCIO-ECONÔMICOS E TECNOLÓGICOS DA CULTURA DO ARROZ IRRIGADO NA REGIÃO SUL DE CLIMA TEMPERADO.	CPACT/EEETB
04.0.94.443.15	JULIO CENTENO	IMPORTÂNCIA DO PÁSSARO-PRETO NA CULTURA DO ARROZ IRRIGADO.	CPACT/EEETB
04.0.94.443.16	EVANE FERREIRA	ECOLÓGIA E MANEJO DE CARAMUJOS NA CULTURA DO ARROZ IRRIGADO.	CNPAF
04.0.94.443.17	JOSÉ F.S. MARTINS	COORDENAÇÃO DE PESQUISA E TRANSFERÊNCIA DE TECNOLOGIA EM MANEJO DA CULTURA DO ARROZ IRRIGADO NA REGIÃO DE CLIMA TEMPERADO.	CPACT/EEETB

EMBRAPA/CPACTを中心に実施中の家畜生産分野のプロジェクト及びサブプロジェクト一覧

RELAÇÃO DOS PROJETOS E SUBPROJETOS DA ÁREA DE PRODUÇÃO ANIMAL, EM ANDAMENTO, LIDERADOS NO CPACT-EMBRAPA

登録番号	リーダー/責任者	プロジェクト/サブプロジェクト名	実施部署
CÓDIGO	LÍDER/RESPONSÁVEL	TÍTULO DO PROJETO/SUBPROJETO	UNID. EXEC.
06.0.95.483	MARIA CECÍLIA DAMÉ	PRODUÇÃO E MANUTENÇÃO DO REBANHO BOVÍDEO DO CPACT.	CPACT/EEETB
06.0.95.483.01	MARIA CECÍLIA DAMÉ	PRODUÇÃO E MANUTENÇÃO DO REBANHO BOVÍDEO DO CPACT.	CPACT/EEETB
06.0.95.483	JOSÉ CARLOS L. REIS	SISTEMAS INTEGRADOS DE PECUÁRIA DE CORTE COM A AGRICULTURA VISANDO SUSTENTABILIDADE.	CPACT/EEETB
06.0.95.483.01	JOSÉ CARLOS L. REIS	GERENCIAMENTO E DIFUSÃO DE TECNOLOGIA.	CPACT/EEETB
06.0.95.483.02	NELSON L. COSTA	RECRIA E TERMINAÇÃO DE BOVINOS E BUBALINOS.	CPACT/EEETB
06.0.95.483.03	JORGE FAINE GOMES	IRRIGAÇÃO E ADUBAÇÃO DE PASTAGENS CULTIVADAS EM ROTAÇÃO COM ARROZ IRRIGADO.	CPACT/EEETB
06.0.95.483.04	MARIA CECÍLIA DAMÉ	AValiação de atividade reprodutiva de bubalinos.	CPACT/EEETB
06.0.95.483.05	O.L.P. DE OLIVEIRA	EFEITO DE NÍVEIS DE CALCÁRIO NA ROTAÇÃO ARROZ/PASTAGEM.	CPSSUL
06.0.95.483.06	O.L.P. DE OLIVEIRA	AValiação da eficiência agrônômica do fosfato de gafsa em relação ao superfosfato simples.	CPSSUL
06.0.95.483.07	A.S. ACEVEDO	EFEITO DA ÉPOCA DE DIFERIMENTO E NÍVEIS DE ADUBAÇÃO FOSFATADA NA PRODUÇÃO E QUALIDADE DE SEMENTES DE <i>Trifolium vesiculosum</i> SAVI.	CPSSUL
06.0.95.483.08	V.N. SAMPAIO	AValiação de sistemas de produção e qualidade de sementes de BROWN TOP (<i>Agrostis capillaris</i> SIETH).	CPSSUL

EMBRAPA/CPACTを中心に実施中の技術普及・開発分野のプロジェクト及びサブプロジェクト一覧
 RELAÇÃO DOS PROJETOS E SUBPROJETOS DA ÁREA DE DIFUSÃO E DESENVOLVIMENTO, EM ANDAMENTO, LIDERADOS NO
 CPACT-EMBRAPA

登録番号	リーダー/責任者	プロジェクト/サブプロジェクト名	実施部署
CÓDIGO	LÍDER/RESPONSÁVEL	TÍTULO DO PROJETO/SUBPROJETO	UNID. EXEC.
13.0.94.601	VICTOR H.F. PORTO	AÇÕES DE P&D NA PERSPECTIVA DO DESENVOLVIMENTO REGIONAL EM ECOSISTEMAS DE CLIMA TEMPERADO.	CPACT/SEDE
13.0.94.601.01	MARCIO MAGNANI	VALIDAÇÃO METODOLÓGICA DOS "POLOS REGIONAIS" PARA APRIMORAMENTO DA DIFUSÃO DE TECNOLOGIA.	CPACT/SEDE
13.0.94.601.02	JOÃO CARLOS MADAIL	PROCESSOS DE DIVERSIFICAÇÃO, REESTRUTURAÇÃO E RECONVERSÃO DE SISTEMAS PRODUTIVOS FRENTE AO MERCOSUL.	CPACT/SEDE
13.0.94.601.03	VICTOR HUGO PORTO	ANÁLISE DOS SIST. PROD. E ORGANIZ. DOS ASSENTAMENTOS DOS PLANALTOS SUL-RIO-GRANDENSE E DA CAMPANHA DO RS, E DAS CONSEQUÊNCIAS PARA OS AGROECOSSIST.	CPACT/SEDE
13.0.94.601.04	GETULIO VILLELA	IDENTIFICAÇÃO E ANÁLISE DE SISTEMAS PRODUTIVOS RURAIS NOS MUNICÍPIOS QUE COMPOEM A ÁREA PILOTO DA REGIÃO DA CAMPANHA DO RS.	EMATER/RS
13.0.94.601.05	VERA M.F. MIORIN	CARACTERIZAÇÃO E ESTUDO DA POTENCIALIDADE E COMPETITIVIDADE DA PRODUÇÃO FAMILIAR DE REGIÕES DE FRONTEIRA.	UFSM
13.0.94.601.06	MARCELO MINA DIAS	AS ORGANIZAÇÕES NÃO-GOVERNAMENTAIS E O DESENVOLVIMENTO RURAL: POTENCIALIDADES E LIMITES DE SUA INTERVENÇÃO.	UFSM
13.0.94.601.07	ALTON RASEIRA	PRODUÇÃO DE SEMENTES E MUDAS DE FRUTEIRAS E HORTALIÇAS DE CLIMA TEMPERADO.	CPACT/SEDE
13.0.94.601.08	LUIZ CARLOS GREQUI	INDUSTRIALIZAÇÃO DE PRODUTOS AGRÍCOLAS GERADOS PELA PESQUISA.	CPACT/SEDE

EMBRAPA/CPACTを中心に実施中の農牧機械化計画のプロジェクト及びサブプロジェクト一覧

RELAÇÃO DO PROJETO E SUBPROJETOS DO PROGRAMA DE AUTOMAÇÃO AGROPECUÁRIA, EM ANDAMENTO, LIDERADO NO CPACT-EMBRAPA

登録番号	リーダー/責任者	プロジェクト/サブプロジェクト名	実施部署
CÓDIGO	LÍDER/RESPONSÁVEL	TÍTULO DO PROJETO/SUBPROJETO	UNID. EXEC.
12.0.94.030	AIRTON S. ALONÇO	DESENVOLVIMENTO E ADEQUAÇÃO DE MÁQUINAS AGRÍCOLAS E SISTEMAS MECANIZADOS PRÓPRIOS PARA A REGIÃO DE CLIMA TEMPERADO.	CPACT/SEDE
12.0.94.030.01	AIRTON S. ALONÇO	DESENVOLVIMENTO DE EQUIPAMENTOS E SISTEMAS PARA A COLETA DE DADOS RELATIVOS A MÁQUINAS AGRÍCOLAS.	CPACT/SEDE
12.0.94.030.02	AIRTON S. ALONÇO	AValiação científica de máquinas em lançamento no mercado e de novas técnicas mecanizadas na região de clima temperado.	CPACT/SEDE

EMBRAPA他の研究機関が中心となって実施しているプロジェクトにおいてCPACTの研究者が責任者となっているサブプロジェクト一覧

RELAÇÃO DE SUBPROJETOS, DE RESPONSABILIDADE DE PESQUISADORES DO CPACT, COMPONENTES DE PROJETOS LIDERADOS EM OUTROS CENTROS DE PESQUISA DA EMBRAPA

ÁREA DE OLERICULTURA 油料作物の分野

登録番号	リーダー/責任者	プロジェクト/サブプロジェクト名	実施部署
CODIGO	LÍDER/RESPONSÁVEL	TÍTULO DO PROJETO/SUBPROJETO	UNID. EXEC.
01.0.94.032	ELIANE MARIA R. DA SILVA	ASSOCIAÇÕES BIOLÓGICAS E MANEJO EM AGRICULTURA ORGÂNICA.	CNPAB/R. JANEIRO
01.0.94.032.03	CARLOS ALBERTO B. MEDEIROS	INTERAÇÃO ENTRE FUNGOS MICORRÍZICOS VESÍCULO-ARBUSCULARES E FUNGOS NEMATÓFAGOS NO CONTROLE BIOLÓGICO DE NEMATÓIDES.	CPACT/SEDE
05.0.94.021	JOSÉ AMATUZI BUSO	DESENVOLVIMENTO DE TECNOLOGIA DE PRODUÇÃO DE ALHO-SEMENTE DE ALTA QUALIDADE FITOSSANITÁRIA E FISIOLÓGICA.	CNPB / BRASÍLIA
05.0.94.021.07	ALSENY GARCIA	TRATAMENTO DE ALHO-SEMENTE DA CULTIVAR QUITÉRIA COM CHOQUE FRIO VISANDO ANTECIPAÇÃO DE COLHEITA NO RIO GRANDE DO SUL	CPACT/SEDE
10.0.94.741	TÂNIA BARRETO S. CORRÊA	PERDAS PÓS-COLHEITA DE FRUTAS E HORTALIÇAS DE MAIOR RENTABILIDADE: ESTRATÉGIAS PARA A SUA REDUÇÃO.	CTAA/R. JANEIRO
10.0.94.741.17	PAULO JUNQUEIRA DE ARAÚJO	MANUTENÇÃO DA QUALIDADE PÓS-COLHEITA DE TUBÉRCULOS, BULBOS E RAÍZES ATRAVÉS DO USO DE ANTIBROTANTES.	CPACT/SEDE
10.0.94.741.18	PAULO JUNQUEIRA DE ARAÚJO	ARMAZENAMENTO DE TUBÉRCULOS E RAÍZES NA PEQUENA PROPRIEDADE.	CPACT/SEDE

RELAÇÃO DE SUBPROJETOS, DE RESPONSABILIDADE DE PESQUISADORES DO CPACT, COMPONENTES DE
 PROJETOS LIDERADOS EM OUTROS CENTROS DE PESQUISA DA EMBRAPA

ÁREA DE FRUTICULTURA 果樹分野

CÓDIGO	LÍDER/RESPONSÁVEL	TÍTULO DO PROJETO/SUBPROJETO	UNID. EXEC.
05.0.94.003	GILMAR R. MACHTIGAL	AUMENTO DA EFICIÊNCIA DO SISTEMA PRODUTIVO EM FRUTICULTURA DE CLIMA TEMPERADO.	CNPQ/IB. GONÇALVES
05.0.94.003.04	ALTON RASEIRA	A INFLUÊNCIA DO ESPAÇAMENTO, PODA E CONDUÇÃO NA PRODUÇÃO DE PERA CV. PACKHAM'S NOS CAMPOS DE CIMA DA SERRA	CPACT/SEDE
06.0.94.003.06	FLÁVIO GILBERTO HERTER	EVOLUÇÃO DA DORMÊNCIA E TRANSFORMAÇÃO FLORAL EM MACIEIRA: RELAÇÕES COM FATORES CLIMÁTICOS E CRESCIMENTO VEGETATIVO, PARA O SUL DO BRASIL	CPACT/SEDE

RELAÇÃO DE SUBPROJETOS, DE RESPONSABILIDADE DE PESQUISADORES DO CPACT, COMPONENTES DE
 PROJETOS LIDERADOS EM OUTROS CENTROS DE PESQUISA DA EMBRAPA

ÁREA DE GRÃOS 穀物分野

CÓDIGO	LÍDER/RESPONSÁVEL	TÍTULO DO PROJETO/SUBPROJETO	UNID. EXEC.
04.0.94.061	ALÓISIO SARTORATO	MANEJO INTEGRADO DE DOENÇAS DO FEJÓEIRO COMUM.	CNPAF / GOIÂNIA
04.0.94.061.08	IRAJÁ FERREIRA ANTUNES	CONTROLE BIOLÓGICO DE DOENÇAS DO FEJÓEIRO COMUM.	CPACT/EETB
04.0.94.063	PAZLO EDZEO N. RANGEL	MELHORAMENTO GENÉTICO DO ARROZ IRRIGADO.	CNPAF / GOIÂNIA
4.0.94.063.05	ARLEI LAERTE S. TERRES	MELHORAMENTO GENÉTICO DE ARROZ IRRIGADO PARA CLIMA TEMPERADO.	CPACT/EETB
04.0.94.066	MARIA JOSÉ DEL PELOSO	MELHORAMENTO GENÉTICO DO FEJÓEIRO COMUM.	CPNAF / GOIÂNIA
04.0.94.066.21	IRAJÁ FERREIRA ANTUNES	MELHORAMENTO GENÉTICO DO FEJÓO (<i>Phaseolus vulgaris</i> L.) PARA O SUL DO BRASIL.	CPACT/EETB
04.0.94.066.22	IRAJÁ FERREIRA ANTUNES	AVALIAÇÃO DE GENÓTIPOS ÀS DOENÇAS DO FEJÓEIRO.	CPACT/EETB
04.0.94.066.23	IRAJÁ FERREIRA ANTUNES	CARACTERIZAÇÃO DAS RELAÇÕES ENTRE GENÓTIPOS DE FEJÓO E SUA ADAPTAÇÃO A SOLOS HIDROMÓRFICOS.	CPACT/EETB
04.0.94.066.24	ELIANE AUGUSTIN	IDENTIFICAÇÃO E ANÁLISE DE PUREZA VARIETAL DE CVS. DE FEJÓO ATRAVÉS DE PADRÕES ISOENZIMÁTICOS E RELAÇÕES COM A DESCOLORAÇÃO DE SEMENTES.	CPACT/SEDE
04.0.94.067	MASARU YOKOYAMA	MANEJO INTEGRADO DE PRAGAS DO FEJÓO.	CNPAF / GOIÂNIA
04.0.94.067.05	MIRTES MELO	ASPECTOS BIOLÓGICOS DE <i>Acanthoscelides obtectus</i> (Say, 1831) (COLEOPTERA, BRUCHIDAE) EM FEJÓO COMUM (<i>Phaseolus vulgaris</i>).	CPACT/EETB

04.0.94.261	MAURÍCIO ANTÔNIO LOPES	DESENVOLVIMENTO DE CULTIVARES DE MILHO.	CNPMS/ SETE LAGOAS
04.0.94.261.08	ELIEZER I.G. WINKLER	DESENVOLVIMENTO E AVALIAÇÃO DE VARIEDADES, LINHAGENS, SINTÉTICOS E HÍBRIDOS DE MILHO PARA CLIMA TEMPERADO.	CPACT/SETE
04.0.94.261.09	MARILDA PEREIRA PORTO	DESENVOLVIMENTO E AVALIAÇÃO DE CULTIVARES DE MILHO TOLERANTES AO ENCHARCAMENTO DOS SOLOS HIDROMÓRFICOS DE CLIMA TEMPERADO.	CPACT/SETE
04.0.94.263	CARLOS ROBERTO CASELA	MANEJO INTEGRADO DAS DOENÇAS DAS CULTURAS DE MILHO E DE SORGO.	CNPMS/SETE LAGOAS
04.0.94.263.09	NELY BRANÇÃO	ETIOLOGIA, EPIDEMIOLOGIA E CONTROLE DAS DOENÇAS DE MILHO E SORGO.	CPACT/SETE
04.0.94.321	LEONES ALVES DE ALMEIDA	DESENVOLVIMENTO DE GERMOPLASMA E CULTIVARES DE SOJA ADAPTADAS ÀS VÁRIAS REGIÕES ECOLÓGICAS E AOS VÁRIOS SISTEMAS DE PRODUÇÃO.	CNPSo/ LONDRINA
04.0.94.321.02	FRANCISCO DE J. VERNETTI	MELHORAMENTO GENÉTICO DE SOJA PARA OS PLANALTOS DA CAMPANHA GAÚCHA E SUL-RIO-GRANDENSE E PLANÍCIES CENTRAL E COSTEIRA.	CPACT/SETE
04.0.94.341	PEDRO LUÍZ SCHEEREN	MELHORAMENTO GENÉTICO DE TRIGO PARA O BRASIL	CNPT / PASSO FUNDO
04.0.94.341.05	VANDERLEI DA ROSA CAETANO	CRIAÇÃO E AVALIAÇÃO DE CULTIVARES E LINHAGENS DE TRIGO PARA A REGIÃO DE SOLOS HIDROMÓRFICOS DO SUL DO BRASIL E PLANALTO SUL-RIO-GRANDENSE.	CPACT/SETE
07.0.94.003		A CULTURA DO ALGODOEIRO HERBÁCEO.	CNPA / C. GRANDE
07.0.94.003.17	JOÃO CARLOS A. DIAS	IMPLANTAÇÃO DA CULTURA DO ALGODÃO HERBÁCEO NA REGIÃO DE TERRAS BAIXAS E ESCUDO CRISTALINO DO RS.	CPACT/SETE

RELAÇÃO DE SUBPROJETOS, DE RESPONSABILIDADE DE PESQUISADORES DO CPACT, COMPONENTES DE
 PROJETOS LIDERADOS EM OUTROS CENTROS DE PESQUISA DA EMBRAPA

ÁREA DE PRODUÇÃO ANIMAL 家畜生産分野

CÓDIGO	LÍDER/RESPONSÁVEL	TÍTULO DO PROJETO/SUBPROJETO	UNID. EXEC.
01.0.94.781	WALFREDO S.L. DE MACEDO	UTILIZAÇÃO, MANEJO E PRESERVAÇÃO DE RECURSOS FORRAGEIROS DOS CAMPOS NATURAIS NO SUL DO BRASIL	CPPSUL/BAGÉ
01.0.94.781.08	JOSÉ CARLOS LEITE REIS	CONTROLE DE INVASORAS DE CAMPO NATURAL	CPACT/RETB
02.0.94.332	CARLOS OTÁVIO MORAES	BANCO DE GERMOPLASMA DE PLANTAS FORRAGEIRAS DA REGIÃO SUL	CPPSUL/BAGÉ
02.0.94.332.06	JOSÉ CARLOS LEITE REIS	CARACTERIZAÇÃO E AVALIAÇÃO AGRONÔMICA DE GERMOPLASMA DE FORRAGEIRAS NO LITORAL SUL	CPACT/RETB
06.0.94.176	RENATO ANDREOTTI SILVA	DESENVOLVIMENTO DE MÉTODOS DE DIAGNÓSTICO E CONTROLE DE DOENÇAS NÃO PARASITÁRIAS DE BOVIDEOS.	CNPGC/C. GRANDE
06.0.94.176.03	MARIA CECÍLIA F. DAMÉ	DETERMINAÇÃO DA FREQUÊNCIA, DISTRIBUIÇÃO, PATOGENIA E FORMAS DE CONTROLE DE UMA DERMATOSE HEREDITÁRIA EM BÚFALOS.	CPACT/RETB
06.0.95.209	ALDENEK GONÇALVES ASSIS	MODELOS FÍSICOS DE SISTEMAS DE PRODUÇÃO COMO INSTRUMENTO DE PESQUISA E DESENVOLVIMENTO.	CNPGL/C. PACHECO
06.0.95.209.16	WALDYR STUMPF JÚNIOR	SISTEMA ALTERNATIVO DE PRODUÇÃO INTENSIVA E SUSTENTÁVEL DE LEITE EM CLIMA TEMPERADO.	CPACT/RETB

JICA