

資料19 プロジェクト対象校現況写真（抜粋）

№3 テパノ（カラソ保）

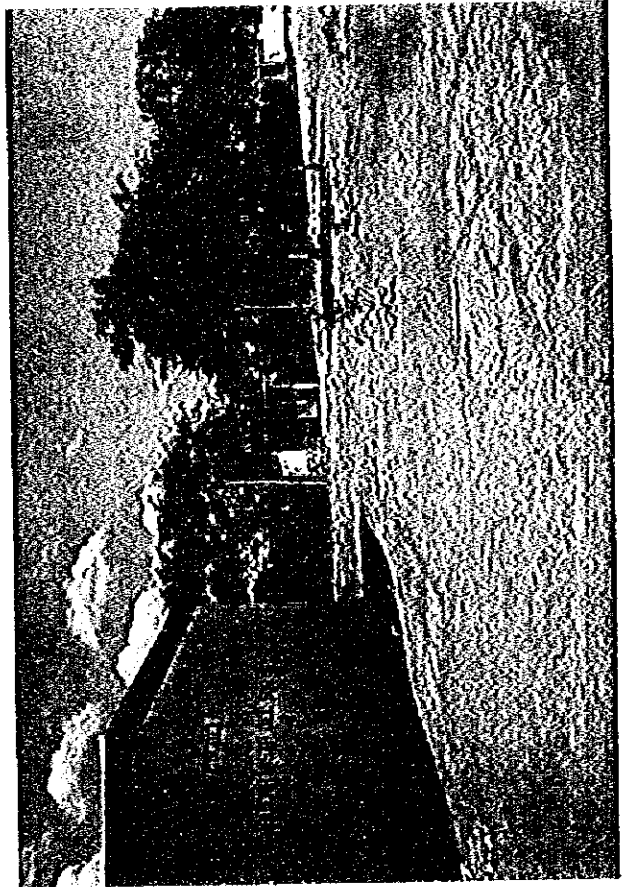

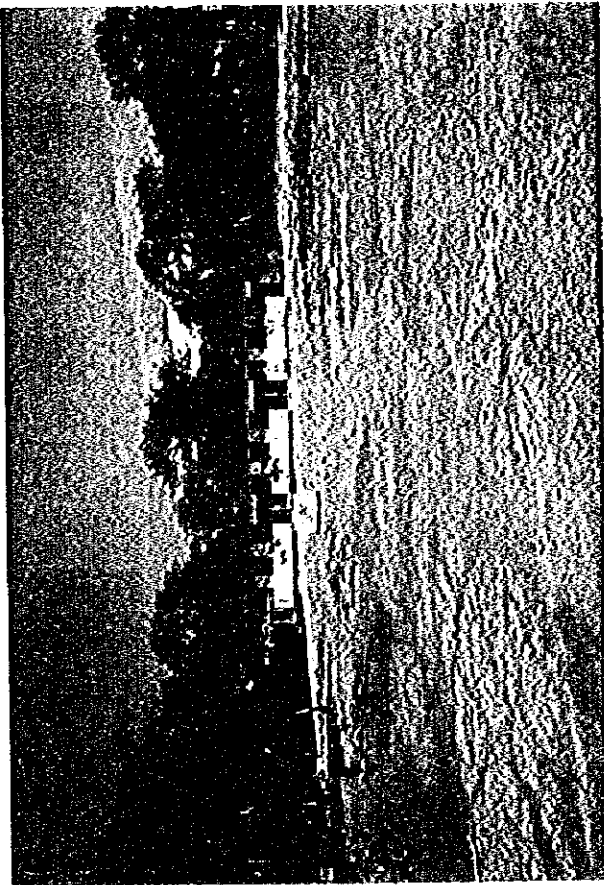
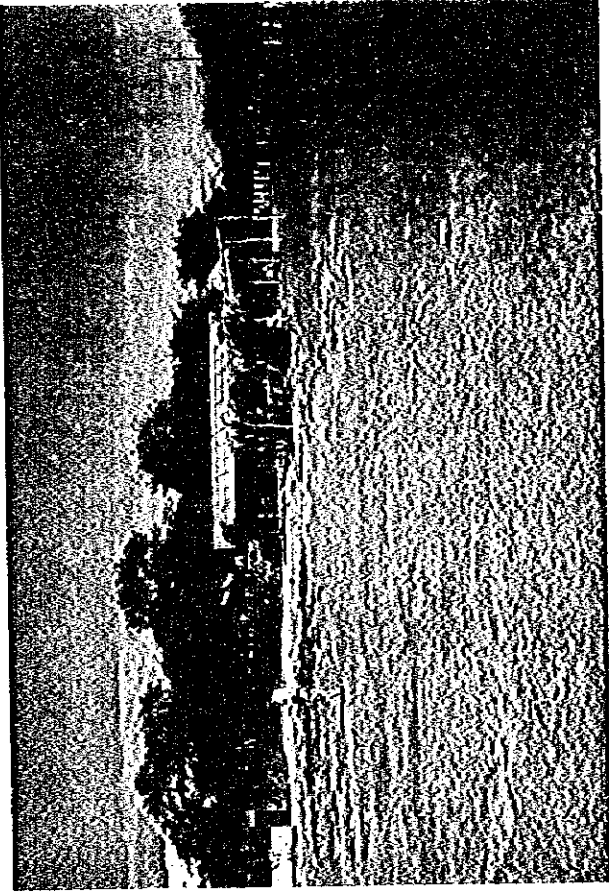
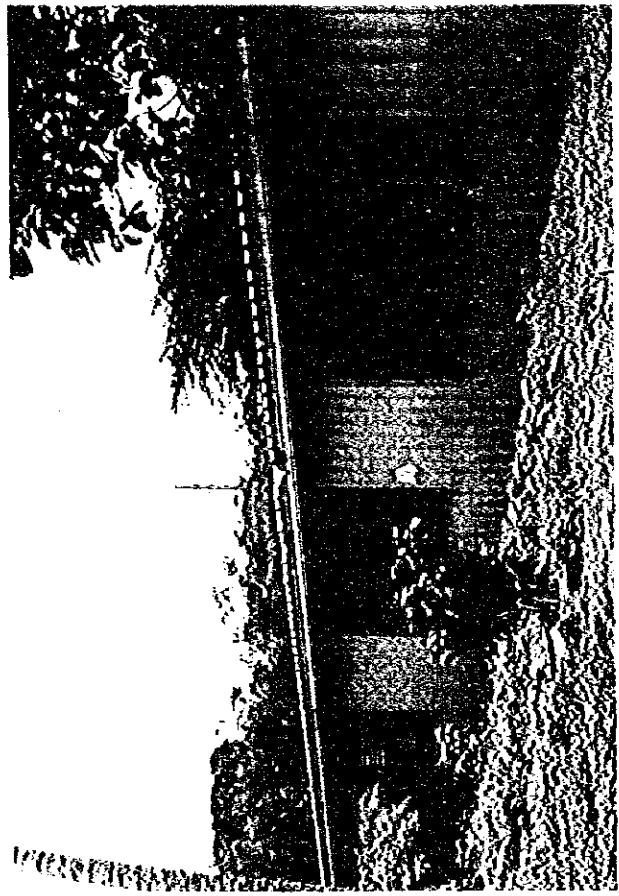
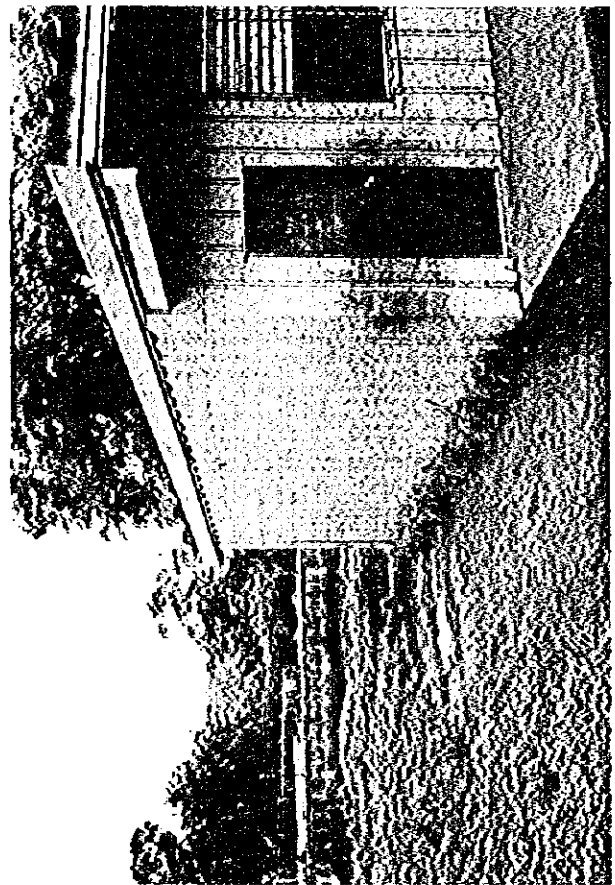
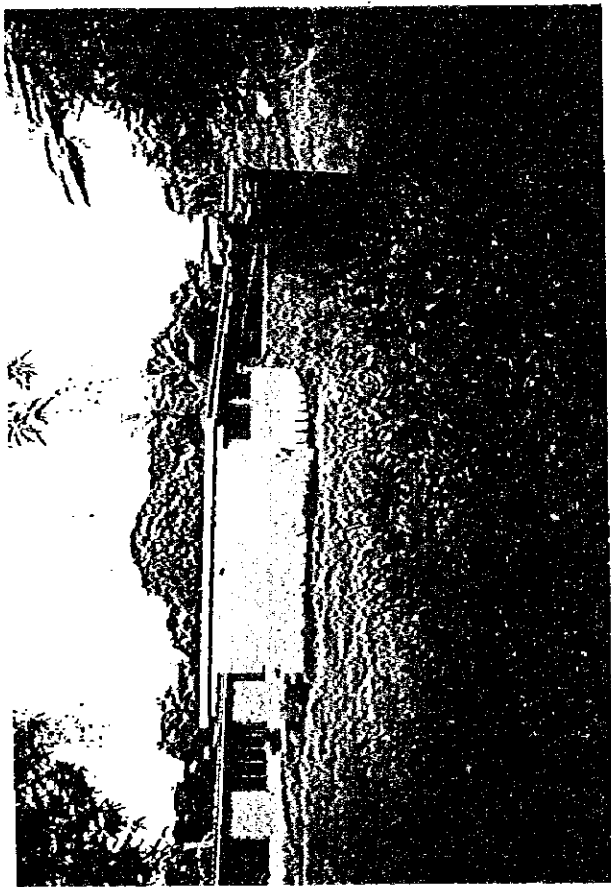

№14 ミゲル アンヘル オルチス (カラソノ県)

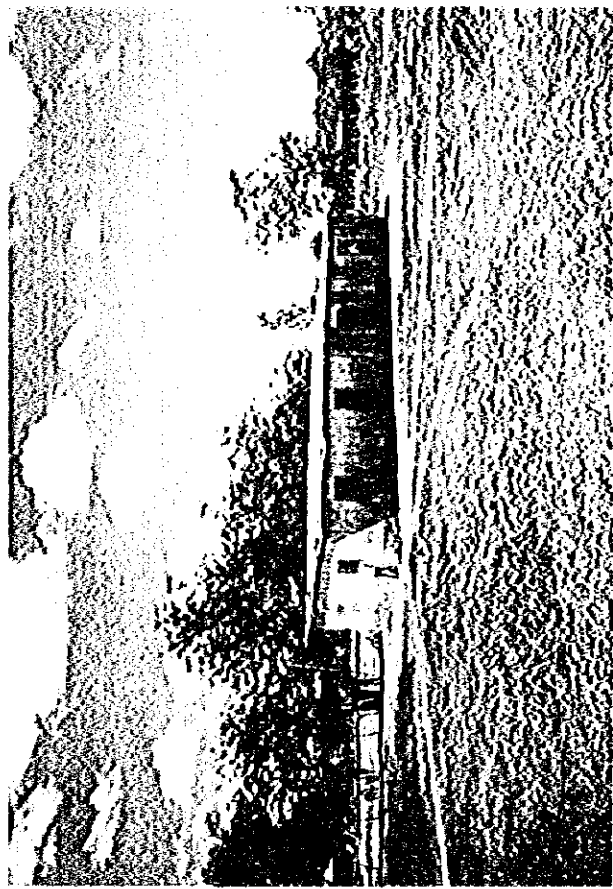
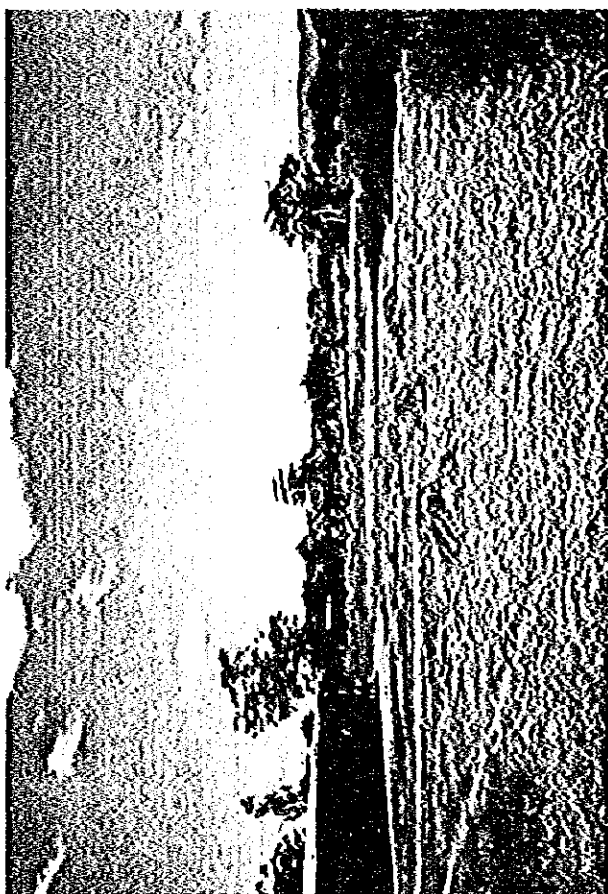

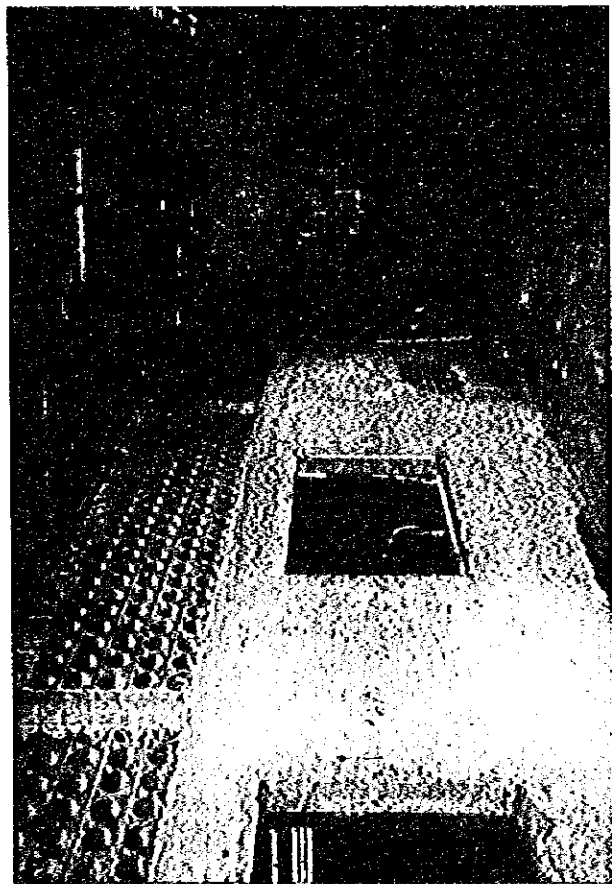
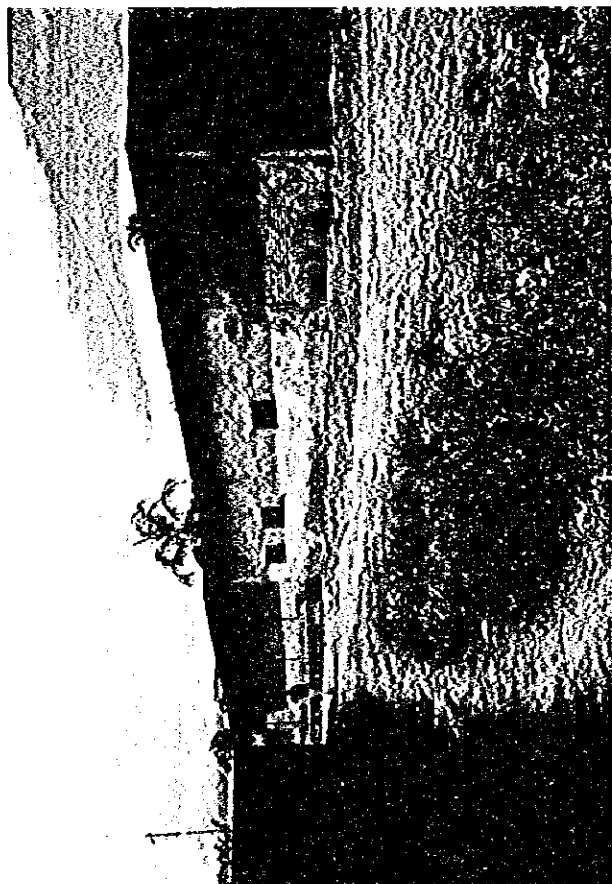
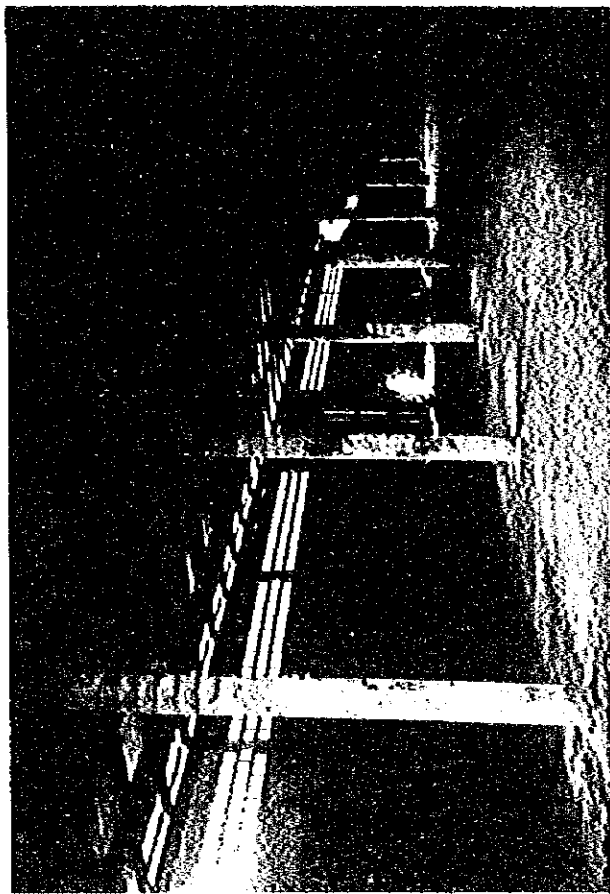
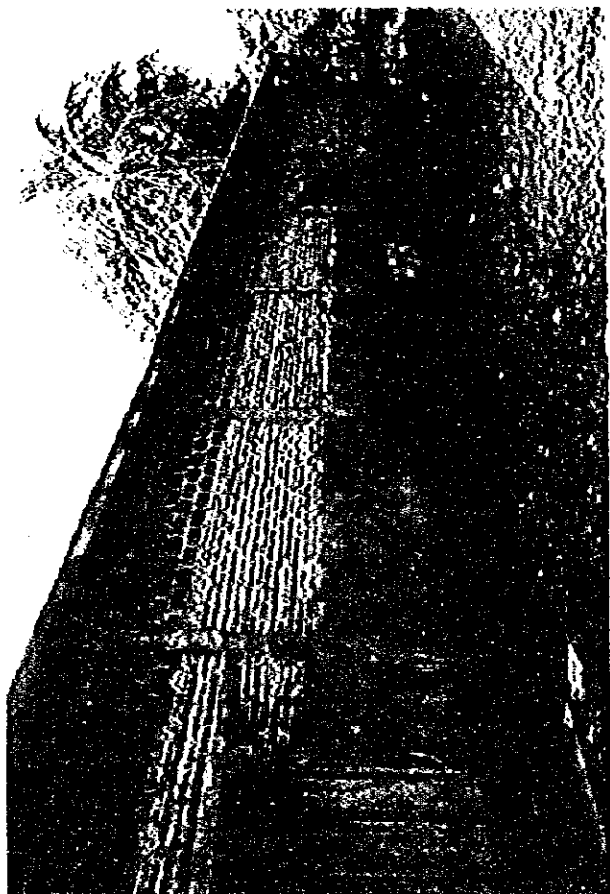

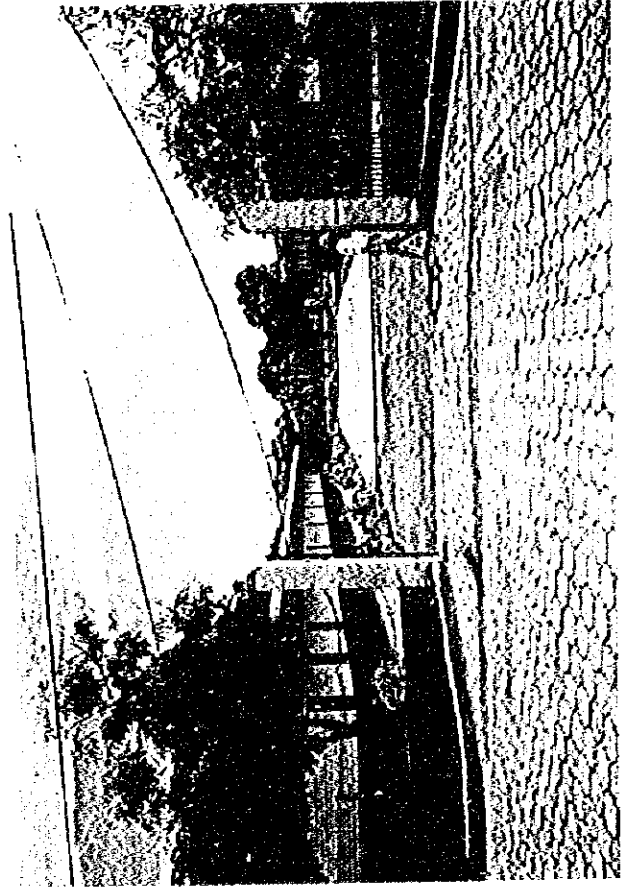
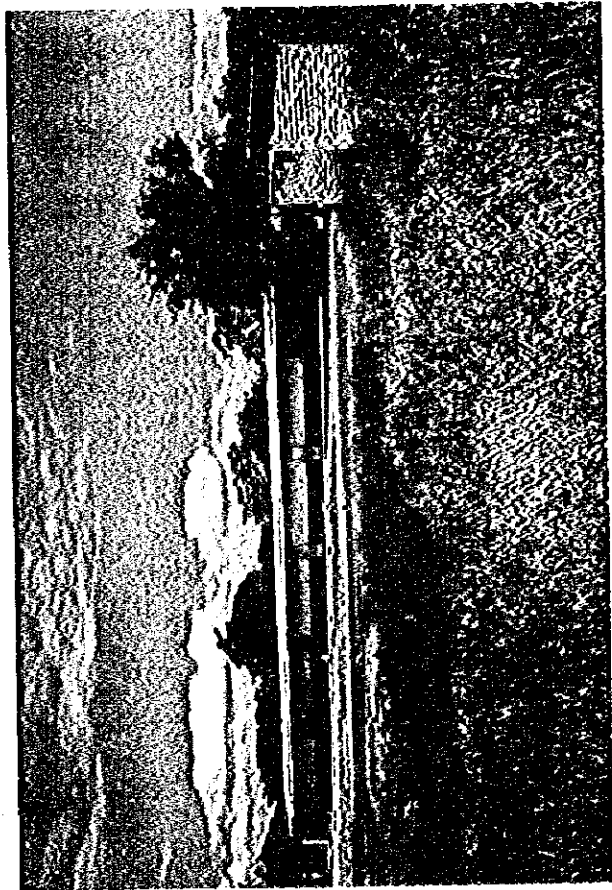
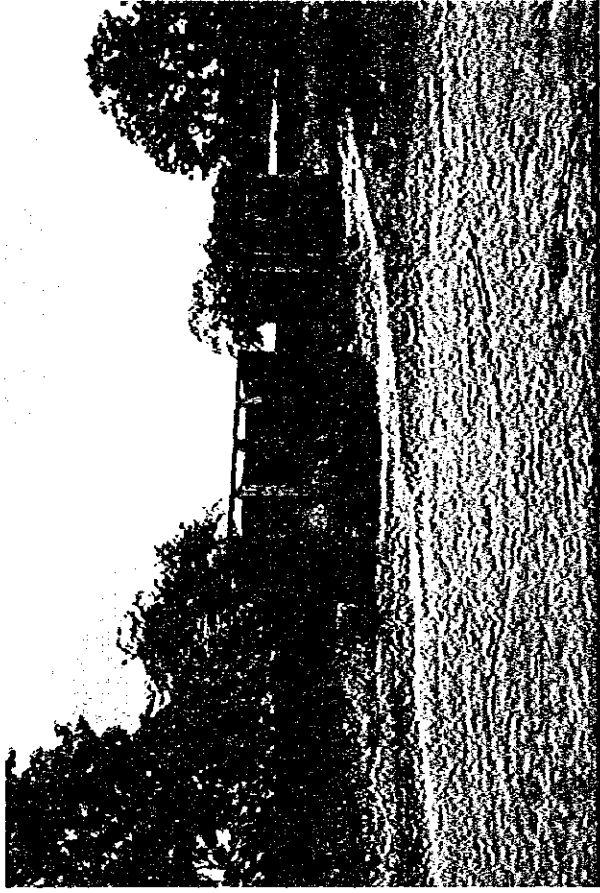

No.23 アウグスト セザール サリーナス (グラナダ県)

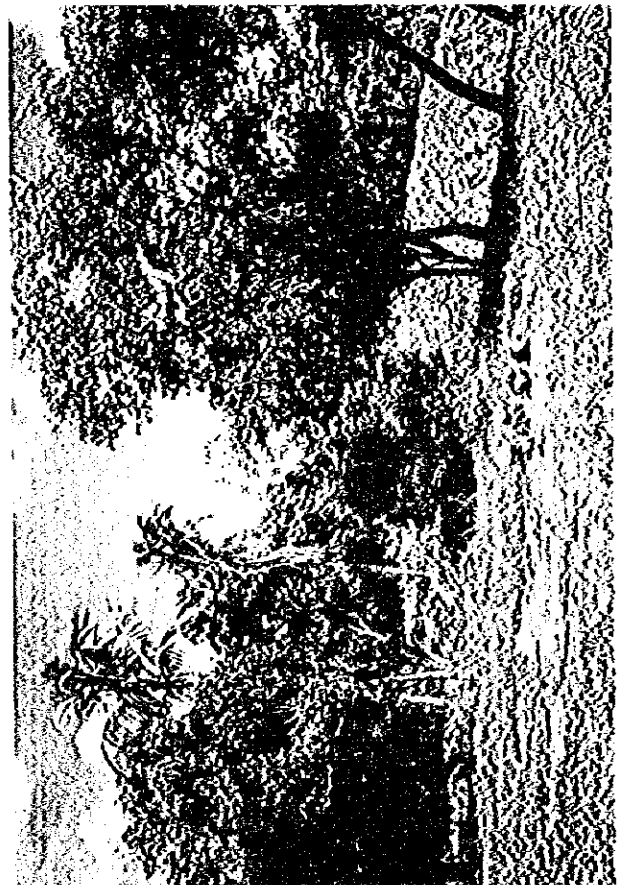
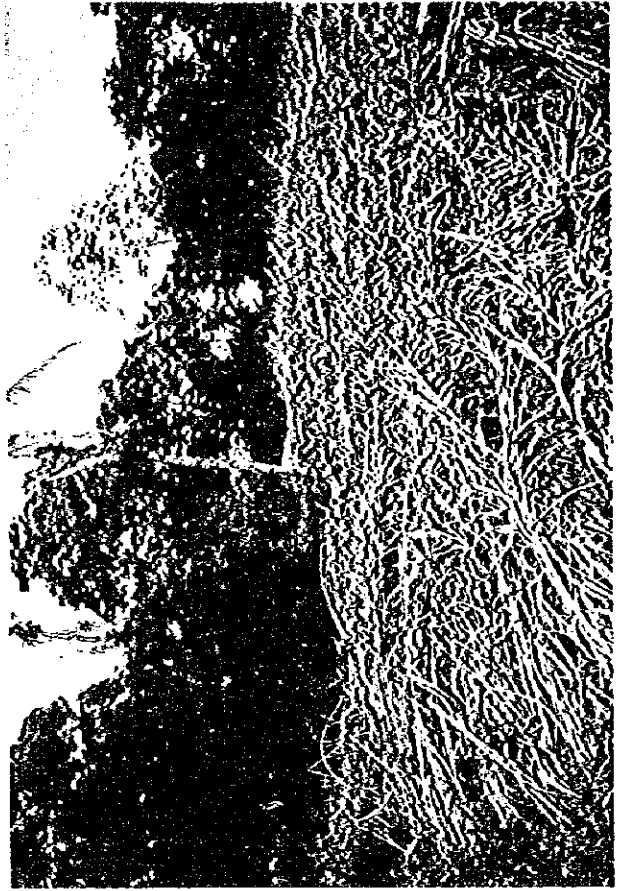
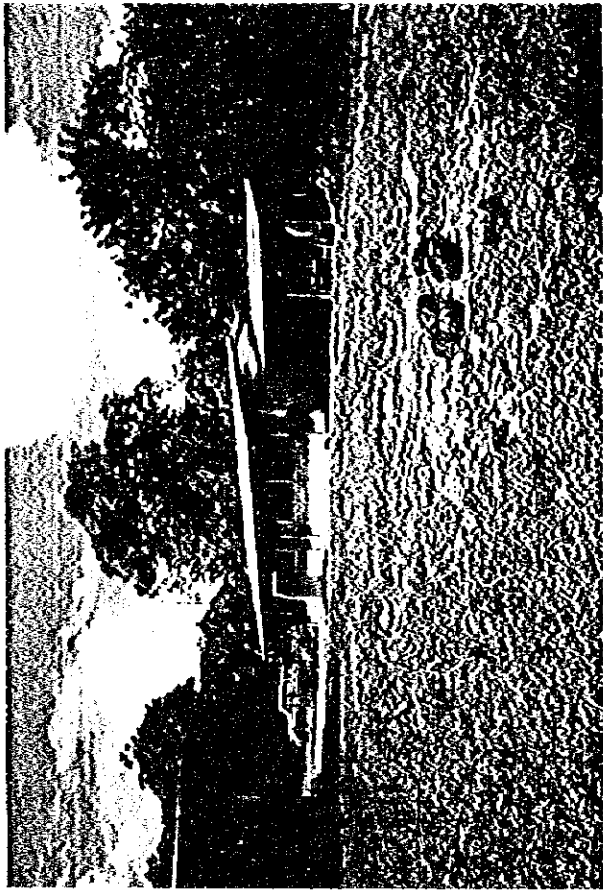

No.29 フアン バプロ メルガト (マサヤ県)

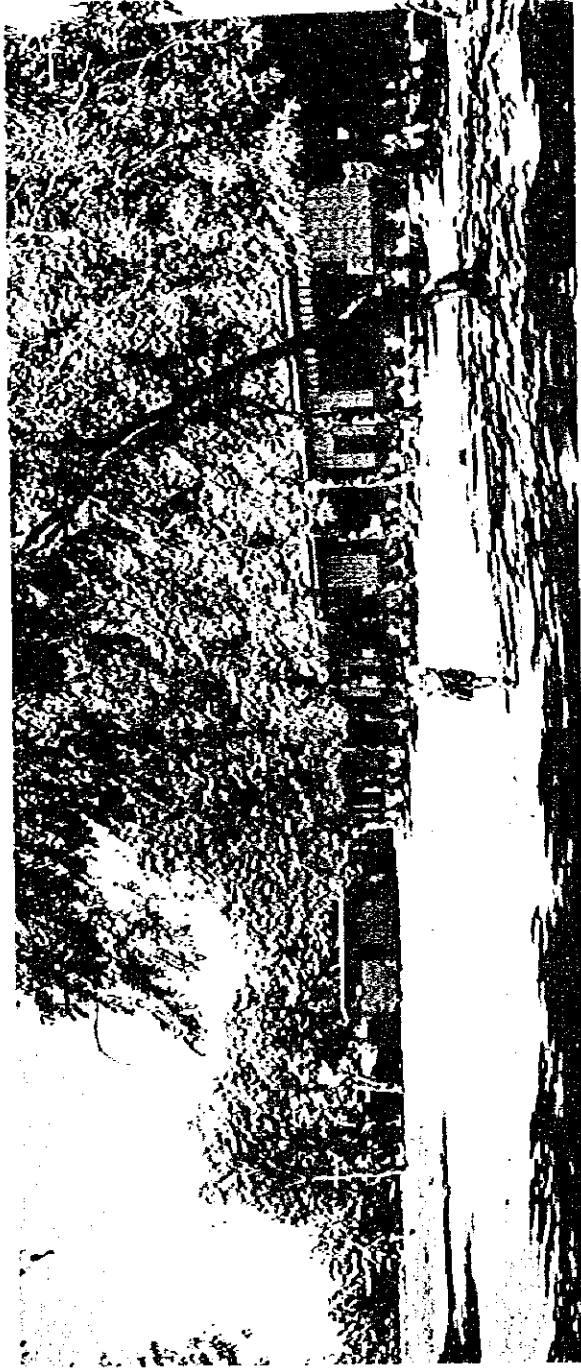

No.33 ウリセス タピア ロア (マサヤ県)

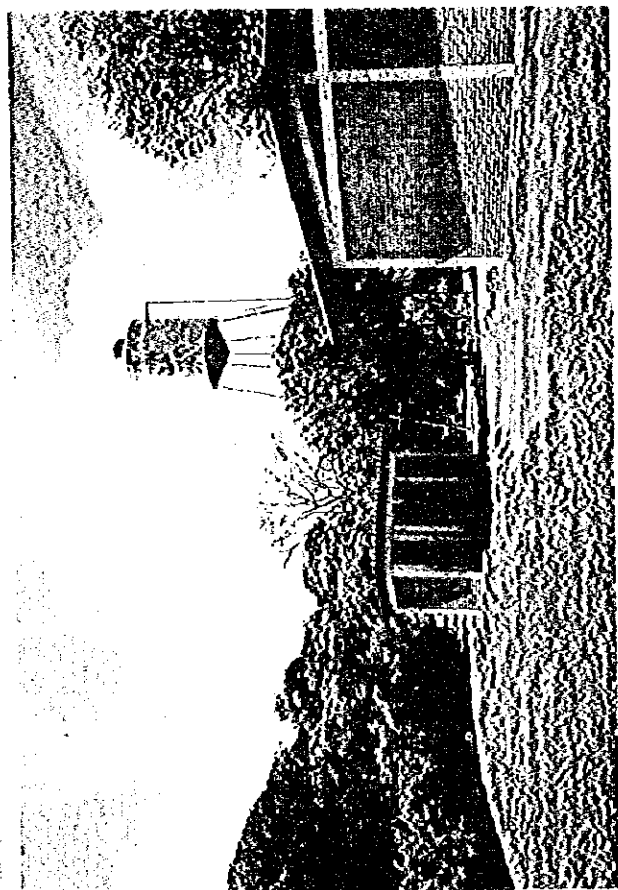
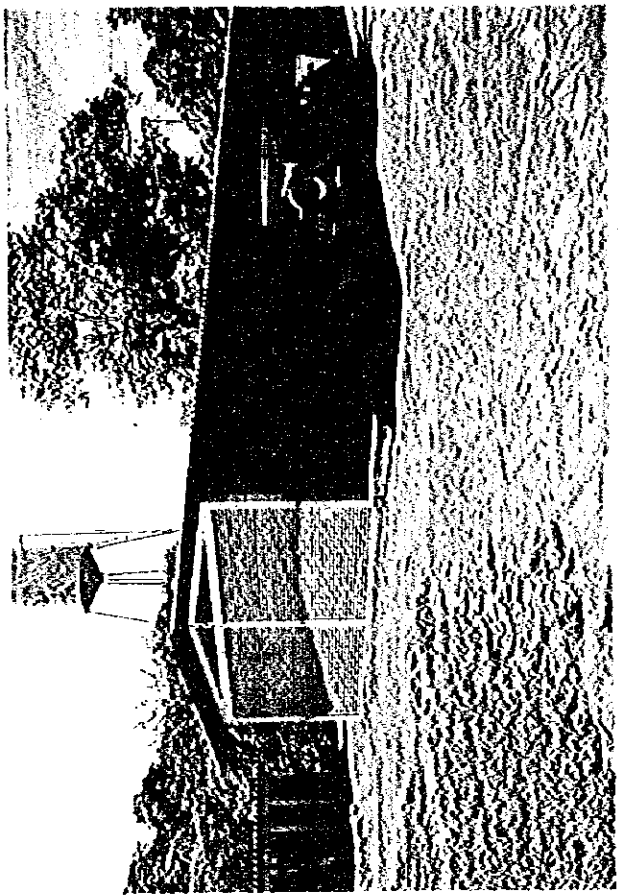
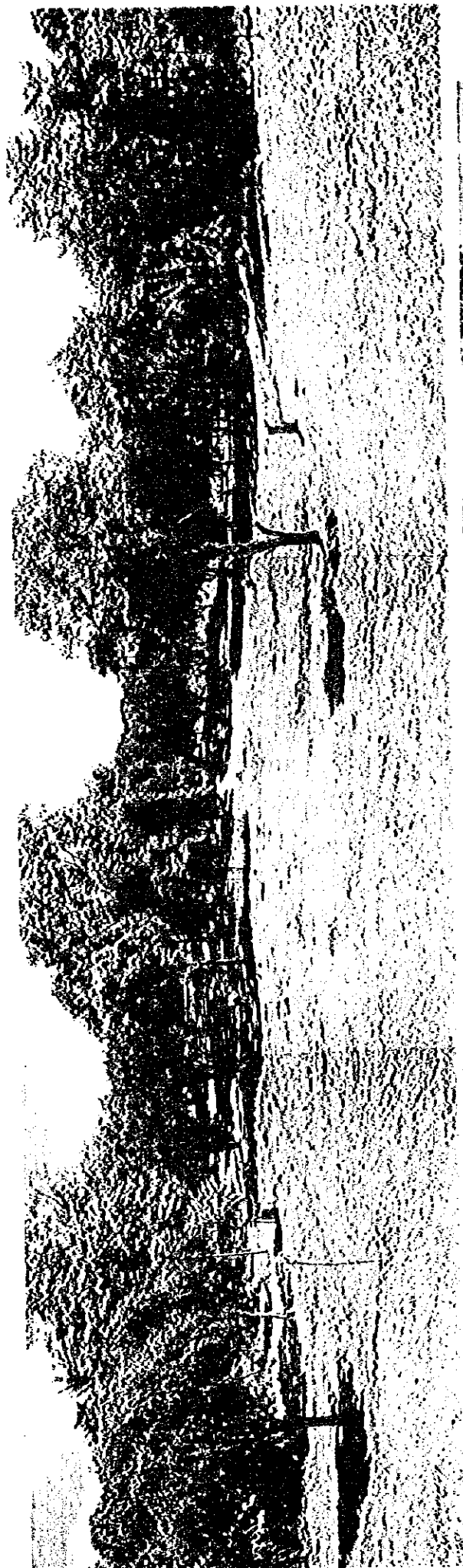

№40 べどロホキアンチヤチロ(県サヤサマ)

資料20 プロジェクト対象校 配置図

凡 例

(1) 本プロジェクトで計画する施設



教室



教室（可動間仕切使用）



管理室



水洗便所



非水洗便所



浄化槽



掲示板

(2) 既存施設



教室（今後とも使用する教室）



教室（本プロジェクトの実施にともない撤去する教室）



塀



ネットフェンスまたは有刺鉄線による囲い



敷地境界線（塀等がないもの）

カラソ県
No 1 アポンプア

敷地面積 5,559.01 m²

建築延面積 201.45 m²
 教室(2教室) 96.00 m²
 管理室 48.00 m²
 便所 9.45 m²
 廊下 48.00 m²

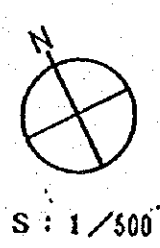
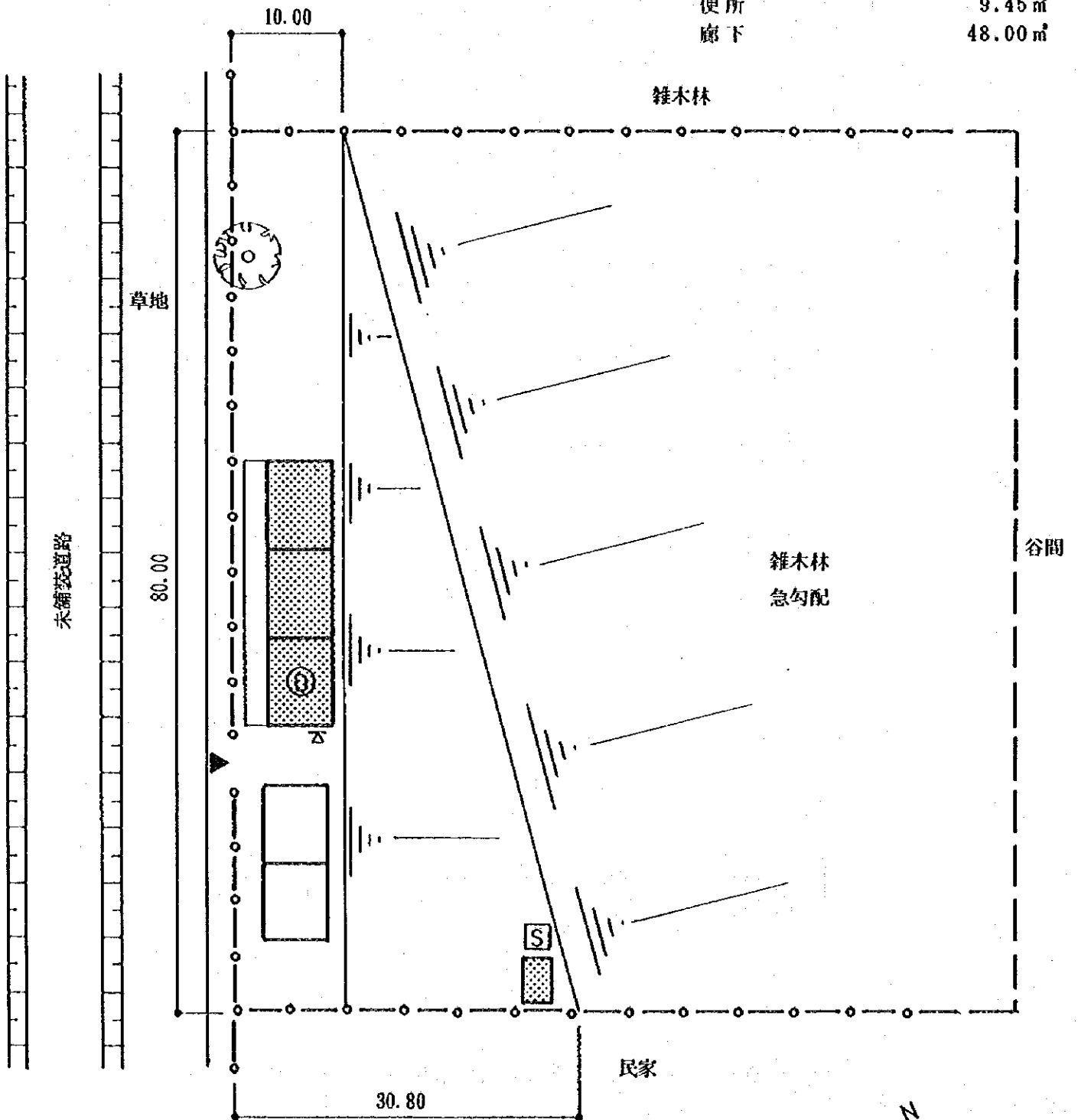

カラソ県
No 2 エロエス イ マルティーレス

敷地面積 2,581.36 m²

建築延面積	320.00 m ²
教室(3教室)	144.00 m ²
管理室	48.00 m ²
便所	48.00 m ²
廊下	80.00 m ²

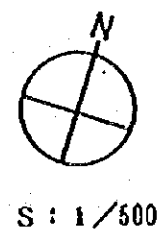
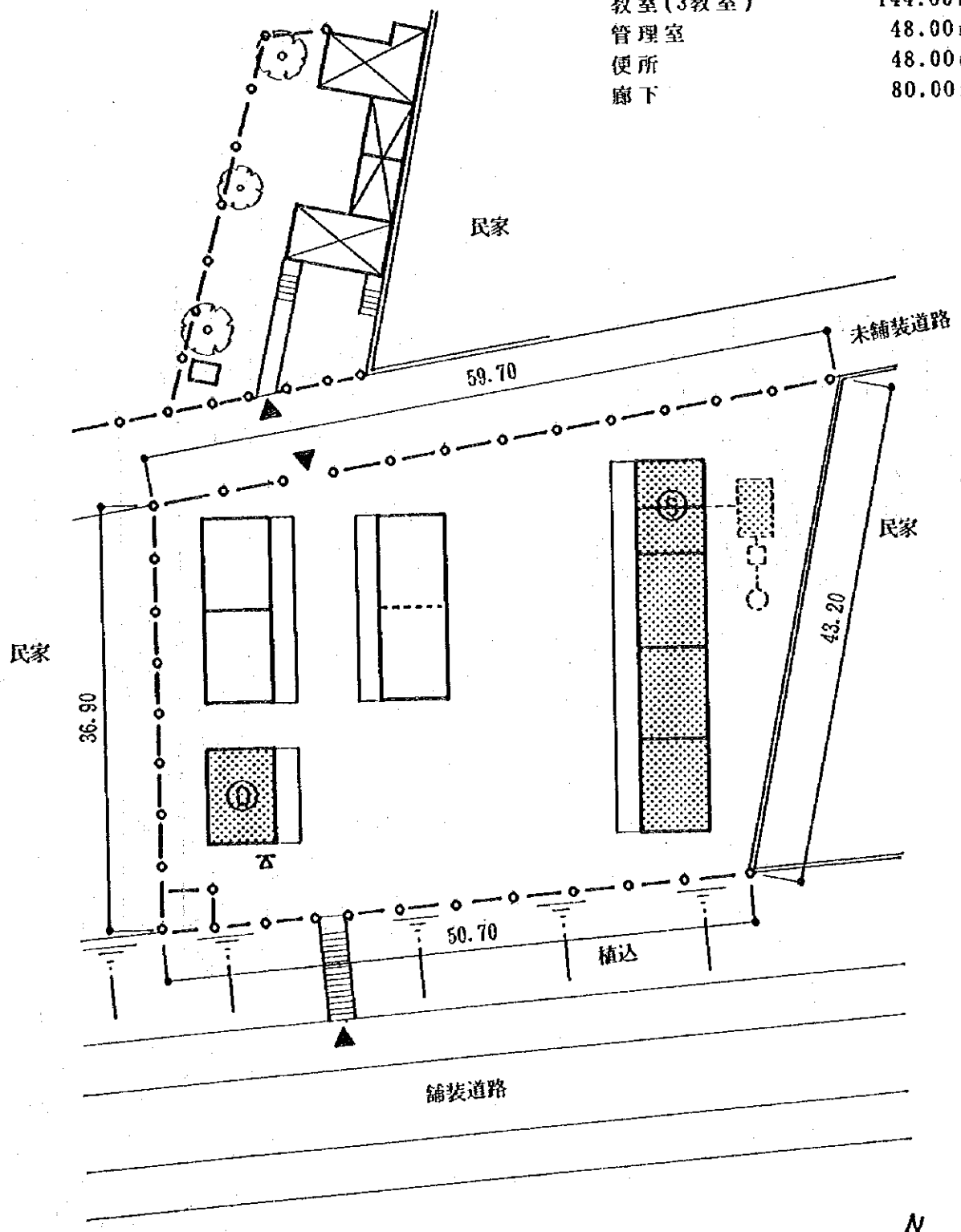

カラソ県
No 3 テパノ

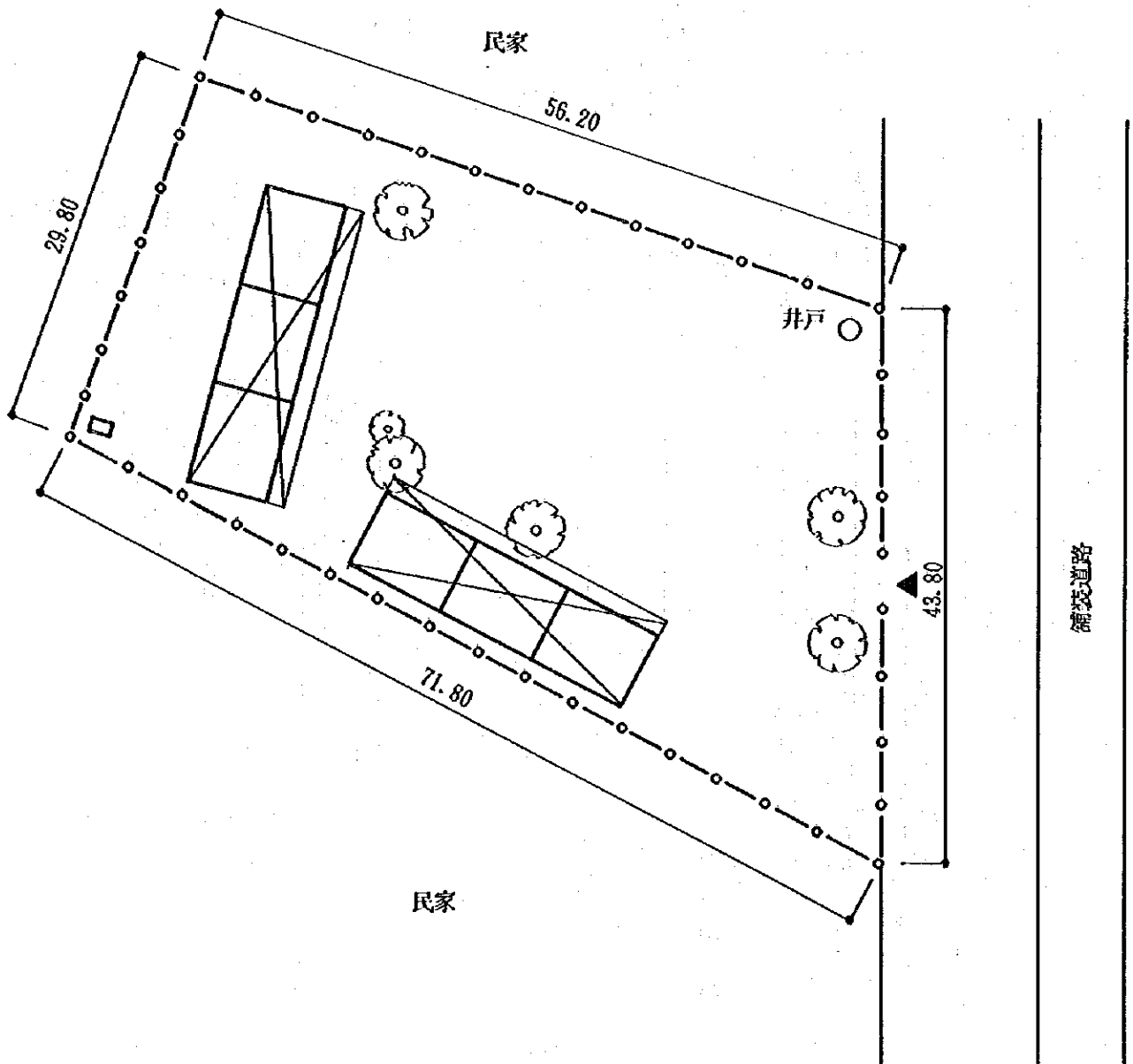

(現況図)

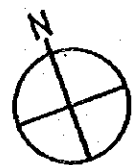

S : 1 / 500

カラソ県
No 3 テパノ

敷地面積 2,203.20㎡

建築延面積 329.45㎡
 教室(3教室) 192.00㎡
 管理室 48.00㎡
 便所 9.45㎡
 廊下 80.00㎡

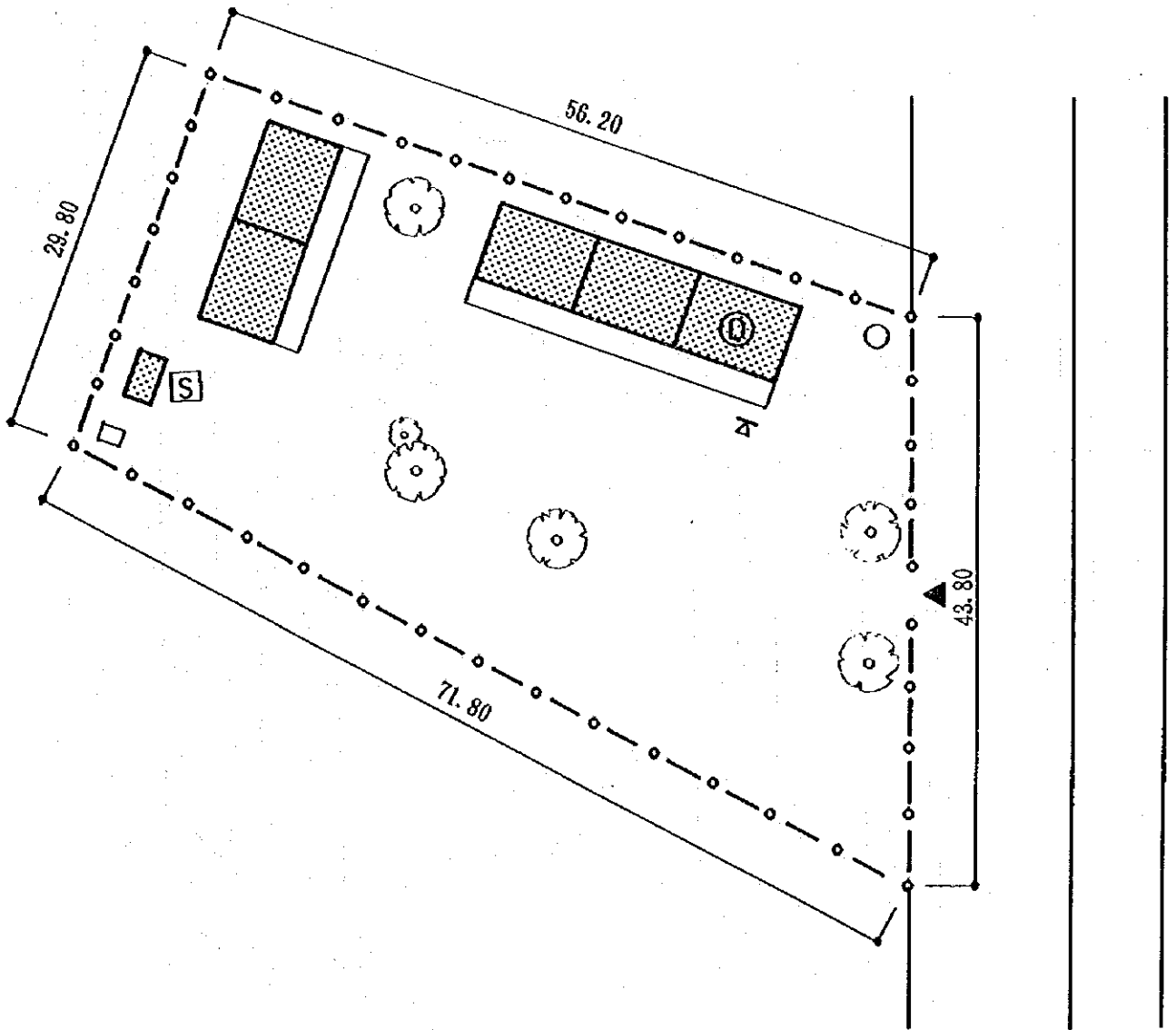

(計画図)

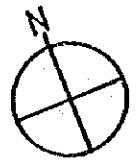

S : 1/500

カラソ県
No 4 エドゥカシオン エスベシアル

敷地面積

3,155.62 m²

建築延面積

832.00 m²

教室(11教室)

528.00 m²

管理室

48.00 m²

便所

48.00 m²

廊下

208.00 m²

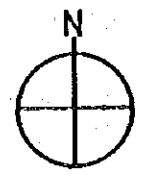
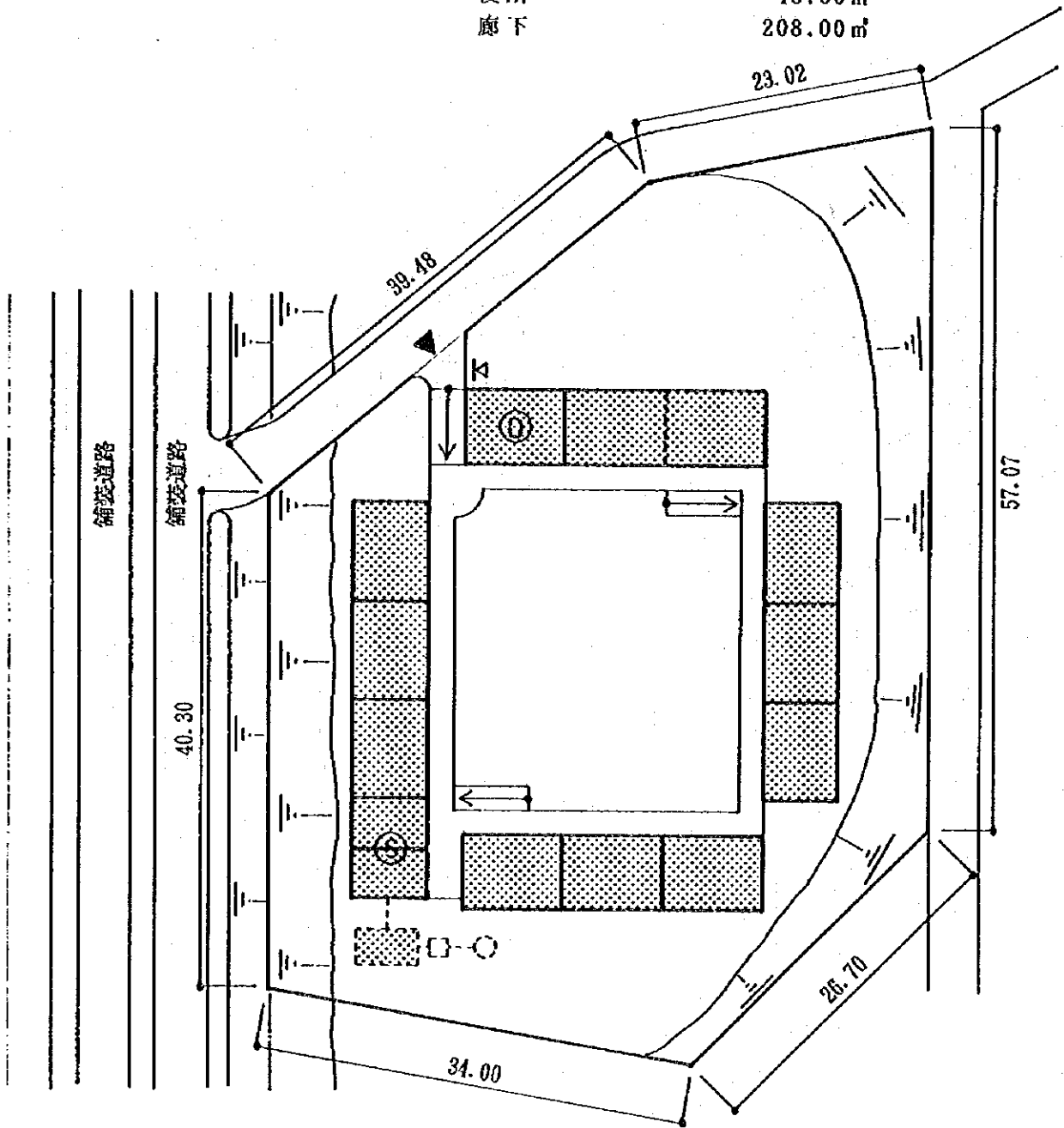

S : 1/500

カラソ県
No 5 プエナ ビスタ デル スール

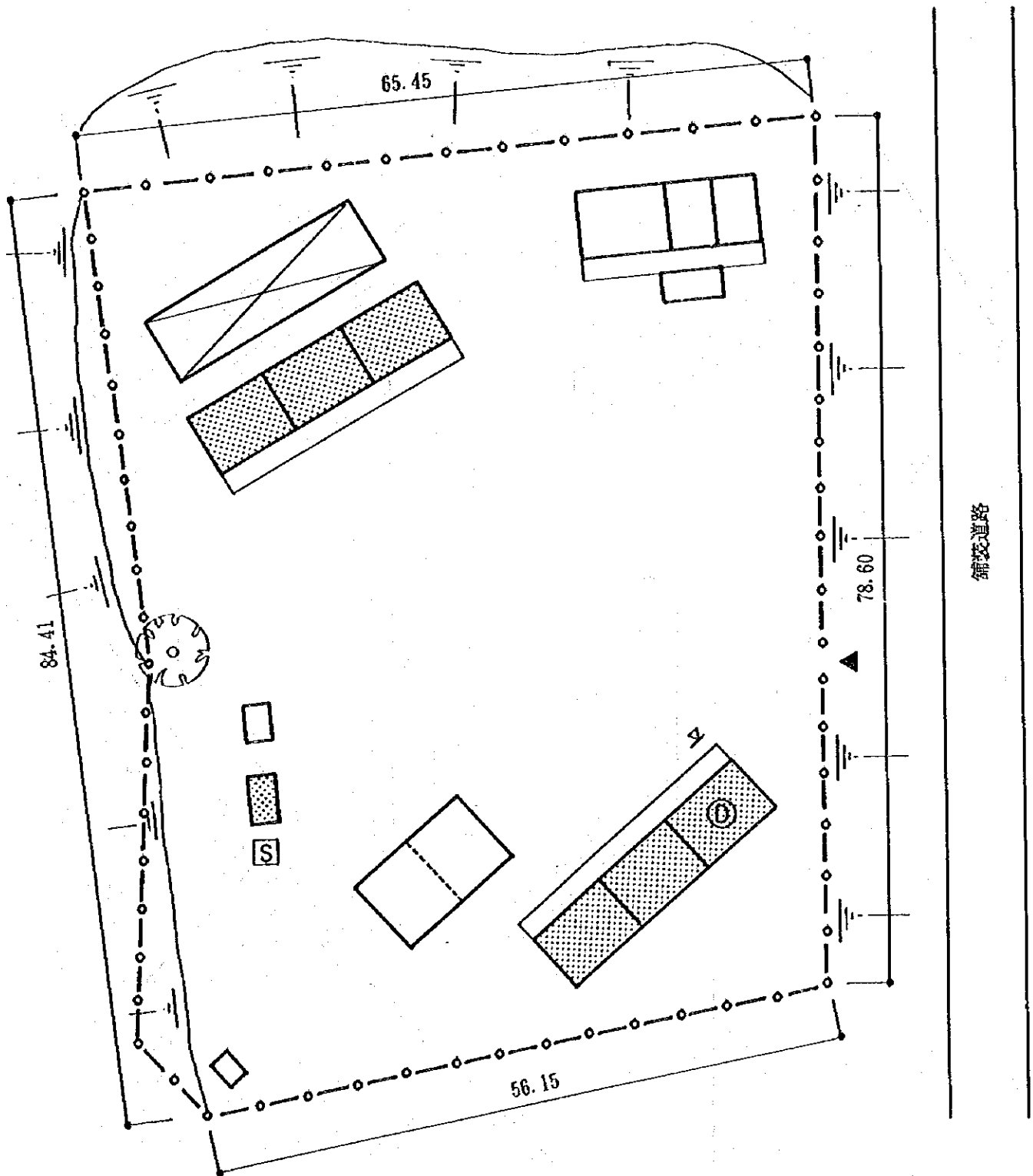

敷地面積	4,899.40 m ²
建築延面積	393.45 m ²
教室(5教室)	240.00 m ²
管理室	48.00 m ²
便所	9.45 m ²
廊下	96.00 m ²

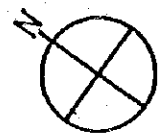

S : 1/500

カラソ県
No 6 フェルナンド サムキ チャン

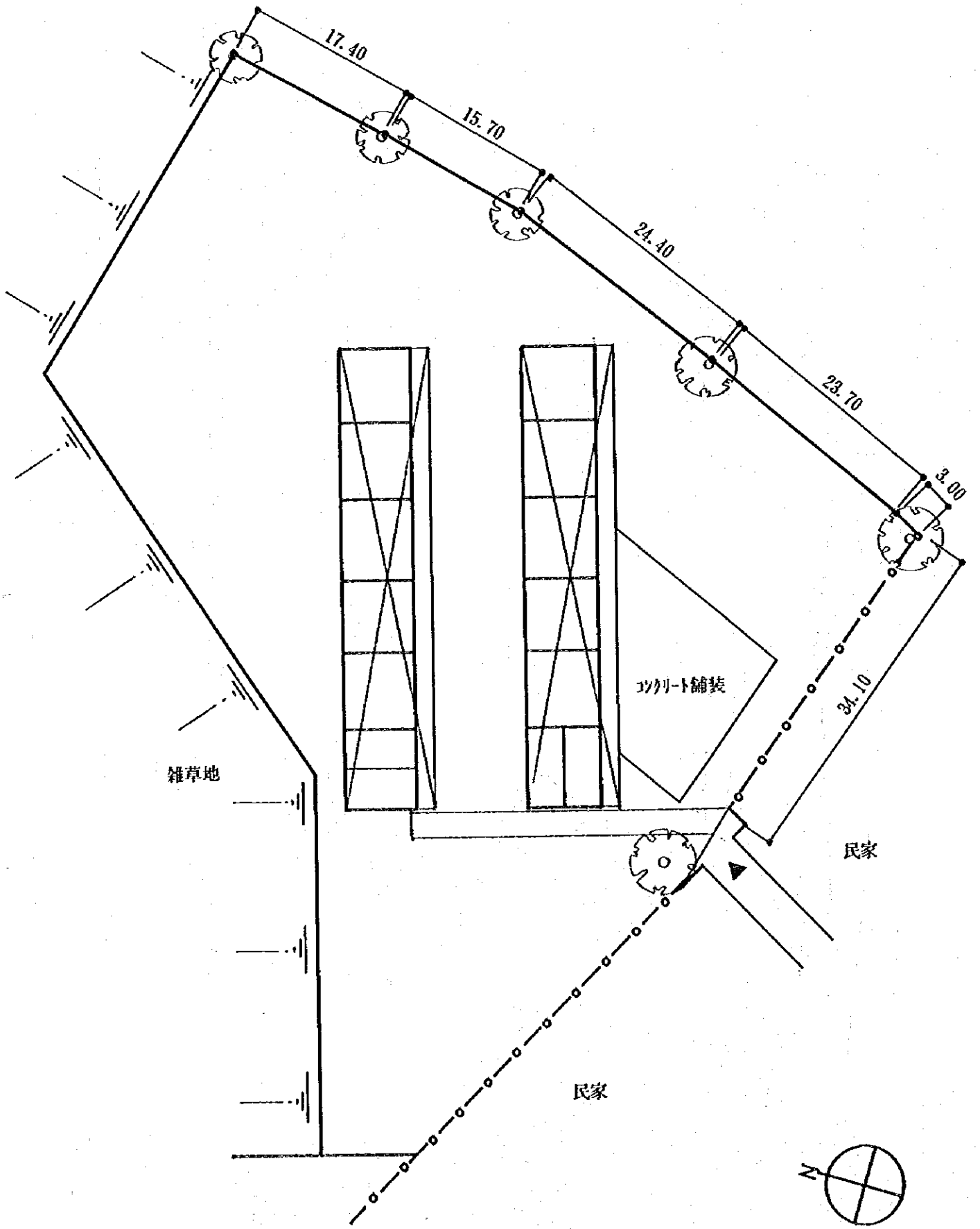

(現況図)

S : 1/500

カラソ県
No 6 フェルナンド サムキ チャン

敷地面積 4,745.28㎡

建築延面積 832.00㎡
 教室(11教室) 528.00㎡
 管理室 48.00㎡
 便所 48.00㎡
 廊下 208.00㎡

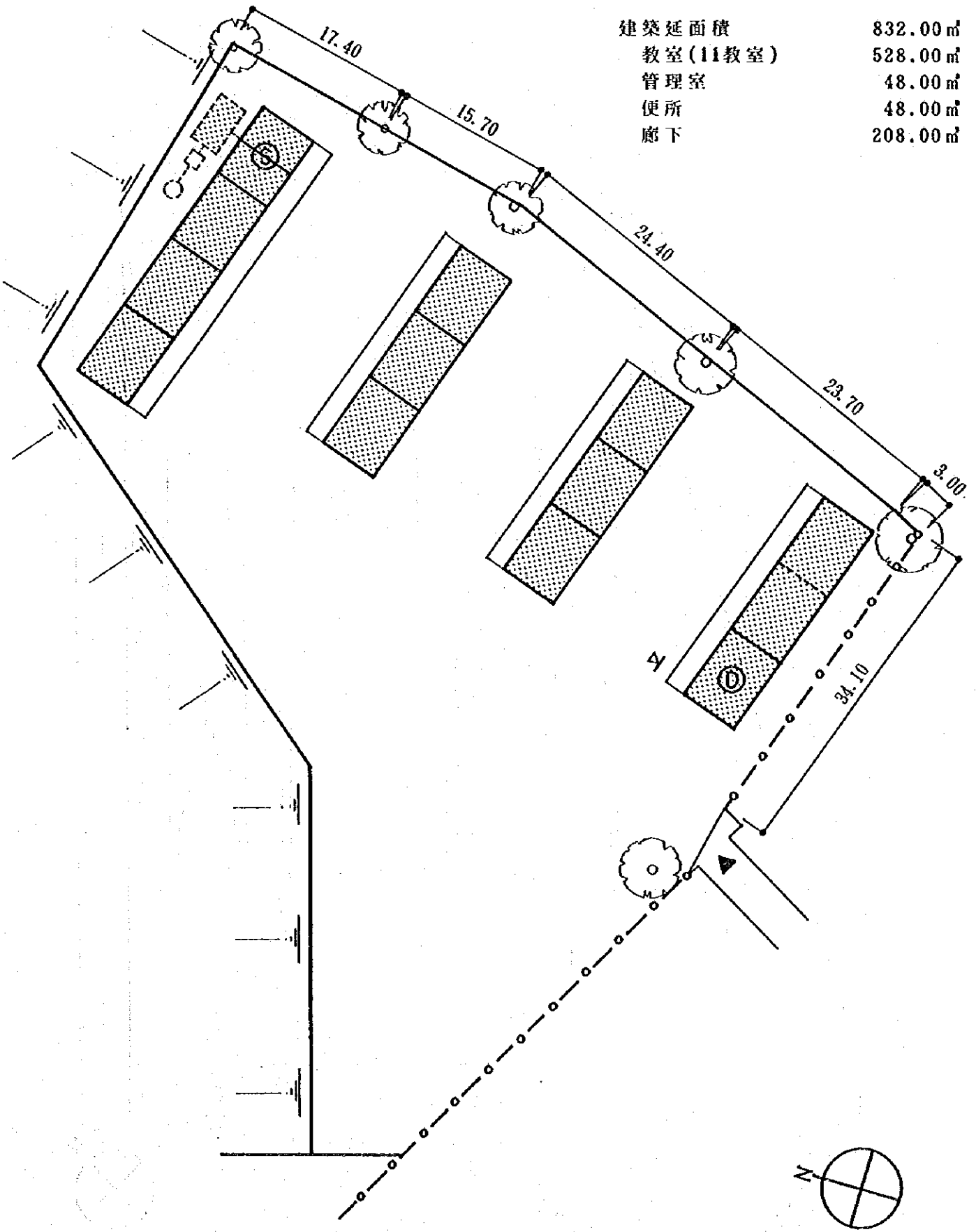

(計画図)

S : 1/500

カラソ県
No 7 ルイス マヌエル カルデナス

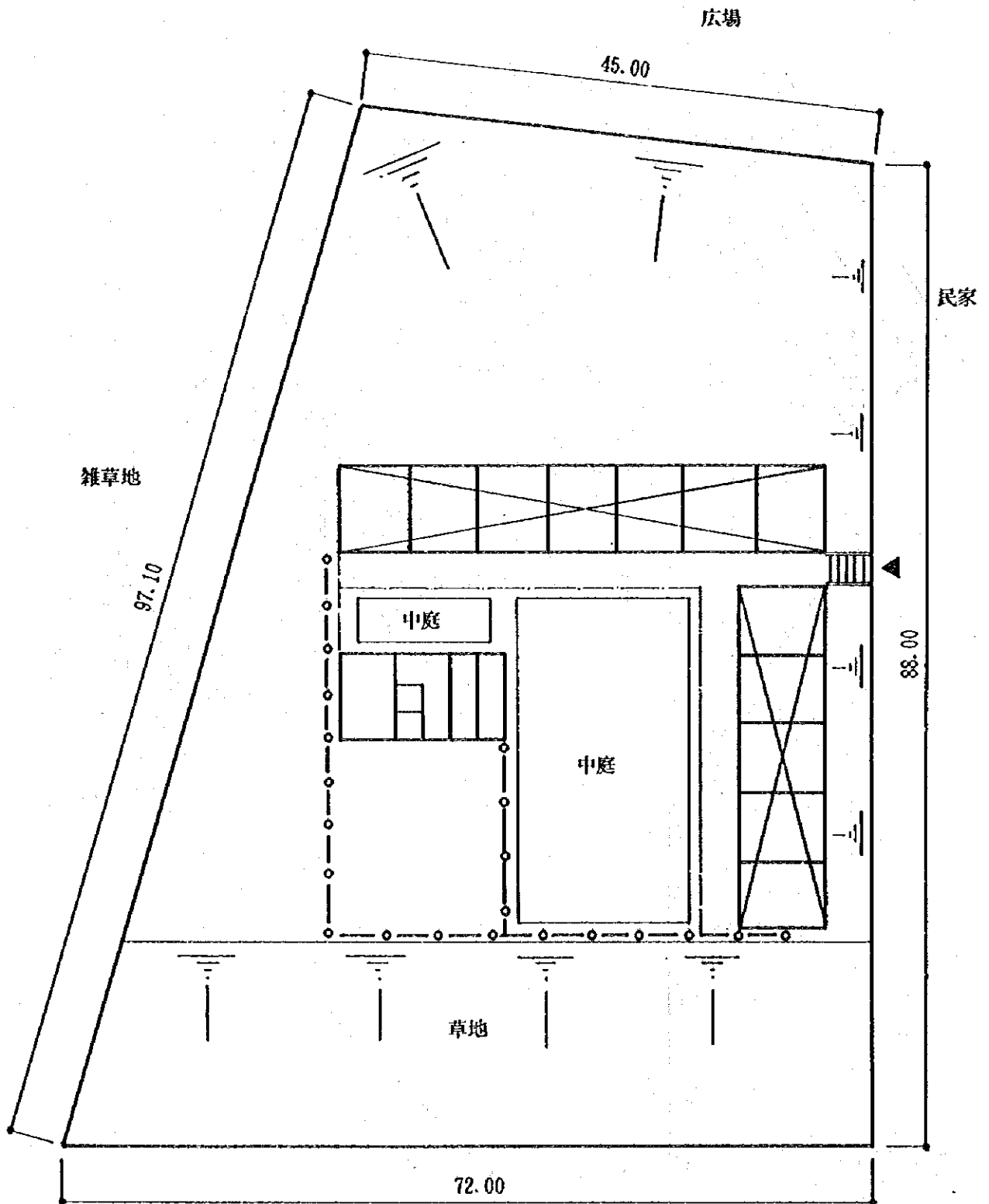

(現況図)

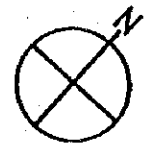

S : 1 / 500

カラソ県
No 7 ルイス マヌエル カルデナス

敷地面積 5,273.60㎡

建築延面積 896.00㎡

教室(14教室) 672.00㎡

廊下 224.00㎡

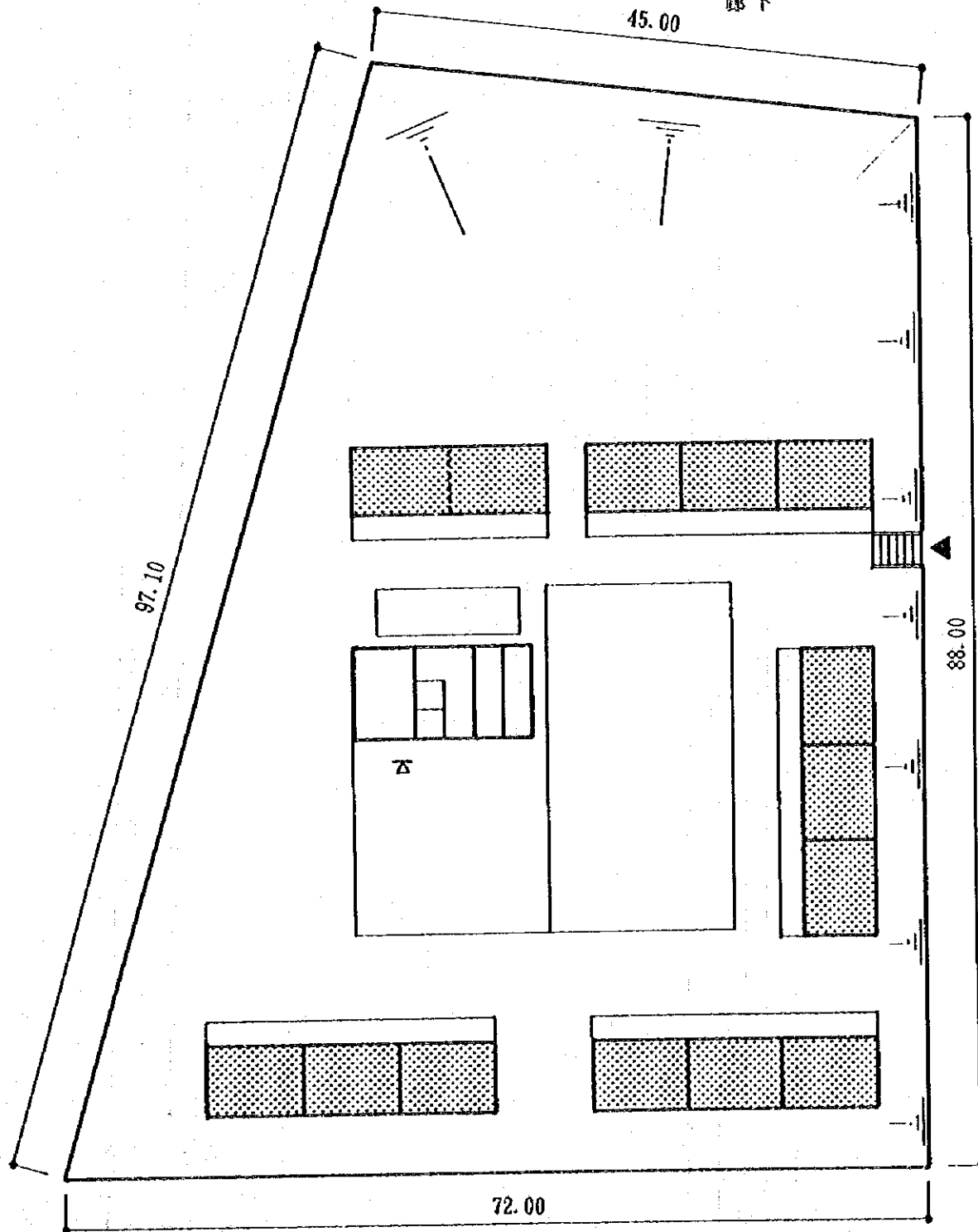

(計画図)

S : 1 / 500

敷地面積 3,963.44 m²

カラソ県
No 8 エル ポルバザル

建築延面積 137.45 m²
教室(1教室) 48.00 m²
管理室 48.00 m²
便所 9.45 m²
廊下 32.00 m²

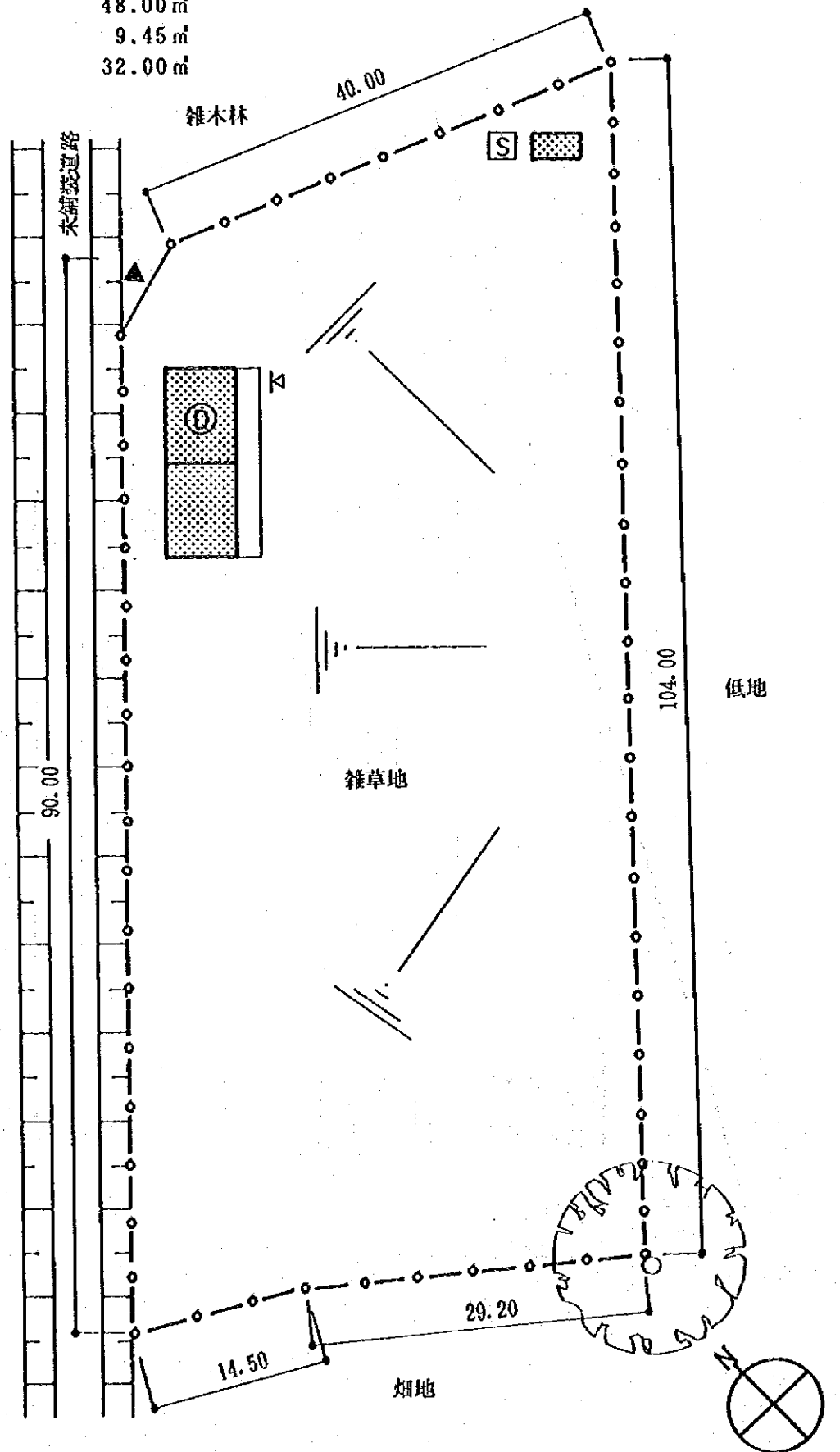

カラソ県
No 9 ルイス レオン エスピノーサ

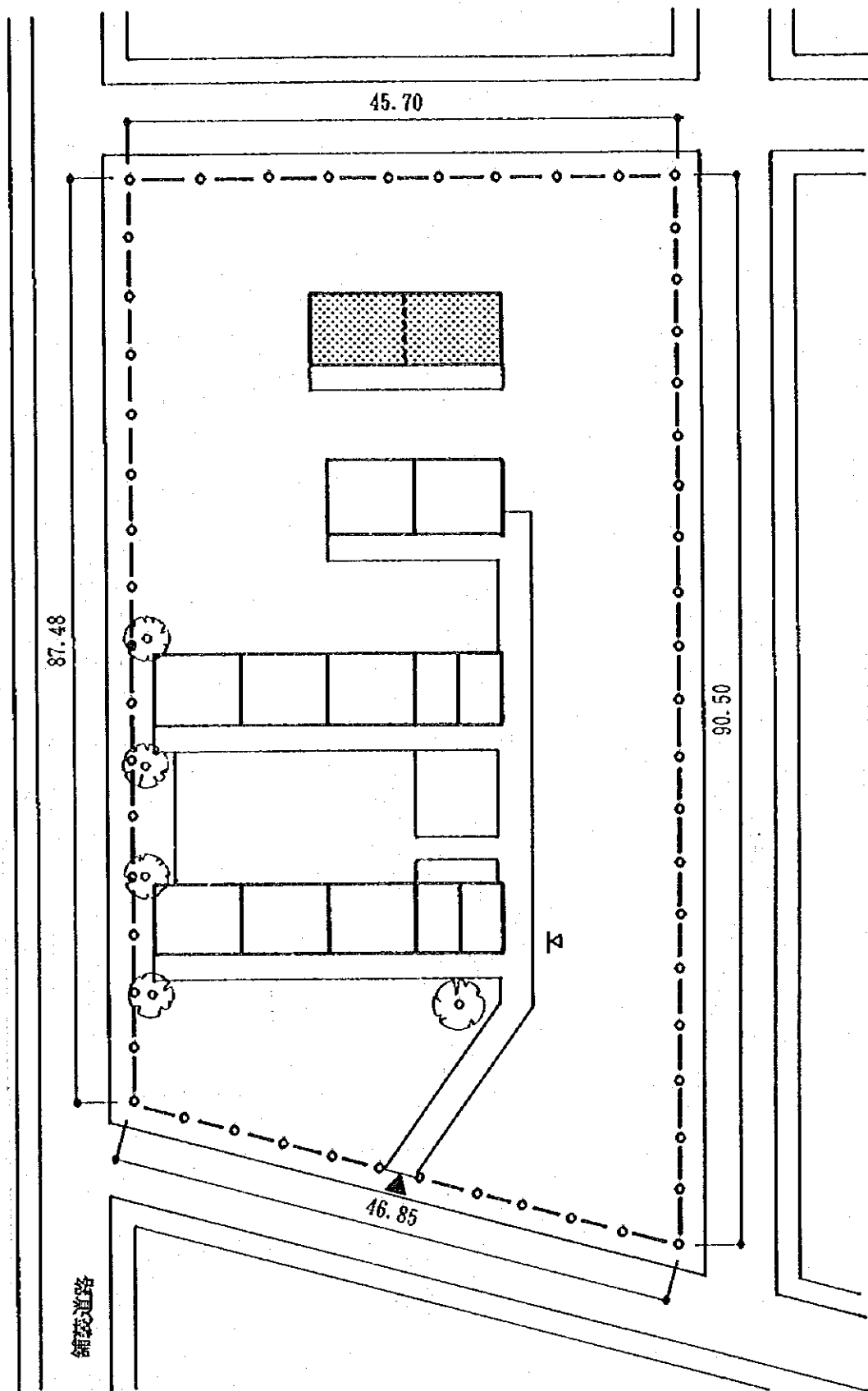

敷地面積	3,807.00 m ²
建築延面積	128.00 m ²
教室(2教室)	96.00 m ²
廊下	32.00 m ²

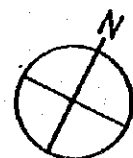

S : 1 / 500

カラソ県
No 10 アダン ポトスメ

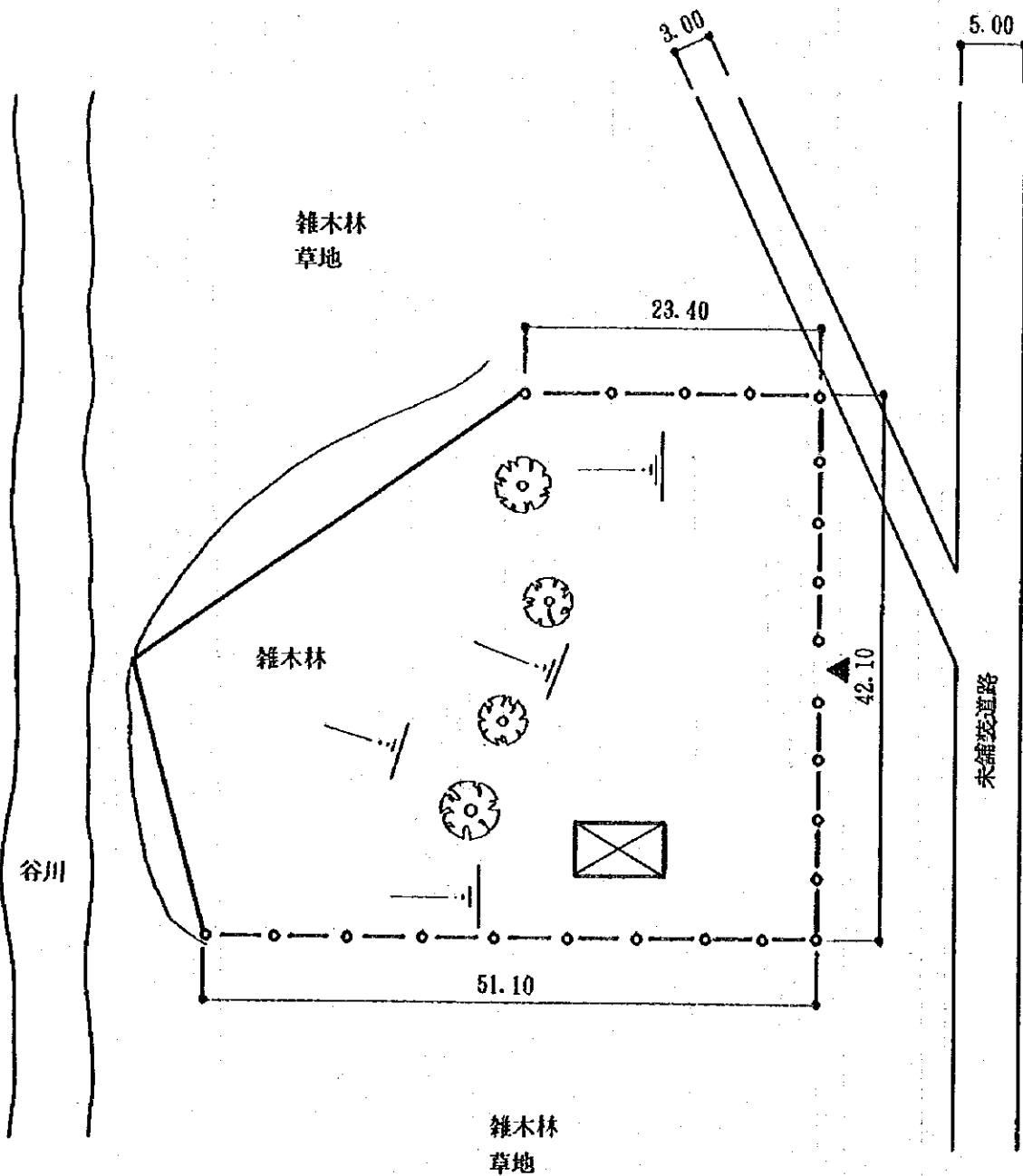

(現況図)

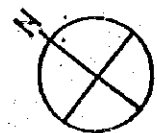

S : 1 / 500

カラソ県
No 10 アダン ポトスメ

敷地面積

1,825.68 m²

建築延面積

137.45 m²

教室(1教室)

48.00 m²

管理室

48.00 m²

便所

9.45 m²

廊下

32.00 m²

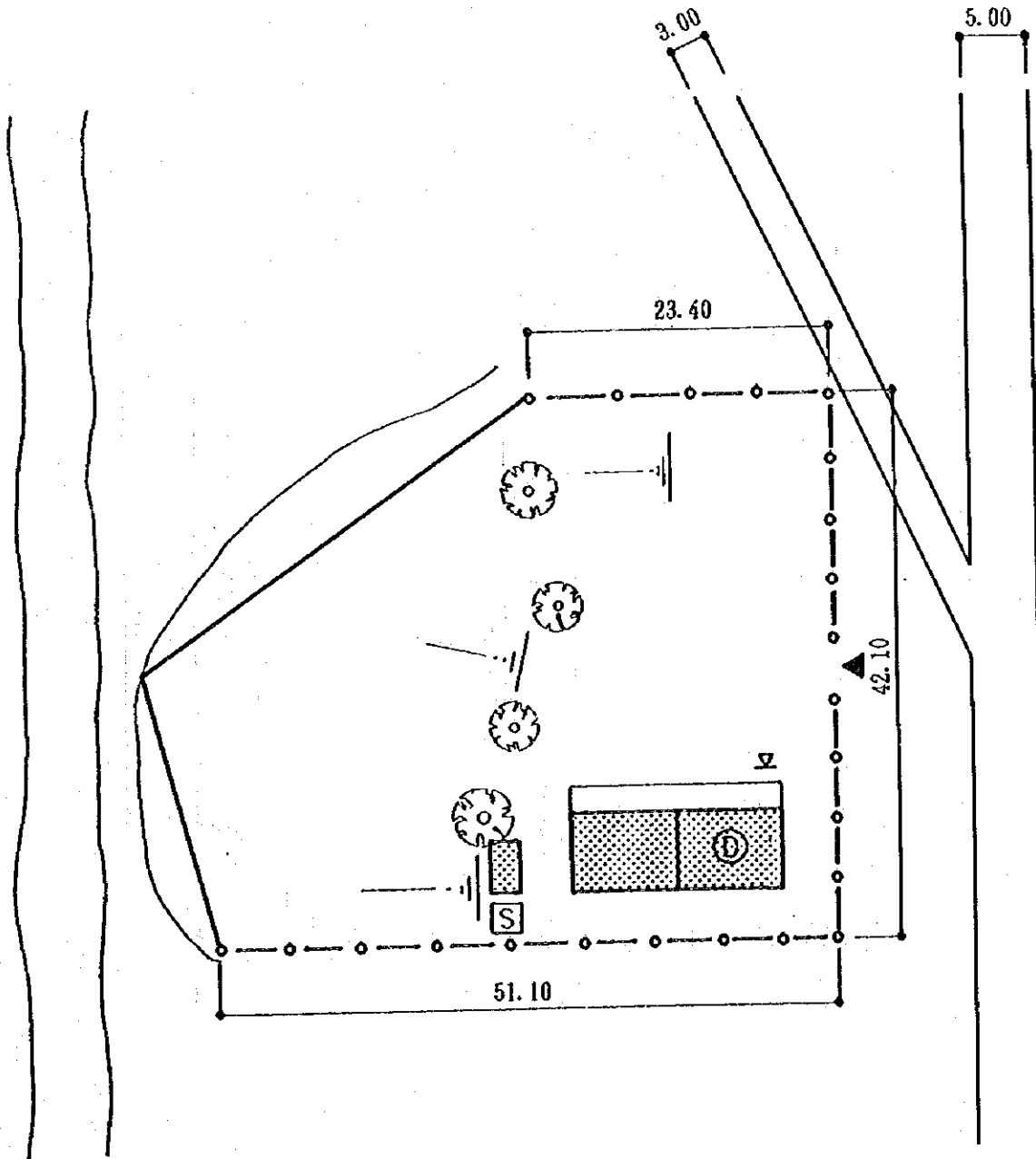

(計画図)

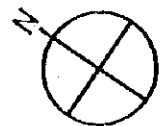

S : 1/500

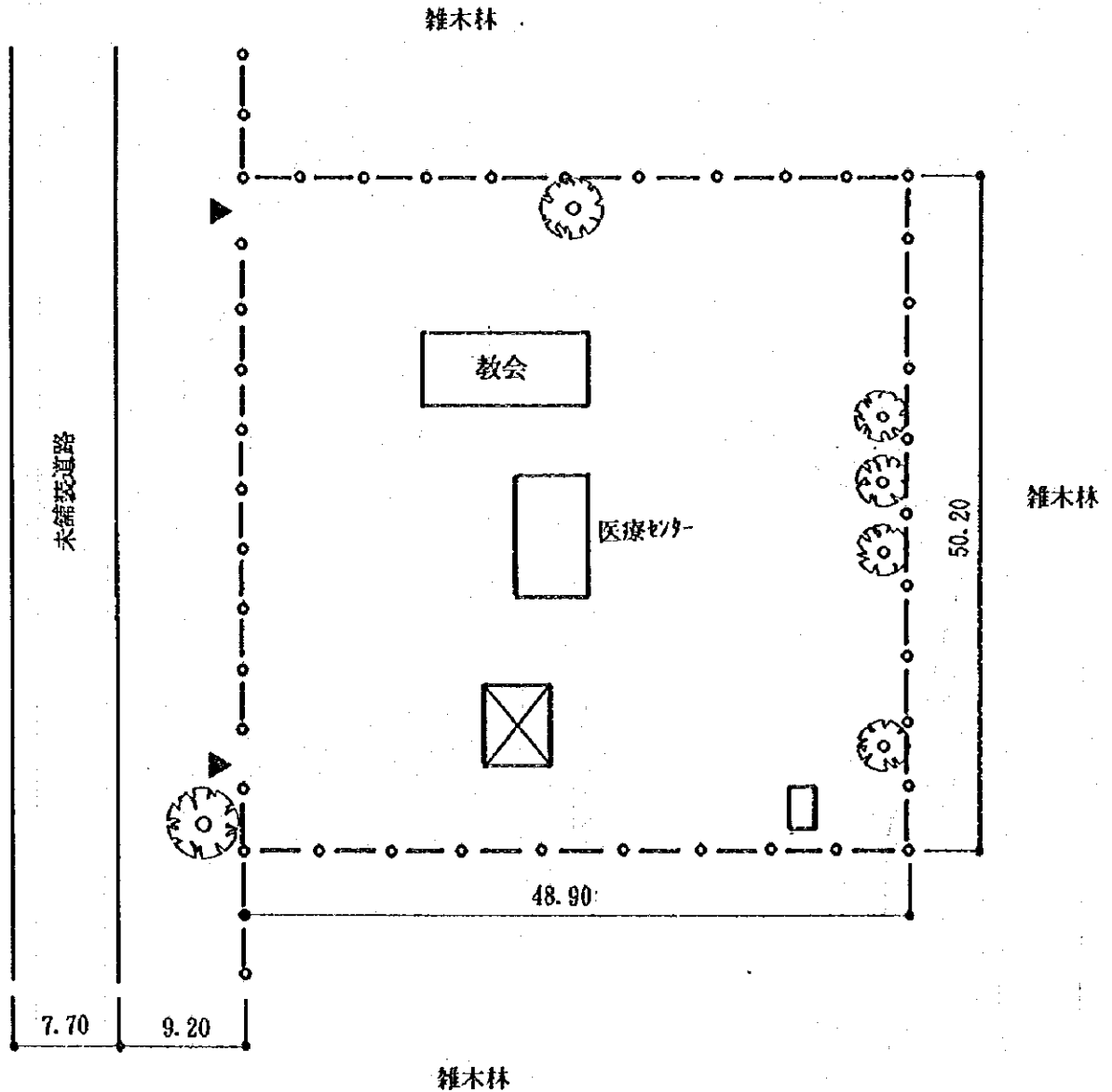

(現況図)

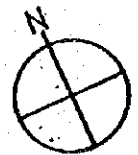

S : 1 / 500

カラソ県
No 11 リカルド モラレス アビレス 敷地面積

2,454.78 m²

建築延面積	201.45 m ²
教室(2教室)	96.00 m ²
管理室	48.00 m ²
便所	9.45 m ²
廊下	48.00 m ²

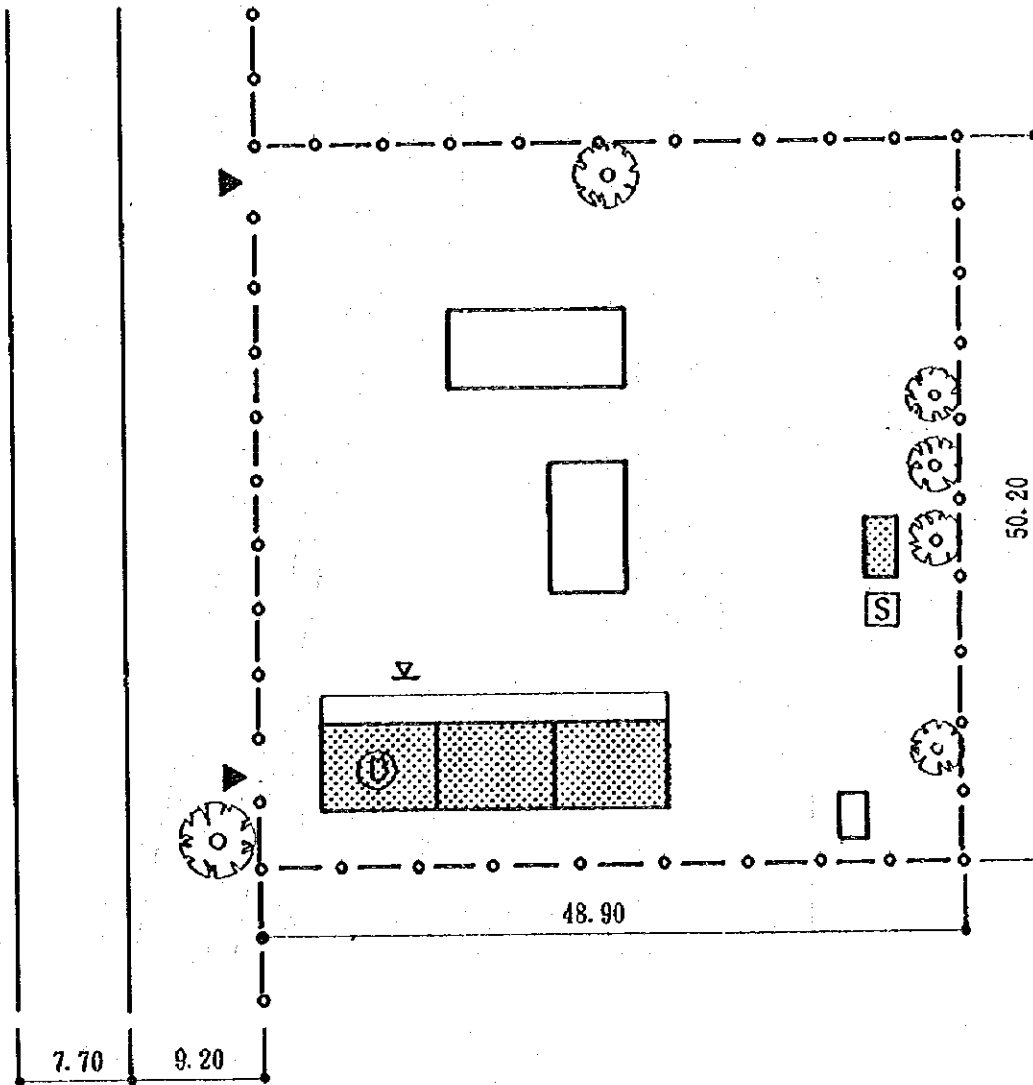

(計画図)

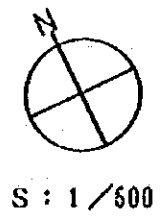

カラソ県
No 12 エル オホチエ

敷地面積 1,452.16㎡

建築延面積 201.45㎡
 教室(2教室) 96.00㎡
 管理室 48.00㎡
 便所 9.45㎡
 廊下 48.00㎡

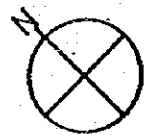
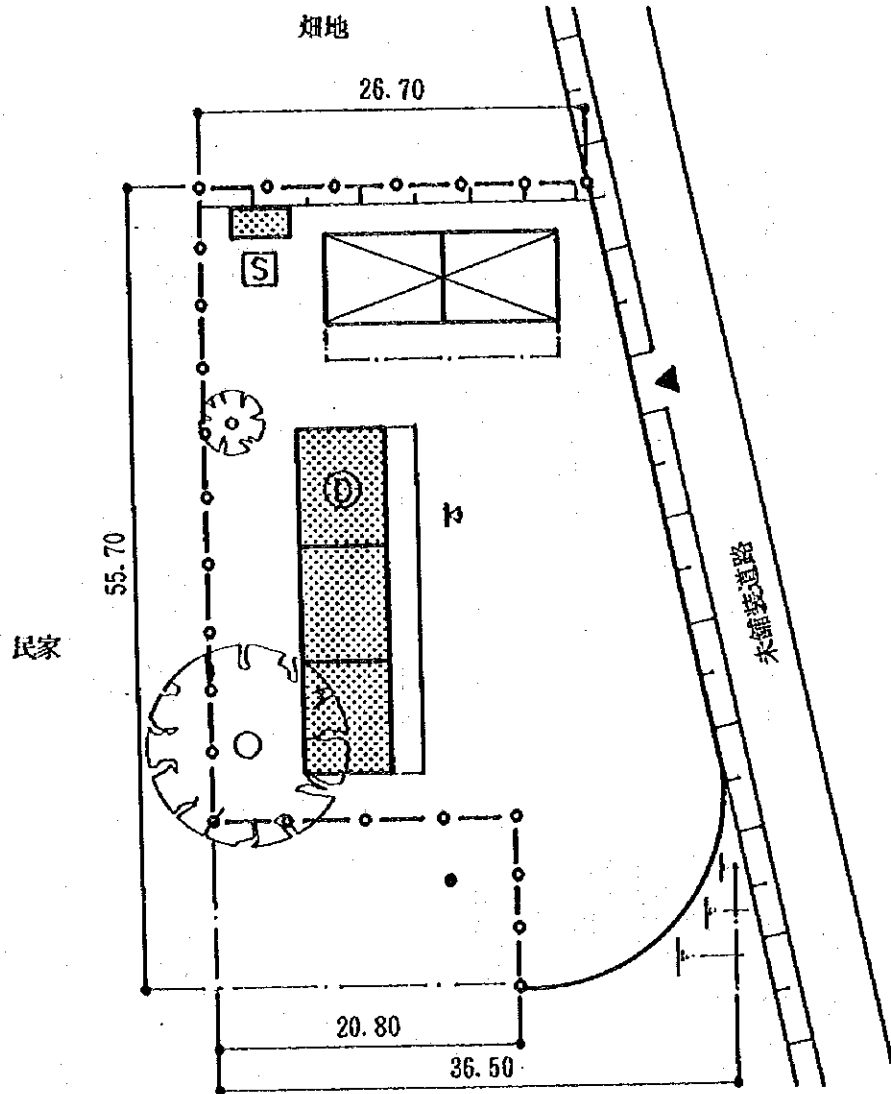

S : 1/500

カラソ県
No 13 フェルナンド ロハス

敷地面積 12,734.40 m²

建築延面積 128.00 m²
教室(2教室) 96.00 m²
廊下 32.00 m²

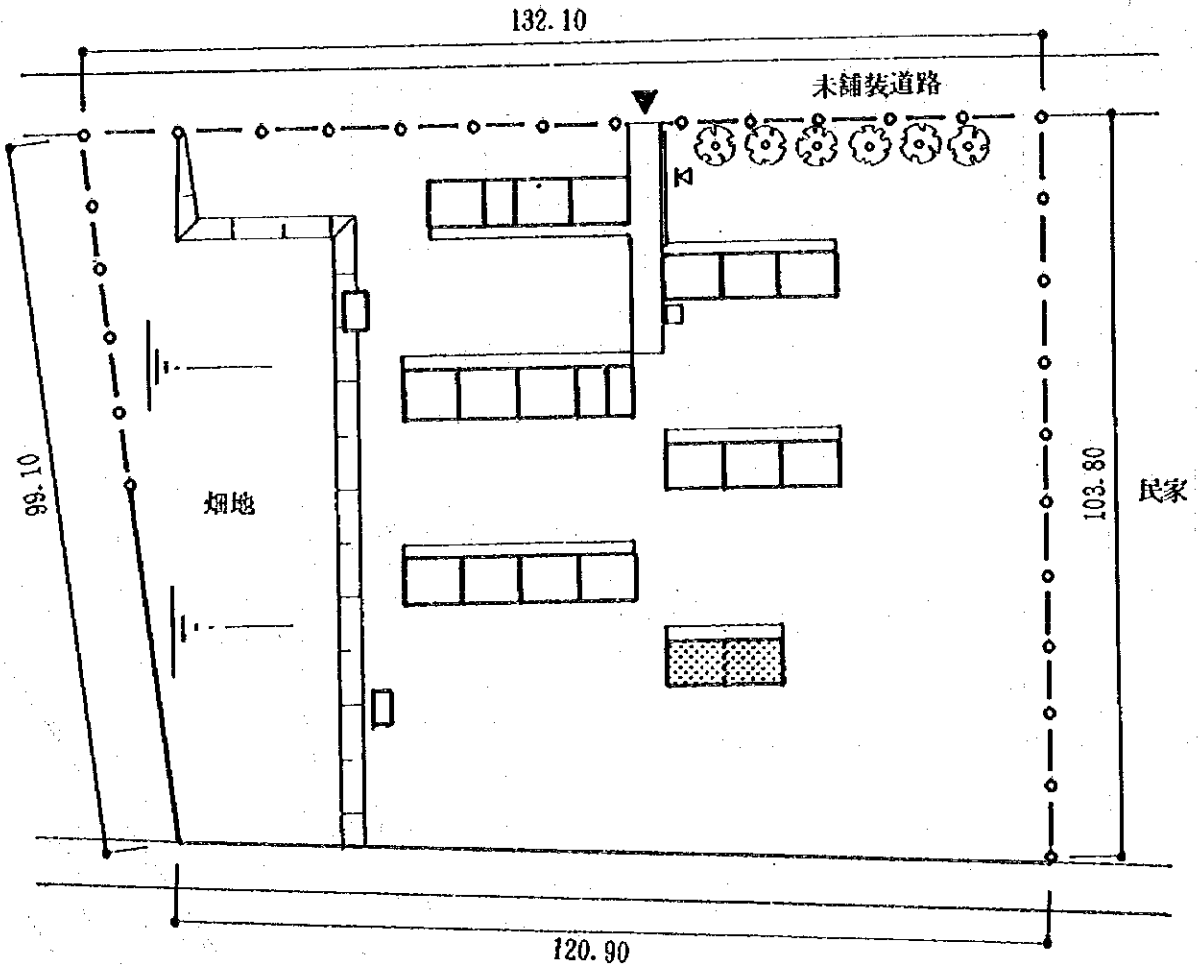

民家

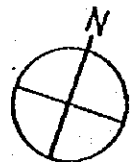

S : 1 / 1000

カラソ県
No 14 ミゲル アンヘル オルテス

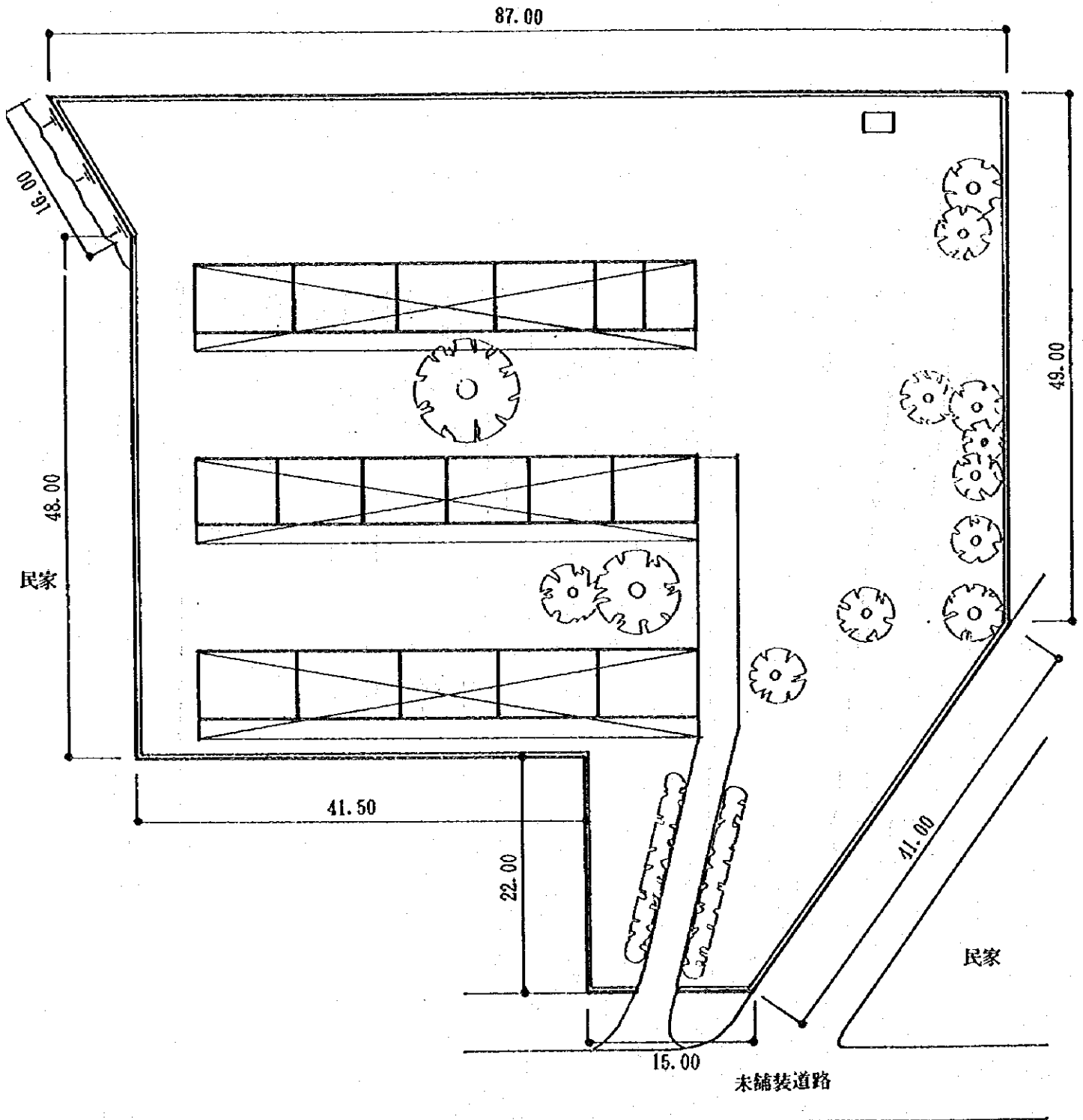

(現況図)

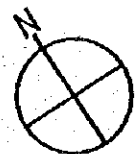

S : 1 / 500

カラソ県
No 14 ミゲル・アンヘル・オルテス

敷地面積 5,381.99 m²

建築延面積 1,024.00 m²

教室(14教室) 672.00 m²

管理室 48.00 m²

便所 48.00 m²

廊下 256.00 m²

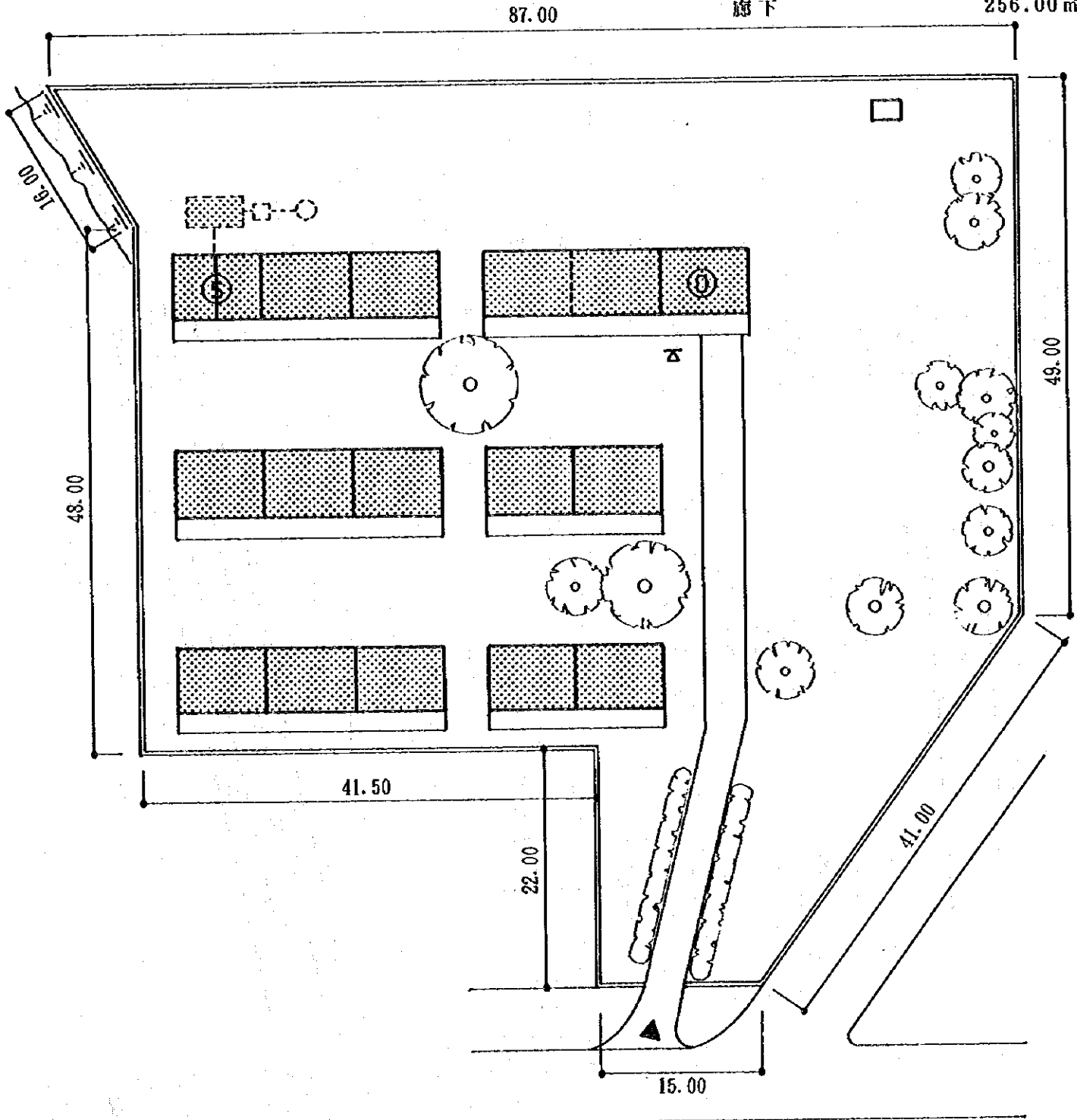

(計画図)



S : 1 / 500

カラソ県
No 15 サン ペドロ デ ロス モリノス

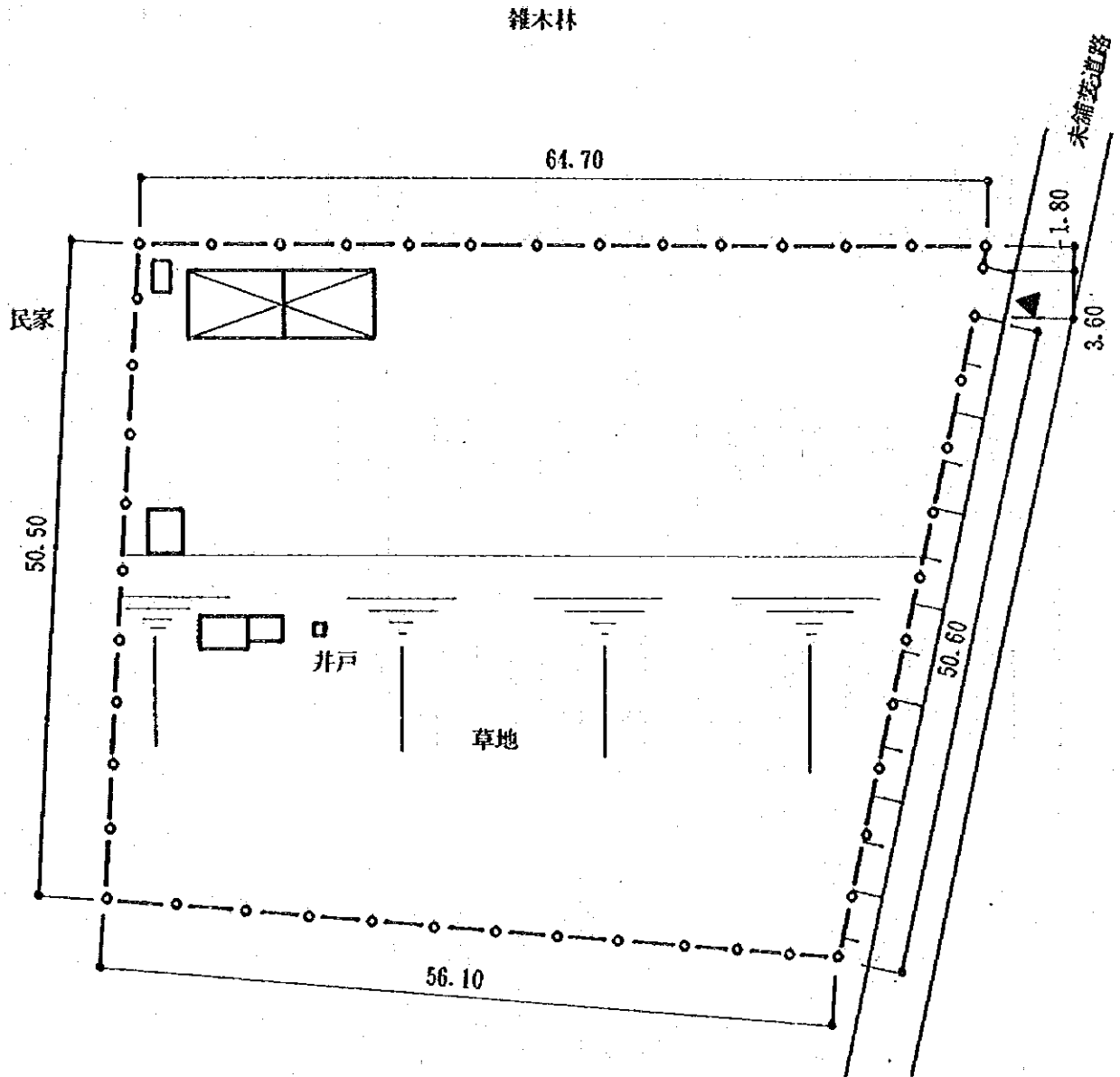

雑木林

(現況図)

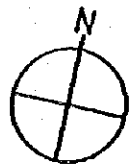

S : 1/500

カラソ県
No 15 サン ペドロ デ ロス モリノス 敷地面積

3,168.20 m²

建築延面積	329.45 m ²
教室(4教室)	192.00 m ²
管理室	48.00 m ²
便所	9.45 m ²
廊下	80.00 m ²

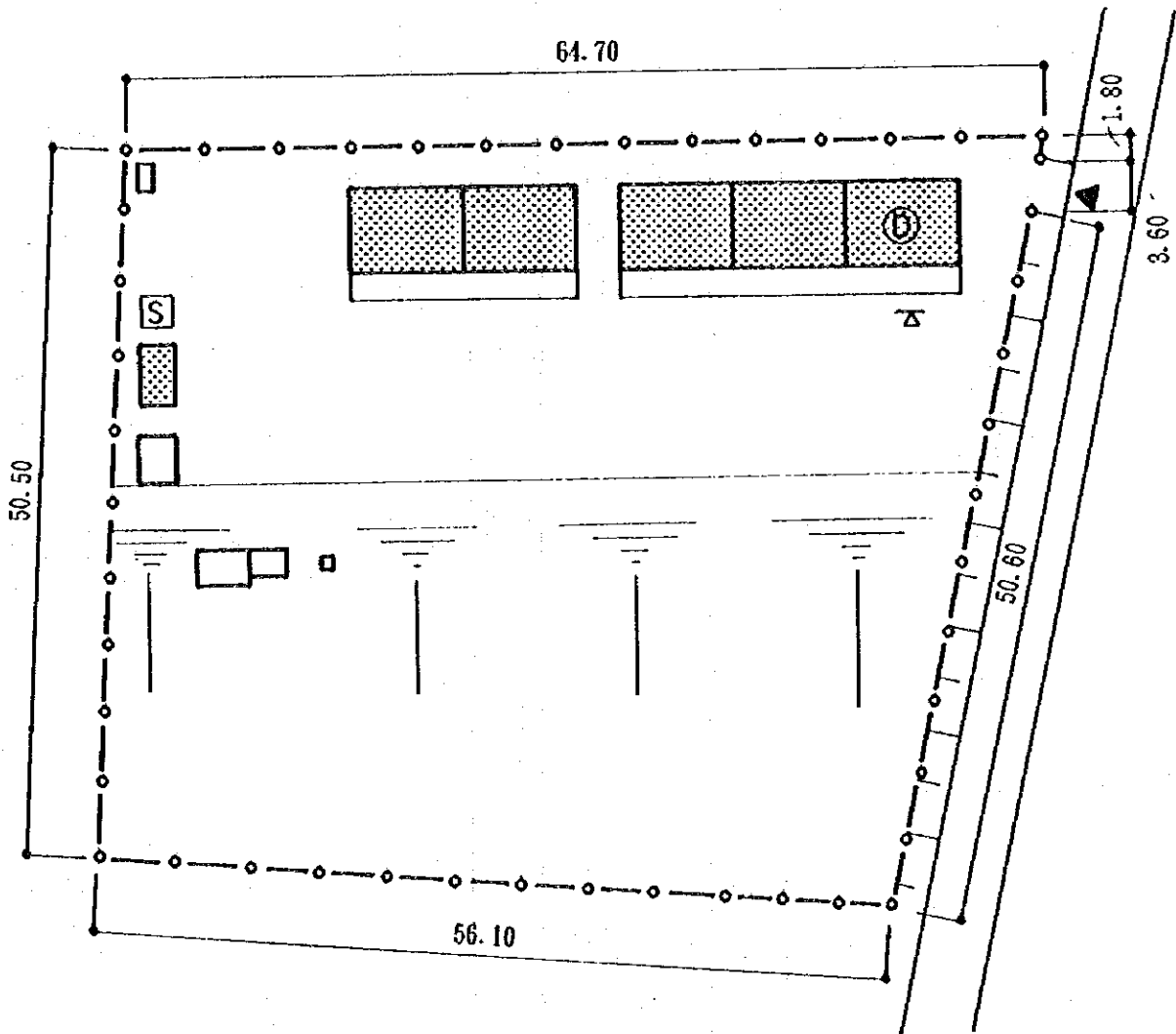

(計画図)

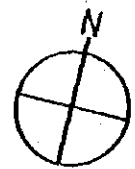

S : 1 / 500

グラナダ県
No 16 リカルド モラレス アビレス

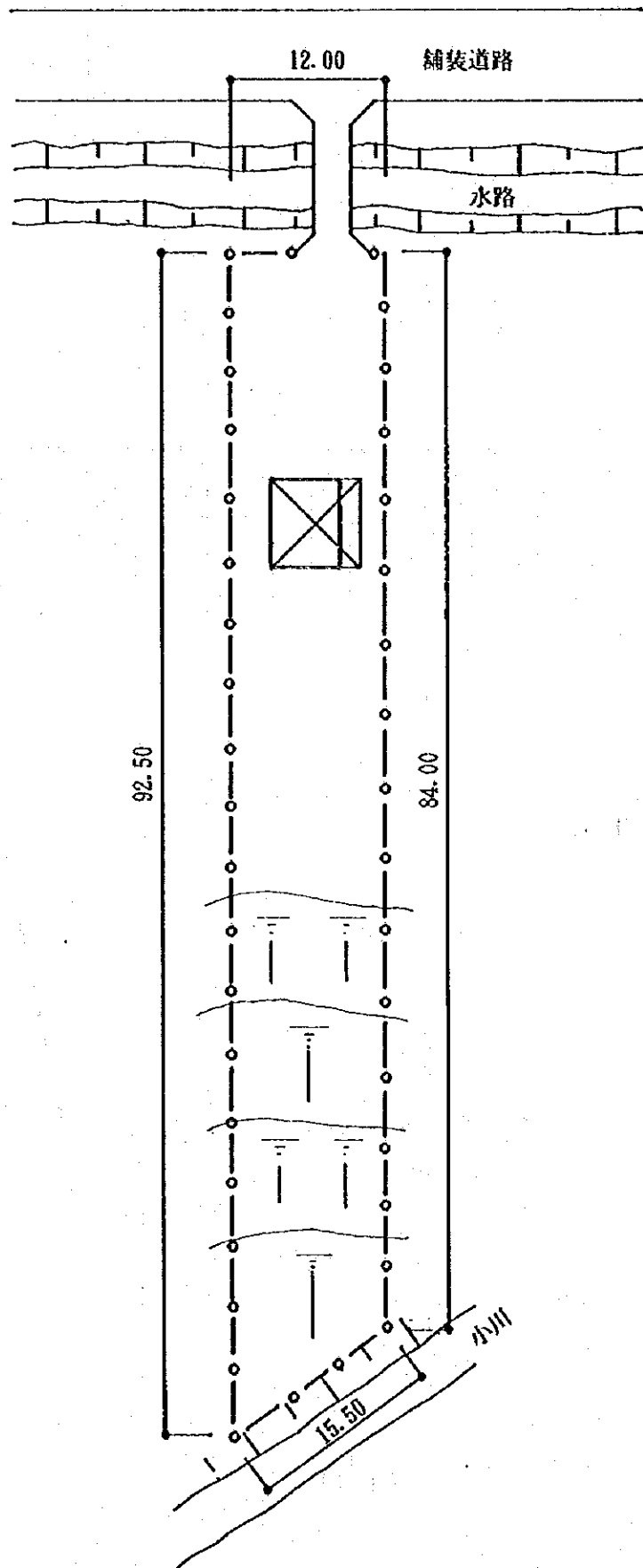

(現況図)

グラナダ県
No 16 リカルド モラレス アビレス

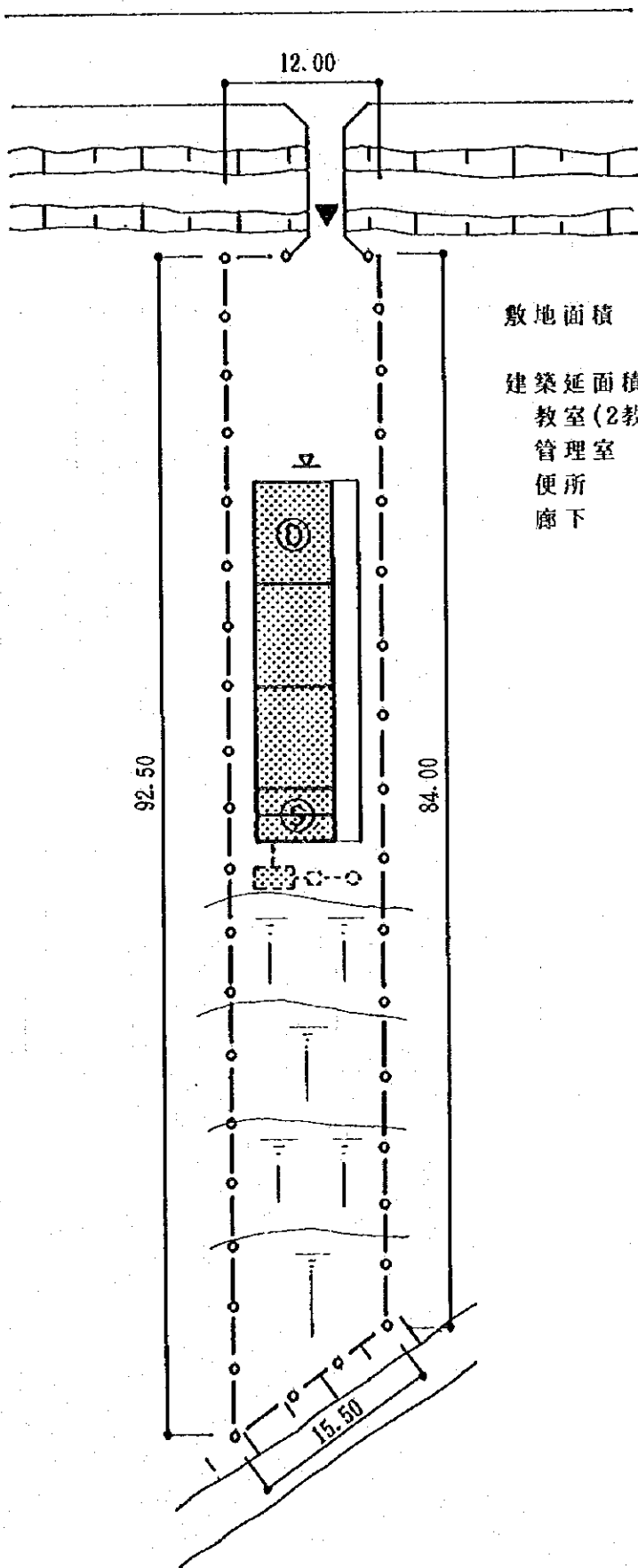

(計画図)

グラナダ県
No 17 カルロス A プラボ

敷地面積 3,461.74 m²

建築延面積 192.00 m²
教室(3教室) 144.00 m²
廊下 48.00 m²

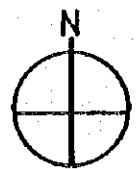
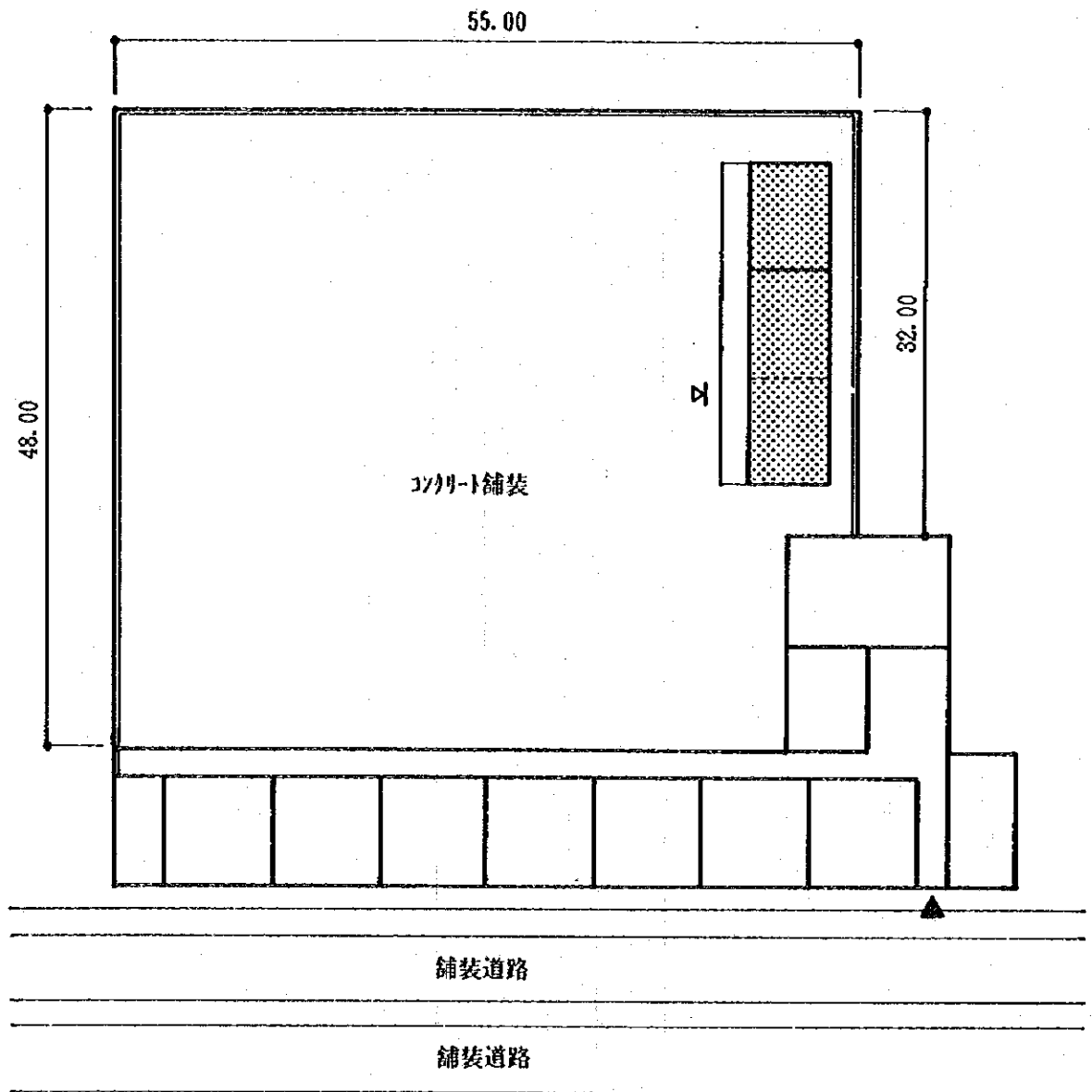

S : 1 / 500

グラナダ県
No 18 サンタ ラステニア

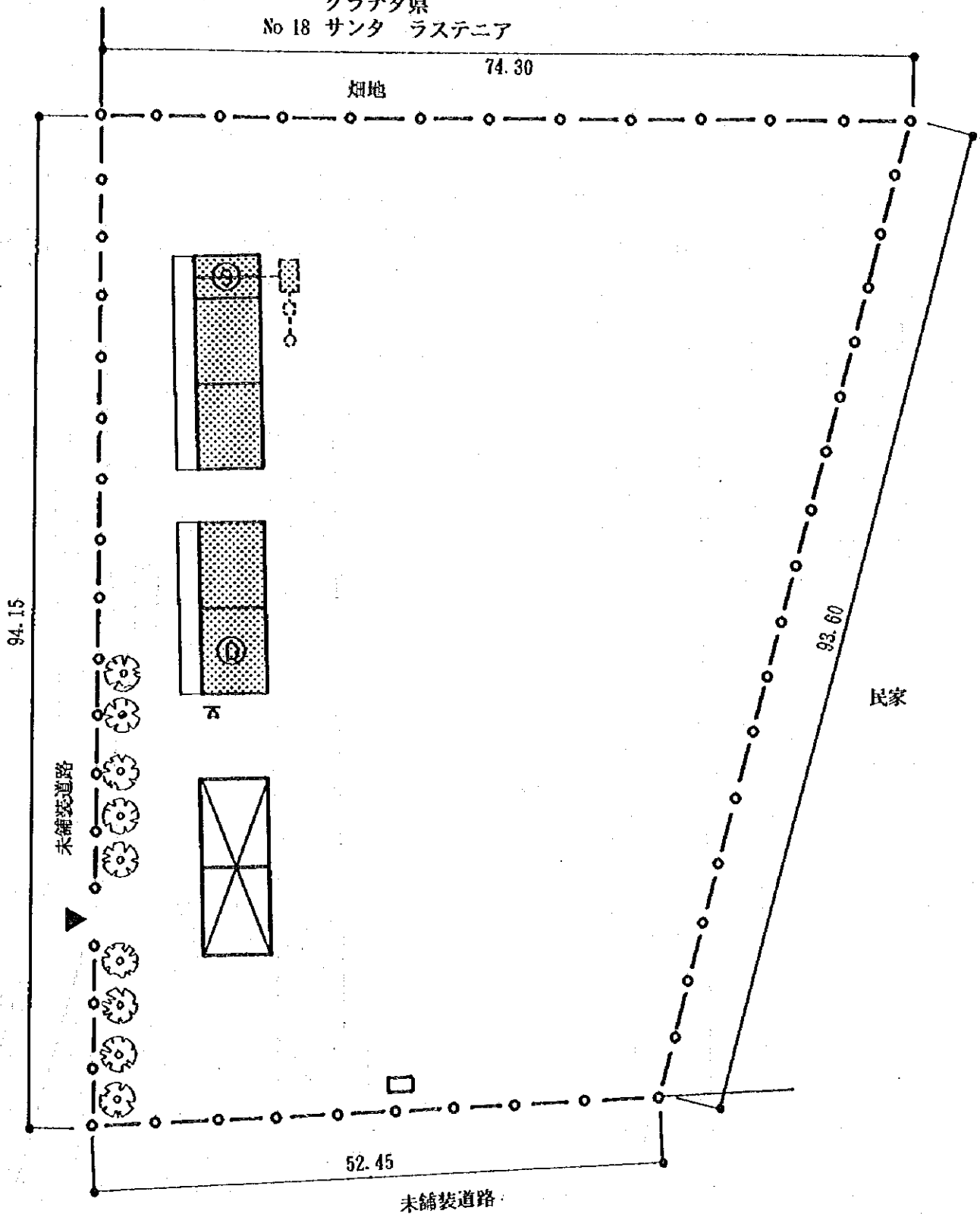

民家	敷地面積	5,856.00 m ²
	建築延面積	288.00 m ²
	教室(3教室)	144.00 m ²
	管理室	48.00 m ²
	便所	24.00 m ²
	廊下	72.00 m ²



グラナダ県
No 19 エピファニア

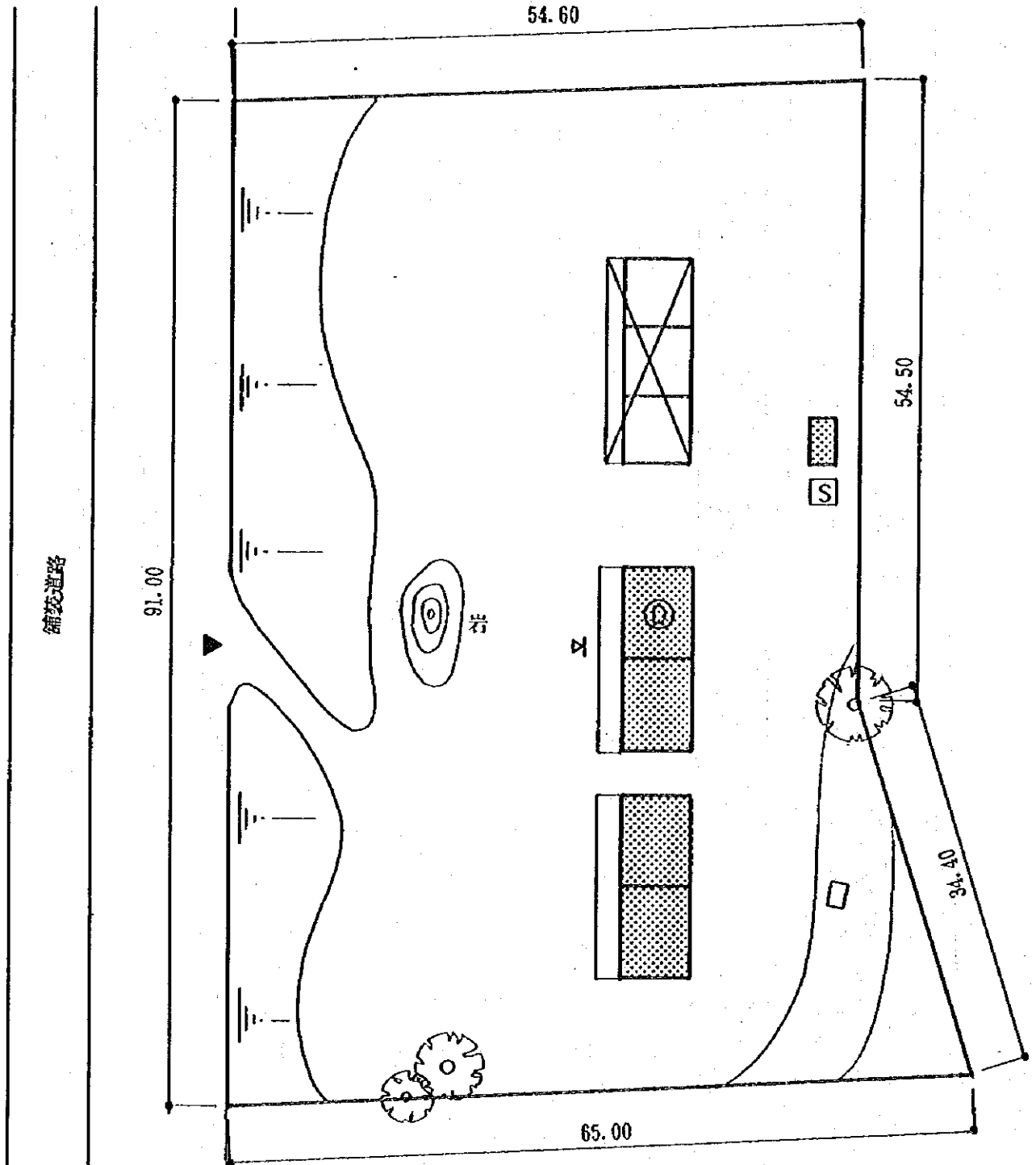

敷地面積 4,928.40 m²

建築延面積 266.45 m²

教室(3教室) 144.00 m²

管理室 48.00 m²

便所 9.45 m²

廊下 64.00 m²

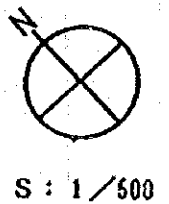

グラナダ県
No 20 アルレン シウ ベルムデス

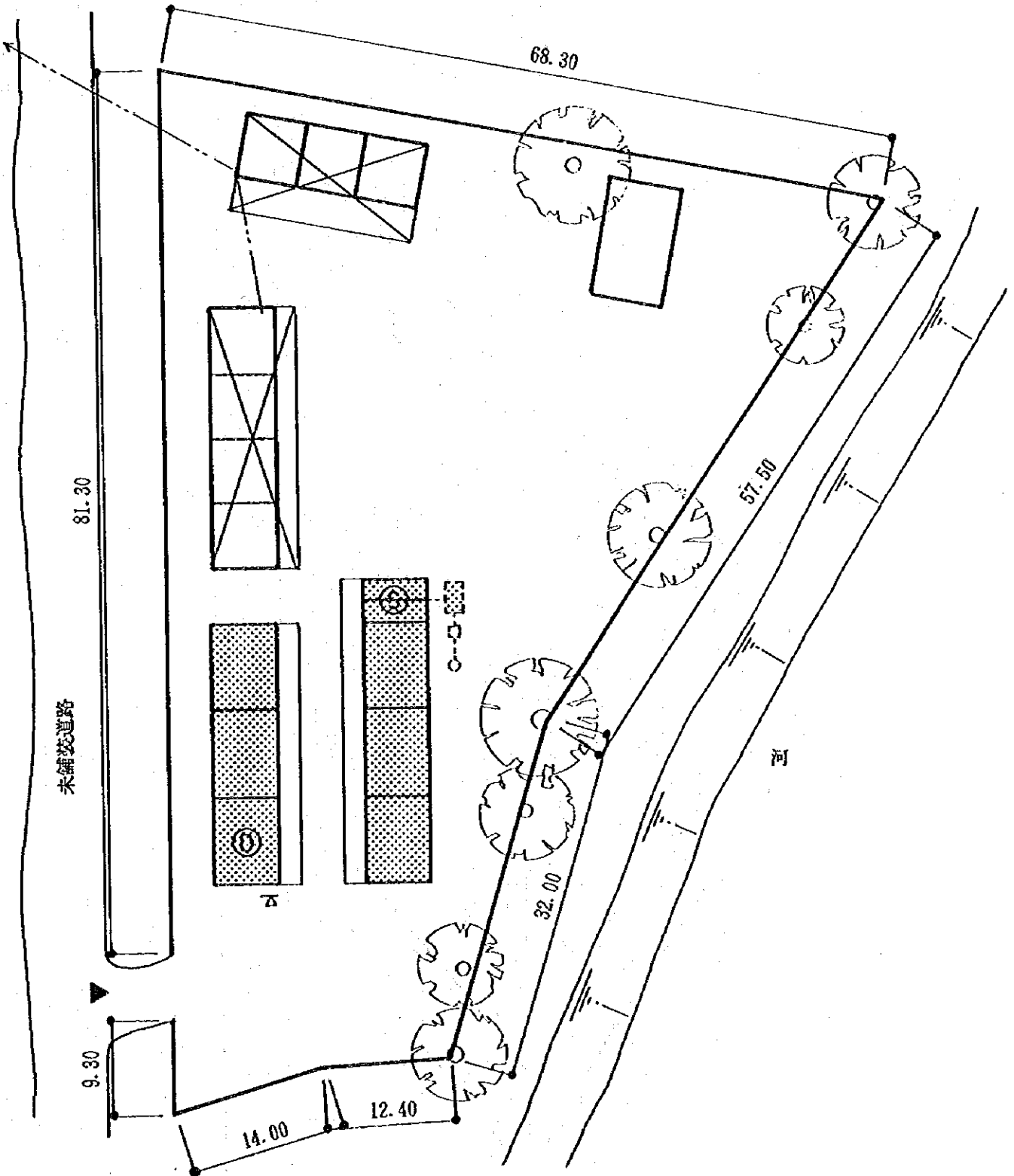

敷地面積	3,801.46㎡
建築延面積	416.00㎡
教室(5教室)	240.00㎡
管理室	48.00㎡
便所	24.00㎡
廊下	104.00㎡

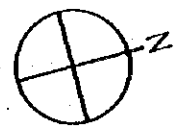

S : 1 / 500

グラナダ県
No 21 ラインマクラダ

敷地面積 2,220.96㎡

建築延面積 201.45㎡
 教室(2教室) 96.00㎡
 管理室 48.00㎡
 便所 9.45㎡
 處下 48.00㎡

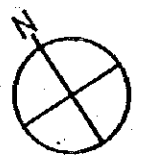
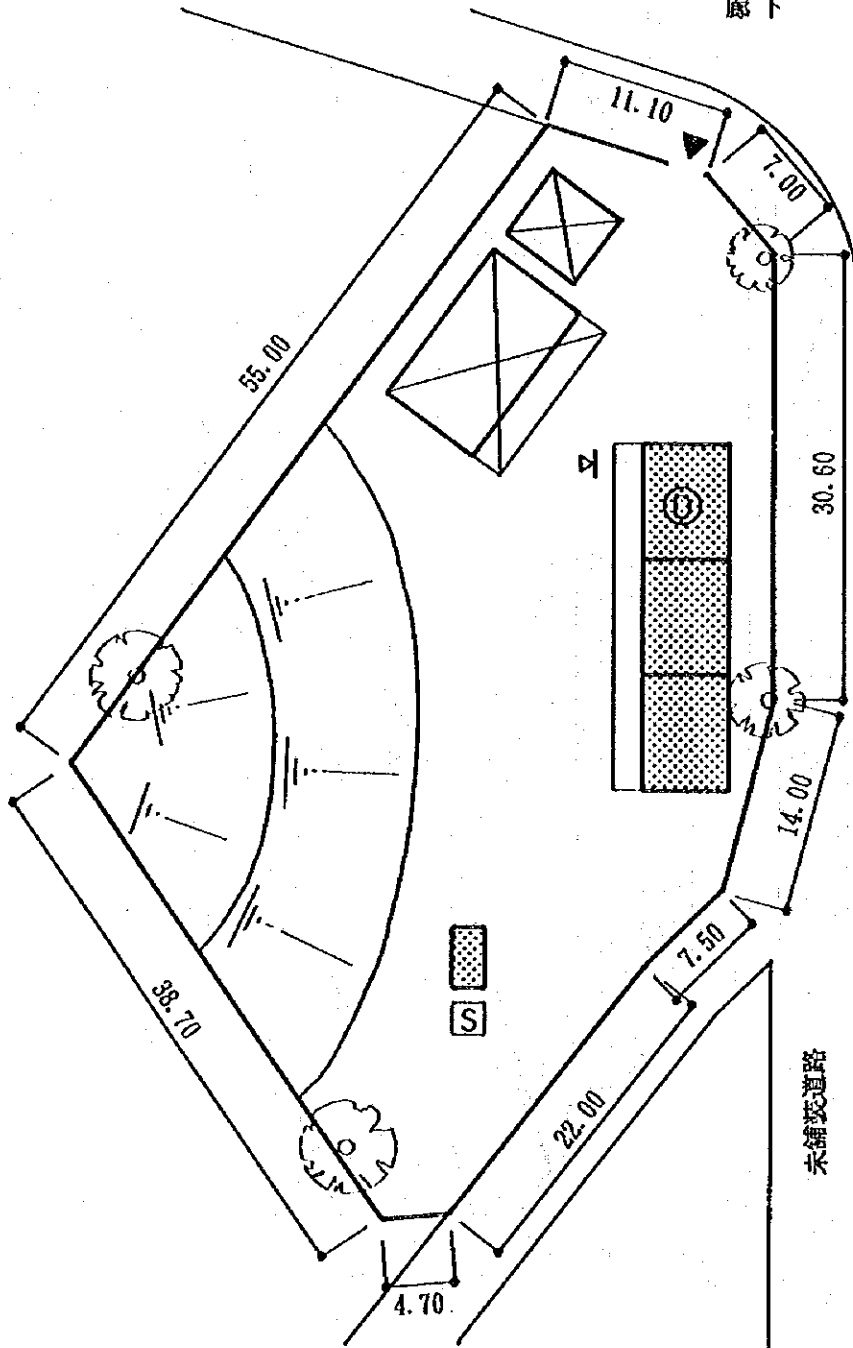

S : 1/500

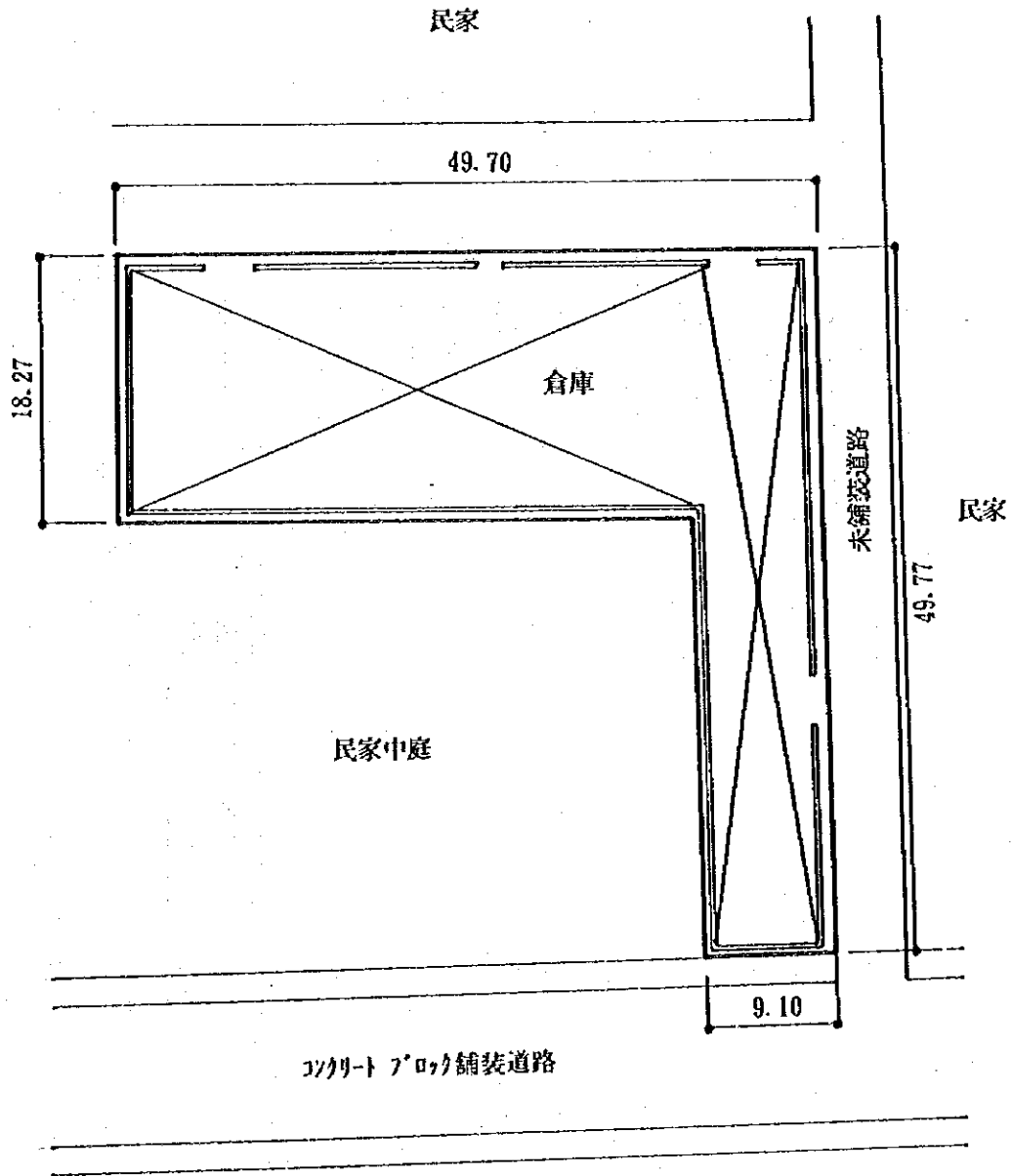

民家

(現況図)

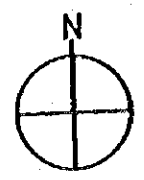

S : 1 / 500

グラナダ県
No 22 アドルフォ サラサール カレロ 敷地面積

1,226.42 m²

建築延面積	457.45 m ²
教室(6教室)	288.00 m ²
管理室	48.00 m ²
便所	9.45 m ²
廊下	112.00 m ²

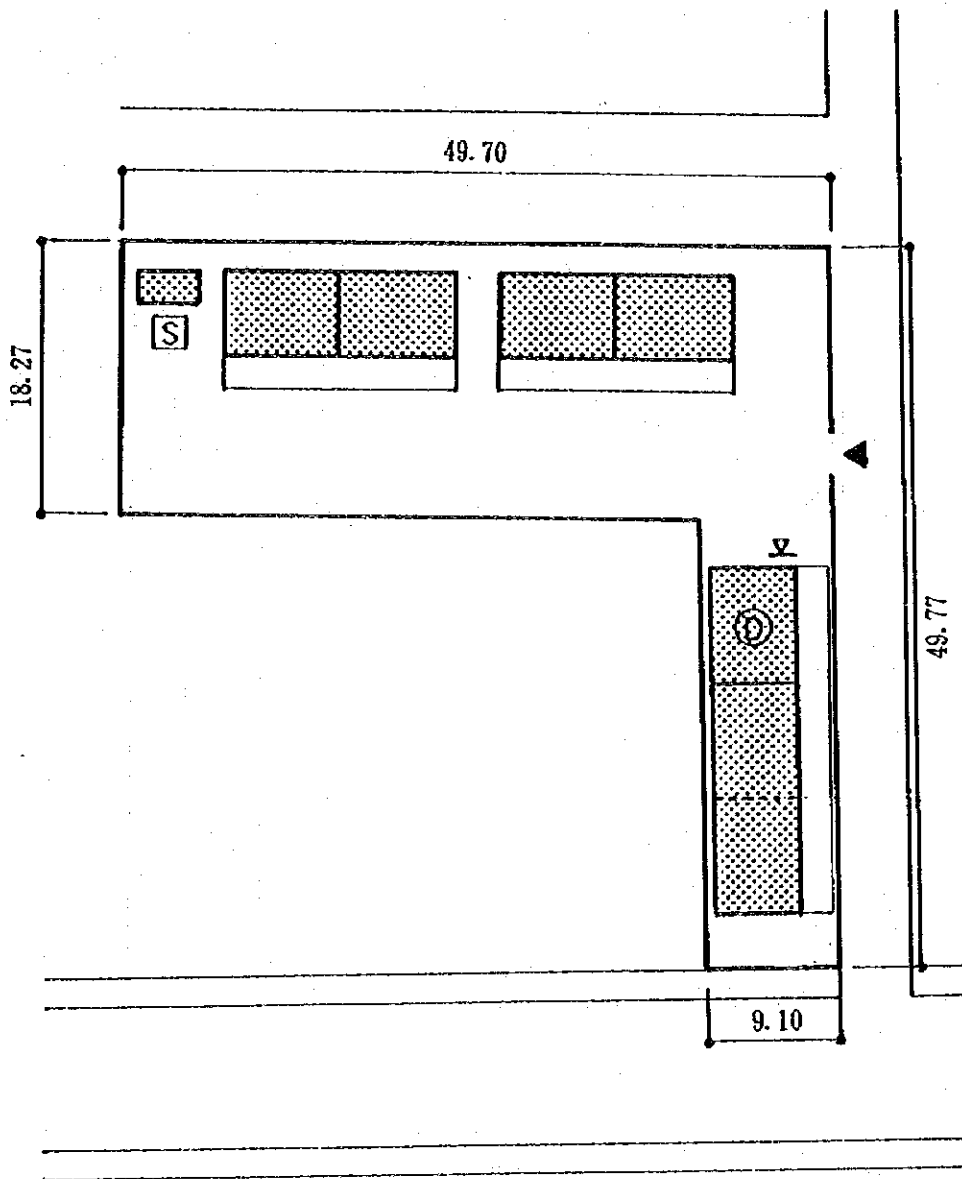

(計画図)

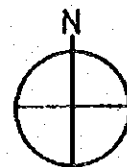

S : 1/500

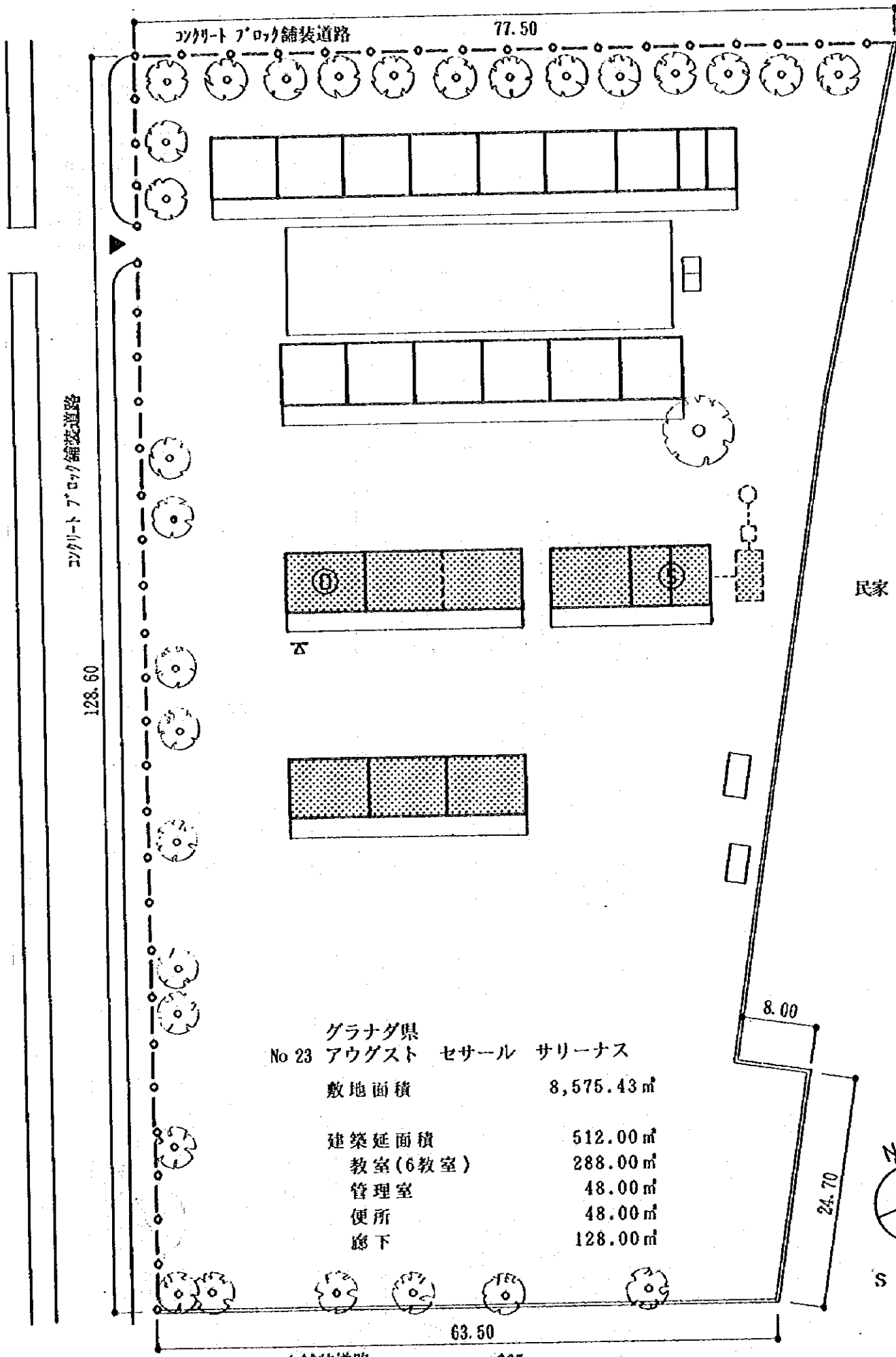

コンクリートブロック舗装道路

77.50

コンクリートブロック舗装道路

128.60

民家

グラナダ県
No 23 アウグスト セサール サリーナス

敷地面積 8,575.43 m²

建築延面積 512.00 m²

教室(6教室) 288.00 m²

管理室 48.00 m²

便所 48.00 m²

廊下 128.00 m²

8.00

24.70

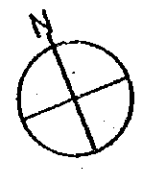

S : 1/500

63.50

未舗装道路

グラナダ県
 No 25 エロエス イ マルティエーレス 敷地面積 1,346.20 m²
 デ パンカサン

建築延面積 201.46 m²
 教室(2教室) 96.00 m²
 管理室 48.00 m²
 便所 9.45 m²
 廊下 48.00 m²

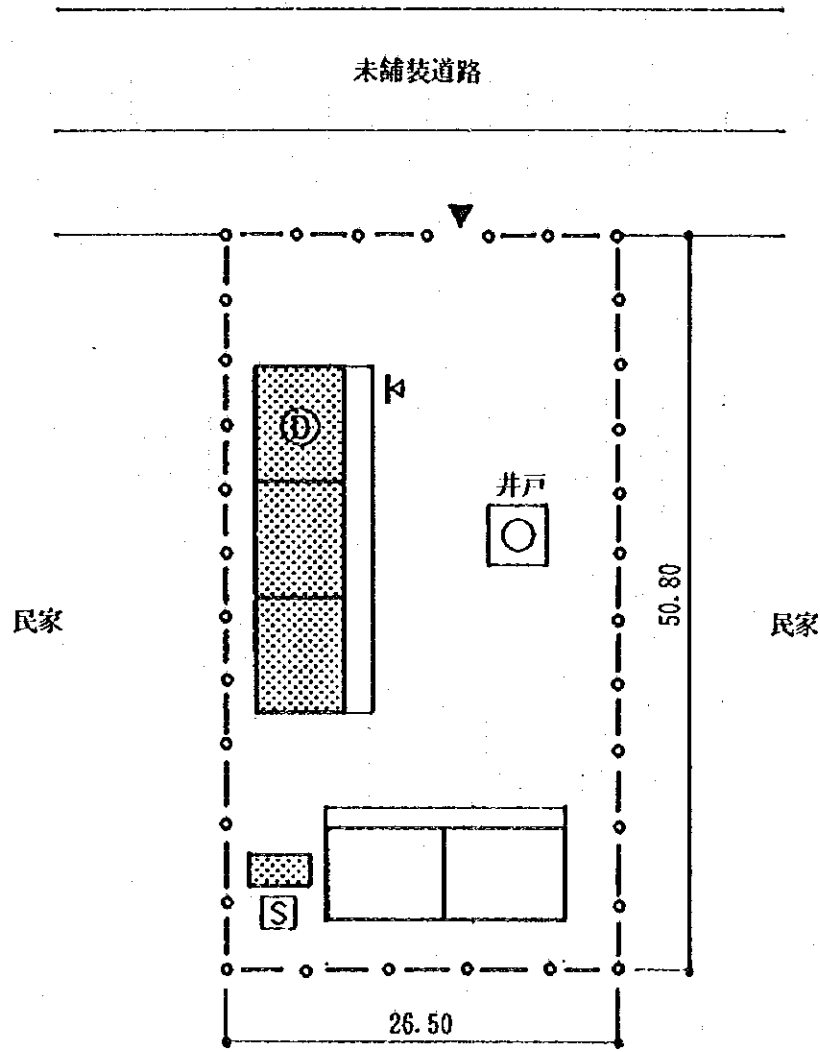

S : 1 / 500

未舗装道路

45.30

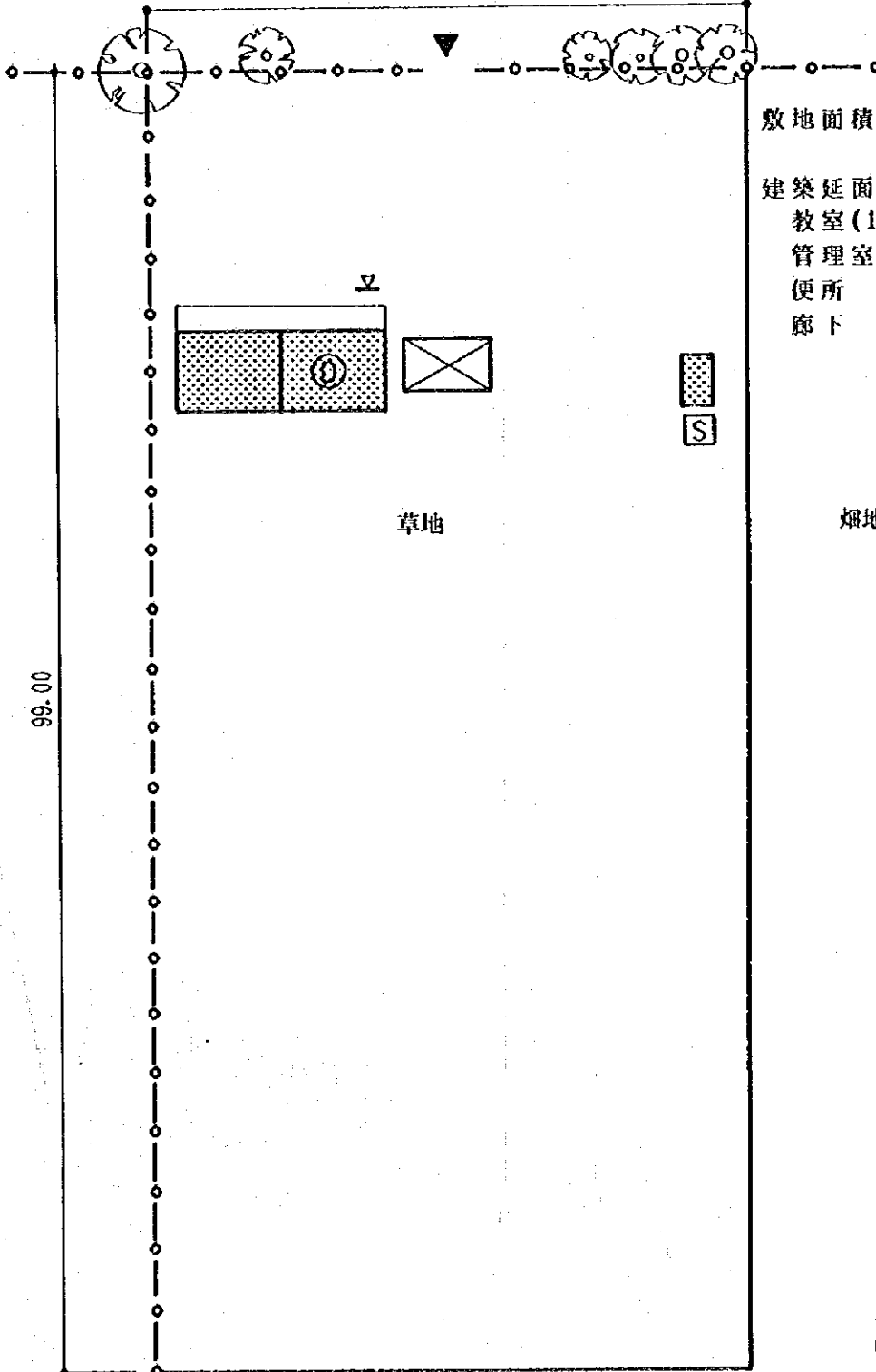

敷地面積 4,484.70 m²

建築延面積 137.45 m²

教室(1教室) 48.00 m²

管理室 48.00 m²

便所 9.45 m²

廊下 32.00 m²

畑地

草地

畑地

99.00

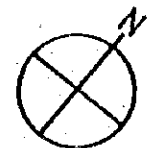

S : 1/500

畑地

グラナダ県
No 27 フェスス マリア

敷地面積 3,375.90 m²

建築延面積 201.45 m²
 教室(2教室) 96.00 m²
 管理室 48.00 m²
 便所 9.45 m²
 廊下 48.00 m²

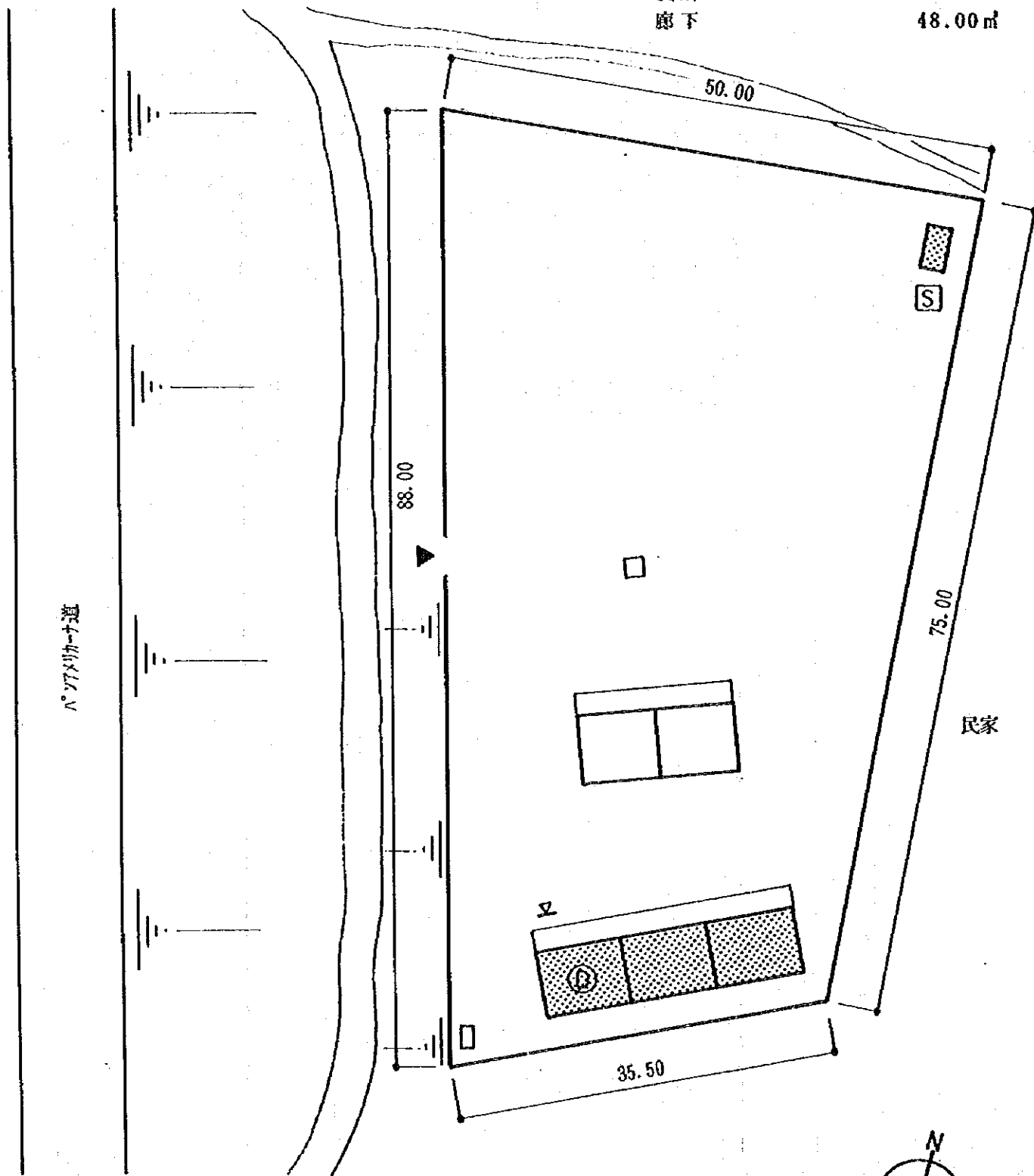

N
S : 1/500

マサヤ県
No 28 エル ロデオ

敷地面積 2,338.20 m²

建築延面積 288.00 m²

教室(4教室) 192.00 m²

便所 24.45 m²

廊下 72.00 m²

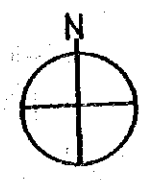
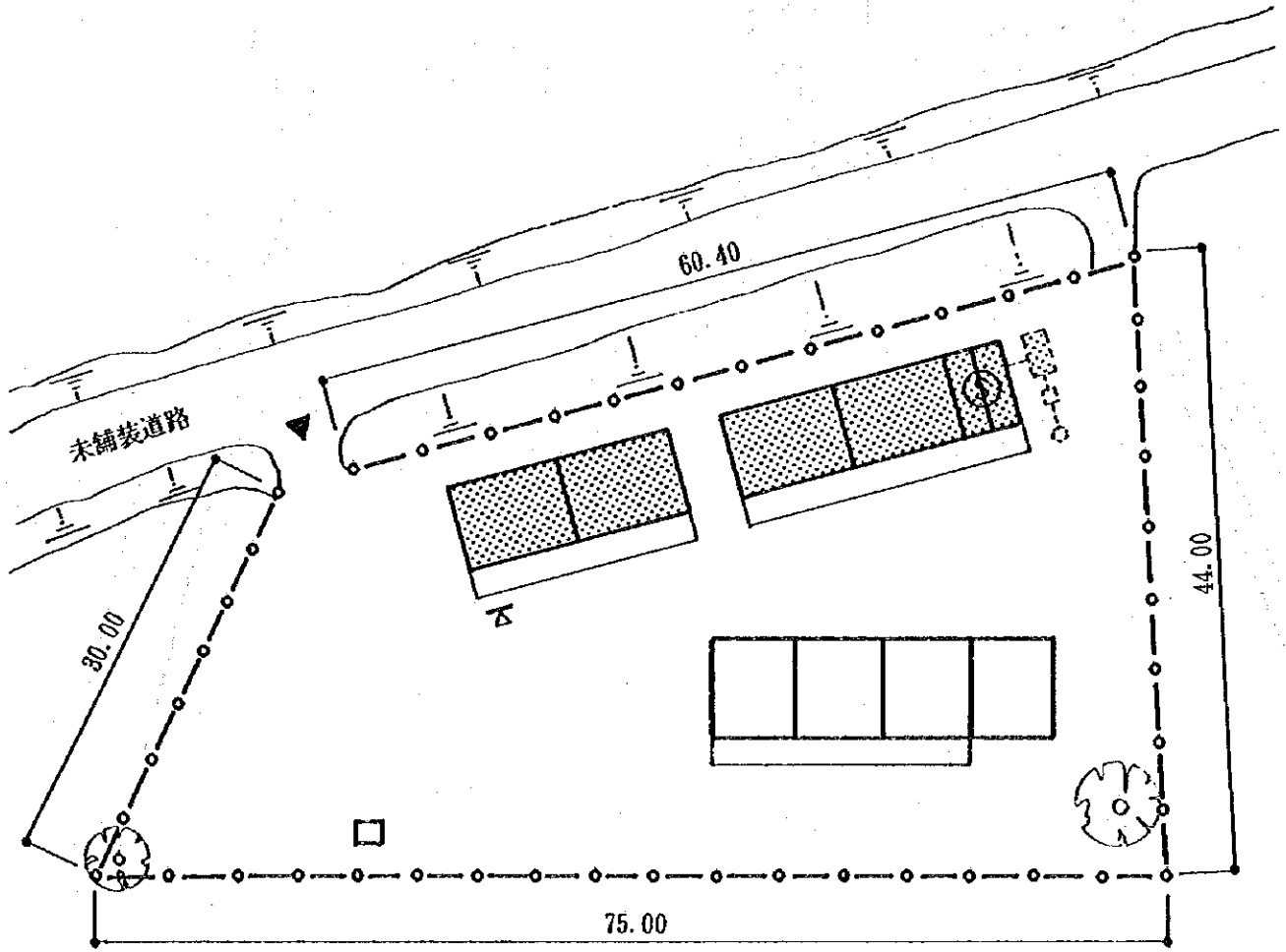

S : 1 / 500

マサヤ県
No 29 ファン パブロ メルカド

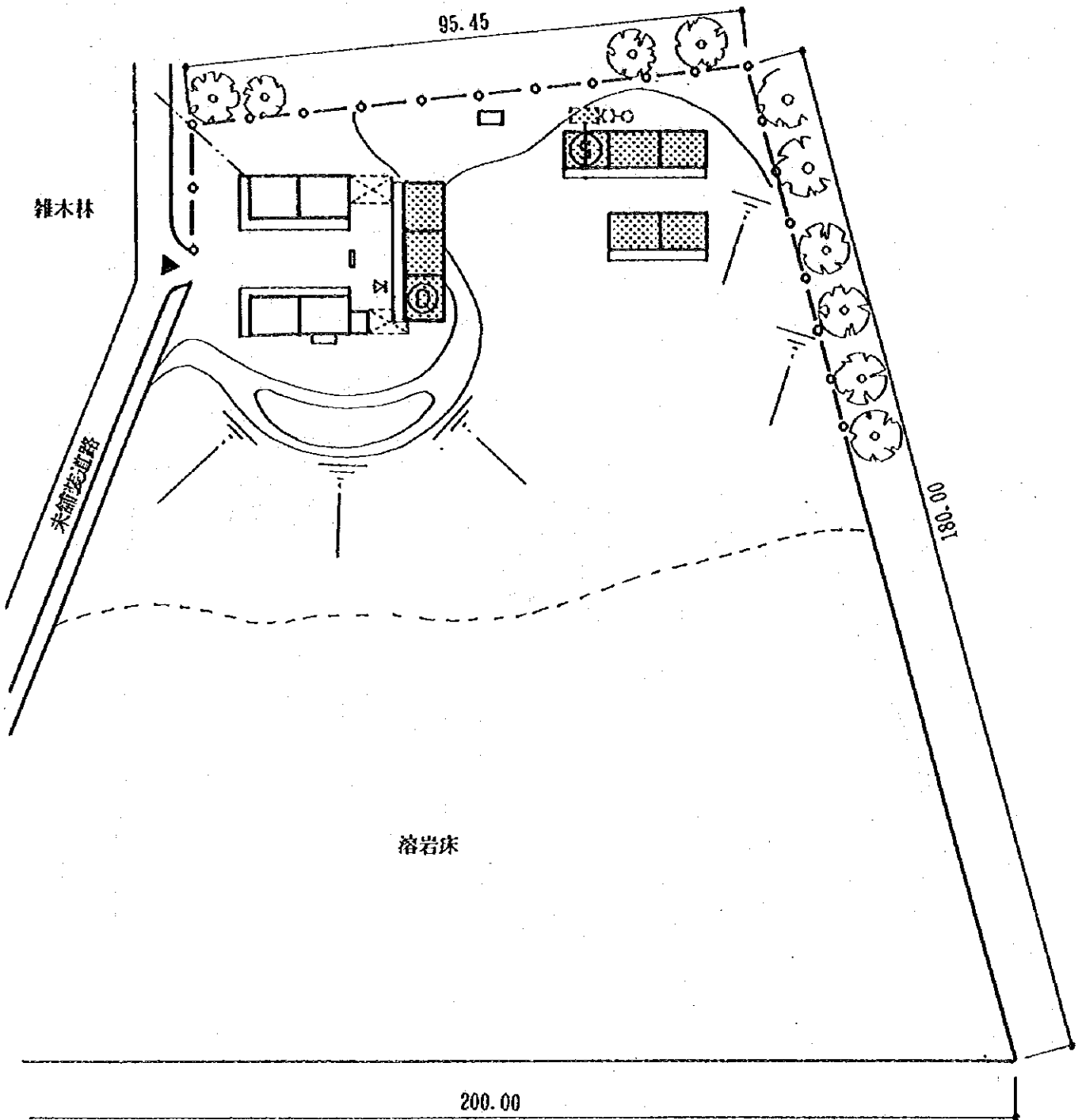

溶岩床

200.00

ハナ畑

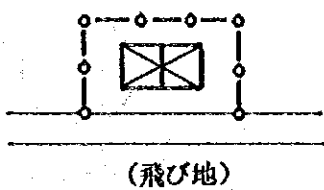

(飛び地)

敷地面積	24,101.50 m ²
建築延面積	512.00 m ²
教室 (6教室)	288.00 m ²
管理室	48.00 m ²
便所	48.00 m ²
廊下	128.00 m ²

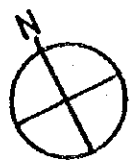

S : 1 / 1000

マサヤ県
No 30 マカリオ ブレネス

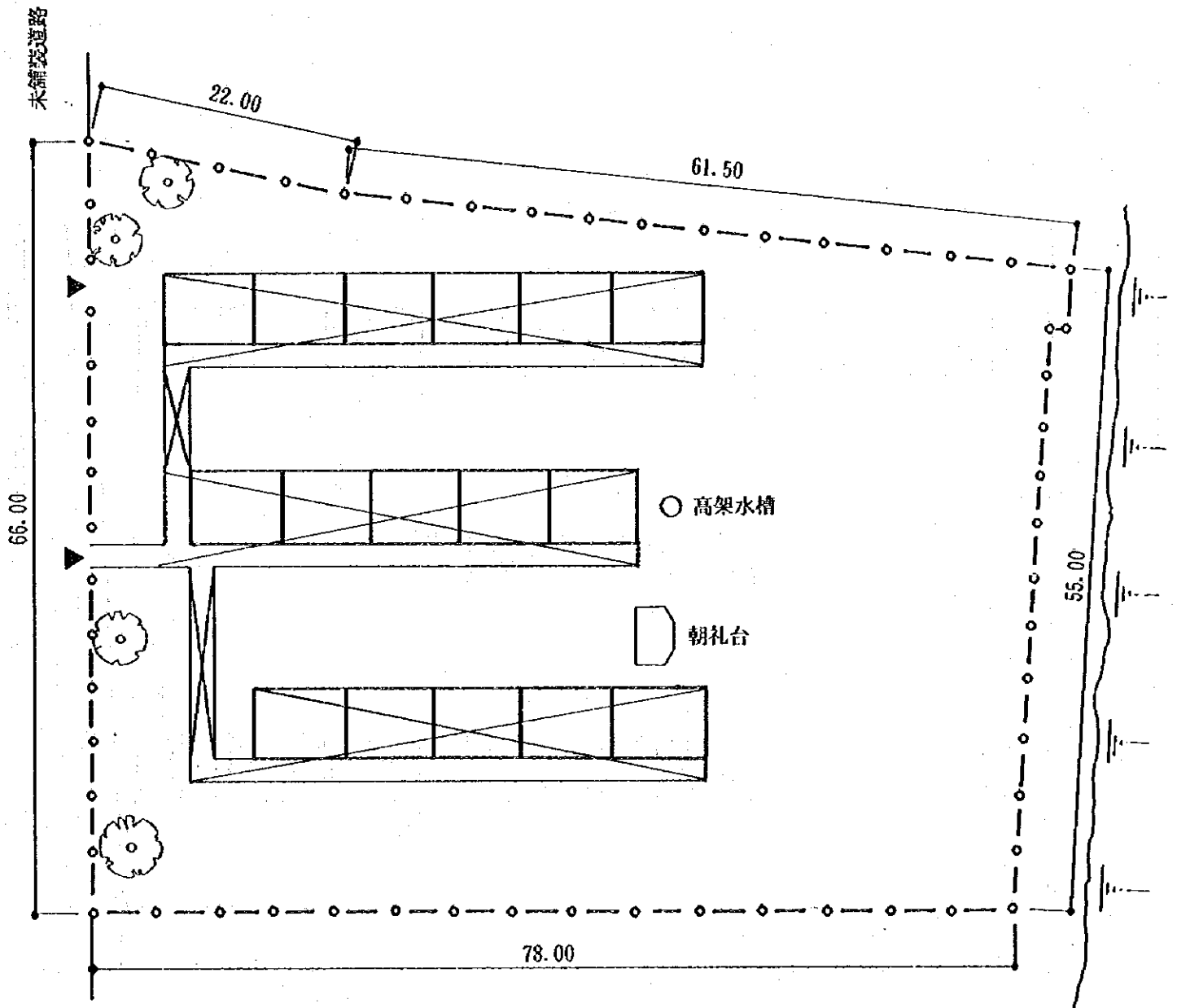

(現況図)

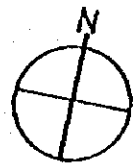

S : 1/500

マサヤ県
No 30 マカリオ プレネス

敷地面積

4,717.70 m²

建築延面積

1,344.00 m²

教室(19教室)

912.00 m²

管理室

48.00 m²

便所

48.00 m²

廊下

336.00 m²

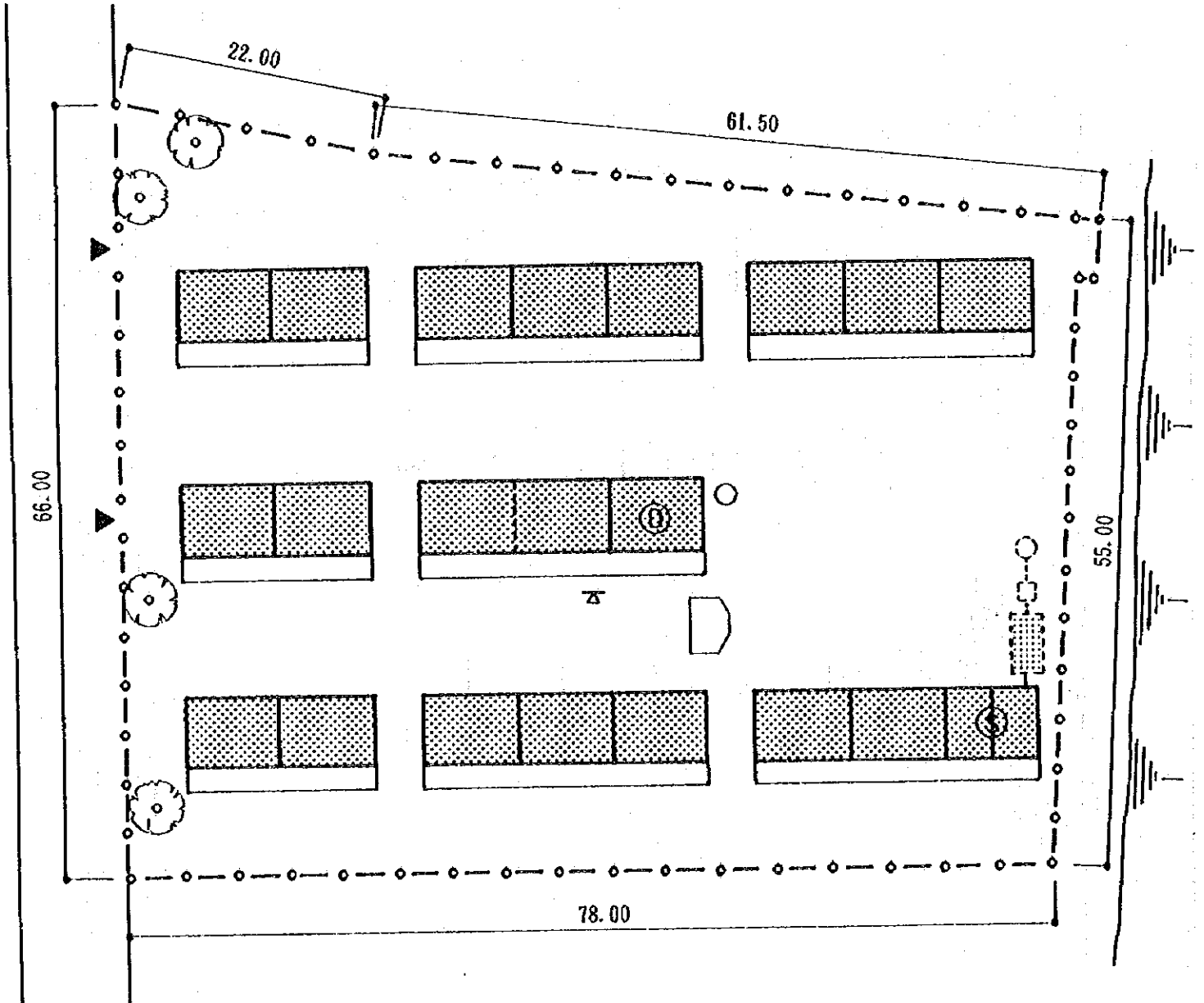

(計画図)

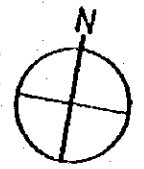

S : 1/600

マサヤ県
No 31 ゴンサロ マルティネス

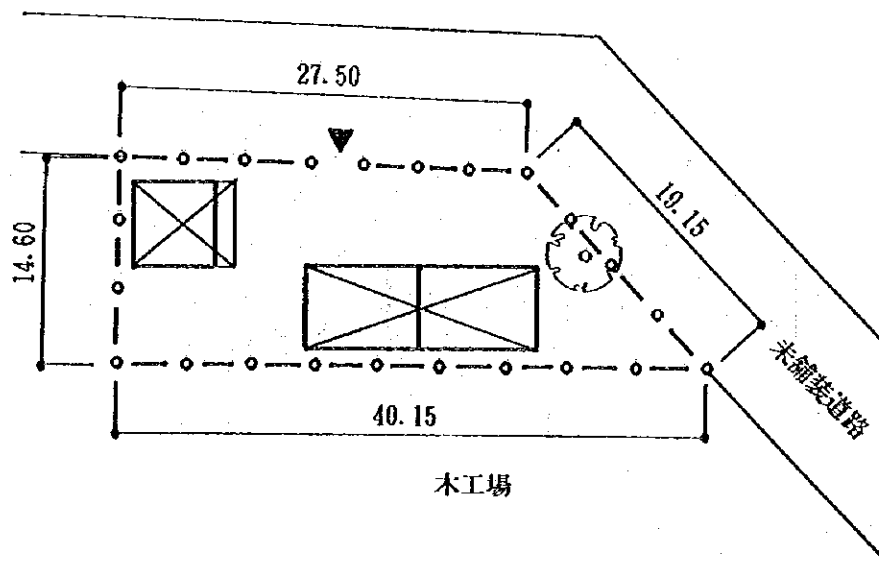

木工場

(現況図)

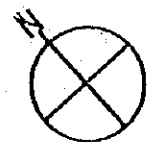

S : 1 / 500

マサヤ県
No 31 ゴンサロ マルティネス

敷地面積 468.69㎡

建築延面積 233.45㎡

教室(3教室) 144.00㎡

管理室 24.00㎡

便所 9.45㎡

廊下 56.00㎡

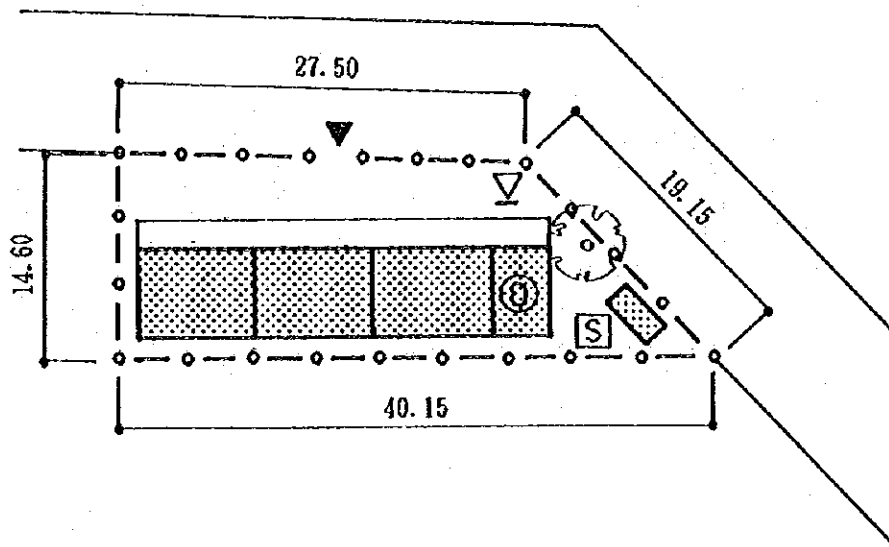

(計画図)

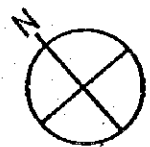

S : 1 / 500

マサヤ県
No 32 グアナカステイーヨ

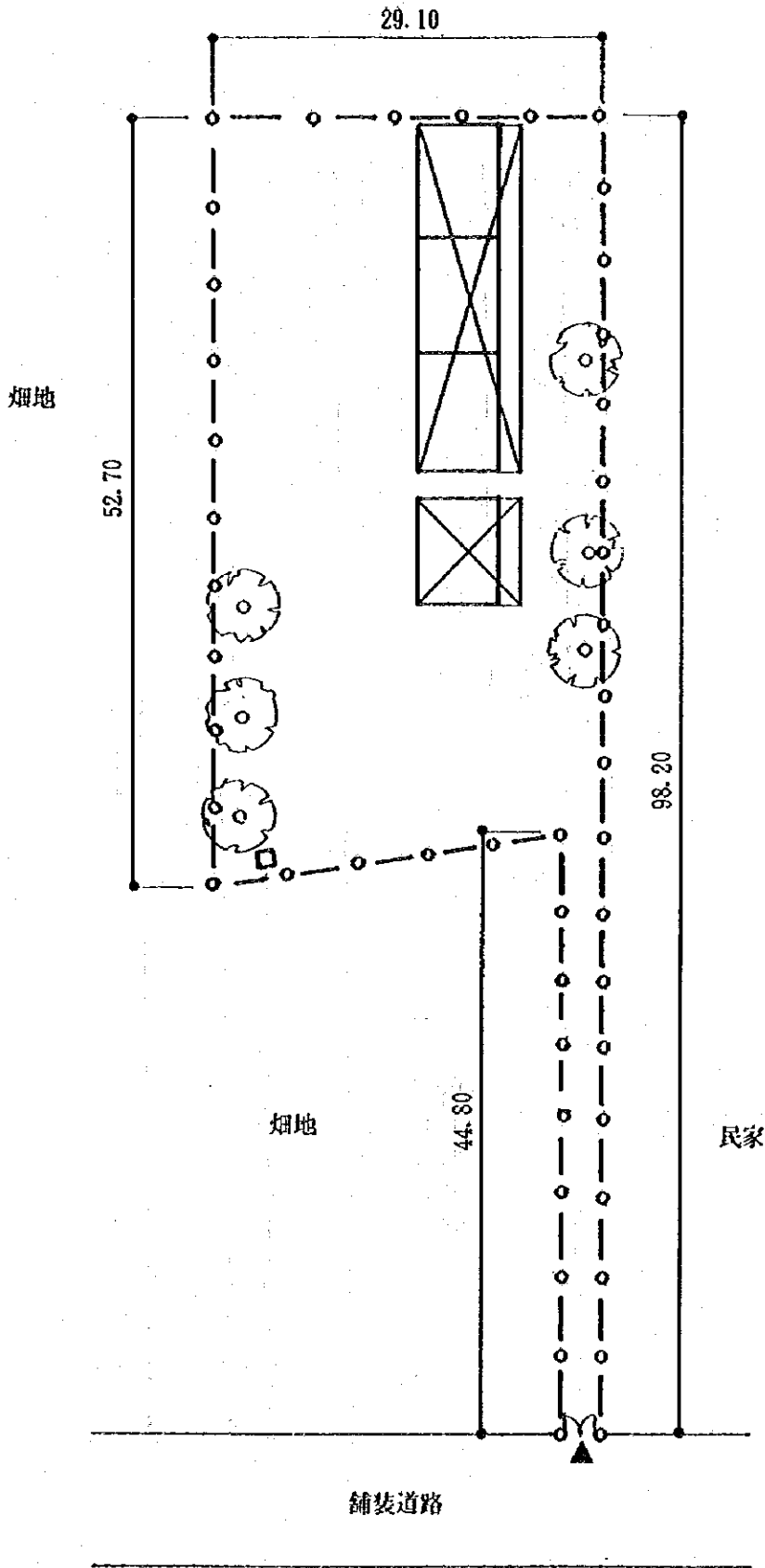

(現況図)

S : 1/500

マサヤ県
No 32 グアナカスティーヨ

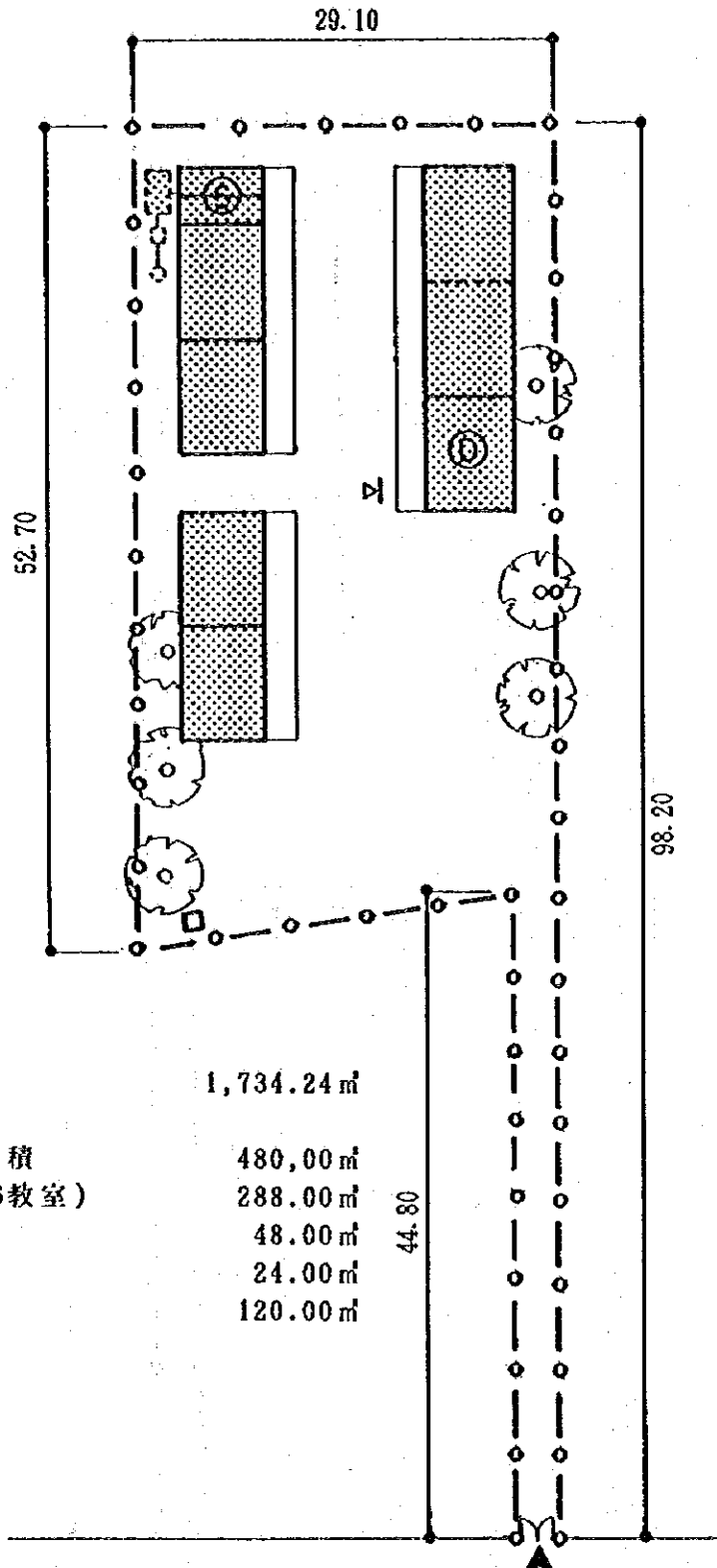

敷地面積	1,734.24 m ²
建築延面積	480.00 m ²
教室(6教室)	288.00 m ²
管理室	48.00 m ²
便所	24.00 m ²
廊下	120.00 m ²

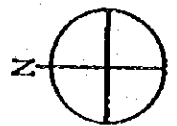

S : 1 / 600

(計画図)

マサヤ県
No 33 ウリセス タピア ロア

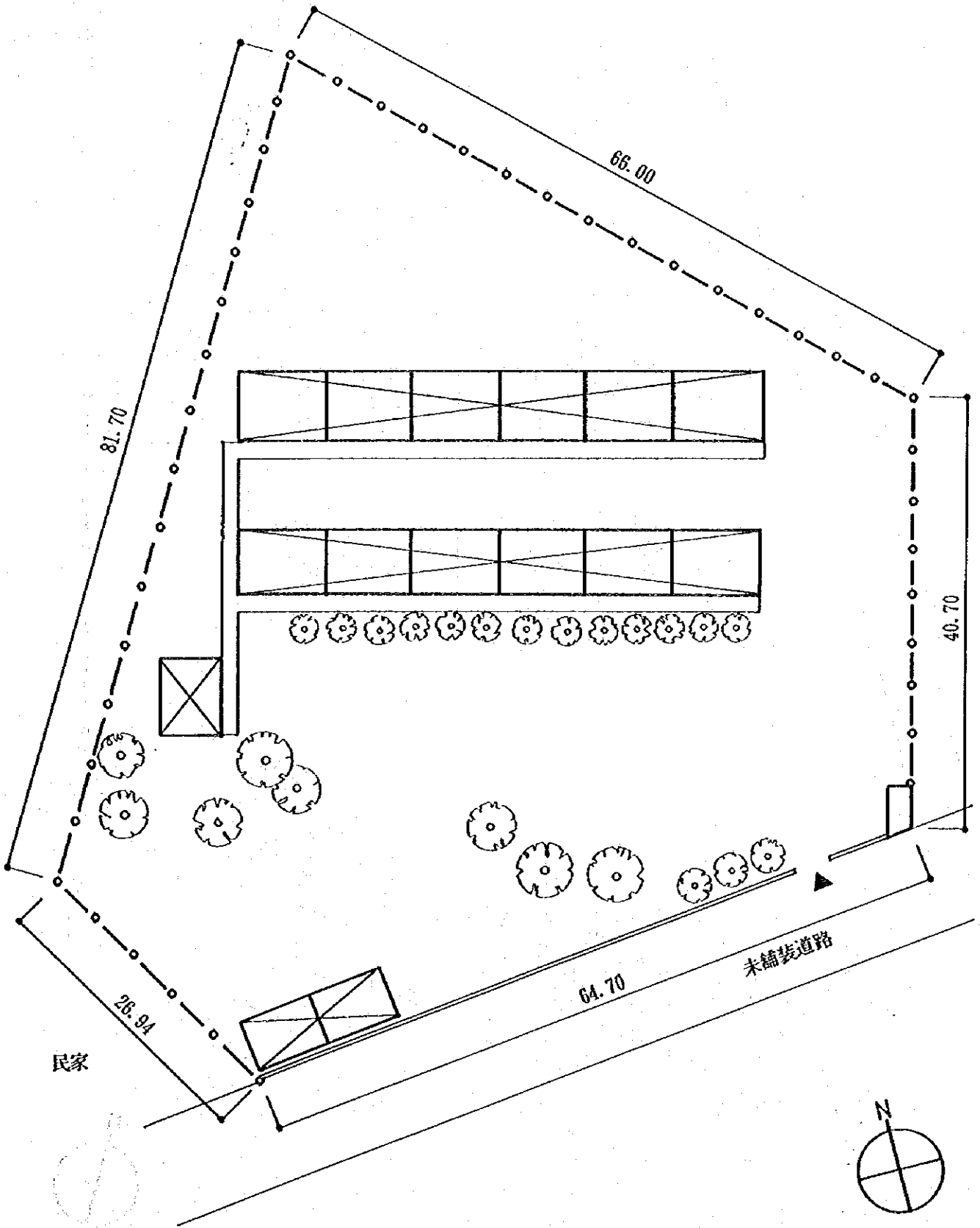

民家

(現況図)

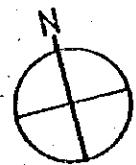

S : 1 / 500

マサヤ県
No 33 ウリセス タピア ロア

敷地面積 5,009.41 m²

建築延面積 1,024.00 m²

教室(15教室) 720.00 m²

管理室 48.00 m²

廊下 256.00 m²

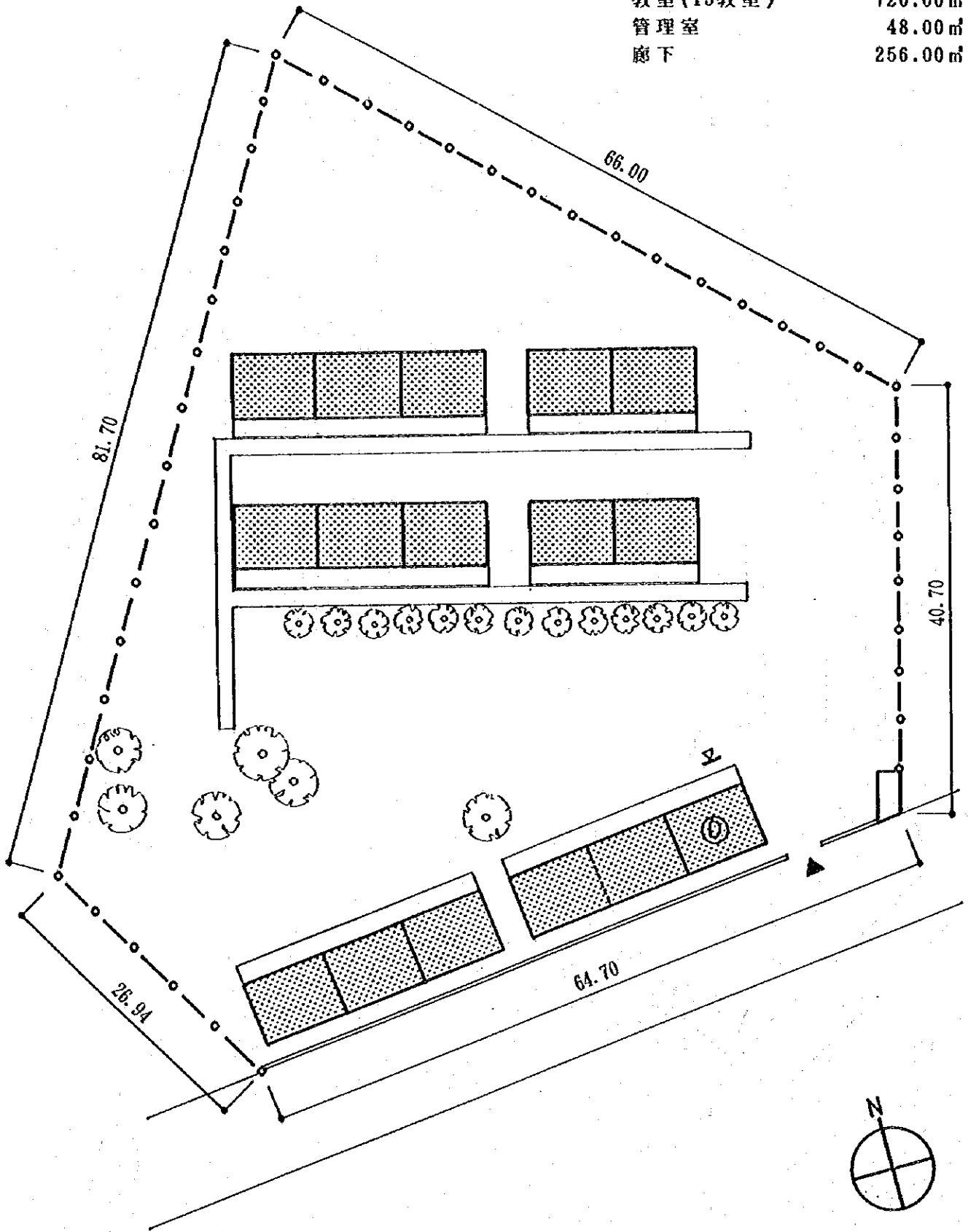

(計画図)

S : 1 / 500

マサヤ県
No 34 ピラス オクシデンタレス

敷地面積 4,661.82 m²

建築延面積 352.00 m²

教室(4教室) 192.00 m²

管理室 48.00 m²

便所 24.00 m²

廊下 88.00 m²

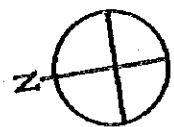
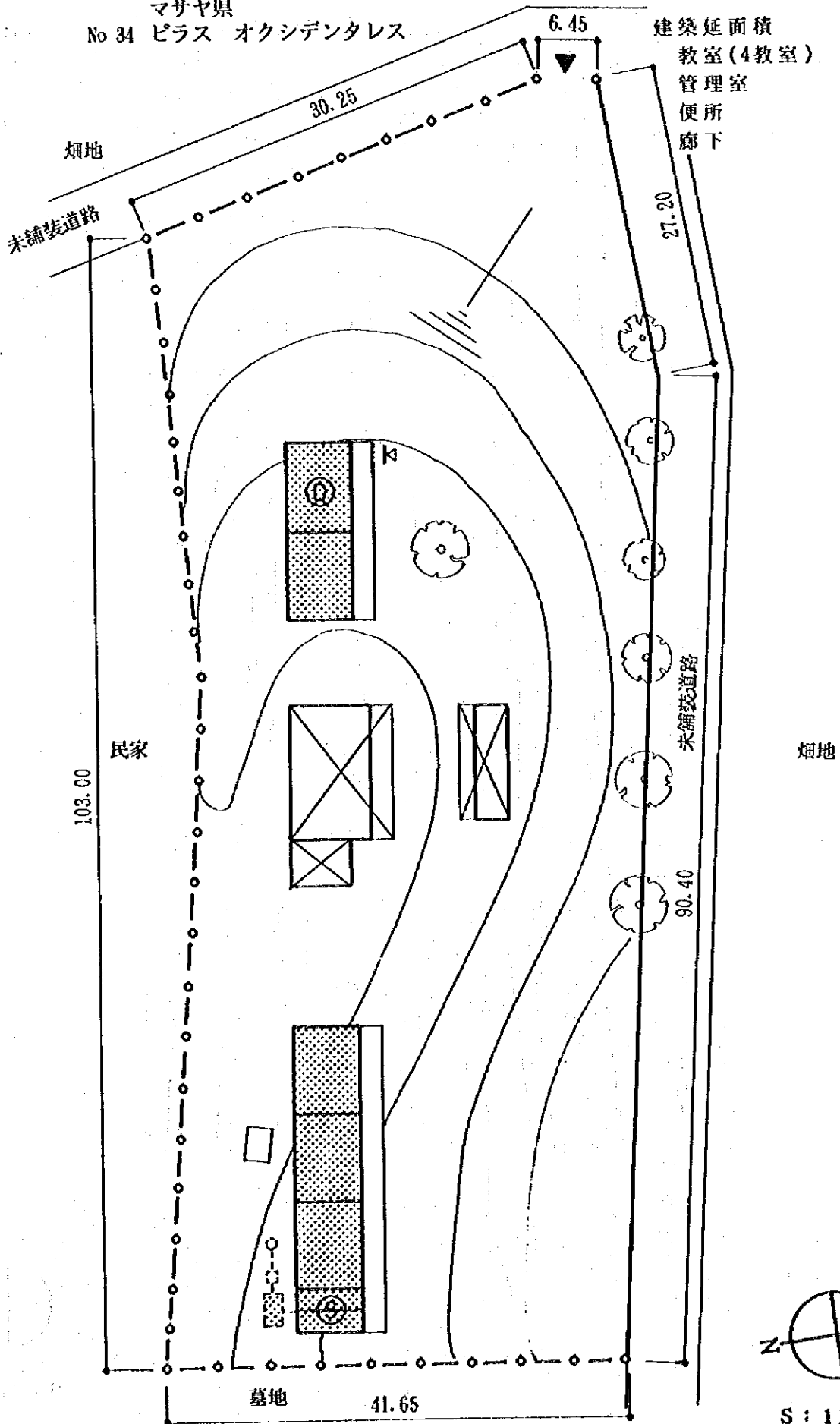

S: 1/500

マサヤ県
No 35 ブラウリオ ロペス

敷地面積

2,487.23 m²

建築延面積
教室(2教室)
管理室
便所
廊下

201.45 m²
96.00 m²
48.00 m²
9.45 m²
48.00 m²

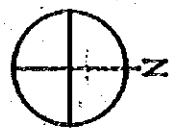
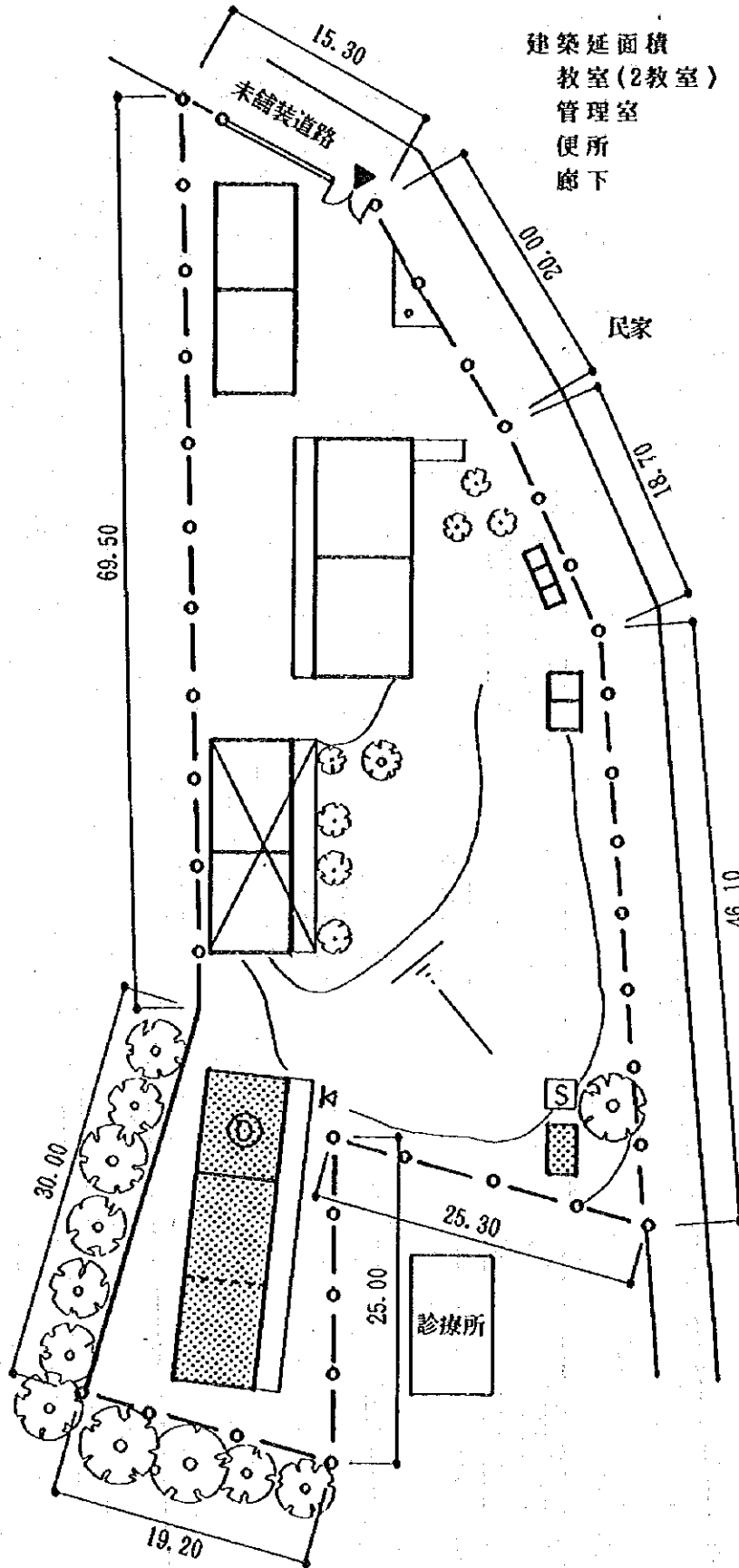

S : 1 / 500

マサヤ県
No 36 リカルド モラレス アビレス

敷地面積	16,589.70 m ²
建築延面積	329.45 m ²
教室(4教室)	192.00 m ²
管理室	48.00 m ²
便所	9.45 m ²
廊下	80.00 m ²

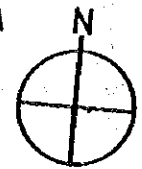
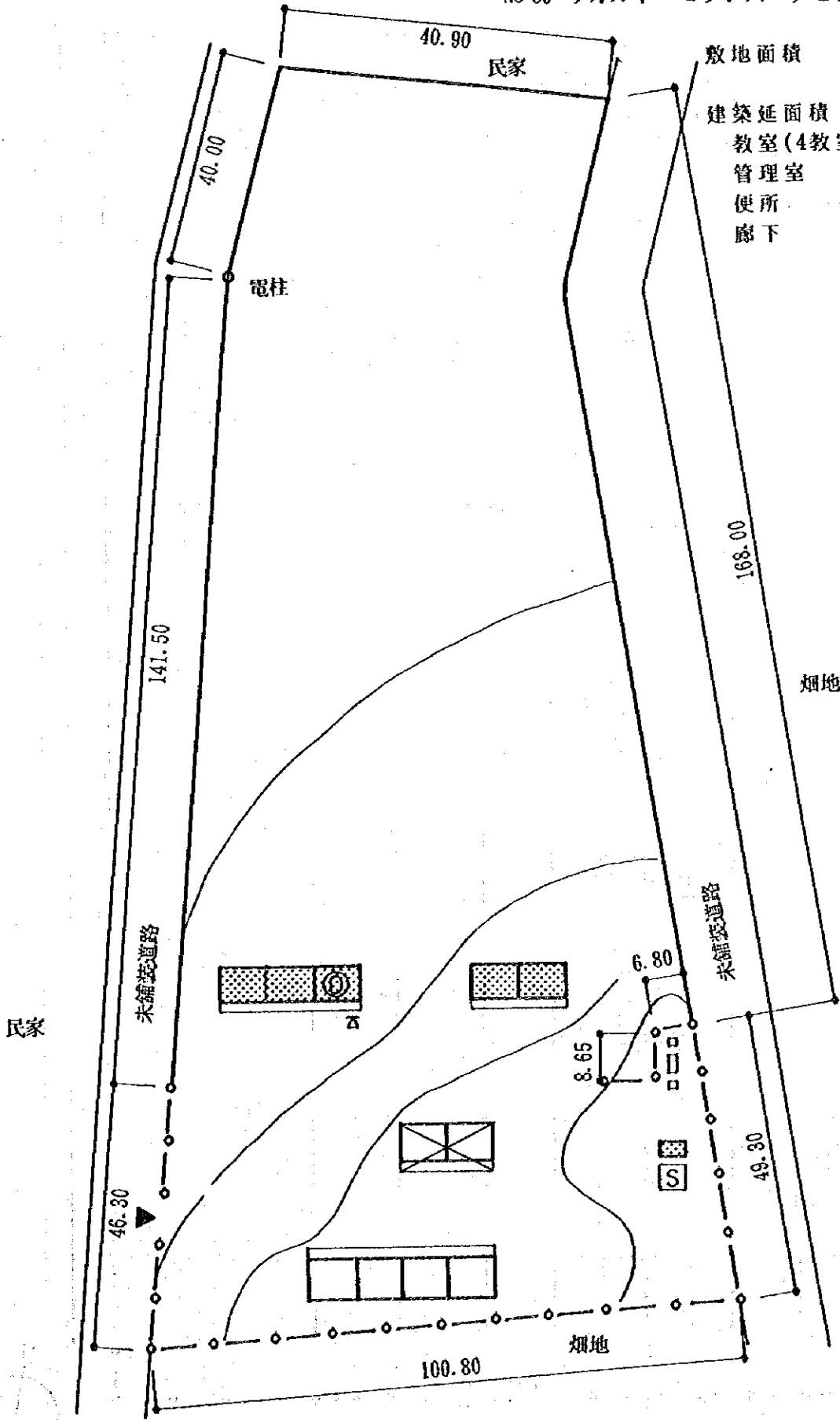

S : 1/1000

畑地

45.00

35.90

マサヤ県
No 37 エロエス イ マルティール
デスクノシードス

敷地面積 8,284.75 m²

建築延面積 320.00 m²

教室(3教室) 144.00 m²

管理室 48.00 m²

便所 48.00 m²

廊下 80.00 m²

97.00

未舗装道路

122.70

民家

未舗装道路

71.15

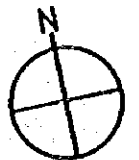

S : 1/500

マサヤ県
No 38 ビクトル マヌエル ラソ

敷地面積

4,522.56 m²

建築延面積

832.00 m²

教室(11教室)

528.00 m²

管理室

48.00 m²

便所

48.00 m²

廊下

208.00 m²

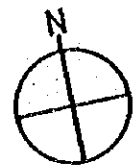
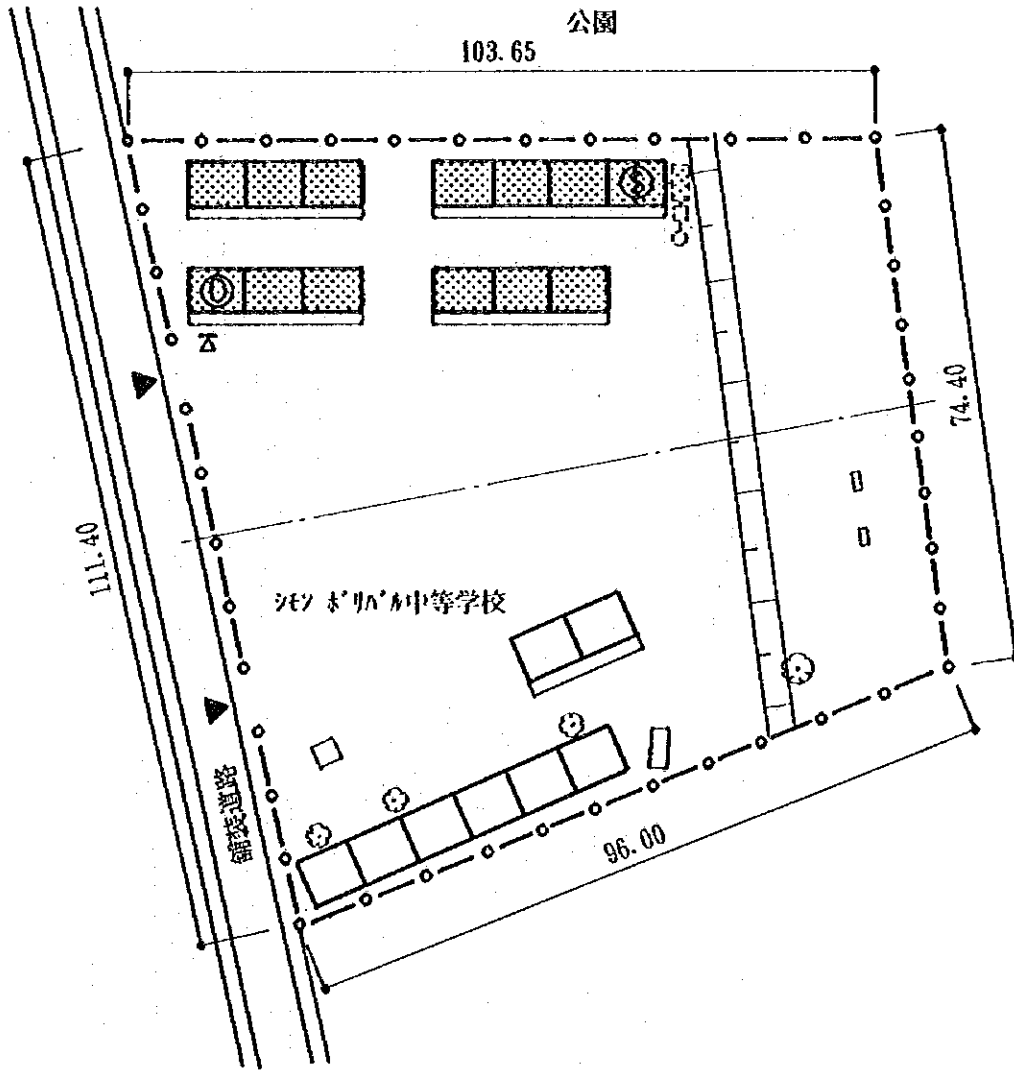

S : 1/1000

マサヤ県
No 39 ベンハミン セレドン

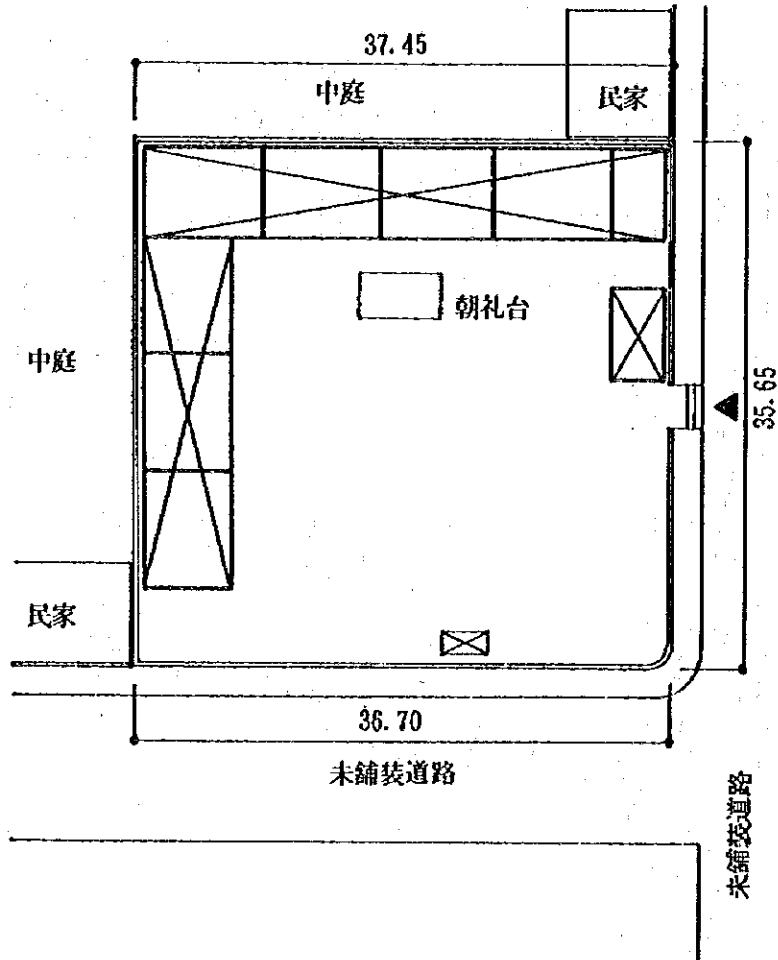

(現況図)

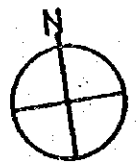

S : 1 / 500

マサヤ県
No 39 ベンハミン セレドン

敷地面積

1,336.44 m²

建築延面積

608.00 m²

教室(8教室)

384.00 m²

管理室

48.00 m²

便所

24.00 m²

廊下

152.00 m²

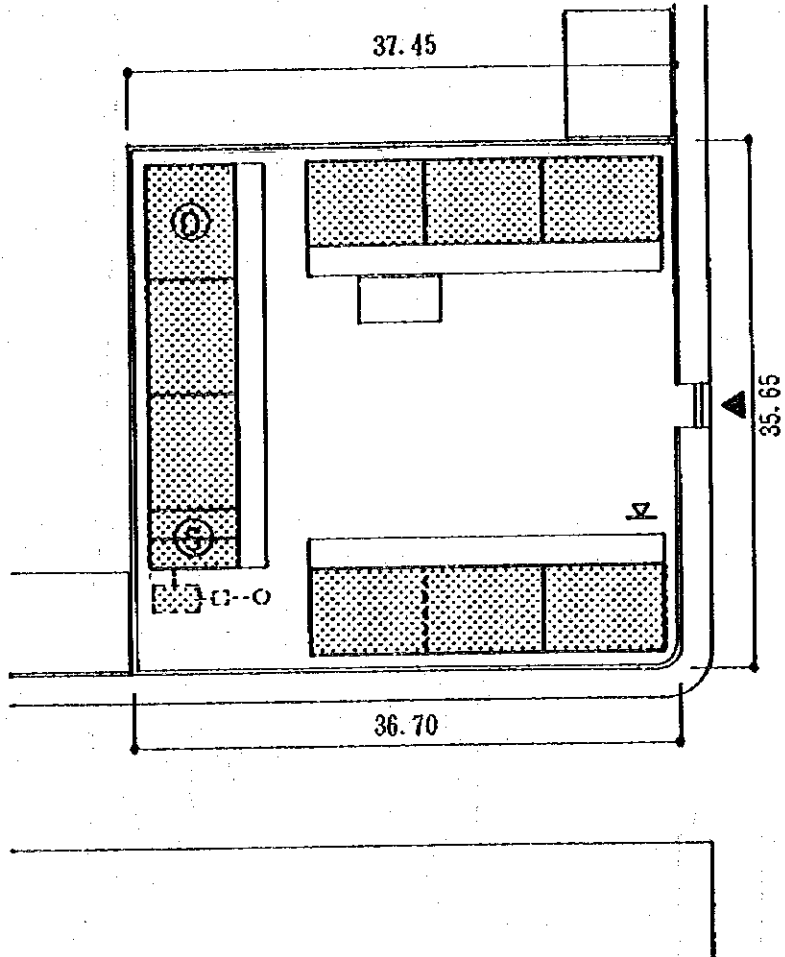

(計画図)

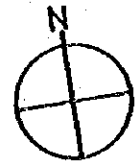

S : 1 / 500

45.30

マサヤ県
No 40 ペドロ ホアキン チャモロ

敷地面積 5,763.32 m²

建築延面積 192.00 m²

教室(1教室) 48.00 m²

管理室 48.00 m²

便所 48.00 m²

廊下 48.00 m²

121.20

117.50

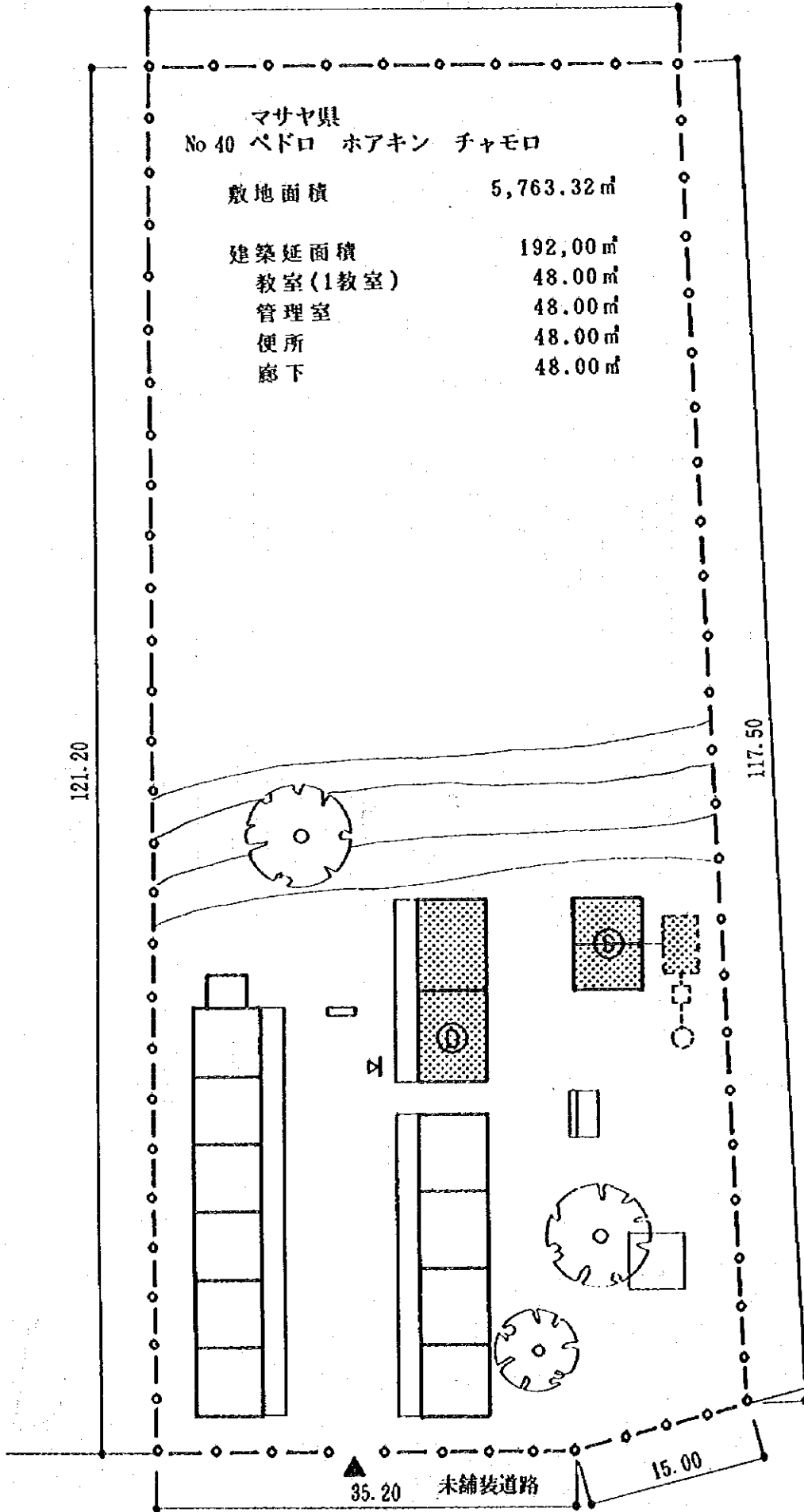

35.20 未舗装道路

15.00

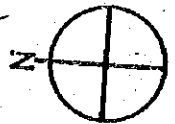

S : 1 / 500

JICA