

サイト周辺図

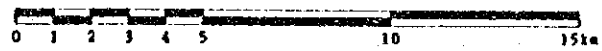

SISSILI

SR09 Péhiri

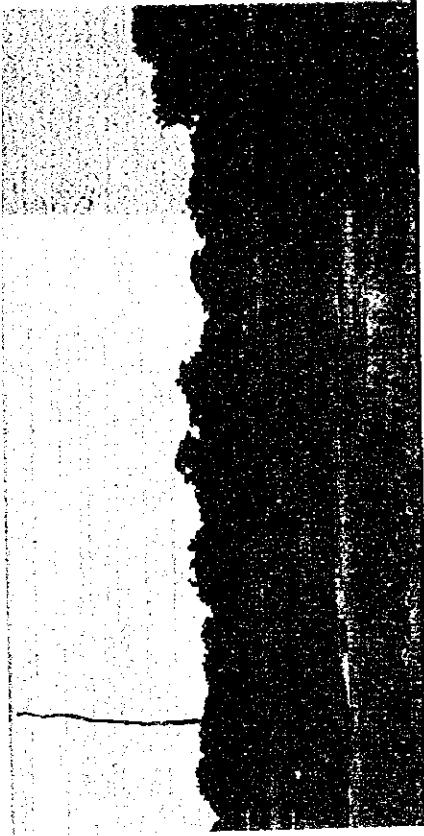

②

①

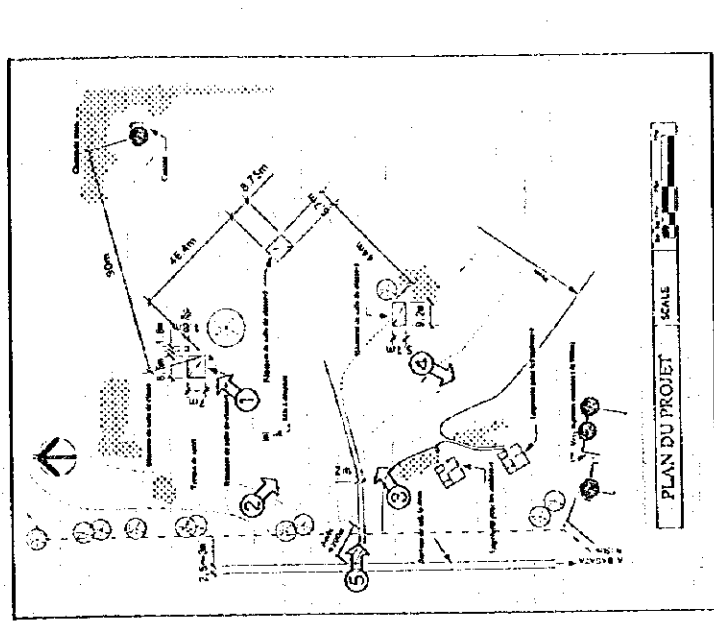

③



⑤



④

SR09	SISSILI
	Péhiri

現場調査シート

調査日
95年9月19日

担当
C

Sheet No.
44

REF.No. SR09	学校名 PEHRI						
アクセス	アクセス状況	○車両により運搬可能である。・季節により運搬可能である。・運搬不可能である。					
	距離	○幹線道路()より(0.5)Km・(BAGATA)町/村より(15)Km					
サイト状況	土地所有権	○土地所有権が明確である。・土地所有権が不明確である。					
	面積	約 35.0 ha					
	敷地形状	○施設建設に適切である。・プロトタイプの検討により可能である。・不適切である					
	高低差	○フラットである。・高低差はあるが、施設建設に問題ない。・不適である					
	地質	○施設建設に適當である。・ボーリング調査等が必要である。・不適である					
施設概要	校舎 (3棟)			棟-1	棟-2	棟-3	
		建設主体	○PTA ・他()	○PTA ・他()	○PTA ・他()		
		建設年度	19-	19-	19-		
		構造	○バンコ ・SB造 ・他	○バンコ ・SB造 ・他	○バンコ ・SB造 ・他		
		仕上屋根	○トタン折板 ・瓦葺 ・他()	○トタン折板 ・瓦葺 ・他()	○トタン折板 ・瓦葺 ・他()		
		壁	○バンコ ・モルタル ・CB表シ ・SB表シ ・他	○バンコ ・モルタル ・CB表シ+バン ・SB表シ ・他	○バンコ ・モルタル ・CB表シ ・SB表シ ・他		
		床	○モルタル ○土 ・他	○モルタル ・土 ・他	○モルタル ○土 ・他		
		整備状況	・良好 ・補修を要する ○危険又は不衛生	・良好 ・補修を要する ○危険又は不衛生	・良好 ・補修を要する ○危険又は不衛生		
		教室数	1 教室	1 教室	1 教室		
		教員住宅 (2棟)			棟-1	棟-2	棟-3
	建設主体		○PTA ・他()	○PTA ・他()	○PTA ・他()		
	建設年度		19-	19-	19-		
	構造		○バンコ ・SB造 ・他	○バンコ ・SB造 ・他	○バンコ ・SB造 ・他		
	仕上屋根		○トタン折板 ・瓦葺 ・他()	○トタン折板 ・瓦葺 ・他()	○トタン折板 ・瓦葺 ・他()		
	壁		○バンコ ・モルタル ・CB表シ ・SB表シ ・他	○バンコ ・モルタル ・CB表シ ・SB表シ ・他	○バンコ ・モルタル ・CB表シ ・SB表シ ・他		
	床		○モルタル ○土 ・他	○モルタル ○土 ・他	○モルタル ○土 ・他		
	整備状況		・良好 ・補修を要する ○危険又は不衛生	・良好 ・補修を要する ○危険又は不衛生	・良好 ・補修を要する ○危険又は不衛生		
	キャンティーン		有無	○有	○無	○無	
			US AID	○有	○無	○無	
		構造	○バンコ ・CB造 ・他	○バンコ ・SB造 ・他	○バンコ ・SB造 ・他		
便所	有無	○有	○無	○無			
	構造	○バンコ ・CB造 ・他	○バンコ ・SB造 ・他	○バンコ ・SB造 ・他			
	処理	・浸透式 ・他()	・浸透式 ・他()	・浸透式 ・他()			
水源	種別	○井水 ・市水 ・池 ・河川 ・他()	○井水 ・市水 ・池 ・河川 ・他()	○井水 ・市水 ・池 ・河川 ・他()			
	位置	・敷地内 ○敷地外 2 Km)	・敷地内 ○敷地外 2 Km)	・敷地内 ○敷地外 2 Km)			
	井戸形式	○汲上げ ・ウイング ・足踏み ・不明	○汲上げ ・ウイング ・足踏み ・不明	○汲上げ ・ウイング ・足踏み ・不明			
電気の供給	・有 ○有 ・無	・有 ○有 ・無	・有 ○有 ・無				
同一サイトの同種計画の実施および計画	・有 ○有 ・無						
就学可能人口	・男子(600)・女子(200) 合計(800)						
現有生徒数	120人						
学級	CP1	CP2	CE1	CE2	CM1	CM2	計
男子	10	16	16	20	-	11	73
女子	8	7	8	6	-	18	47
計	18	23	24	26	0	29	120
現有教員数	3 教員						
備考欄	・教室棟-2: 壁材CHB、充填材ベトン(泥)						

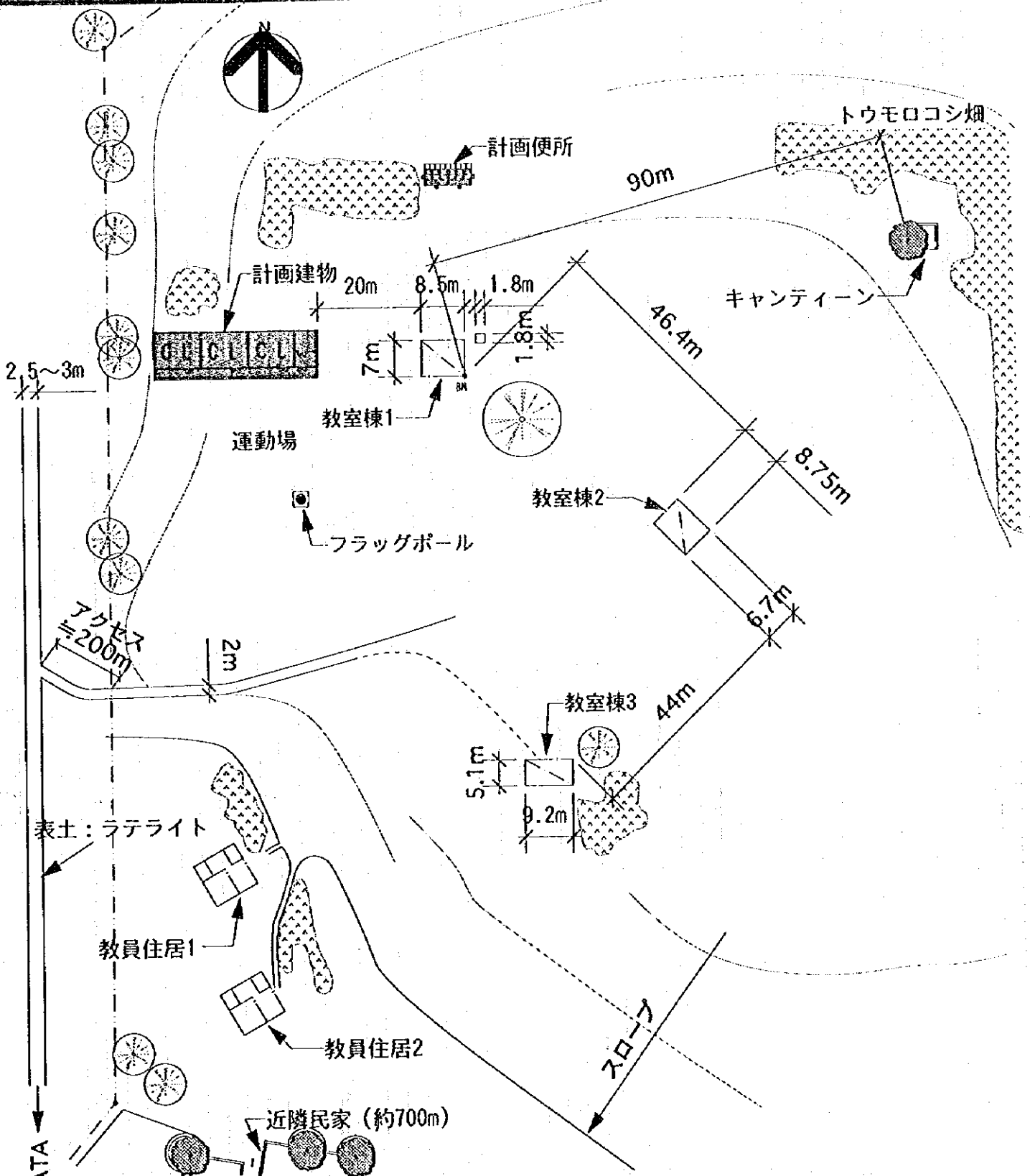

注記) 計画建物の位置については、施工に先立ち監督職員と協議の上、現地にて調整のこと。

<既存施設>		<計画施設>	
室名	構造	室数/室タイプ	備考
教室棟1	パンコ	1室 CE-1.CF-2	教員3人、内1校外に居住
教室棟2	CHB造りパンコ充填	1室 CM-1.CM-2	
教室棟3	パンコ (破損無し)	1室 CH-2	
キャンティーン	パンコ (兼倉)		
教員住居		2棟	
生徒数/120人		水源 約2kmの市場井戸	
敷地面積/355sq		建設希望場所: 教室棟1の跡地	

室名	室数
教室数	3室
便所	1棟

計画図

0m 5m 10m 20m 40m

SCALE 1:1000

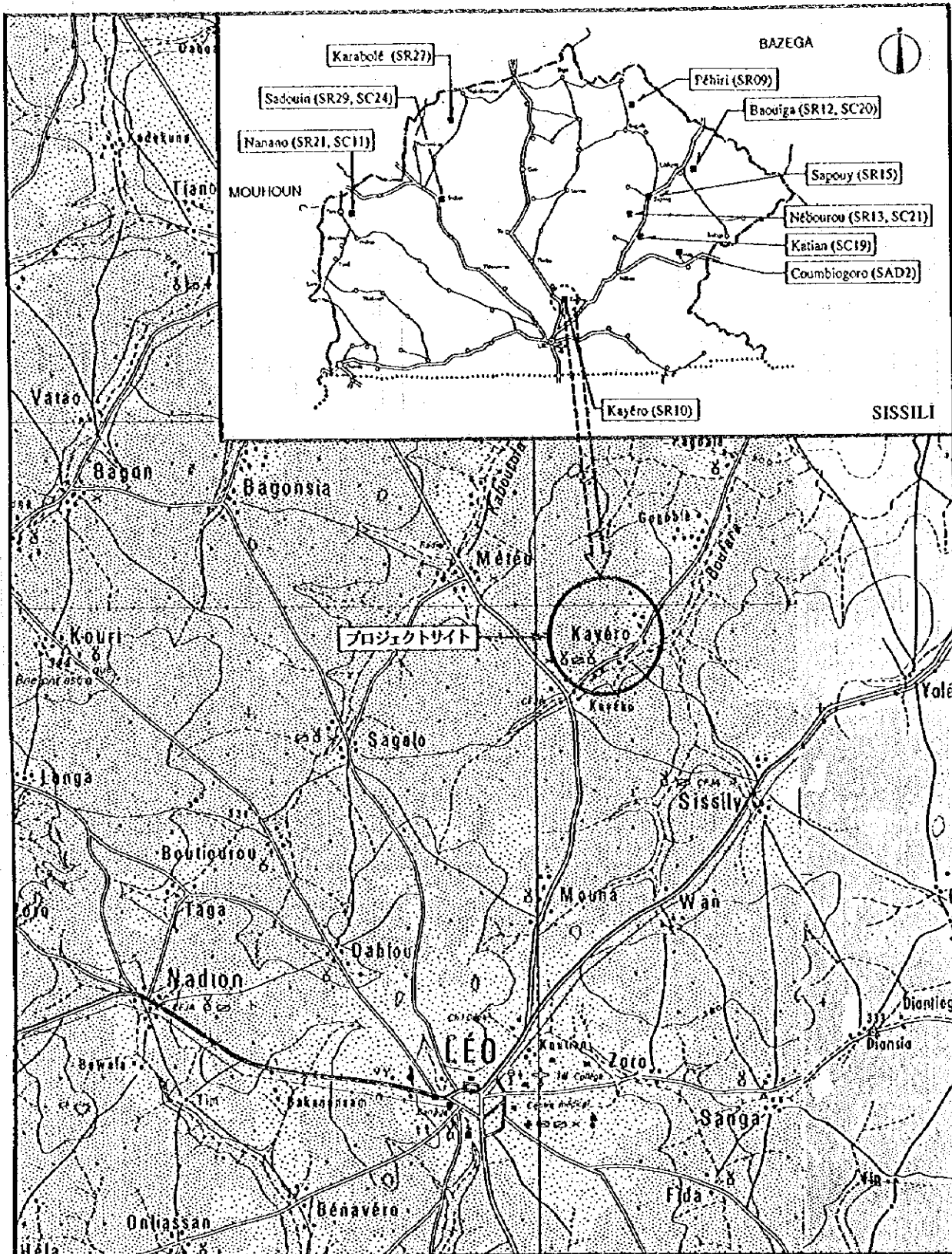

サイト周辺図

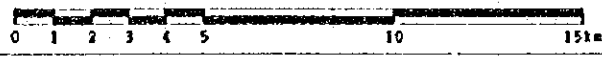

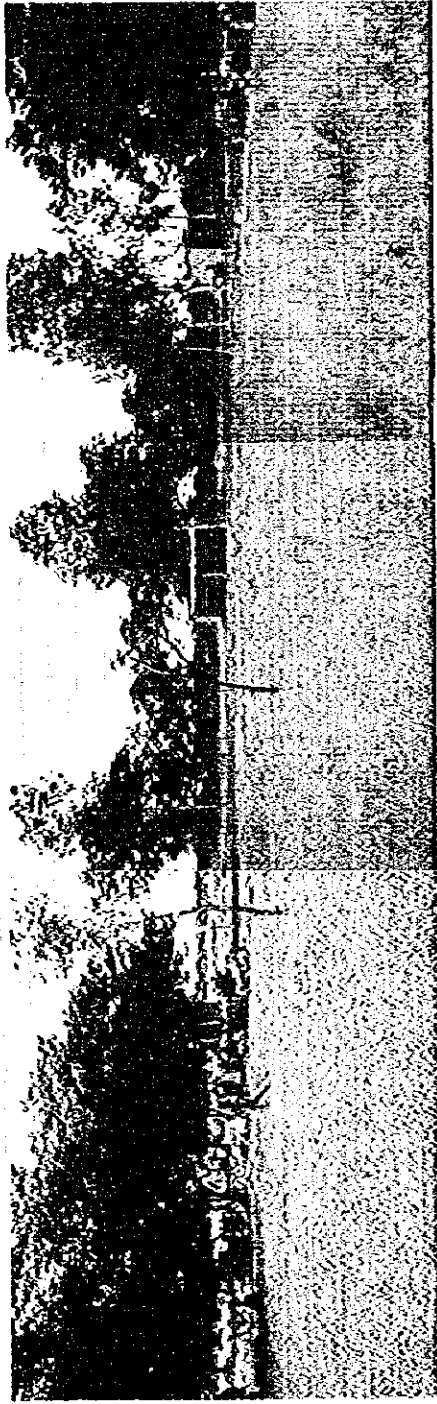

①



②



③

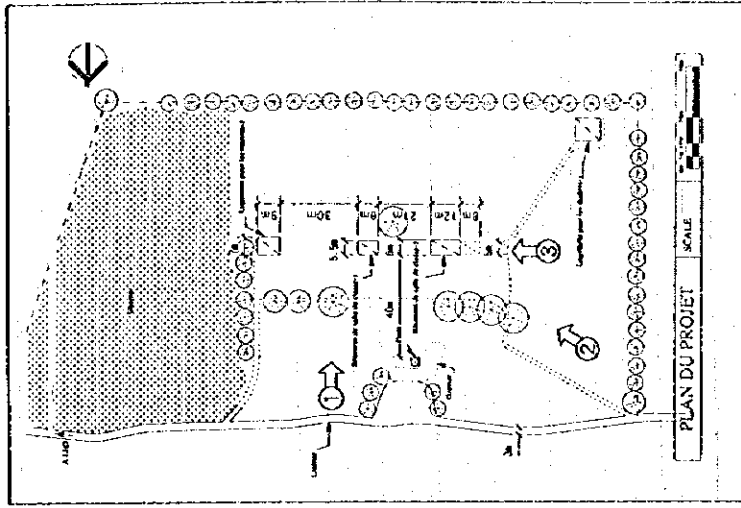

SR10	SISSILI
Kayéro	

現場調査シート

調査日 95年9月18日
担当員 B
Sheet No. 45

REF.No. SR10	学校名 KAYERO						
アクセス	アクセス状況	<input checked="" type="checkbox"/> 車両により運搬可能である。・季節により運搬可能である。・運搬不可能である。 <input type="checkbox"/> 徒歩により運搬可能である。・季節により運搬可能である。・運搬不可能である。					
	距離	・幹線道路 () より () Km ・ (LEO) 町/村より (15) Km					
サイト状況	土地所有権	<input checked="" type="checkbox"/> 土地所有権が明確である。・土地所有権が不明確である。					
	面積	約 2.0 ha					
	敷地形状	<input checked="" type="checkbox"/> 施設建設に適切である。・プロトタイプの検討により可能である。・不適切である					
	高低差	<input checked="" type="checkbox"/> フラットである。・高低差はあるが、施設建設に問題ない。・不適である					
	地質	<input checked="" type="checkbox"/> 施設建設に適當である。・ボーリング調査等が必要である。・不適である					
施設概要	校舎 (3 棟)	棟-1			棟-2		棟-3
		建設主体	<input checked="" type="checkbox"/> PTA ・他 ()		<input checked="" type="checkbox"/> PTA ・他 ()		<input checked="" type="checkbox"/> PTA ・他 ()
		建設年度	1982		1982		19--
		構造	<input checked="" type="checkbox"/> バンコ ・SB造 ・他		<input checked="" type="checkbox"/> バンコ ・CB造 ・SB造 ・他		<input checked="" type="checkbox"/> バンコ ・CB造 ・SB造 ・他
		仕上屋根	<input checked="" type="checkbox"/> トタン折板 ・薬葺 ・他 ()		<input checked="" type="checkbox"/> トタン折板 ・薬葺 ・他 ()		<input checked="" type="checkbox"/> トタン折板 ・薬葺 ・他 ()
		壁	<input checked="" type="checkbox"/> バンコ ・モルタル ・CB表シ ・SB表シ ・他		<input checked="" type="checkbox"/> バンコ ・モルタル ・CB表シ ・SB表シ ・他		<input checked="" type="checkbox"/> バンコ ・モルタル ・CB表シ ・SB表シ ・他
		床	<input checked="" type="checkbox"/> モルタル ・土 ・他		<input checked="" type="checkbox"/> モルタル ・土 ・他		<input checked="" type="checkbox"/> モルタル ・土 ・他
		整備状況	・良好 ・補修を要する <input checked="" type="checkbox"/> 危険又は不衛生		・良好 ・補修を要する <input checked="" type="checkbox"/> 危険又は不衛生		・良好 ・補修を要する <input checked="" type="checkbox"/> 危険又は不衛生
		教室数	1 教室		1 教室		1 教室
		教員住宅 (2 棟)	棟-1			棟-2	
	建設主体		<input checked="" type="checkbox"/> PTA ・他 ()		<input checked="" type="checkbox"/> PTA ・他 ()		<input checked="" type="checkbox"/> PTA ・他 ()
	建設年度		19--		19--		19--
	構造		<input checked="" type="checkbox"/> バンコ ・SB造 ・他		<input checked="" type="checkbox"/> バンコ ・CB造 ・SB造 ・他		<input checked="" type="checkbox"/> バンコ ・CB造 ・SB造 ・他
	仕上屋根		<input checked="" type="checkbox"/> トタン折板 ・薬葺 ・他 ()		<input checked="" type="checkbox"/> トタン折板 ・薬葺 ・他 ()		<input checked="" type="checkbox"/> トタン折板 ・薬葺 ・他 ()
	壁		<input checked="" type="checkbox"/> バンコ ・モルタル ・CB表シ ・SB表シ ・他		<input checked="" type="checkbox"/> バンコ ・モルタル ・CB表シ ・SB表シ ・他		<input checked="" type="checkbox"/> バンコ ・モルタル ・CB表シ ・SB表シ ・他
	床		<input checked="" type="checkbox"/> モルタル ・土 ・他		<input checked="" type="checkbox"/> モルタル ・土 ・他		<input checked="" type="checkbox"/> モルタル ・土 ・他
	整備状況		・良好 ・補修を要する <input checked="" type="checkbox"/> 危険又は不衛生		・良好 ・補修を要する <input checked="" type="checkbox"/> 危険又は不衛生		・良好 ・補修を要する <input checked="" type="checkbox"/> 危険又は不衛生
	キャンティーン		有 無	・有 ・無		・有 ・無	
	便所		US AID	・有 ・無		・有 ・無	
		構造	<input checked="" type="checkbox"/> バンコ ・CB造 ・SB造 ・他		<input checked="" type="checkbox"/> バンコ ・CB造 ・SB造 ・他		
処理		<input checked="" type="checkbox"/> 浸透式 ・他 ()		<input checked="" type="checkbox"/> 浸透式 ・他 ()			
水源	種別	<input checked="" type="checkbox"/> 井水 ・市水 ・池 ・河川 ・他 ()		<input checked="" type="checkbox"/> 井水 ・市水 ・池 ・河川 ・他 ()			
	位置	<input checked="" type="checkbox"/> 敷地内 ・敷地外 () Km		<input checked="" type="checkbox"/> 敷地内 ・敷地外 () Km			
	井戸形式	<input checked="" type="checkbox"/> 汲上げ ・ウイング ・足踏み ・不明		<input checked="" type="checkbox"/> 汲上げ ・ウイング ・足踏み ・不明			
電気の供給	<input checked="" type="checkbox"/> 有 ・無						
同一サイトの同種計画の実施および計画	<input checked="" type="checkbox"/> 有 ・無						
就学可能人口	・男子 (50) ・女子 (20) 合計 (70)						
現有生徒数	116 人						
学級	CPI	CP2	CE1	CE2	CM1	CM2	計
男子	24	14	9	17	-	16	80
女子	6	9	7	10	-	4	36
計	30	23	16	27	-	20	116
現有教員数	3 教員						
備考欄							

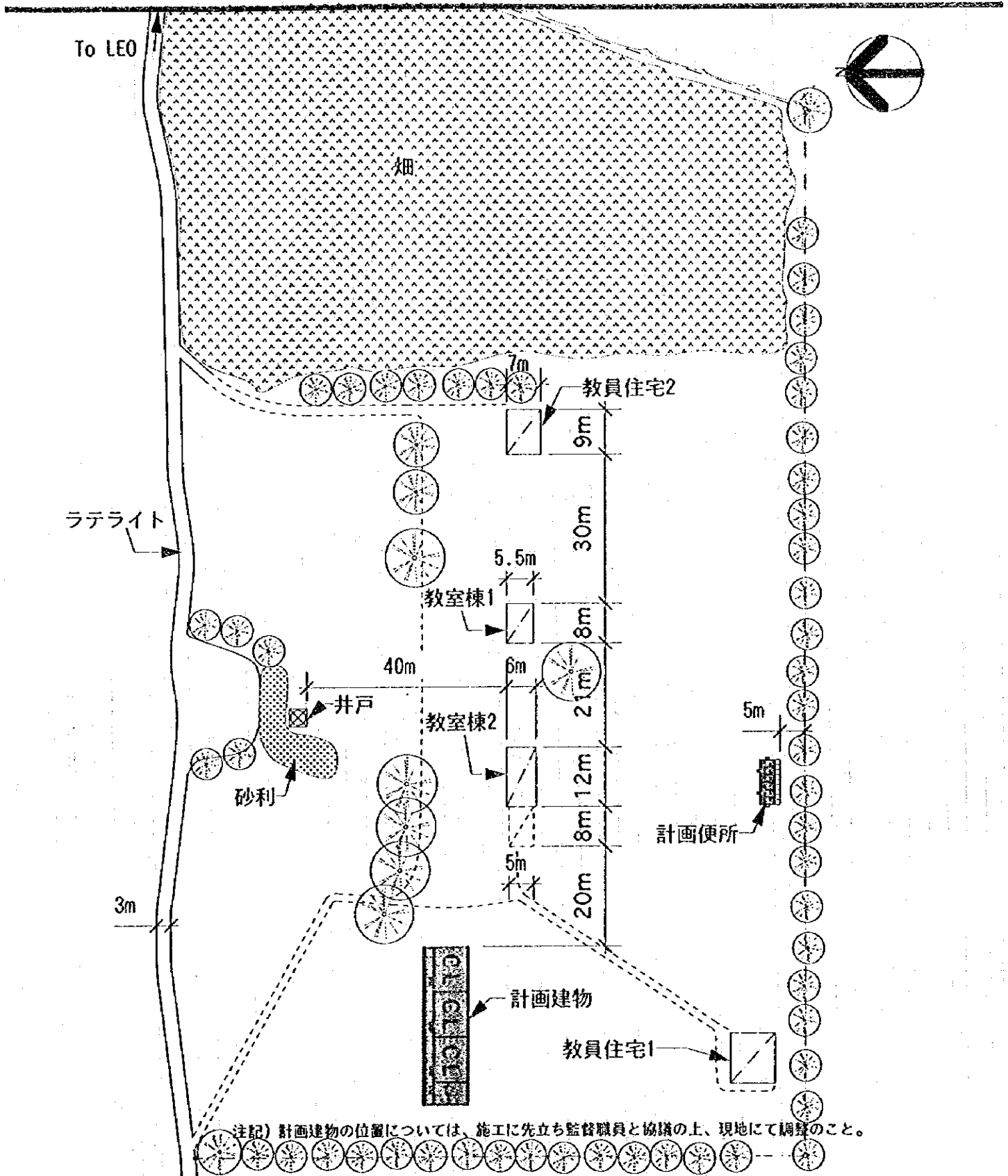

注記) 計画建物の位置については、施工に先立ち監督職員と協議の上、現地にて調整のこと。

<既存施設>

室名	構造/備考	室名	構造/備考
教室棟1	バンコ	教員住宅	バンコ
教室棟2	バンコ	教員住宅2	バンコ
教室棟3	ウラ屋根	(教員住宅3)	村内に設置

敷地内井戸/黒白色、中性、深さ4m、径1.8m
 ・その地下水源・東へ500m川、同200m井戸/透明、鉄分、中性、無臭
 ・トイレ無し、・キッチン無い、・敷地外排水

<計画施設>

室名	室数
教室数	3室
便所	1棟

計画図

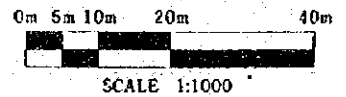

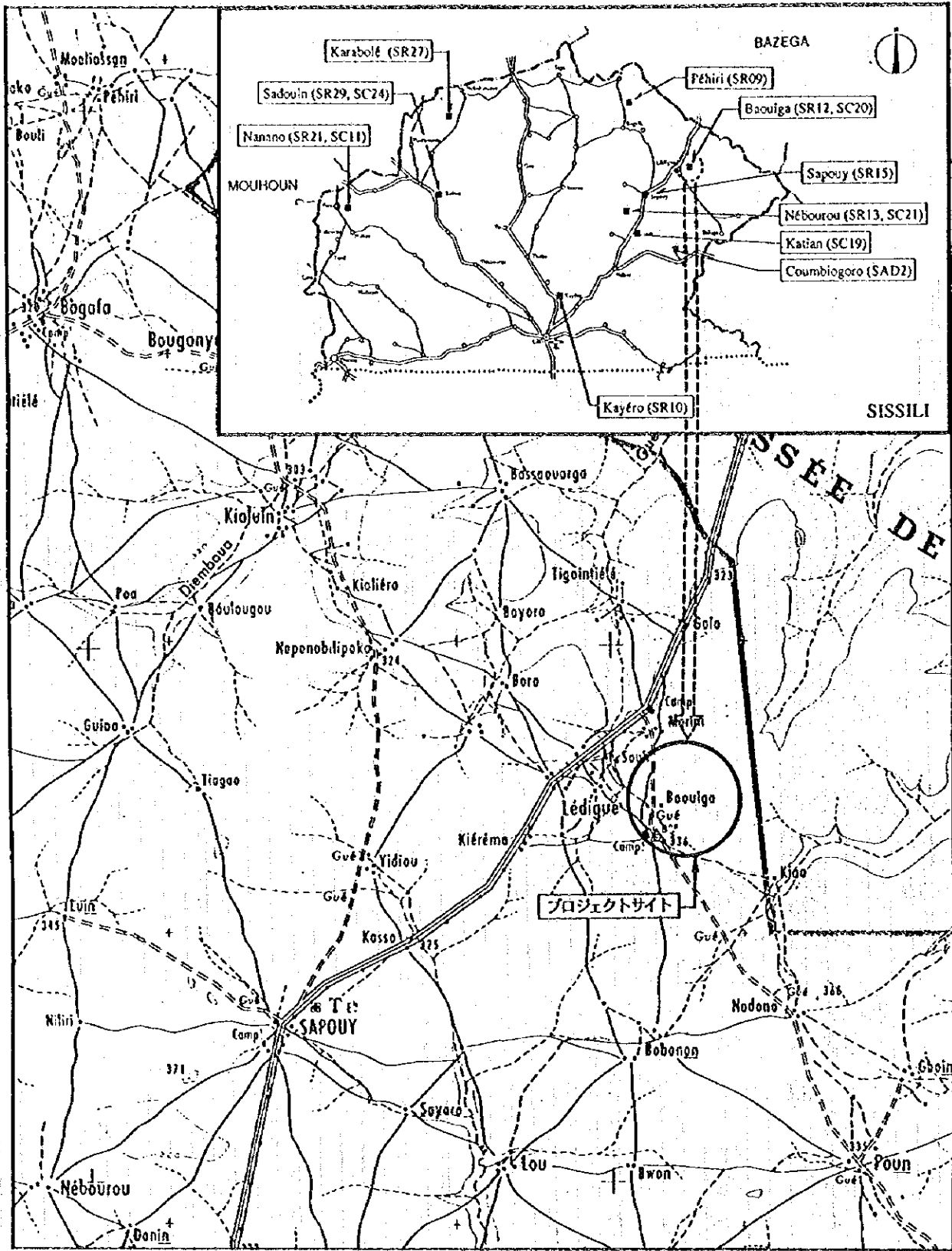

サイト周辺図

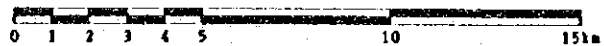

SISSILI

SR12 Baouiga



①



③

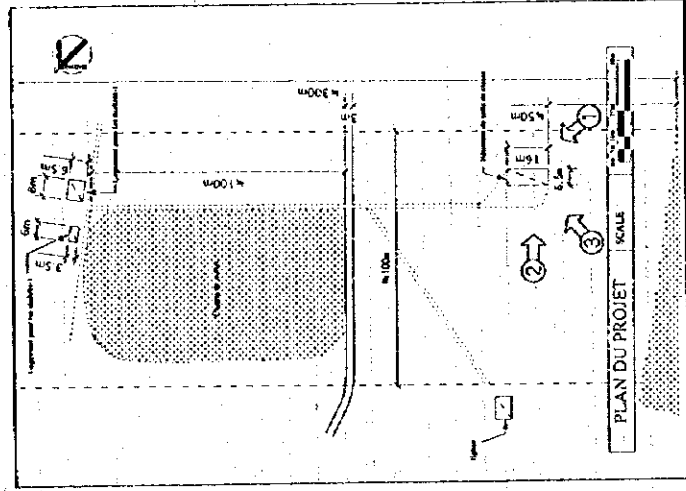

②

SRI2	SISSILI
Baouiga	

現場調査シート

調査日 95年9月20日
担当班 B
Sheet No. 46

REF.No. SR12	学校名 BAOUGA						
アクセス	アクセス状況 ①車両により運搬可能である。・季節により運搬可能である。・運搬不可能である。						
	距離 ・幹線道路()より()Km ・(SAPOUY) 町/村より(18)Km						
サイト状況	土地所有権 ①土地所有権が明確である。・土地所有権が不明確である。						
	面積 約 3.0 ha						
	敷地形状 ①施設建設に適切である。・プロトタイプを検討により可能である。・不適切である						
	高低差 ①フラットである。・高低差はあるが、施設建設に問題ない。・不適である						
	地質 ①施設建設に適合である。・ボーリング調査等が必要である。・不適である						
施設概要	校舎 (1棟)	棟-1		棟-2		棟-3	
		建設主体	・PTA ・他()	・PTA ・他()	・PTA ・他()		
		建設年度	1989	19	19		
		構造	・バンコ ・SB造 ・他	・バンコ ・SB造 ・他	・バンコ ・SB造 ・他		
		仕上屋根	・トタン折板 ・他()	・トタン折板 ・他()	・トタン折板 ・他()		
		壁	・バンコ ・CB表シ ・モルタル ・SB表シ ・他	・バンコ ・CB表シ ・モルタル ・SB表シ ・他	・バンコ ・CB表シ ・モルタル ・SB表シ ・他		
		床	・モルタル ・土 ・他	・モルタル ・土 ・他	・モルタル ・土 ・他		
		整備状況	・良好 ・補修を要する ・危険又は不衛生	・良好 ・補修を要する ・危険又は不衛生	・良好 ・補修を要する ・危険又は不衛生		
		教室数	2 教室	教室	教室		
		教員住宅 (2棟)	棟-1		棟-2		棟-3
	建設主体		・PTA ・他()	・PTA ・他()	・PTA ・他()		
	建設年度		19-	19-	19		
	構造		・バンコ ・SB造 ・他	・バンコ ・SB造 ・他	・バンコ ・SB造 ・他		
	仕上屋根		・トタン折板 ・他()	・トタン折板 ・他()	・トタン折板 ・他()		
	壁		・バンコ ・CB表シ ・モルタル ・SB表シ ・他	・バンコ ・CB表シ ・モルタル ・SB表シ ・他	・バンコ ・CB表シ ・モルタル ・SB表シ ・他		
	床		・モルタル ・土 ・他	・モルタル ・土 ・他	・モルタル ・土 ・他		
	整備状況		・良好 ・補修を要する ・危険又は不衛生	・良好 ・補修を要する ・危険又は不衛生	・良好 ・補修を要する ・危険又は不衛生		
	キャンティーン		有 無	・有 ・無	・無		
	US AID		有 無	・有 ・無	・無		
	便所	有 無	・有 ・無	・無			
構造		・バンコ ・SB造 ・他	・SB造 ・他				
処理		・浸透式 ・他()					
水源	種別	・井水 ・市水 ・池 ・河川 ・他()	・河川				
	位置	・敷地内 ・敷地外() Km					
	井戸形式	・汲上げ ・ウイング ・足踏み ・不明					
電気の供給	有 無	・有 ・無					
同一サイトの同種計画の実施および計画	有 無	・有 ・無					
就学可能人口	・男子(40) ・女子(12) 合計(52)						
現有生徒数	69人						
学級	CPI	CP2	CE1	CE2	CM1	CM2	計
男子		29				29	58
女子		6				5	11
計		35				34	69
現有教員数	2 教員						
備考欄							

SISSILI

井戸迄 ≒ 1km

SR12 Baouiga

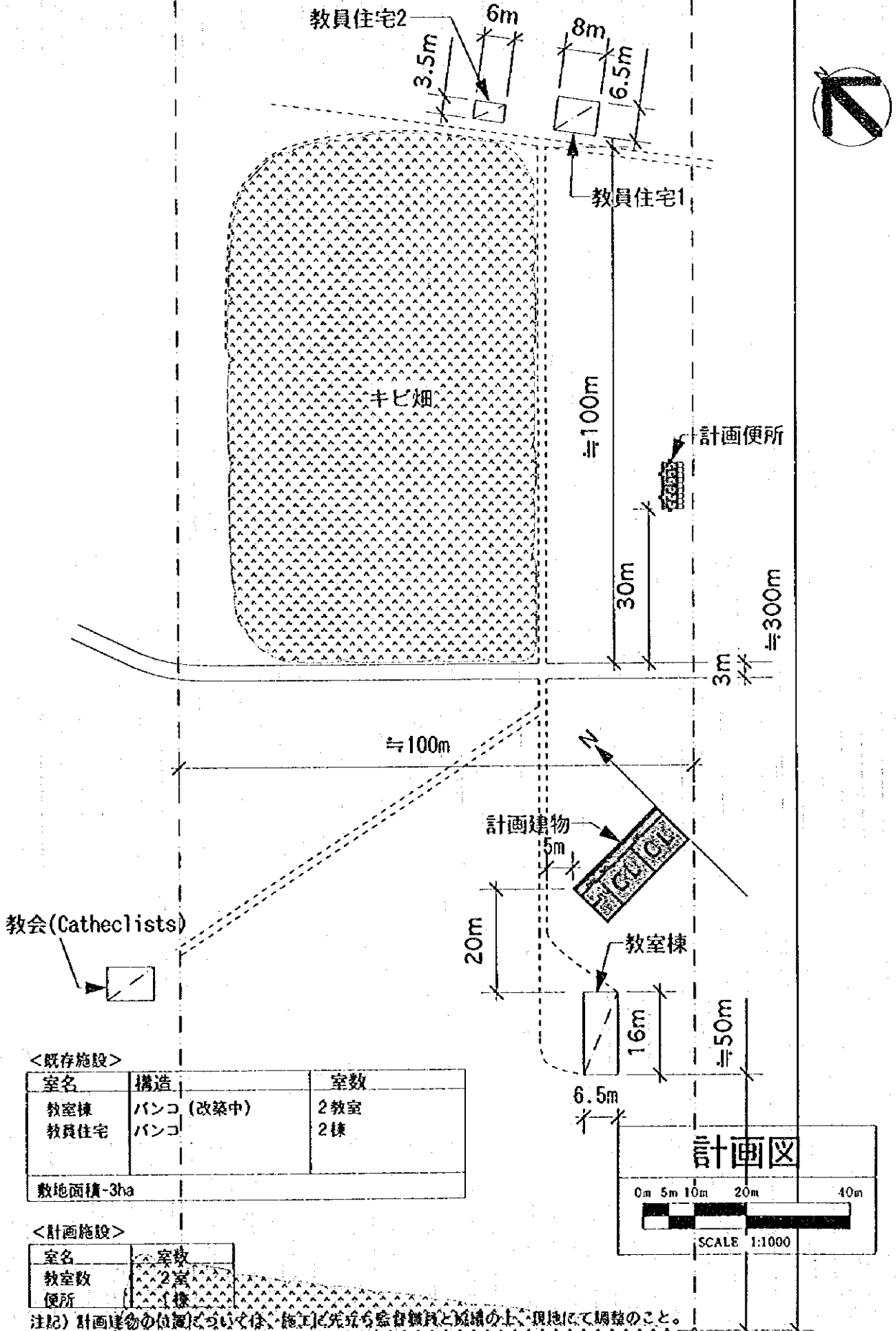

<既存施設>

室名	構造	室数
教室棟	バンコ (改築中)	2教室
教员住宅	バンコ	2棟
敷地面積-3ha		

<計画施設>

室名	室数
教室数	2室
便所	1棟

注記) 計画建物の位置については、施工に先立ち監督職員と協議の上、現地にて調整のこと。

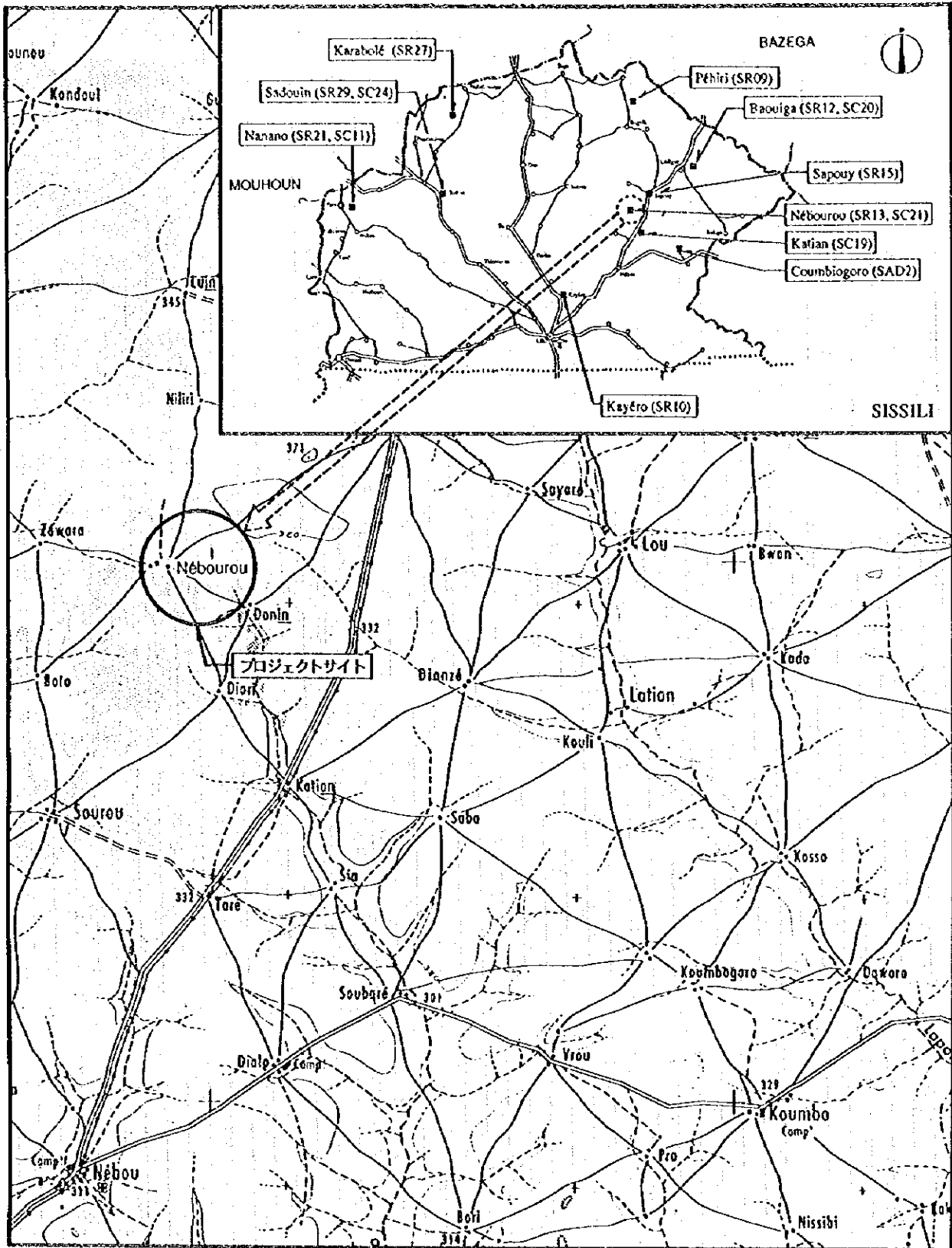

サイト周辺図



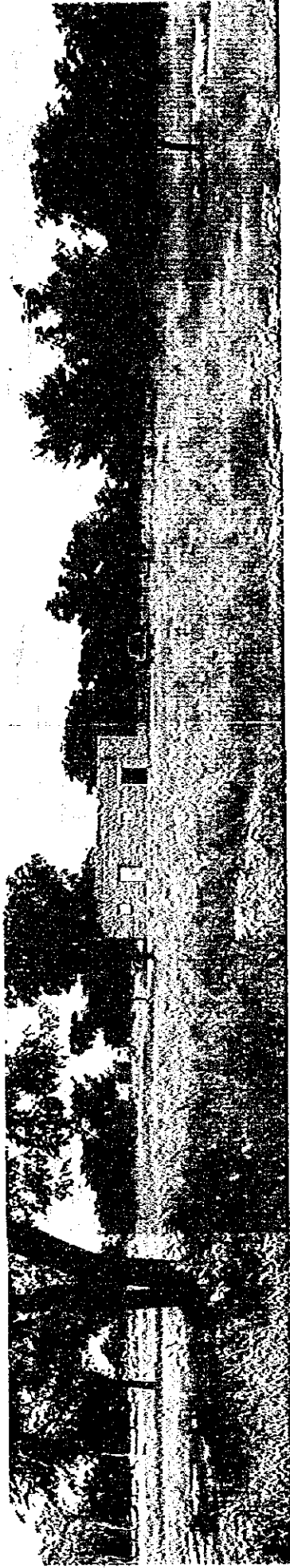

①

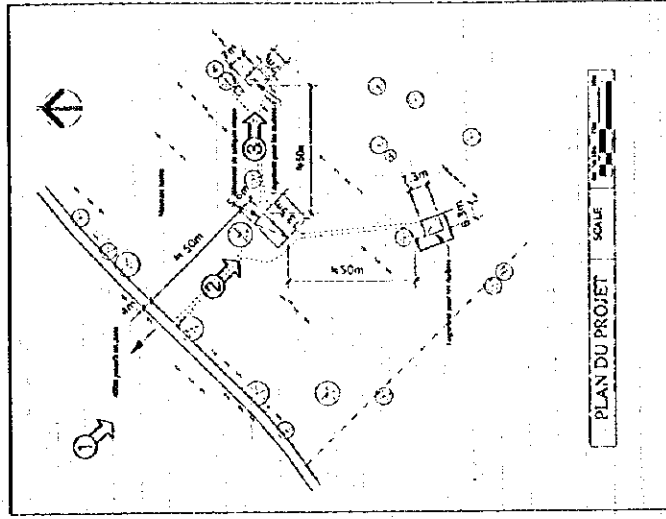

③



②

SR13	SISSILI
Nébourou	

現場調査シート

調査日 95年9月21日 担当班 B Sheet No. 47

REF.No. SR13	学校名 NEBOUROU							
アクセス	アクセス状況 ○車両により運搬可能である。・季節により運搬可能である。・運搬不可能である。							
	距離 ・幹線道路()より()Km ・(SAPOUY)町/村より(7)Km							
サイト状況	土地所有権 ○土地所有権が明確である。・土地所有権が不明確である。							
	面積 約 20.0 ha							
	敷地形状 ○施設建設に適切である。・プロトタイプの検討により可能である。・不適切である							
	高低差 ○フラットである。・高低差はあるが、施設建設に問題ない。・不適である							
	地質 ○施設建設に適當である。・ボーリング調査等が必要である。・不適である							
施設概要	校舎 (1棟)	建設主体	棟-1 ・PTA ・他()	棟-2 ・PTA ・他()	棟-3 ・PTA ・他()			
		建設年度	1988	19	19			
		構造	・バンコ ・SB造 ・他	・バンコ ・SB造 ・他	・バンコ ・SB造 ・他			
		仕上屋根	・トタン折板 ・薬葺 ・他()	・トタン折板 ・薬葺 ・他()	・トタン折板 ・薬葺 ・他()			
		壁	・バンコ ・モルタル ・CB表シ ・SB表シ ・他	・バンコ ・モルタル ・CB表シ ・SB表シ ・他	・バンコ ・モルタル ・CB表シ ・SB表シ ・他			
		床	・モルタル ・土 ・他	・モルタル ・土 ・他	・モルタル ・土 ・他			
		整備状況	・良好 ・補修を要する ・危険又は不衛生	・良好 ・補修を要する ・危険又は不衛生	・良好 ・補修を要する ・危険又は不衛生			
		教室数	2 教室	教室	教室			
		教員住宅 (2棟)	建設主体	棟-1 ・PTA ・他()	棟-2 ・PTA ・他()	棟-3 ・PTA ・他()		
			建設年度	19-	19-	19-		
	構造		・バンコ ・SB造 ・他	・バンコ ・SB造 ・他	・バンコ ・SB造 ・他			
	仕上屋根		・トタン折板 ・薬葺 ・他()	・トタン折板 ・薬葺 ・他()	・トタン折板 ・薬葺 ・他()			
	壁		・バンコ ・モルタル ・CB表シ ・SB表シ ・他	・バンコ ・モルタル ・CB表シ ・SB表シ ・他	・バンコ ・モルタル ・CB表シ ・SB表シ ・他			
	床		・モルタル ・土 ・他	・モルタル ・土 ・他	・モルタル ・土 ・他			
		整備状況	・良好 ・補修を要する ・危険又は不衛生	・良好 ・補修を要する ・危険又は不衛生	・良好 ・補修を要する ・危険又は不衛生			
	キヤンティーン	有 無	・有 ・無	・有 ・無	・有 ・無			
	US AID	有 無	・有 ・無	・有 ・無	・有 ・無			
	構造	・バンコ ・SB造 ・他	・バンコ ・SB造 ・他	・バンコ ・SB造 ・他	・バンコ ・SB造 ・他			
	便所	有 無	・有 ・無	・有 ・無	・有 ・無			
	構造	・バンコ ・SB造 ・他	・バンコ ・SB造 ・他	・バンコ ・SB造 ・他	・バンコ ・SB造 ・他			
	処理	・浸透式 ・他()	・浸透式 ・他()	・浸透式 ・他()	・浸透式 ・他()			
水源	種別	・井水 ・市水 ・池 ・河川 ・他()	・井水 ・市水 ・池 ・河川 ・他()	・井水 ・市水 ・池 ・河川 ・他()	・井水 ・市水 ・池 ・河川 ・他()			
	位置	・敷地内 ・敷地外 () Km	・敷地内 ・敷地外 () Km	・敷地内 ・敷地外 () Km	・敷地内 ・敷地外 () Km			
	井戸形式	・汲上げ ・ウイング ・足踏み ・不明	・汲上げ ・ウイング ・足踏み ・不明	・汲上げ ・ウイング ・足踏み ・不明	・汲上げ ・ウイング ・足踏み ・不明			
	電気の供給	有 無	・有 ・無	・有 ・無	・有 ・無			
	同一サイトの同種計画の実施および計画	有 無	・有 ・無	・有 ・無	・有 ・無			
	就学可能人口	・男子 (31) ・女子 (30) 合計 (61)						
	現有生徒数	49人						
	学級	CP1	CP2	CE1	CE2	CM1	CM2	計
	男子			19			14	33
	女子			10			6	16
	計			29			20	49
	現有教員数	2 教員						
	備考欄							

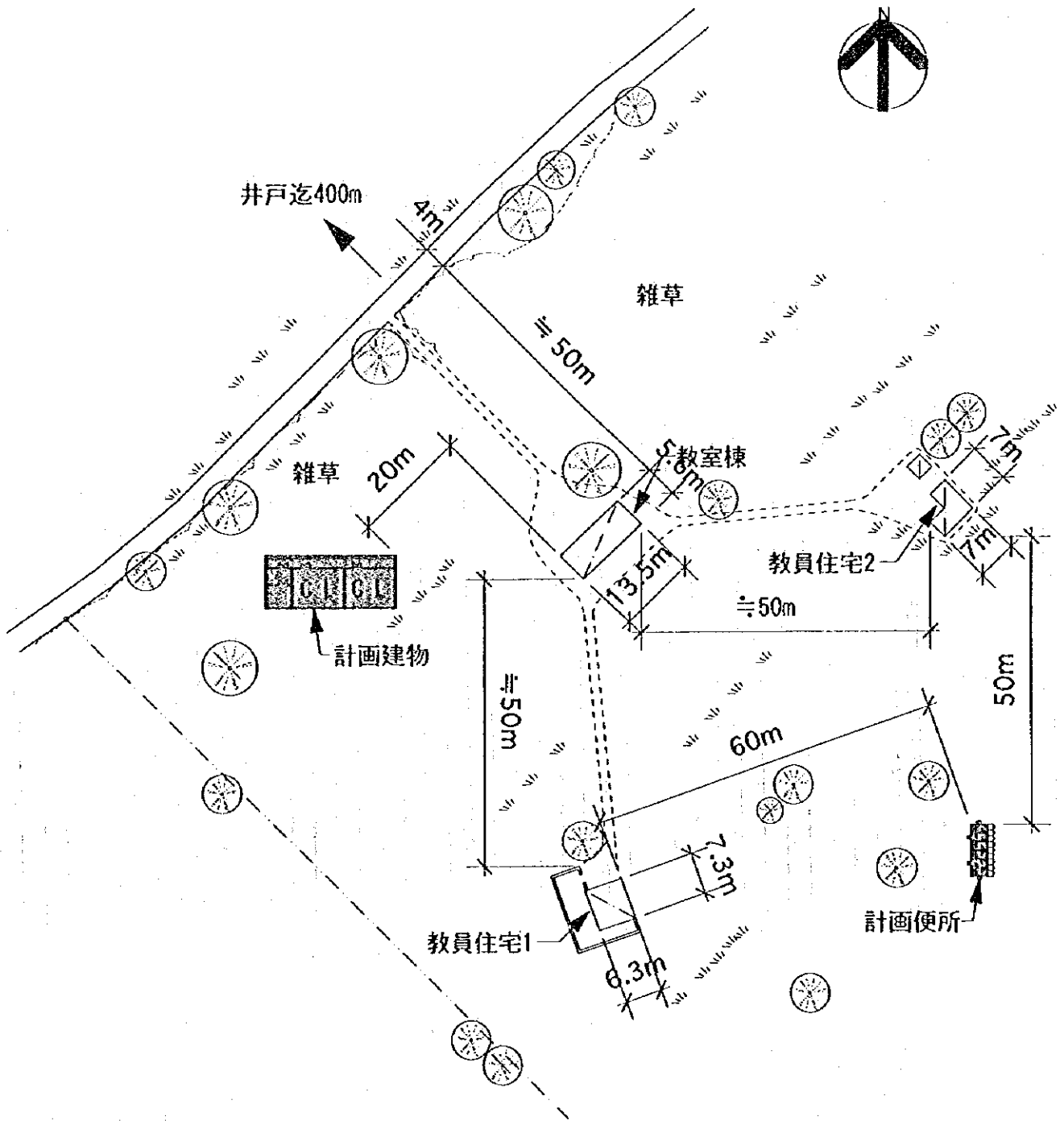

<既存計画>

室名	構造	室数
教室棟	バンコ	2教室
教員住宅1	バンコ	2棟
教員住宅2		

アクセス/7km (ca. N-6 SAPOUY)
 井戸・深さ/6.5m・PH/中性・SS/無し・臭気/無し・浮遊/無し
 ・敷地より400m外側

<計画施設>

室名	室数
教室数	2室
便所	1棟

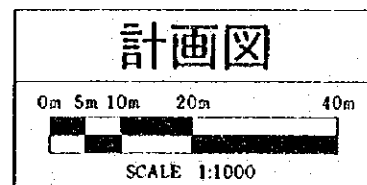

注記) 計画建物の位置については、施工に先立ち監督職員と協議の上、現地にて調整のこと。

現場調査シート

調査日 95年9月20日
担当班 B
Sheet No. 48

REF. No. SR14	学校名 POUN							
アクセス	アクセス状況	・車両により運搬可能である。⊙手筋により運搬可能である。・運搬不可能である。						
	距離	・幹線道路 (N-16) 沿 (16) Km ・ () 町/村より () Km						
サイト状況	土地所有権	⊙土地所有権が明確である。・土地所有権が不明確である。						
	面積	約 6.0 ha						
	敷地形状	⊙施設建設に適切である。・ゾロトタイプの検討により可能である。・不適切である						
	高低差	⊙フラットである。・高低差はあるが、施設建設に問題ない。・不適である						
	地質	⊙施設建設に適當である。・ボーリング調査等が必要である。・不適である						
施設概要	校舎 (2 棟)	棟-1		棟-2		棟-3		
		建設主体	PTA ・他 ()	PTA ・他 ()	PTA ・他 ()			
		建設年度	1982	19--	19--			
		構造	バンコ ・SB造 ・他	バンコ ・SB造 ・他	バンコ ・SB造 ・他			
		仕上 屋根	トタン折板 ・薬 葺 ・他 ()	トタン折板 ・薬 葺 ・他 ()	トタン折板 ・薬 葺 ・他 ()			
		壁	バンコ ・モルタル ・CB表シ ・SB表シ ・他	バンコ ・モルタル ・CB表シ ・SB表シ ・他	バンコ ・モルタル ・CB表シ ・SB表シ ・他			
		床	モルタル (土) ・他	モルタル (土) ・他	モルタル (土) ・他			
		整備状況	良好 ・補修を要する 危険又は不衛生	良好 ・補修を要する 危険又は不衛生	良好 ・補修を要する 危険又は不衛生			
		教室数	2 教室	1 教室	1 教室			
		教員住宅 (2 棟)	棟-1		棟-2		棟-3	
	建設主体		PTA ・他 ()	PTA ・他 ()	PTA ・他 ()			
	建設年度		19--	19--	19--			
	構造		バンコ ・SB造 ・他	バンコ ・SB造 ・他	バンコ ・SB造 ・他			
	仕上 屋根		トタン折板 ・薬 葺 ・他 ()	トタン折板 ・薬 葺 ・他 ()	トタン折板 ・薬 葺 ・他 ()			
	壁		バンコ ・モルタル ・CB表シ ・SB表シ ・他	バンコ ・モルタル ・CB表シ ・SB表シ ・他	バンコ ・モルタル ・CB表シ ・SB表シ ・他			
	床		モルタル (土) ・他	モルタル (土) ・他	モルタル (土) ・他			
	整備状況		良好 ・補修を要する 危険又は不衛生	良好 ・補修を要する 危険又は不衛生	良好 ・補修を要する 危険又は不衛生			
	キャンティーン		有 無	有	無			
			USAID	有	無			
		構造	バンコ ・CB造	SB造 ・他				
便 所		有 無	有	無				
水 源	種 別	井 水	市 水	池	河 川	他 ()		
	位 置	敷地内	敷地外 100 m					
	井戸形式	汲上げ	ウイング	足踏み	不明			
電気の供給	有 無							
同一サイトの同種計画の実施および計画	有 無							
就学可能人口	男子 (100) ・女子 (100) 合計 (200)							
現有生徒数	69 人							
学 級	CP1	CP2	CE1	CE2	CM1	CM2	計	
男 子		10	15			22	47	
女 子		5	8			9	22	
計		15	23			31	69	
現有教員数	3 教員							
備考欄								

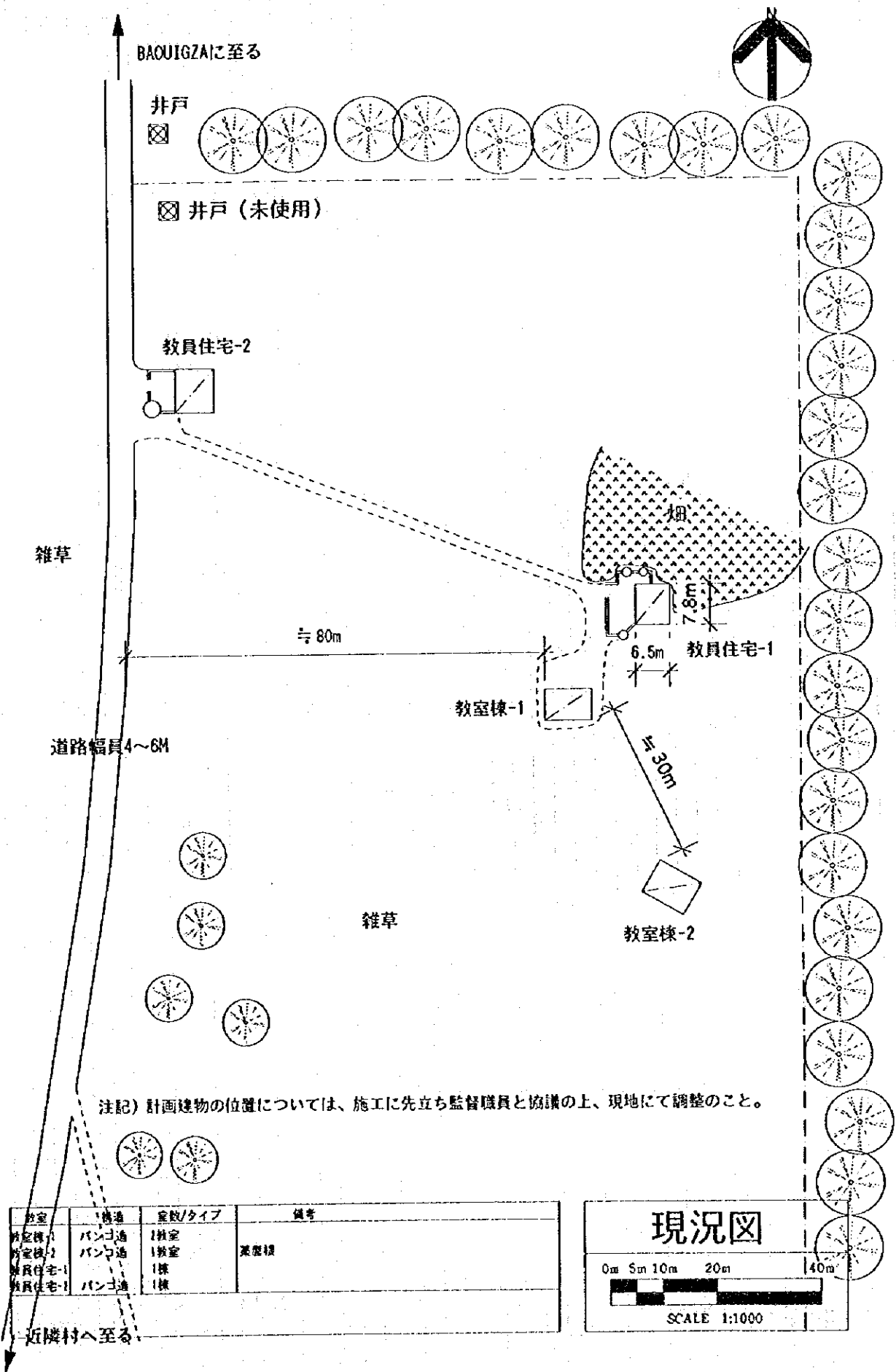

教室	構造	室数/タイプ	備考
教室棟-1	パンゴ造	2教室	菜園棟
教室棟-2	パンゴ造	1教室	
教員住宅-1		1棟	
教員住宅-2	パンゴ造	1棟	

現況図

0m 5m 10m 20m 40m

SCALE 1:1000

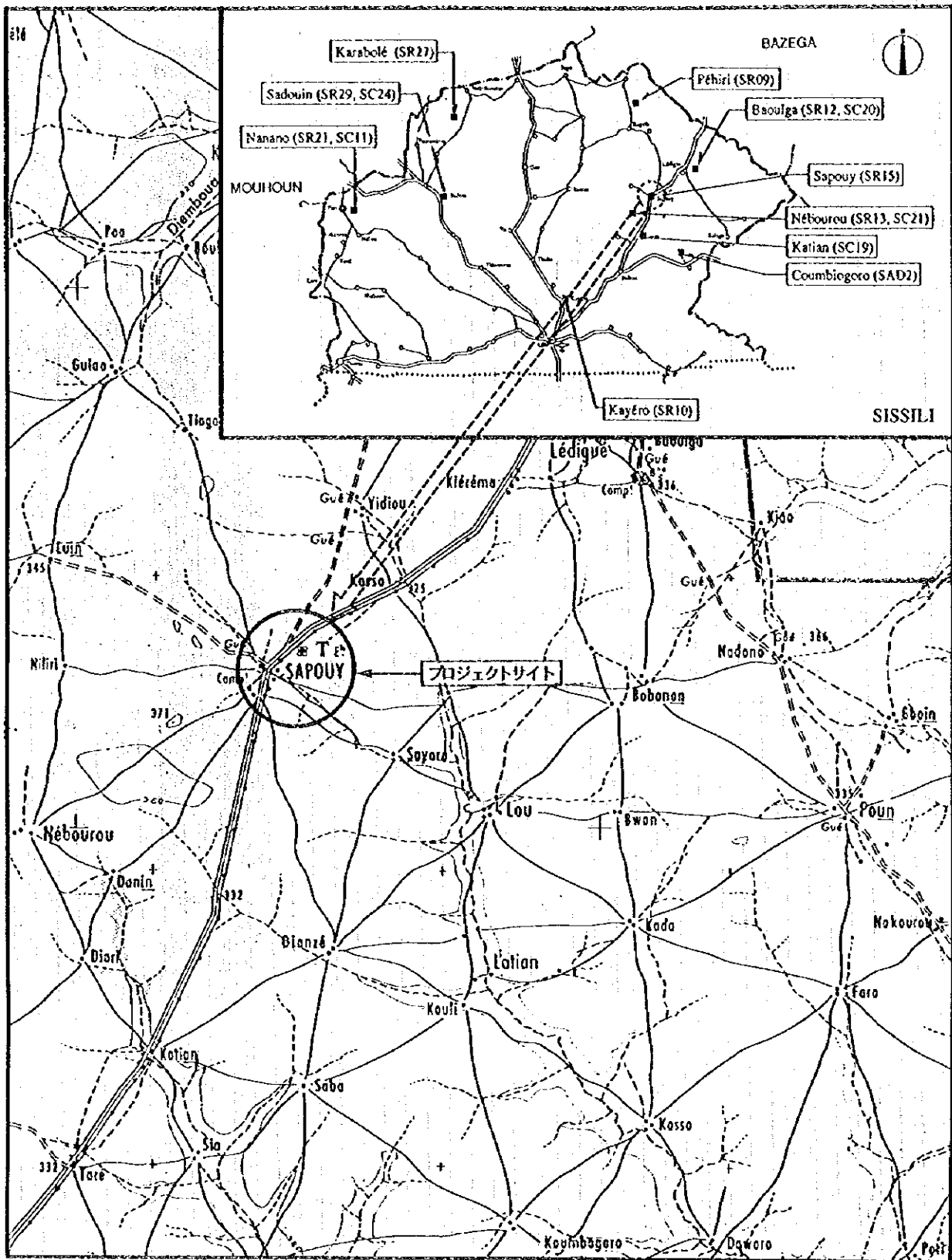

サイト周辺図

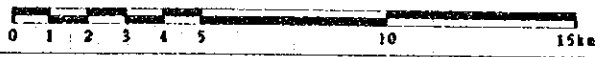

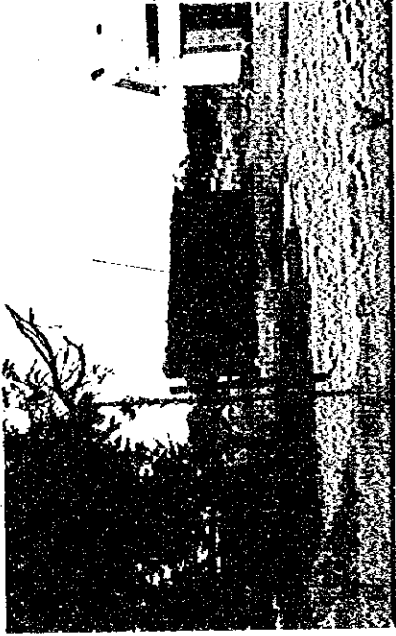

④

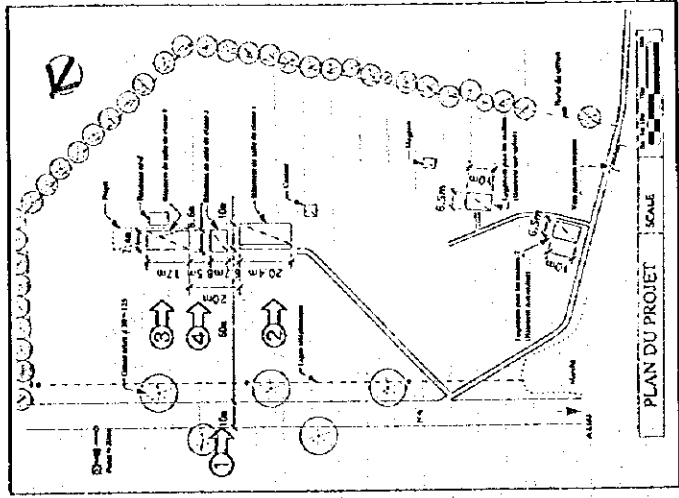

SR15
Sissili
Sapouy

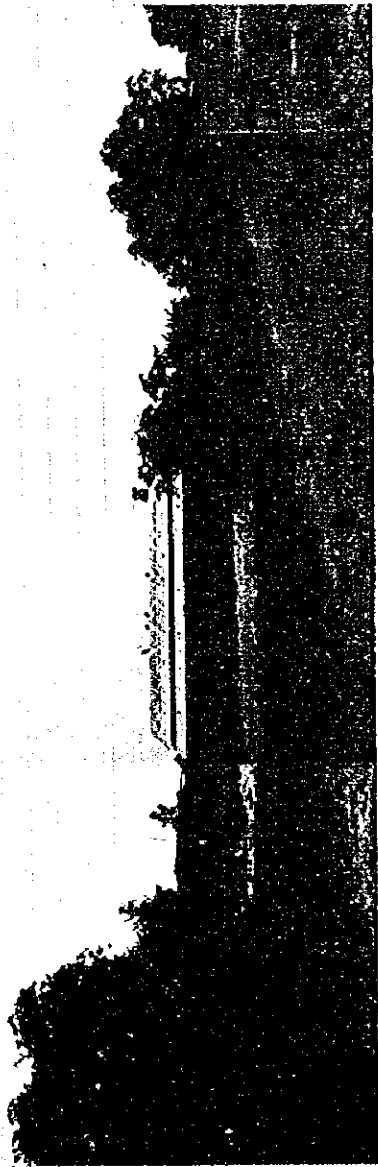

①

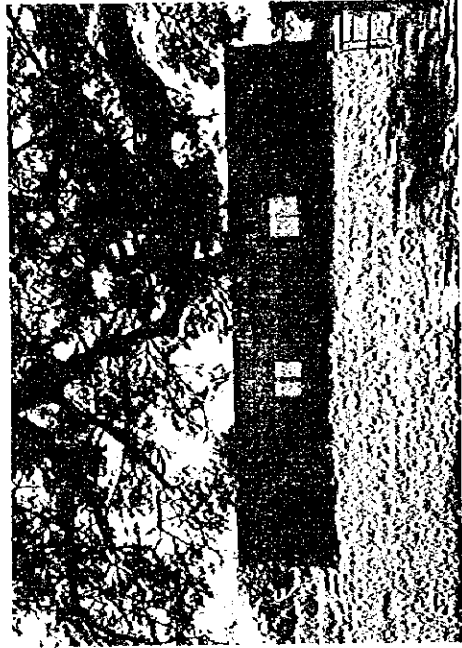

③

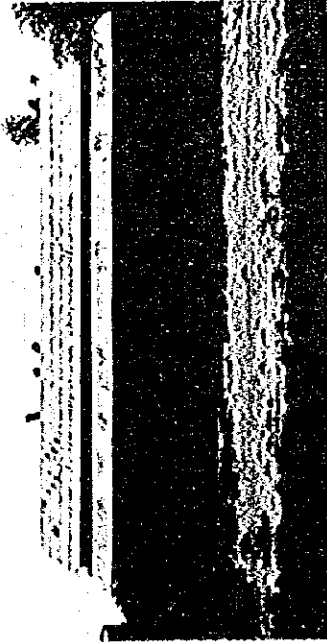

②

現場調査シート

調査日
95年9月20日

担当員
B

Sheet No.
49

REF.No. SR15	学校名 SAPOUY
アクセス	アクセス状況 ○車両により運搬可能である。・季節により運搬可能である。・運搬不可能である。
	距離 ・幹線道路 (N-6) より (along) Km ・ () 町/村より () Km
サイト状況	土地所有権 ○土地所有権が明確である。・土地所有権が不明確である。
	面積 約 ? ha
	敷地形状 ○施設建設に適切である。・プロトタイプの検討により可能である。・不適切である
	高低差 ○フラットである。・高低差はあるが、施設建設に問題ない。・不適である
	地質 ○施設建設に適合である。・ボーリング調査等が必要である。・不適である
施設概要	校舎 (4 棟)
	棟-1
	棟-2
	棟-3
	建設主体 ・PTA (他) FRENCH)
	建設年度 1954
	構造 ・バンコ (CB造) ・SB造 他
	仕上 屋根 (トタン折板) 薬 葺
	壁 ・他 ()
	床 ・バンコ (モルタル) ・CB表シ 他
	整備状況 (モルタル) 土 他
	教室数 3 教室
	教員住宅 (2 棟)
	棟-1
	棟-2
	棟-3
	建設主体 (PTA) ・他 ()
	建設年度 19-
	構造 (バンコ) CB造 ・SB造 他
	仕上 屋根 (トタン折板) 薬 葺
	壁 ・他 ()
	床 (バンコ) モルタル ・CB表シ 他
	整備状況 (モルタル) (土) 他
	教室数 2 教室
	教員住宅 (1 棟)
	建設主体 ・PTA ・他 ()
	建設年度 19-
	構造 (バンコ) CB造 ・SB造 他
	仕上 屋根 (トタン折板) 薬 葺
	壁 ・他 ()
	床 (バンコ) モルタル ・CB表シ 他
	整備状況 (モルタル) (土) 他
	教室数 1 教室
	キャンティーン 有 無 (有)
	US AID (有)
	構造 (バンコ) CB造
	便所 有 無 (有)
	構造 (バンコ) CB造
	処理 (浸透式) 他 ()
水源	種別 (井水) 市水 (池) 河川 他 ()
	位置 ・敷地内 (敷地外) (700 m)
	井戸形式 ・汲上げ (ウイック) 足踏み 不明
電気の供給	有 (有)
同一サイトの同種計画の実施および計画	有 (有)
就学可能人口	男子 () 女子 () 合計 (1,565)
現有生徒数	457 人
学級	CP1 CP2 CE1 CE2 CMI CM2 計
男子	45 53 49 43 47 48 290
女子	36 38 27 18 16 32 167
計	81 91 76 66 63 80 457
現有教員数	4 教員
備考欄	・全教員とも、町に在住。そのため、教員住宅2棟とも廃屋である。 ・学校の道路境界線に沿って電話線が配されている。

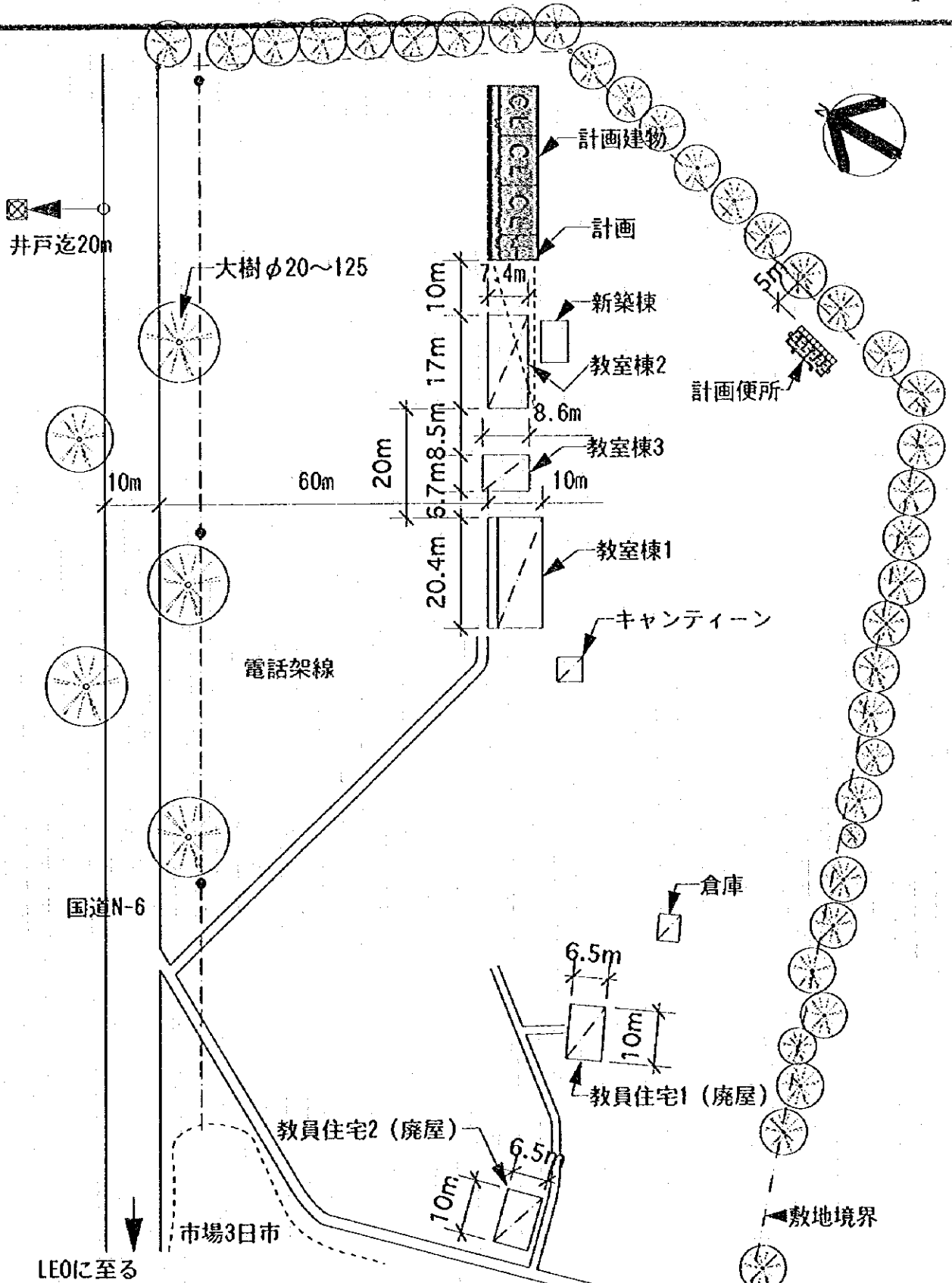

注記) 計画建物の位置については、施工に先立ち監督職員と協議の上、現地にて調整のこと。

<既存施設>

室名	構造	室数/棟数	備考
教室棟1	パンコ	3教室	新設可能であれば、将来教室棟2を取りこわして跡地に新校舎を建てたい。(校長談)
教室棟2	パンコ	2教室	
新築棟3	パンコ	1教室	建設中
新築棟	パンコ	1教室	
教員住宅		2棟	2棟とも廃屋になっている

敷地境界から20m離れた井戸:1ヶ所(深さ/5.2m・臭気/無し・SS/無し・PH/中性・透明/良好)

<計画施設>

室名	室数
教室棟	3室
便所	1棟

計画図

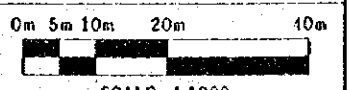

SCALE 1:1000

現場調査シート

調査日 95年9月20日
担当員 C
Sheet No. 50

REF.No. SR20	学校名 IARO						
アクセス	アクセス状況	①車道により運搬可能である。・季節により運搬可能である。・運搬不可能である。					
	距離	①幹線道路()より(0.1)Km・()町/村より()Km					
サイト状況	土地所有権	①土地所有権が明確である。・土地所有権が不明確である。					
	面積	約 200 ha					
	敷地形状	①施設建設に適切である。・プロトタイプの検討により可能である。・不適切である					
	高低差	①フラットである。・高低差はあるが、施設建設に問題ない。・不適である					
	地質	①施設建設に適合である。・ボーリング調査等が必要である。・不適である					
施設概要	校舎 (1棟)	建設主体	様-1 ①PTA ・他()	様-2 ・PTA ・他()	様-3 ・PTA ・他()		
		建設年度	1985	19	19		
		構造	①バンコ ・SB造 ・他	・バンコ ・CB造 ・SB造 ・他	・バンコ ・CB造 ・SB造 ・他		
		仕上屋根	①トタン折板 ・藁葺 ・他()	・トタン折板 ・藁葺 ・他()	・トタン折板 ・藁葺 ・他()		
		壁	①バンコ ・CB表シ ・モルタル ①土 ・他	・バンコ ・モルタル ・CB表シ ・SB表シ ・他	・バンコ ・モルタル ・CB表シ ・SB表シ ・他		
		床	・モルタル ①土 ・他	・モルタル ・土 ・他	・モルタル ・土 ・他		
		整備状況	・良好 ・補修を要する ①危険又は不衛生	・良好 ・補修を要する ・危険又は不衛生	・良好 ・補修を要する ・危険又は不衛生		
		教室数	3 教室	教室	教室		
		教員住宅 (3棟)	建設主体	様-1 ①PTA ・他()	様-2 ①PTA ・他()	様-3 ①PTA ・他()	
			建設年度	19-	19-	19-	
	構造		①バンコ ・SB造 ・他	①バンコ ・CB造 ・SB造 ・他	①バンコ ・CB造 ・SB造 ・他		
	仕上屋根		①トタン折板 ・藁葺 ・他()	①トタン折板 ・藁葺 ・他()	①トタン折板 ・藁葺 ・他()		
	壁		①バンコ ・CB表シ ・モルタル ①土 ・他	①バンコ ・モルタル ・CB表シ ・SB表シ ・他	①バンコ ・モルタル ・CB表シ ・SB表シ ・他		
	床		・モルタル ①土 ・他	・モルタル ①土 ・他	・モルタル ①土 ・他		
	整備状況		・良好 ・補修を要する ①危険又は不衛生	・良好 ・補修を要する ①危険又は不衛生	・良好 ・補修を要する ①危険又は不衛生		
キャンティーン	有無	①有	・無	・無			
	US AID	①有	・無	・無			
	構造	①バンコ ・CB造	・SB造 ・他	・他			
便所	有無	・有	①無	・無			
	構造	・バンコ ・CB造	・SB造 ・他	・他			
	処理	・浸透式 ・他()	・他()	・他()			
水源	種別	①井水 ・市水 ・池 ・河川 ・他()	・池 ・河川 ・他()	・池 ・河川 ・他()			
	位置	・敷地内 ①敷地外(1 Km)	・敷地外(1 Km)	・敷地外(1 Km)			
	井戸形式	①汲上げ ・ウイング ・足踏み ・不明	・ウイング ・足踏み ・不明	・ウイング ・足踏み ・不明			
電気供給	・有 ①無	①無	①無				
同一サイトの同種計画の実施および計画	・有 ①無	①無	①無				
就学可能人口	男子 (190)	女子 (112)	合計 (302)				
現有生徒数	167人						
学級	CP1	CP2	CB1	CB2	CM1	CM2	計
男子	37	-	28	-	27	32	124
女子	14	-	14	-	7	8	43
計	51	-	42	-	34	40	167
現有教員数	3教員						
備考欄							

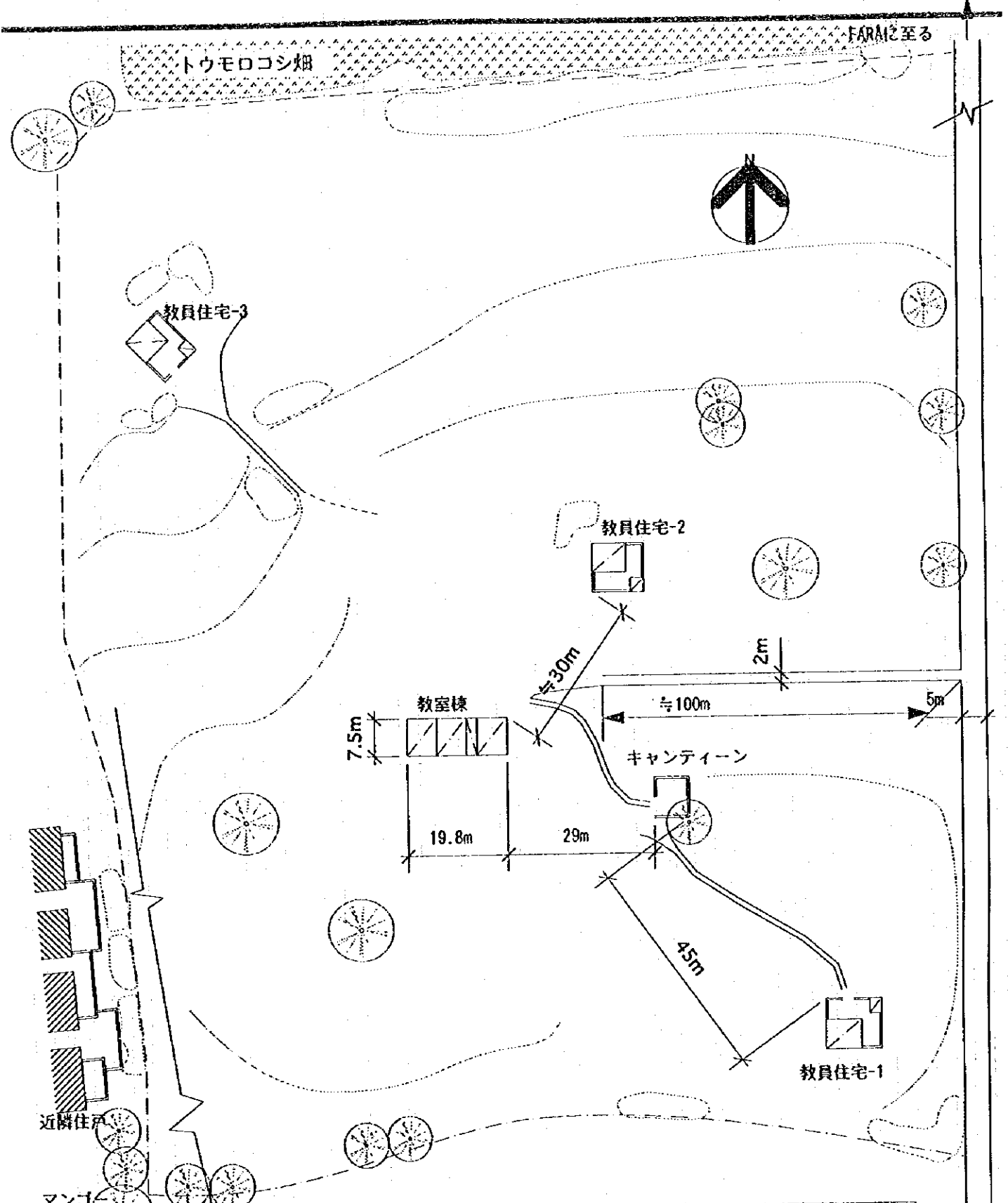

名称	構造	室数/タイプ	備考
教室棟-1	パンコ造	3教室+1倉庫	1965年PTAによる建設。
教員住宅	パンコ造	3棟	
キャンティーン 便所		無し	USAID有り。
水源-井戸 (約100m先の村)		敷地面積-20ha	

現況図

KICINKAIに至る

0m 5m 10m 20m 40m

SCALE 1:1000

注記) 計画建物の位置については、施工に先立ち監督職員と協議の上、現地にて調整のこと。

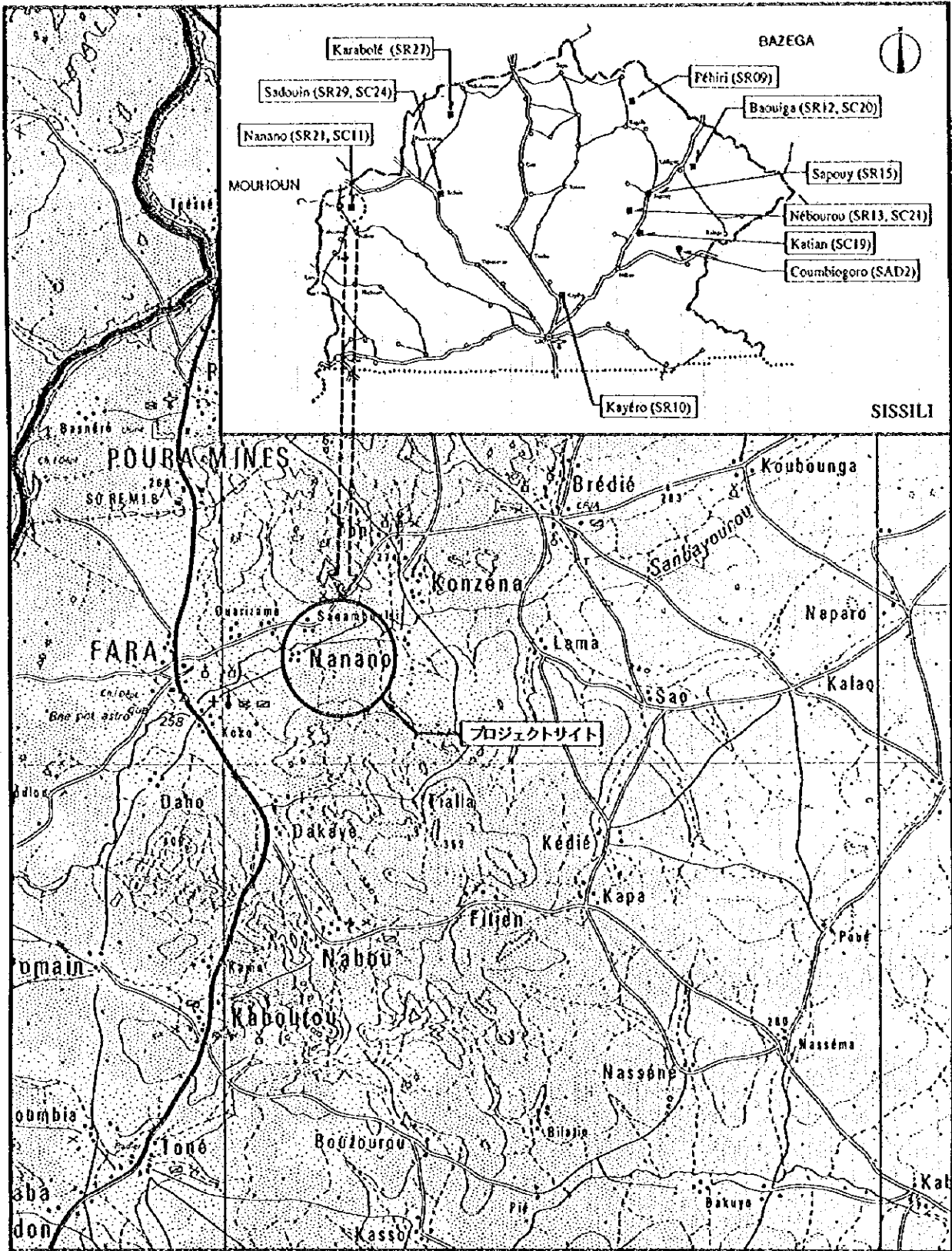

サイト周辺図



SISSILI

SR21 Nanano

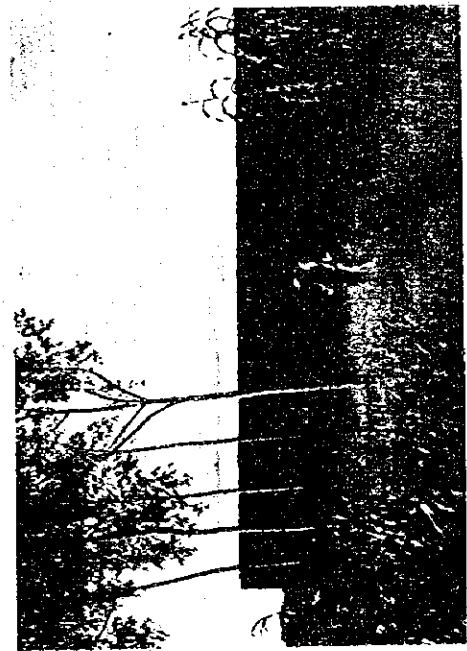

①



②



③

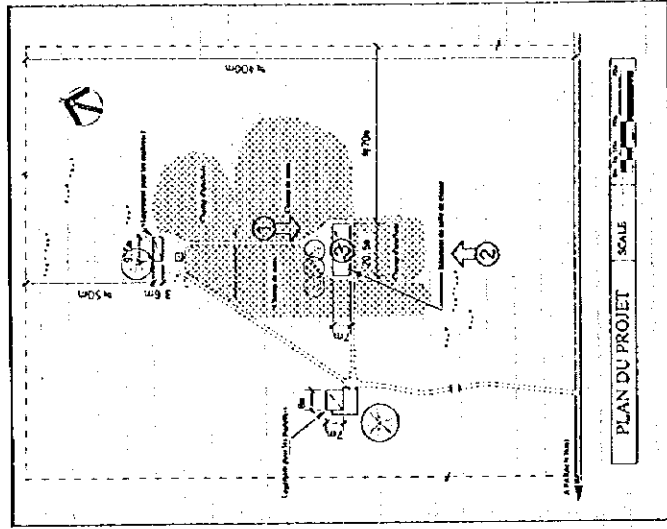

SR21

SISSILI

Nanano

現場調査シート

調査日 95年9月19日 担当員 B Sheet No. 51

REF. No. SR21	学校名 NANANO						
アクセス	アクセス状況 ○車両により運搬可能である。・季節により運搬可能である。・運搬不可能である。						
	距離 ・幹線道路()より()Km ・(FARA)町/村より(3)Km						
サイト状況	土地所有権 ○土地所有権が明確である。・土地所有権が不明確である。						
	面積 約 8.0 ha						
	敷地形状 ○施設建設に適切である。・プロトタイプの検討により可能である。・不適切である						
	高低差 ○フラットである。・高低差はあるが、施設建設に問題ない。・不適である						
	地質 ○施設建設に適合である。・ボーリング調査等が必要である。・不適である						
施設概要	校舎	棟-1		棟-2		棟-3	
	(1 棟)	建設主体 ・PTA ・他()	建設主体 ・PTA ・他()	建設主体 ・PTA ・他()	建設主体 ・PTA ・他()	建設主体 ・PTA ・他()	建設主体 ・PTA ・他()
	建設年度	1989	19	19	19	19	19
	構造	・バンコ ・SB造 ・他	・バンコ ・CB造 ・SB造 ・他	・バンコ ・CB造 ・SB造 ・他	・バンコ ・CB造 ・SB造 ・他	・バンコ ・CB造 ・SB造 ・他	・バンコ ・CB造 ・SB造 ・他
	仕上 屋根	・トタン折板 ・藁 葺 ・他()	・トタン折板 ・藁 葺 ・他()	・トタン折板 ・藁 葺 ・他()	・トタン折板 ・藁 葺 ・他()	・トタン折板 ・藁 葺 ・他()	・トタン折板 ・藁 葺 ・他()
	壁	・バンコ ・モルタル ・CB表シ ・SB表シ ・他	・バンコ ・モルタル ・CB表シ ・SB表シ ・他	・バンコ ・モルタル ・CB表シ ・SB表シ ・他	・バンコ ・モルタル ・CB表シ ・SB表シ ・他	・バンコ ・モルタル ・CB表シ ・SB表シ ・他	・バンコ ・モルタル ・CB表シ ・SB表シ ・他
	床	・モルタル ・土 ・他	・モルタル ・土 ・他	・モルタル ・土 ・他	・モルタル ・土 ・他	・モルタル ・土 ・他	・モルタル ・土 ・他
	整備状況	・良好 ・補修を要する ・危険又は不衛生	・良好 ・補修を要する ・危険又は不衛生	・良好 ・補修を要する ・危険又は不衛生	・良好 ・補修を要する ・危険又は不衛生	・良好 ・補修を要する ・危険又は不衛生	・良好 ・補修を要する ・危険又は不衛生
	教室数	2 教室		教室		教室	
	教員住宅	棟-1		棟-2		棟-3	
	(2 棟)	建設主体 ・PTA ・他()	建設主体 ・PTA ・他()	建設主体 ・PTA ・他()	建設主体 ・PTA ・他()	建設主体 ・PTA ・他()	建設主体 ・PTA ・他()
	建設年度	19	19	19	19	19	19
	構造	・バンコ ・SB造 ・他	・バンコ ・CB造 ・SB造 ・他	・バンコ ・CB造 ・SB造 ・他	・バンコ ・CB造 ・SB造 ・他	・バンコ ・CB造 ・SB造 ・他	・バンコ ・CB造 ・SB造 ・他
	仕上 屋根	・トタン折板 ・藁 葺 ・他()	・トタン折板 ・藁 葺 ・他()	・トタン折板 ・藁 葺 ・他()	・トタン折板 ・藁 葺 ・他()	・トタン折板 ・藁 葺 ・他()	・トタン折板 ・藁 葺 ・他()
	壁	・バンコ ・モルタル ・CB表シ ・SB表シ ・他	・バンコ ・モルタル ・CB表シ ・SB表シ ・他	・バンコ ・モルタル ・CB表シ ・SB表シ ・他	・バンコ ・モルタル ・CB表シ ・SB表シ ・他	・バンコ ・モルタル ・CB表シ ・SB表シ ・他	・バンコ ・モルタル ・CB表シ ・SB表シ ・他
	床	・モルタル ・土 ・他	・モルタル ・土 ・他	・モルタル ・土 ・他	・モルタル ・土 ・他	・モルタル ・土 ・他	・モルタル ・土 ・他
	整備状況	・良好 ・補修を要する ・危険又は不衛生	・良好 ・補修を要する ・危険又は不衛生	・良好 ・補修を要する ・危険又は不衛生	・良好 ・補修を要する ・危険又は不衛生	・良好 ・補修を要する ・危険又は不衛生	・良好 ・補修を要する ・危険又は不衛生
	キャンティーン	有 無	・有	無	無	無	無
	US AID	有 無	・有	無	無	無	無
	構造	・バンコ ・CB造 ・他	・バンコ ・CB造 ・SB造 ・他	・バンコ ・CB造 ・SB造 ・他	・バンコ ・CB造 ・SB造 ・他	・バンコ ・CB造 ・SB造 ・他	・バンコ ・CB造 ・SB造 ・他
	便所	有 無	・有	無	無	無	無
	構造	・バンコ ・CB造 ・他	・バンコ ・CB造 ・SB造 ・他	・バンコ ・CB造 ・SB造 ・他	・バンコ ・CB造 ・SB造 ・他	・バンコ ・CB造 ・SB造 ・他	・バンコ ・CB造 ・SB造 ・他
	処理	・浸透式 ・他()	・浸透式 ・他()	・浸透式 ・他()	・浸透式 ・他()	・浸透式 ・他()	・浸透式 ・他()
水源	種別	・井水 ・市水 ・池 ・河川 ・他()	・井水 ・市水 ・池 ・河川 ・他()	・井水 ・市水 ・池 ・河川 ・他()	・井水 ・市水 ・池 ・河川 ・他()	・井水 ・市水 ・池 ・河川 ・他()	・井水 ・市水 ・池 ・河川 ・他()
	位置	・敷地内 ・敷地外(0.5 Km)	・敷地内 ・敷地外(0.5 Km)	・敷地内 ・敷地外(0.5 Km)	・敷地内 ・敷地外(0.5 Km)	・敷地内 ・敷地外(0.5 Km)	・敷地内 ・敷地外(0.5 Km)
	井戸形式	・汲上げ ・ウイング ・足踏み ・不明	・汲上げ ・ウイング ・足踏み ・不明	・汲上げ ・ウイング ・足踏み ・不明	・汲上げ ・ウイング ・足踏み ・不明	・汲上げ ・ウイング ・足踏み ・不明	・汲上げ ・ウイング ・足踏み ・不明
	電気の供給	・有	無	無	無	無	無
	同一サイトの同種計画の実施および計画	・有	無	無	無	無	無
	就学可能人口	・男子 (63) ・女子 (55) 合計 (118)					
	現年生徒数	100 人					
学級	CP1	CP2	CE1	CE2	CM1	CM2	計
男子			38			25	63
女子			22			15	37
計			60			40	100
	現有教員数	2 教員					
	備考欄						

井戸 ≒ 100m

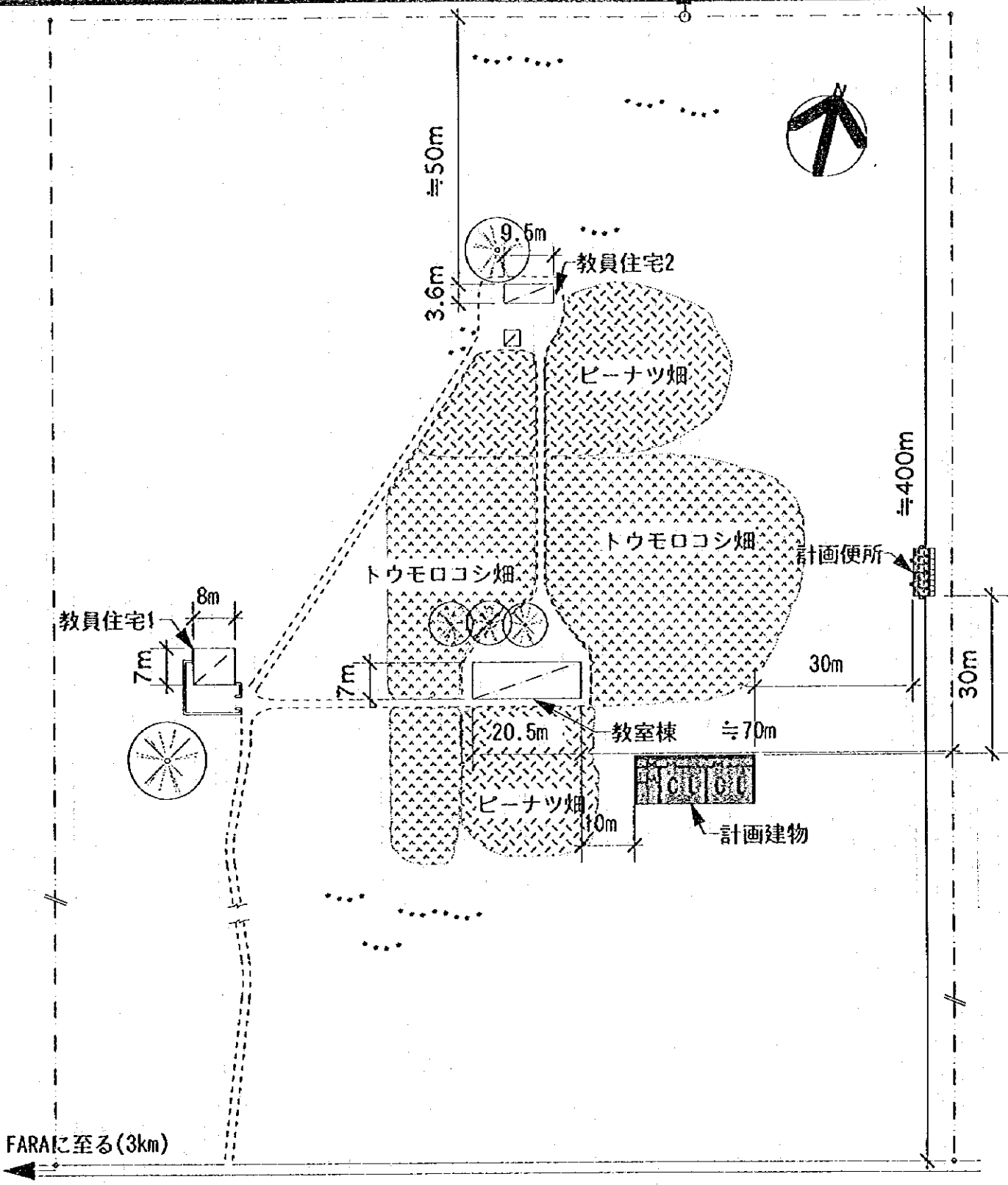

<既存施設>

教室	構造	室数	備考
教室棟	バンコ	2教室	
教员住宅1	バンコ		
教员住宅2	バンコ		
井戸			足踏式、深さ64m

<計画施設>

室名	室数
教室数	2室
便所	1棟

計画図

0m 5m 10m 20m 40m

SCALE 1:1000

注記) 計画建物の位置については、施工に先立ち監督職員と協議の上、現地にて調整のこと。

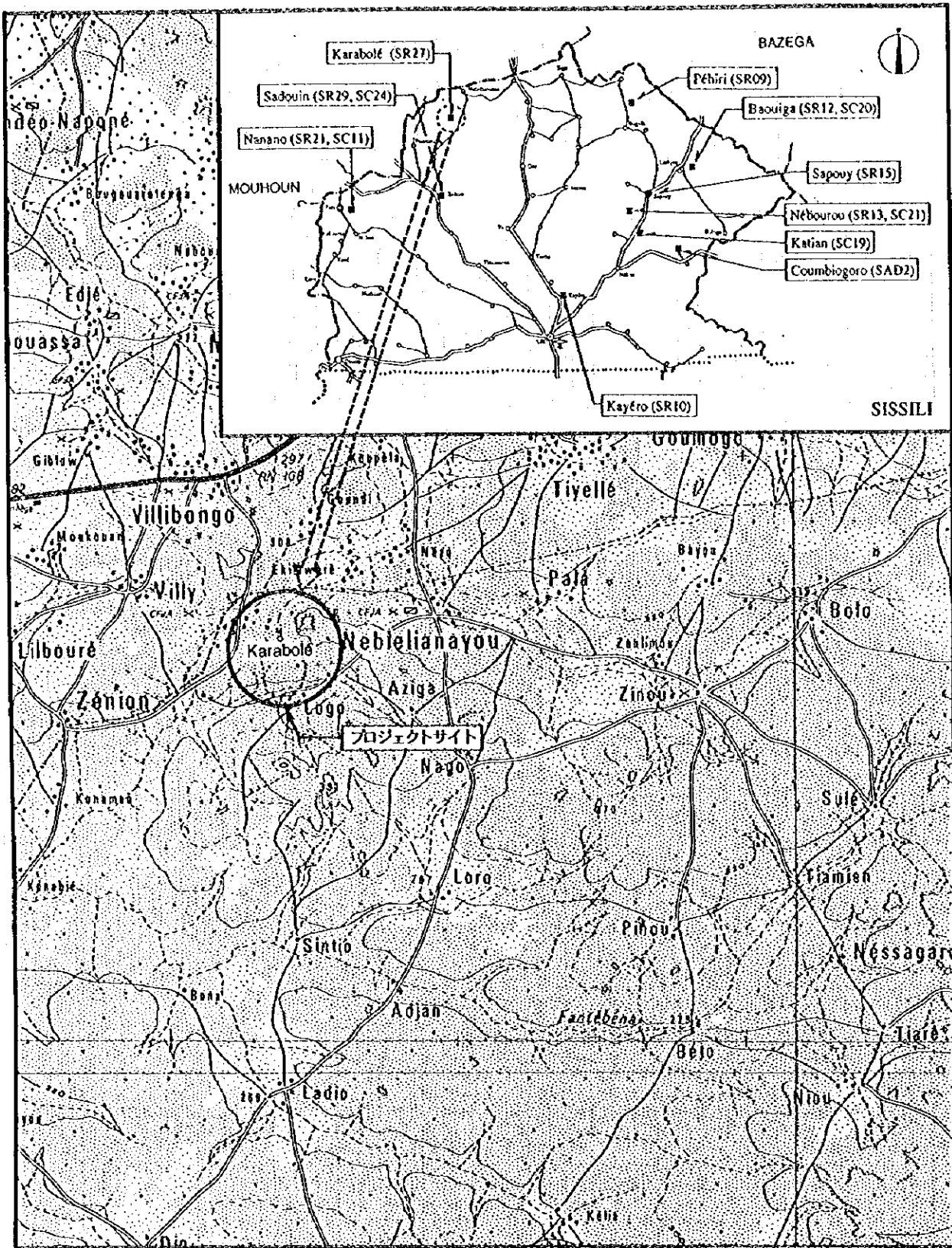

サイト周辺図



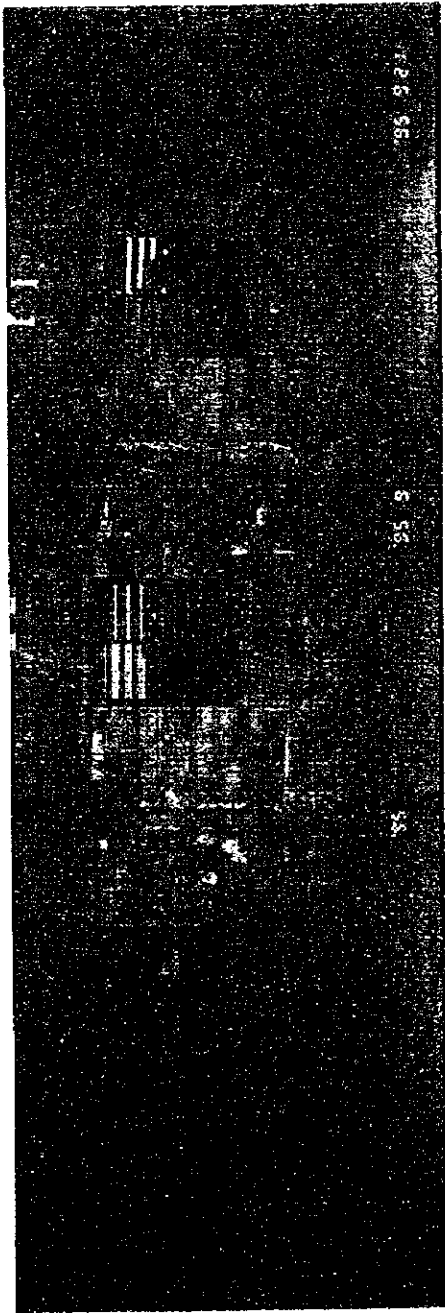

①



③

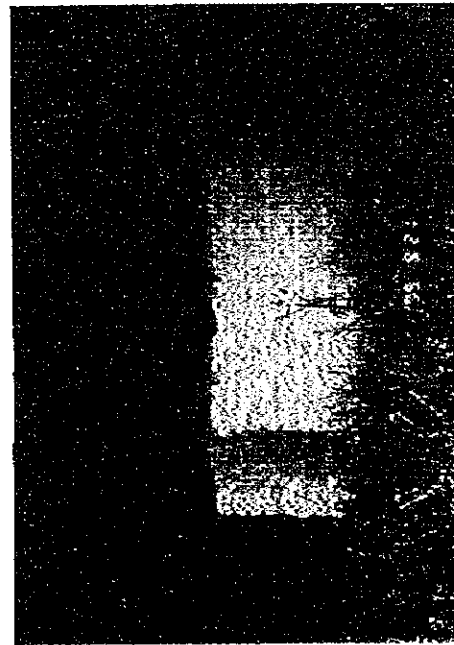

②

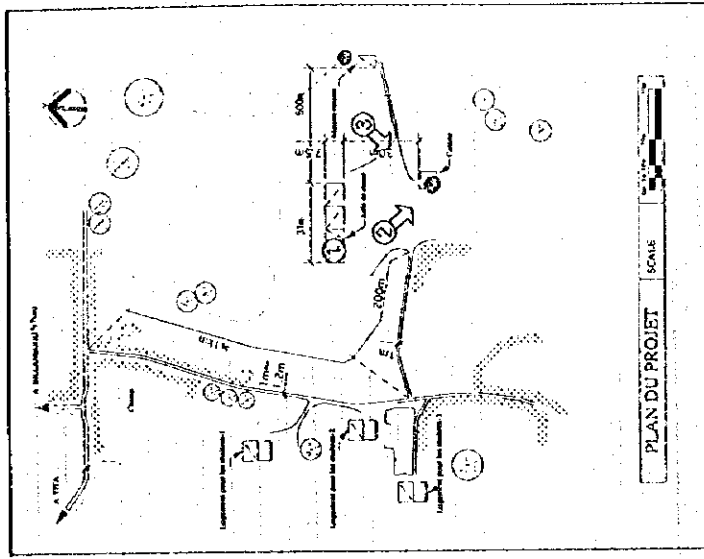

SR27	SISSILI
Karabolé	

現場調査シート

調査日 95年9月21日
担当者 C
Sheet No. 52

REF. No. SR27	学校名 KARABOLE							
アクセス	アクセス状況 <input checked="" type="checkbox"/> 車両により運搬可能である。・季節により運搬可能である。・運搬不可能である。 距離 ・幹線道路 () より (1) Km ・(BILLANBOGO) 町/村より (7) Km							
サイト状況	土地所有権	<input checked="" type="checkbox"/> 土地所有権が明確である。・土地所有権が不明確である。						
	面積	約 14.0 ha						
	敷地形状	<input checked="" type="checkbox"/> 施設建設に適切である。・プロトタイプの検討により可能である。・不適切である						
	高低差	<input checked="" type="checkbox"/> フラットである。・高低差はあるが、施設建設に問題ない。・不適である						
	地質	<input checked="" type="checkbox"/> 施設建設に適當である。・ボーリング調査等が必要である。・不適である						
施設概要	校舎 (1 棟)	棟-1		棟-2		棟-3		
		建設主体	・PTA ・他 ()		・PTA ・他 ()		・PTA ・他 ()	
		建設年度	1984		19		19	
		構造	・ <u>バンコ</u> ・CB造 ・SB造 ・他		・バンコ ・CB造 ・SB造 ・他		・バンコ ・CB造 ・SB造 ・他	
		仕上屋根	・ <u>トタン折板</u> ・薬葺 ・他 ()		・トタン折板 ・薬葺 ・他 ()		・トタン折板 ・薬葺 ・他 ()	
		壁	・ <u>バンコ</u> ・モルタル ・CB表シ ・SB表シ ・他		・バンコ ・モルタル ・CB表シ ・SB表シ ・他		・バンコ ・モルタル ・CB表シ ・SB表シ ・他	
		床	・モルタル ・ <u>土</u> ・他		・モルタル ・土 ・他		・モルタル ・土 ・他	
		整備状況	・良好 ・補修を要する ・ <u>危険又は不衛生</u>		・良好 ・補修を要する ・危険又は不衛生		・良好 ・補修を要する ・危険又は不衛生	
		教室数	教室		教室		教室	
		教員住宅 (3 棟)	棟-1		棟-2		棟-3	
	建設主体		・PTA ・他 ()		・PTA ・他 ()		・PTA ・他 ()	
	建設年度		19-		19-		19-	
	構造		・ <u>バンコ</u> ・CB造 ・SB造 ・他		・ <u>バンコ</u> ・CB造 ・SB造 ・他		・ <u>バンコ</u> ・CB造 ・SB造 ・他	
	仕上屋根		・ <u>トタン折板</u> ・薬葺 ・他 ()		・ <u>トタン折板</u> ・薬葺 ・他 ()		・ <u>トタン折板</u> ・薬葺 ・他 ()	
	壁		・ <u>バンコ</u> ・モルタル ・CB表シ ・SB表シ ・他		・ <u>バンコ</u> ・モルタル ・CB表シ ・SB表シ ・他		・ <u>バンコ</u> ・モルタル ・CB表シ ・SB表シ ・他	
	床		・モルタル ・ <u>土</u> ・他		・モルタル ・ <u>土</u> ・他		・モルタル ・ <u>土</u> ・他	
	整備状況		・良好 ・補修を要する ・ <u>危険又は不衛生</u>		・良好 ・補修を要する ・ <u>危険又は不衛生</u>		・良好 ・補修を要する ・ <u>危険又は不衛生</u>	
	キャンティーン		有 <u>有</u>		無		無	
	US AID		有 <u>有</u>		無		無	
	便所	有無	有		無		無	
構造		・バンコ ・CB造		・SB造 ・他		無		
処理		・浸透式 ・他 ()		無		無		
水源	種別	・ <u>井水</u> ・市水		・池 ・河川		・他 ()		
	位置	・敷地内		・ <u>敷地外</u> (0.5 Km)		無		
	井戸形式	・汲上げ		・ウイング		・足踏み ・不明		
電気の供給	有 <u>有</u>		無		無			
同一サイトの同種計画の実施および計画	有 <u>有</u>		無		無			
就学可能人口	男子 (75)		女子 (18)		合計 (93)			
現有生徒数	93 人							
学級	CPI	CP2	CE1	CE2	CM1	CM2	計	
男子	40	-	14	-	11	10	75	
女子	12	-	2	-	1	3	18	
計	52	-	16	-	12	13	93	
現有教員数	3 教員							
備考欄								

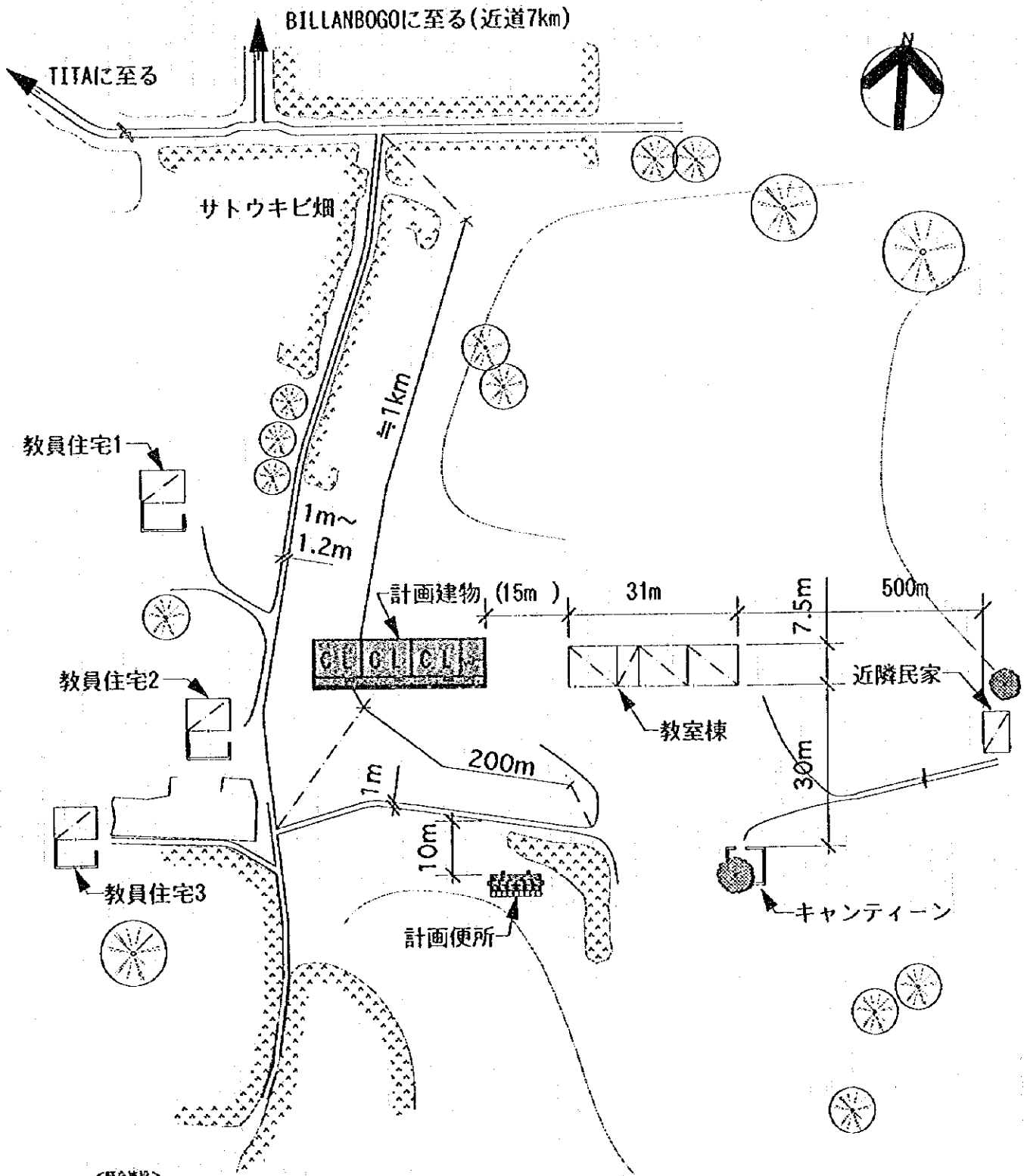

<既存施設>

施設	構造	資料/タイプ	竣工年(建築)
教室棟	パンコ	3教室+倉庫	1984年(PIA)
教員住宅1	パンコ		
教員住宅2	パンコ		
教員住宅3	パンコ		

敷地: 414ha 生徒数: CP1/52, CE1/16, CH1/12, OQ2/13
 水源: 井戸 約500m (CH1とOQ2は1室25人で使用) 計 93人

<計画施設>

施設名	定数
教室棟	3室
便所	1棟

注記) 計画建物の位置については、施工に先立ち監督職員と協議の上、現地にて調整のこと。

計画図

0m 5m 10m 20m 40m



SCALE 1:1000

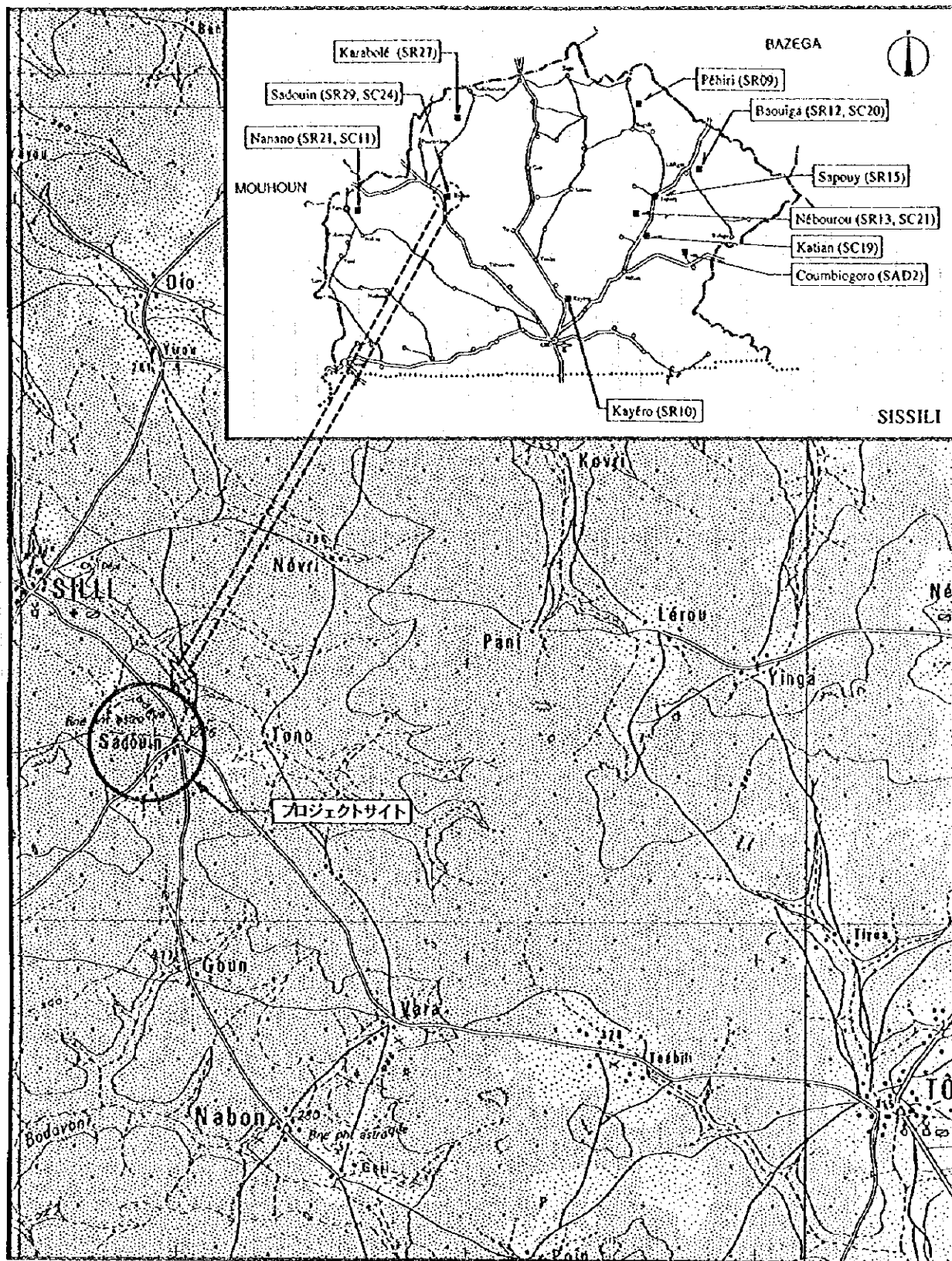

サイト周辺図

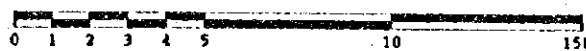

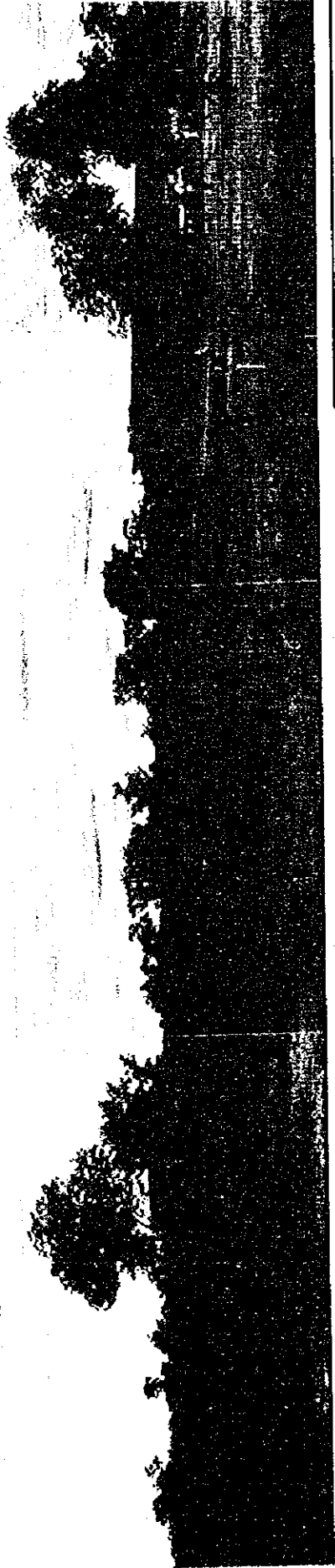

①



②

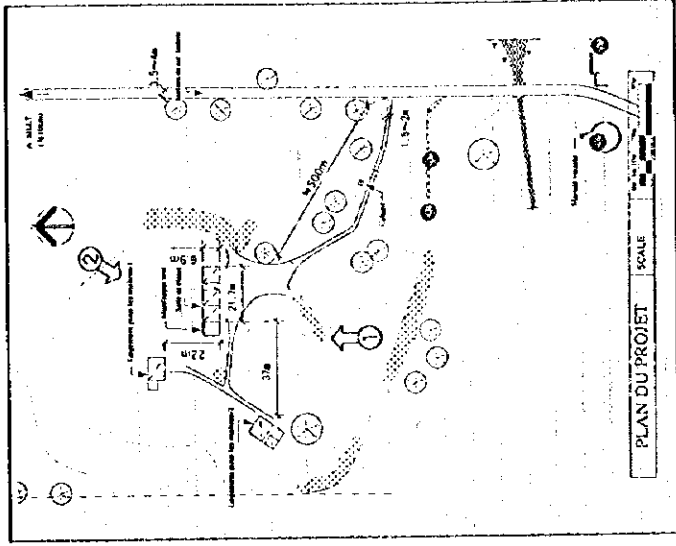

SISSILI

SR29

Sadouin

現場調査シート

調査日 95年9月20日 担当員 C Sheet No. 53

REF. No. SR29	学校名 SADOVIN						
アクセス	アクセス状況 ○車両により運搬可能である。・季節により運搬可能である。・運搬不可能である。						
	距離 ○幹線道路()より(2) Km (SILLI)町/村より(10) Km						
サイト状況	土地所有権 ○土地所有権が明確である。・土地所有権が不明確である。						
	面積 約 5.0 ha						
	敷地形状 ○施設建設に適切である。・プロトタイプの検討により可能である。・不適切である						
	高低差 ○フラットである。・高低差はあるが、施設建設に問題ない。・不適である						
	地質 ○施設建設に適當である。・ボーリング調査等が必要である。・不適である						
施設概要	校舎 (1棟)	棟-1 建設主体 ○PTA ・他() 建設年度 1989 構造 ○バンコ ・SB造 ・他 仕上屋根 ○トタン折板 ・炭葺 ・他() 壁 ○バンコ ・モルタル ・CB表シ ・SB表シ ・他 床 ○モルタル ・土 ・他 整備状況 ・良好 ・補修を要する ○危険又は不衛生	棟-2 建設主体 ・PTA ・他() 建設年度 19 構造 ○バンコ ・CB造 ・SB造 ・他 仕上屋根 トタン折板 ・炭葺 ・他() 壁 ○バンコ ・モルタル ・CB表シ ・SB表シ ・他 床 ○モルタル ・土 ・他 整備状況 ・良好 ・補修を要する ○危険又は不衛生	棟-3 建設主体 ・PTA ・他() 建設年度 19 構造 ○バンコ ・CB造 ・SB造 ・他 仕上屋根 トタン折板 ・炭葺 ・他() 壁 ○バンコ ・モルタル ・CB表シ ・SB表シ ・他 床 ○モルタル ・土 ・他 整備状況 ・良好 ・補修を要する ○危険又は不衛生			
	教員住宅 (2棟)	棟-1 建設主体 ○PTA ・他() 建設年度 19 構造 ○バンコ ・SB造 ・他 仕上屋根 ○トタン折板 ・炭葺 ・他() 壁 ○バンコ ・モルタル ・CB表シ ・SB表シ ・他 床 ○モルタル ・土 ・他 整備状況 ・良好 ・補修を要する ○危険又は不衛生	棟-2 建設主体 ○PTA ・他() 建設年度 19 構造 ○バンコ ・SB造 ・他 仕上屋根 ○トタン折板 ・炭葺 ・他() 壁 ○バンコ ・モルタル ・CB表シ ・SB表シ ・他 床 ○モルタル ・土 ・他 整備状況 ・良好 ・補修を要する ○危険又は不衛生	棟-3 建設主体 ・PTA ・他() 建設年度 19 構造 ○バンコ ・CB造 ・SB造 ・他 仕上屋根 トタン折板 ・炭葺 ・他() 壁 ○バンコ ・モルタル ・CB表シ ・SB表シ ・他 床 ○モルタル ・土 ・他 整備状況 ・良好 ・補修を要する ○危険又は不衛生			
	キャンティーン	有無 ・有 US AID ・有 構造 ○バンコ ・CB造 ・SB造 ・他	有無 ・無 構造 ○バンコ ・SB造 ・他	有無 ・無 構造 ○バンコ ・SB造 ・他			
	便所	有無 ・有 構造 ○バンコ ・CB造 処理 ・浸透式 ・他()	有無 ・無 構造 ○バンコ ・SB造 処理 ・浸透式 ・他()	有無 ・無 構造 ○バンコ ・SB造 処理 ・浸透式 ・他()			
水源	種別	○井水 ・市水	池	河川 ・他()			
	位置	敷地内 ○敷地外 4 Km					
	井戸形式	汲上げ	ウイング	足踏み ・不明			
電気の供給	有無 ○有 ○無						
同一サイトの同種計画の実施および計画	有無 ○有 ○無						
就学可能人口	男子 (110) ・女子 (70) 合計 (180)						
現有生徒数	70人						
学級	CP1	CP2	CE1	CE2	CMI	CM2	計
男子		-	35	-	15	-	50
女子		-	9	-	11	-	20
計	0	-	44	-	26	-	70
現有教員数	2教員						
備考欄	・近隣河川あり						

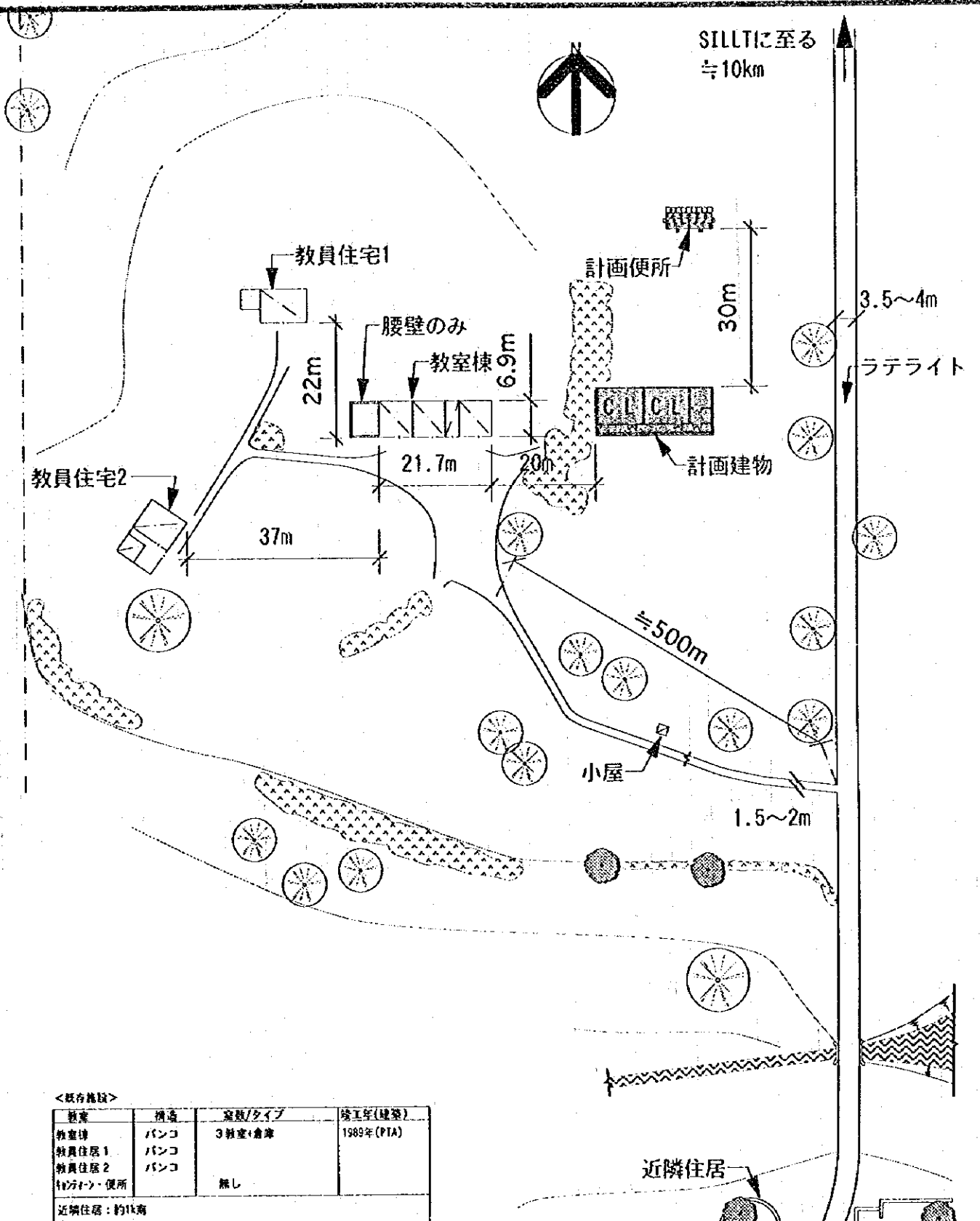

<既存施設>

施設	構造	室数/タイプ	竣工年(建築)
教室棟	パンコ	3教室+倉庫	1989年(PTA)
教員住居1	パンコ		
教員住居2	パンコ		
トイレ・便所		無し	

近隣住居：約1km

<計画施設>

施設名	室数
教室棟	2室
便所	1棟

注記) 計画建物の位置については、施工に先立ち監督職員と協議の上、現地にて調査のこと。

計画図

0m 5m 10m 20m 40m



SCALE 1:1000

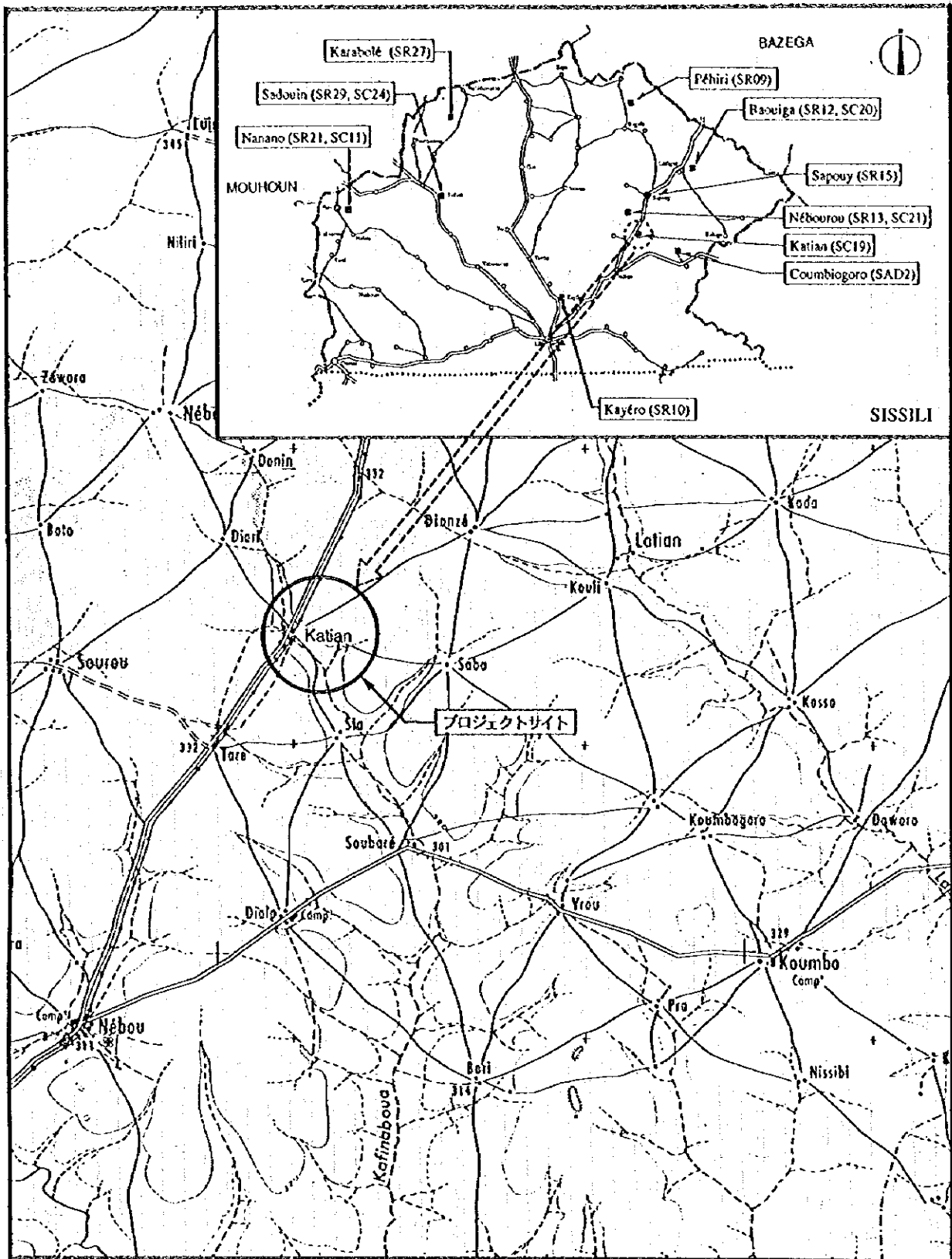

サイト周辺図

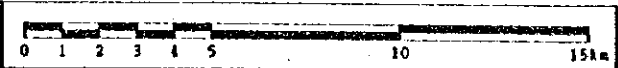

SISSILI

SC19 Katian



①

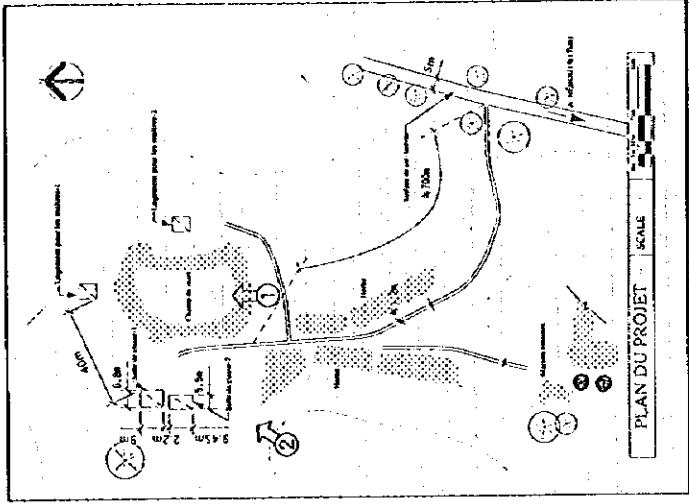

②

SC19	SISSILI
Katian	

現場調査シート

調査日 95年9月21日
担当班 C
Sheet No. 54

REF. No. SC19	学校名 KATIAN							
アクセス	アクセス状況	①車両により運搬可能である。・季節により運搬可能である。・運搬不可能である。						
	距離	①幹線道路()より(1)Km・(NEBOU)町/村より(17)Km						
サイト状況	土地所有権	①土地所有権が明確である。・土地所有権が不明確である。						
	面積	約 5.0 ha						
	敷地形状	①施設建設に適切である。・プロトタイプの検討により可能である。・不適切である						
	高低差	①フラットである。・高低差はあるが、施設建設に問題ない。・不適である						
	地質	①施設建設に適當である。・ボーリング調査等が必要である。・不適である						
施設概要	校舎 (2棟)	棟-1		棟-2		棟-3		
		建設主体	PTA ・他()	PTA ・他()	PTA ・他()	建設年度	1990	1990
		構造	バンコ ・SB造 ・他	CB造 ・他	バンコ ・SB造 ・他	CB造 ・他	バンコ ・SB造 ・他	CB造 ・他
		仕上屋根	トタン折板 ・他()	瓦葺	トタン折板 ・他()	瓦葺	トタン折板 ・他()	瓦葺
		壁	バンコ ・CB表シ ・モルタル	モルタル ・SB表シ ・他	バンコ ・CB表シ ・モルタル	モルタル ・SB表シ ・他	バンコ ・CB表シ ・モルタル	モルタル ・SB表シ ・他
		床	モルタル ・土 ・他	土 ・他	モルタル ・土 ・他	土 ・他	モルタル ・土 ・他	土 ・他
		整備状況	・良好 ・補修を要する ・危険又は不衛生		・良好 ・補修を要する ・危険又は不衛生		・良好 ・補修を要する ・危険又は不衛生	
		教室数	1 教室		1 教室		1 教室	
	教員住宅 (2棟)	棟-1		棟-2		棟-3		
		建設主体	PTA ・他()	PTA ・他()	PTA ・他()	PTA ・他()	PTA ・他()	PTA ・他()
		建設年度	19-		19-		19	
		構造	バンコ ・SB造 ・他	CB造 ・他	バンコ ・SB造 ・他	CB造 ・他	バンコ ・SB造 ・他	CB造 ・他
		仕上屋根	トタン折板 ・他()	瓦葺	トタン折板 ・他()	瓦葺	トタン折板 ・他()	瓦葺
		壁	バンコ ・CB表シ ・モルタル	モルタル ・SB表シ ・他	バンコ ・CB表シ ・モルタル	モルタル ・SB表シ ・他	バンコ ・CB表シ ・モルタル	モルタル ・SB表シ ・他
		床	モルタル ・土 ・他	土 ・他	モルタル ・土 ・他	土 ・他	モルタル ・土 ・他	土 ・他
		整備状況	・良好 ・補修を要する ・危険又は不衛生		・良好 ・補修を要する ・危険又は不衛生		・良好 ・補修を要する ・危険又は不衛生	
	キャンティーン	有無	有		無		無	
		US AID	有		無		無	
		構造	バンコ ・SB造 ・他	CB造 ・他	バンコ ・SB造 ・他	CB造 ・他	バンコ ・SB造 ・他	CB造 ・他
	便所	有無	有		無		無	
		構造	バンコ ・浸透式 ・他()	CB造 ・他()	バンコ ・浸透式 ・他()	CB造 ・他()	バンコ ・浸透式 ・他()	CB造 ・他()
水源	種別	井水 ・市水	池	河川	他()			
	位置	敷地内 敷地外() 4 Km						
	井戸形式	汲上げ	ウイング	足踏み	不明			
	電気の供給	有		無				
	同一サイトの同種計画の実施および計画	有		無				
	就学可能人口	男子() 女子() 合計(不明)						
	現有生徒数	80人						
学級	CPI	CP2	CE1	CE2	CM1	CM2	計	
男子	-	-	22	-	17	-	39	
女子	-	-	23	-	18	-	41	
計	-	-	45	-	35	0	80	
	現有教員数	2 教員						
	備考欄							

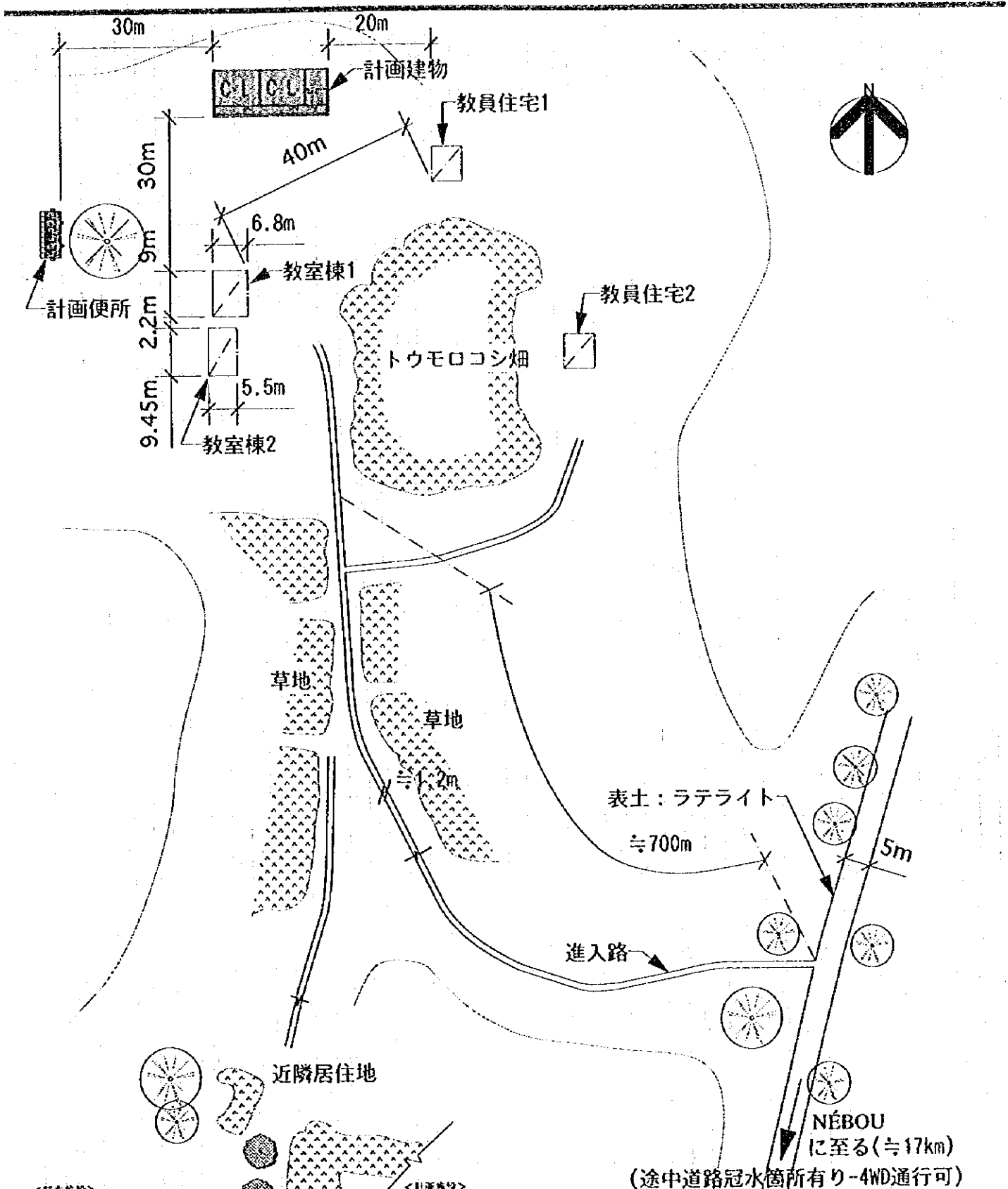

<既存施設>

施設	構造	室数/タイプ	竣工
教室棟	バンコ	2棟各1教室	1990年(PTA)
教員住宅	バンコ	2棟	
トイレ・便所		無し	

<計画施設>

室名	室数
教室棟	2室
便所	1棟

敷地面積: 5ha
 生徒数: 45(35-80人)
 表土: 5777ha草地
 水源: 近隣村の井戸(約4km)
 教師: 2人

(途中道路冠水箇所所有り-4WD通行可)

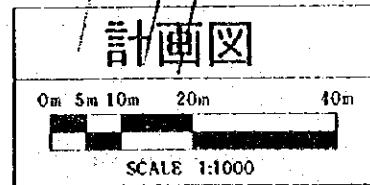

注記) 計画建物の位置については、施工に先立ち監督職員と協議の上、現地にて調整のこと。

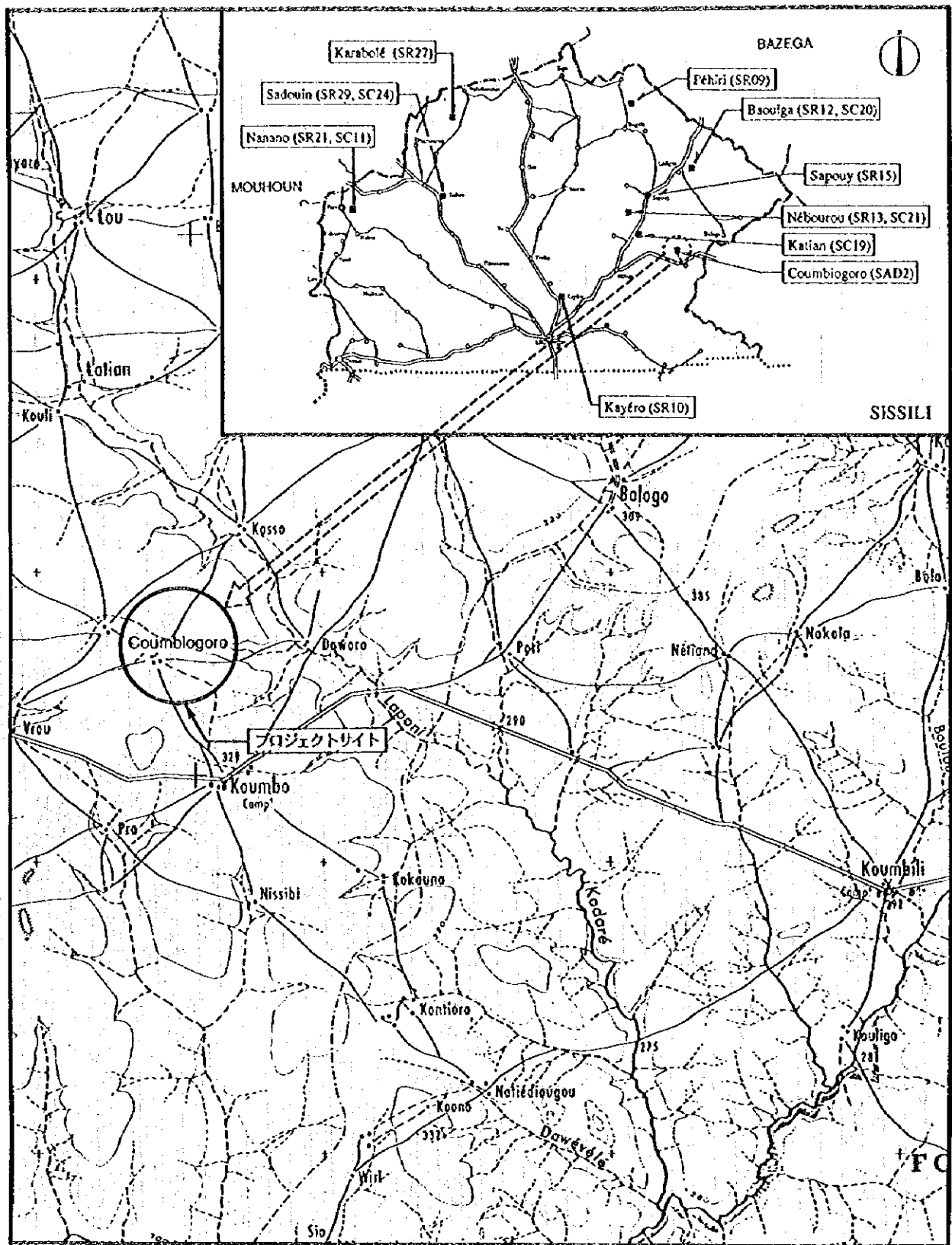

サイト周辺図

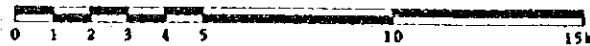

SISSILI

SAD2 Coumbiogo



①



③

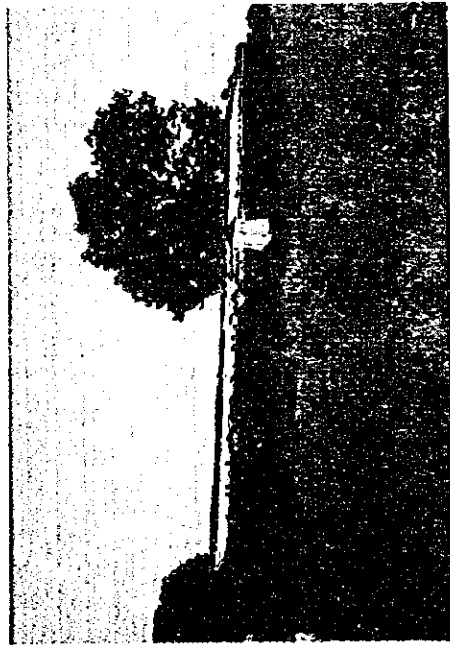

②

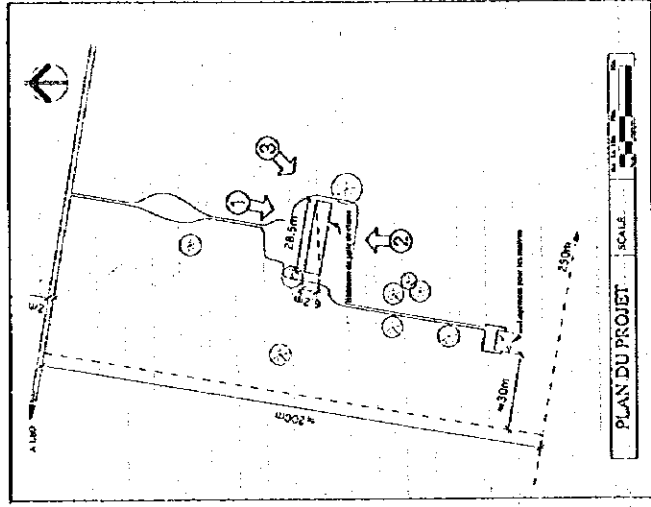

SAD2

SISSILI

Coumbiogoro

現場調査シート

調査日 1995年9月21日 担当員 B 55 Sheet No.

REF.No. SAD2	学校名 COUMBIOGORO							
アクセス	アクセス状況 ○車両により運搬可能である。・季節により運搬可能である。・運搬不可能である。							
	距離 ・幹線道路 (N-6) より (23) Km ・ () 町/村より () Km							
サイト状況	土地所有権 ○土地所有権が明確である。・土地所有権が不明確である。							
	面積 約 5.0 ha							
	敷地形状 ○施設建設に適切である。・プロトタイプの検討により可能である。・不適切である							
	高低差 ○フラットである。・高低差はあるが、施設建設に問題ない。・不適である							
	地質 ○施設建設に適切である。・ボーリング調査等が必要である。・不適である							
	施設概要							
校舎 (1 棟)	棟-1		棟-2		棟-3			
	建設主体	・PTA ・他 ()		・PTA ・他 ()		・PTA ・他 ()		
	建設年度	19-		19		19		
	構造	・バンコ ・SB造 ・他		・バンコ ・CB造 ・SB造 ・他		・バンコ ・CB造 ・SB造 ・他		
	仕上 屋根	・トタン折板 ・瓦葺 ・他 ()		・トタン折板 ・瓦葺 ・他 ()		・トタン折板 ・瓦葺 ・他 ()		
	壁	・バンコ ・モルタル ・CB表シ ・SB表シ ・他		・バンコ ・モルタル ・CB表シ ・SB表シ ・他		・バンコ ・モルタル ・CB表シ ・SB表シ ・他		
	床	・モルタル ・土 ・他		・モルタル ・土 ・他		・モルタル ・土 ・他		
	整備状況	・良好 ・補修を要する ・危険又は不衛生		・良好 ・補修を要する ・危険又は不衛生		・良好 ・補修を要する ・危険又は不衛生		
	教室数	3 教室		教室		教室		
	教員住宅 (1 棟)	棟-1		棟-2		棟-3		
		建設主体	・PTA ・他 ()		・PTA ・他 ()		・PTA ・他 ()	
		建設年度	19-		19		19	
構造		・バンコ ・CB造 ・SB造 ・他		・バンコ ・CB造 ・SB造 ・他		・バンコ ・CB造 ・SB造 ・他		
仕上 屋根		・トタン折板 ・瓦葺 ・他 ()		・トタン折板 ・瓦葺 ・他 ()		・トタン折板 ・瓦葺 ・他 ()		
壁		・バンコ ・モルタル ・CB表シ ・SB表シ ・他		・バンコ ・モルタル ・CB表シ ・SB表シ ・他		・バンコ ・モルタル ・CB表シ ・SB表シ ・他		
床		・モルタル ・土 ・他		・モルタル ・土 ・他		・モルタル ・土 ・他		
整備状況		・良好 ・補修を要する ・危険又は不衛生		・良好 ・補修を要する ・危険又は不衛生		・良好 ・補修を要する ・危険又は不衛生		
キャンティーン		有 無 ・有		・無				
US AID		有 無 ・有		・無				
構造		・バンコ ・CB造 ・他		・SB造 ・他				
便所		有 無 ・有		・無				
	構造		・バンコ ・CB造 ・他		・SB造 ・他			
	処理		・浸透式 ・他 ()					
水源	種別		・井水 ・市水		・池 ・河川 ・他 ()			
	位置		・敷地内 ・敷地外 (Km)					
	井戸形式		・汲上げ ・ウイング		・足踏み ・不明			
電気供給								
同一サイトの同種計画の実施および計画								
就学可能人口								
・男子 (112) ・女子 (113) 合計 (225)								
現有生徒数 0人								
学級	CP1	CP2	CE1	CE2	CM1	CM2	計	
男子								
女子								
計								
現有教員数 0教員								
備考欄								
・校舎の老朽化で危険となったため教員が去り、1994年より学級は閉鎖状態である。								
・PTAによって修理を重ねてきたが、現在、資金難のため開校のめどは立っていない。以上、近隣住民からの聞き取り。								

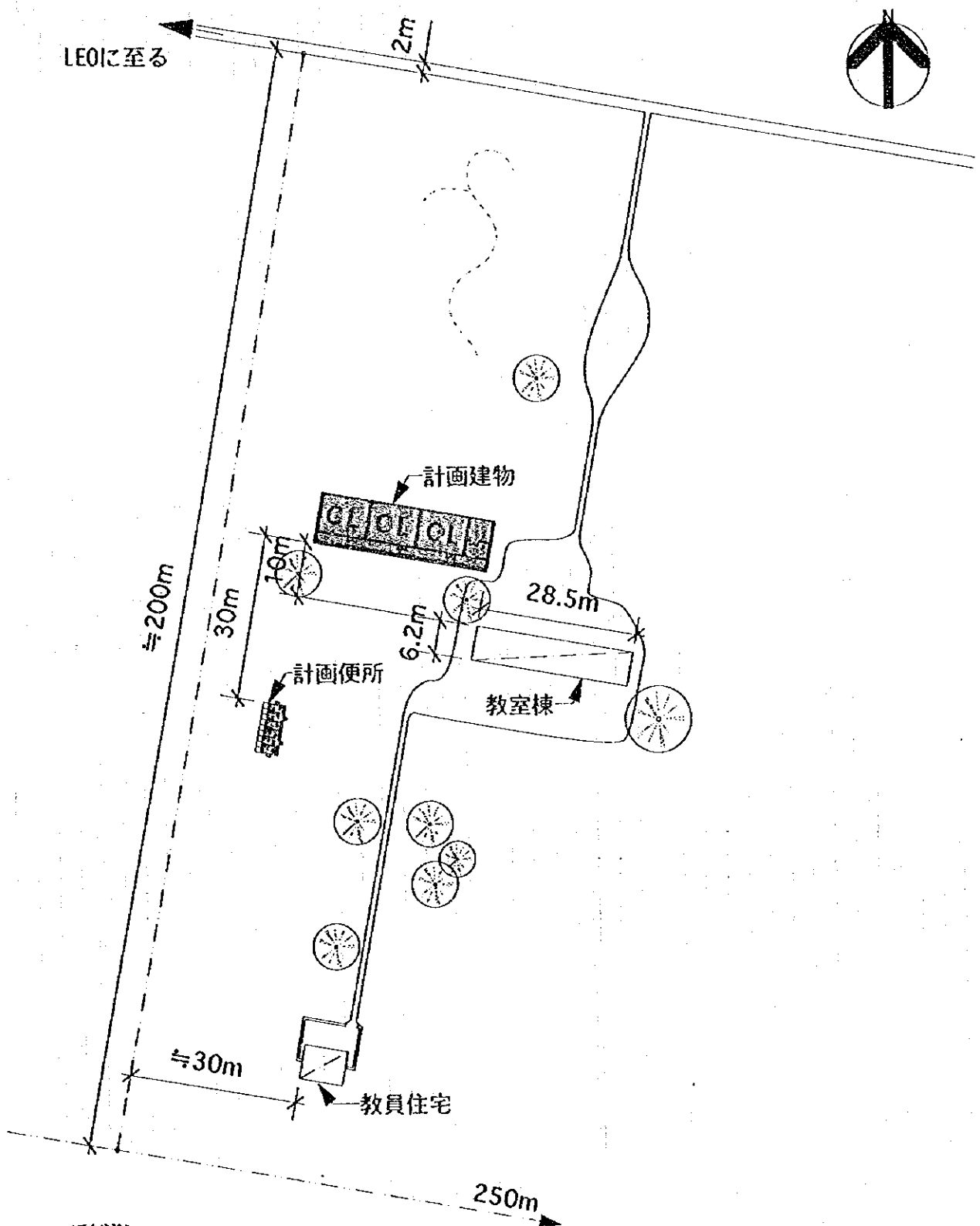

<既存施設>

教室	構造	室数/タイプ	備考
教室棟	パンコ	3教室	くずれかけ
教員住宅	パンコ		

アクセス：23km

<計画施設>

室名	室数
教室数	3室
便所	1棟

注記) 計画建物の位置については、施工に先立ち
監督職員と協議の上、現地にて調整のこと。

計画図

0m 5m 10m 20m 40m

SCALE 1:1000

現場調査シート

調査日 95年9月21日 担当員 - Sheet No. 56

RF.F.No. SR06	学校名 NBVRI							
アクセス	アクセス状況	・車両により運搬可能である。・季節により運搬可能である。◎運搬不可能である。						
	距離	・幹線道路()より()Km ・()町/村より()Km						
サイト状況	土地所有権	・土地所有権が明確である。・土地所有権が不明確である。						
	面積	約 ha						
	敷地形状	・施設建設に適切である。・プロトタイプの検討により可能である ・不適切である						
	高低差	・フラットである。・高低差はあるが、施設建設に問題ない。・不適である						
	地質	・施設建設に適當である。・ボーリング調査等が必要である。・不適である						
施設概要	校舎 (棟)	棟-1	棟-2	棟-3				
		建設主体	・PTA ・他()	・PTA ・他()	・PTA ・他()			
		建設年度	19	19	19			
		構造	・バンコ ・SB造 ・他	・バンコ ・CB造 ・SB造 ・他	・バンコ ・CB造 ・SB造 ・他			
		仕上 屋根	・トタン折板 ・藁 葺 ・他()	・トタン折板 ・藁 葺 ・他()	・トタン折板 ・藁 葺 ・他()			
		壁	・バンコ ・モルタル ・CB表シ ・SB表シ ・他	・バンコ ・モルタル ・CB表シ ・SB表シ ・他	・バンコ ・モルタル ・CB表シ ・SB表シ ・他			
		床	・モルタル ・土 ・他	・モルタル ・土 ・他	・モルタル ・土 ・他			
		整備状況	・良好 ・補修を要する ・危険又は不衛生	・良好 ・補修を要する ・危険又は不衛生	・良好 ・補修を要する ・危険又は不衛生			
		教室数	教室	教室	教室			
		教員住宅 (棟)	棟-1	棟-2	棟-3			
	建設主体		・PTA ・他()	・PTA ・他()	・PTA ・他()			
	建設年度		19	19	19			
	構造		・バンコ ・SB造 ・他	・バンコ ・CB造 ・SB造 ・他	・バンコ ・CB造 ・SB造 ・他			
	仕上 屋根		・トタン折板 ・藁 葺 ・他()	・トタン折板 ・藁 葺 ・他()	・トタン折板 ・藁 葺 ・他()			
	壁		・バンコ ・モルタル ・CB表シ ・SB表シ ・他	・バンコ ・モルタル ・CB表シ ・SB表シ ・他	・バンコ ・モルタル ・CB表シ ・SB表シ ・他			
	床		・モルタル ・土 ・他	・モルタル ・土 ・他	・モルタル ・土 ・他			
	整備状況		・良好 ・補修を要する ・危険又は不衛生	・良好 ・補修を要する ・危険又は不衛生	・良好 ・補修を要する ・危険又は不衛生			
	キャンティーン		有 無	・有	・無			
	US AID		有 無	・有	・無			
	便所	構造	・バンコ ・CB造 ・他	・SB造 ・他				
処理		・浸透式 ・他()						
処理		・浸透式 ・他()						
水源	種別	・井水 ・市水 ・池 ・河川 ・他()						
	位置	・敷地内 ・敷地外(Km)						
	井戸形式	・汲上げ ・ウイング ・足踏み ・不明						
電気の供給	有 無	・有	・無					
同一サイトの同種計画の実施および計画	有 無	・有	・無					
就学可能人口	男子()	女子()	合計()					
現有生徒数	人							
学級	CP1	CP2	CE1	CE2	CM1	CM2	計	
男子								
女子								
計								
現有教員数	教員							
備考欄	・朝の現調行程会議において、関係者及びガイドより現地へのアクセス不可能との情報により、現場調査を断念した。 ・質問票未回収							

アクセス不可能のため、敷地等未調査。

現況図

現場調査シート

調査日 95年9月20日
担当班 B
Sheet No. 57

REF. No. SR16	学校名 TIABIENKASSO							
アクセス	アクセス状況	・車両により運搬可能である。・季節により運搬可能である。◎運搬不可能である。						
	距離	・幹線道路()より()Km・()町/村より()Km						
サイト状況	土地所有権	・土地所有権が明確である。・土地所有権が不明確である。						
	面積	約 ha						
	敷地形状	・施設建設に適切である。・プロトタイプの検討により可能である。・不適切である						
	高低差	・フラットである。・高低差はあるが、施設建設に問題ない。・不適である						
	地質	・施設建設に適切である。・ボーリング調査等が必要である。・不適である						
施設概要	校舎 (棟)	棟-1			棟-2		棟-3	
		建設主体	・PTA ・他()		・PTA ・他()		・PTA ・他()	
		建設年度	19		19		19	
		構造	・バンコ ・CB造 ・SB造 ・他		・バンコ ・CB造 ・SB造 ・他		・バンコ ・CB造 ・SB造 ・他	
		仕上 屋根	・トタン折板 ・薬 葺 ・他()		・トタン折板 ・薬 葺 ・他()		・トタン折板 ・薬 葺 ・他()	
		壁	・バンコ ・モルタル		・バンコ ・モルタル		・バンコ ・モルタル	
			・CB表シ ・SB表シ ・他		・CB表シ ・SB表シ ・他		・CB表シ ・SB表シ ・他	
		床	・モルタル ・土 ・他		・モルタル ・土 ・他		・モルタル ・土 ・他	
			整備状況		整備状況		整備状況	
				・良好 ・補修を要する ・危険又は不衛生		・良好 ・補修を要する ・危険又は不衛生		・良好 ・補修を要する ・危険又は不衛生
			教室数		教室数		教室数	
			教室		教室		教室	
	教員住宅 (棟)	棟-1			棟-2		棟-3	
		建設主体	・PTA ・他()		・PTA ・他()		・PTA ・他()	
		建設年度	19		19		19	
		構造	・バンコ ・CB造 ・SB造 ・他		・バンコ ・CB造 ・SB造 ・他		・バンコ ・CB造 ・SB造 ・他	
		仕上 屋根	・トタン折板 ・薬 葺 ・他()		・トタン折板 ・薬 葺 ・他()		・トタン折板 ・薬 葺 ・他()	
		壁	・バンコ ・モルタル		・バンコ ・モルタル		・バンコ ・モルタル	
			・CB表シ ・SB表シ ・他		・CB表シ ・SB表シ ・他		・CB表シ ・SB表シ ・他	
		床	・モルタル ・土 ・他		・モルタル ・土 ・他		・モルタル ・土 ・他	
整備状況			整備状況		整備状況			
		・良好 ・補修を要する ・危険又は不衛生		・良好 ・補修を要する ・危険又は不衛生		・良好 ・補修を要する ・危険又は不衛生		
キャンティーン	有 無	有		無				
	US AID	有		無				
	構造	・バンコ ・CB造		・SB造 ・他				
	便所	有		無				
水 源	種 別	・井 水 ・市 水		池 ・河 川		他()		
	位 置	敷地内		敷地外(Km)				
	井戸形式	汲上げ		ウイング ・足踏み		不 明		
電気供給	有		無					
同一サイトの同種計画の実施および計画	有		無					
就学可能人口	男子()		女子()		合計()			
現有生徒数	人							
学 級	CP1	CP2	CE1	CE2	CM1	CM2	計	
男 子								
女 子								
計								
現有教員数	教員							
備考例	・ SAFOUY 校長、関係者およびガイドからの雨による悪路のため、現地へのアクセスは不可能という聞き込みによって、現場調査は断念した。 ・ 質問表は未回収。							

アクセス不可能のため、敷地等未調査。

現況図

現場調査シート

調査日 95年9月21日
担当員 -
Sheet No. 58

REF. No. SR25	学校名 SADON NOUNA									
アクセス	アクセス状況	・車両により運搬可能である。・季節により運搬可能である。					◎運搬不可能である。			
	距離	・幹線道路()より()Km・()町/村より()Km								
サイト状況	土地所有権	・土地所有権が明確である。・土地所有権が不明確である。								
	面積	約 ha								
	敷地形状	・施設建設に適切である。・プロトタイプの検討により可能である					・不適切である			
	高低差	・フラットである。・高低差はあるが、施設建設に問題ない。					・不適である			
	地質	・施設建設に適合である。・ボーリング調査等が必要である。					・不適である			
施設概要	校舎 (棟)	棟-1		棟-2		棟-3				
		建設主体	・PTA ・他()		・PTA ・他()		・PTA ・他()			
		建設年度	19		19		19			
		構造	・バンコ		・CB造		・バンコ		・CB造	
			・SB造		・他		・SB造		・他	
		仕上屋根	・トタン折板		・藁葺		・トタン折板		・藁葺	
			・他()		・他()		・他()		・他()	
		壁	・バンコ		・モルタル		・バンコ		・モルタル	
			・CB表シ		・SB表シ・他		・CB表シ		・SB表シ・他	
		床	・モルタル		・土		・モルタル		・土	
	・他		・他		・他		・他			
	整備状況	・良好 ・補修を要する ・危険又は不衛生		・良好 ・補修を要する ・危険又は不衛生		・良好 ・補修を要する ・危険又は不衛生		・良好 ・補修を要する ・危険又は不衛生		
	教室数	教室		教室		教室		教室		
	教員住宅 (棟)	棟-1		棟-2		棟-3				
		建設主体	・PTA ・他()		・PTA ・他()		・PTA ・他()			
		建設年度	19		19		19			
		構造	・バンコ		・CB造		・バンコ		・CB造	
			・SB造		・他		・SB造		・他	
		仕上屋根	・トタン折板		・藁葺		・トタン折板		・藁葺	
			・他()		・他()		・他()		・他()	
壁		・バンコ		・モルタル		・バンコ		・モルタル		
		・CB表シ		・SB表シ・他		・CB表シ		・SB表シ・他		
床		・モルタル		・土		・モルタル		・土		
	・他		・他		・他		・他			
整備状況	・良好 ・補修を要する ・危険又は不衛生		・良好 ・補修を要する ・危険又は不衛生		・良好 ・補修を要する ・危険又は不衛生		・良好 ・補修を要する ・危険又は不衛生			
キャンティーン	有無	・有		・無						
	US AID	・有		・無						
便所	有無	・有		・無						
	構造	・バンコ		・CB造		・SB造		・他		
水源	種別	・井水		・市水		・池		・河川		
	位置	・敷地内		・敷地外()Km						
	井戸形式	・汲上げ		・ウイング		・足踏み		・不明		
電気の供給	・有		・無							
同一サイトの同種計画の実施および計画	・有		・無							
就学可能人口	・男子()		・女子()		合計()					
現有生徒数								人		
学級	CP1	CP2	CE1	CE2	CM1	CM2	計			
男子										
女子										
計										
現有教員数								教員		
備考欄	朝の現調行程会議において、関係者及びガイドより現地へのアクセス不可能との情報により、現場調査を断念した。 ・質問票未回収									

アクセス不可能のため、敷地等未調査。

現況図

現場調査シート

調査日 95年9月20日 担当班 C Sheet No. 59

REF.No. SR26	学校名 BOURI (備考欄参照)							
アクセス	アクセス状況	・車両により運搬可能である。・季節により運搬可能である。・運搬不可能である。						
	距離	・幹線道路 () より () Km ・ () 町/村より () Km						
サイト状況	土地所有権	・土地所有権が明確である。・土地所有権が不明確である。						
	面積	約 ha						
	敷地形状	・施設建設に適切である。・プロトタイプの検討により可能である。・不適切である						
	高低差	・フラットである。・高低差はあるが、施設建設に問題ない。・不適である						
	地質	・施設建設に適当である。・ボーリング調査等が必要である。・不適である						
施設概要	校舎 (棟)	棟-1		棟-2		棟-3		
		建設主体	・PTA ・他 ()		・PTA ・他 ()		・PTA ・他 ()	
		建設年度	19		19		19	
		構造	・バンコ ・CB造 ・SB造 ・他		・バンコ ・CB造 ・SB造 ・他		・バンコ ・CB造 ・SB造 ・他	
		仕上屋根	・トタン折板 ・葦 葺 ・他 ()		・トタン折板 ・葦 葺 ・他 ()		・トタン折板 ・葦 葺 ・他 ()	
		壁	・バンコ ・モルタル ・CB表シ ・SB表シ ・他		・バンコ ・モルタル ・CB表シ ・SB表シ ・他		・バンコ ・モルタル ・CB表シ ・SB表シ ・他	
		床	・モルタル ・土 ・他		・モルタル ・土 ・他		・モルタル ・土 ・他	
		整備状況	・良好 ・補修を要する ・危険又は不衛生		・良好 ・補修を要する ・危険又は不衛生		・良好 ・補修を要する ・危険又は不衛生	
		教室数	教室		教室		教室	
		教員住宅 (棟)	棟-1		棟-2		棟-3	
	建設主体		・PTA ・他 ()		・PTA ・他 ()		・PTA ・他 ()	
	建設年度		19		19		19	
	構造		・バンコ ・CB造 ・SB造 ・他		・バンコ ・CB造 ・SB造 ・他		・バンコ ・CB造 ・SB造 ・他	
	仕上屋根		・トタン折板 ・葦 葺 ・他 ()		・トタン折板 ・葦 葺 ・他 ()		・トタン折板 ・葦 葺 ・他 ()	
	壁		・バンコ ・モルタル ・CB表シ ・SB表シ ・他		・バンコ ・モルタル ・CB表シ ・SB表シ ・他		・バンコ ・モルタル ・CB表シ ・SB表シ ・他	
	床		・モルタル ・土 ・他		・モルタル ・土 ・他		・モルタル ・土 ・他	
	整備状況		・良好 ・補修を要する ・危険又は不衛生		・良好 ・補修を要する ・危険又は不衛生		・良好 ・補修を要する ・危険又は不衛生	
	キャンティーン		有 無		有 無		有 無	
	US AID		有 無		有 無		有 無	
	便所	構造	・バンコ ・CB造		・SB造 ・他			
有 無		有 無		有 無				
処理		・浸透式 ・他 ()		・浸透式 ・他 ()				
水源	種別	・井水 ・市水		・池 ・河川		・他 ()		
	位置	・敷地内		・敷地外 (Km)				
	井戸形式	・湧上げ		・ウイング		・足踏み ・不明		
電気の供給	・有 (無)							
同一サイトの同種計画の実施および計画	・有 無							
就学可能人口	・男子 () ・女子 () 合計 (0)							
現有生徒数	人							
学級	CP1	CP2	CE1	CE2	CM1	CM2	計	
男子							0	
女子							0	
計	0	0	0	0	0	0	0	
現有教員数	教員							
備考欄	・質問表未回収 ・新校舎 (3教室) 完成済み							

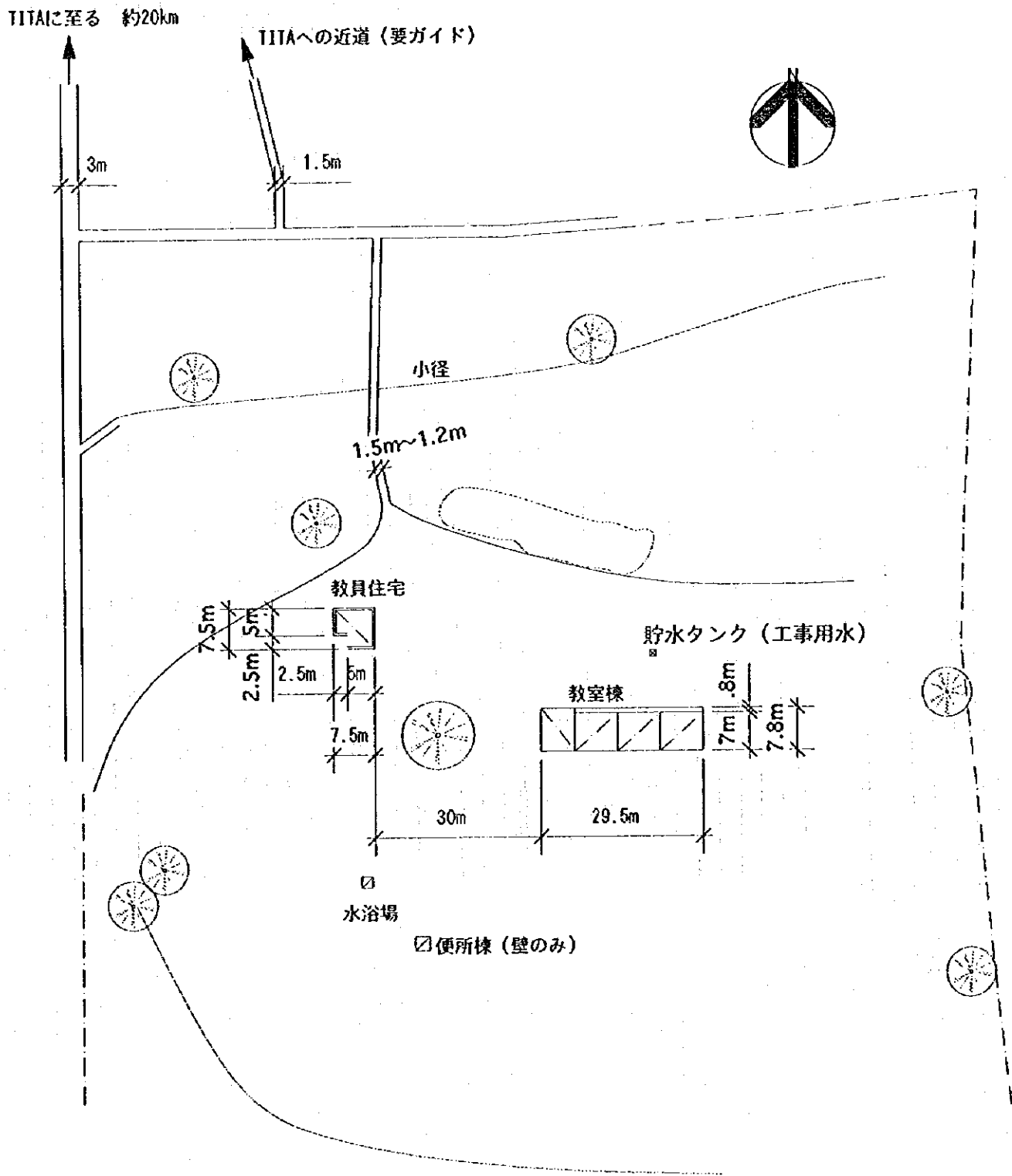

注記) 計画建物の位置については、施工に先立ち監督職員と協議の上、現地にて調整のこと。

教室	構造	室数/タイプ	備考
教室棟	CMB造	3教室(1室のみ使用)	1984年竣工。 床モルタル、屋根金属シート、柱目スチール製 ペイント仕上げ。
教員住宅	CMB造	棟	教室棟と同じ仕上げだが、壁のみCMB表し。
生徒数39人 教員数1人		水源-約1km先の住居地	敷地面積-20ha

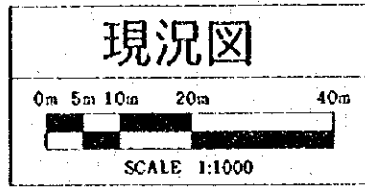

現場調査シート

調査日 95年9月19日
担当 員 C
Sheet No. 60

REF. No. SADI	学校名 NETIAO (備考欄参照)							
アクセス	アクセス状況	・車両により運搬可能である。・季節により運搬可能である。					◎運搬不可能である。	
	距離	・幹線道路 () より () Km					・ () 町/村より () Km	
サイト状況	土地所有権	・土地所有権が明確である。					・土地所有権が不明確である。	
	面積	約 ha						
	敷地形状	・施設建設に適切である。		・プロトタイプの検討により可能である		・不適切である		
	高低差	・フラットである。		・高低差はあるが、施設建設に問題ない。		・不適である		
	地質	・施設建設に適合である。		・ボーリング調査等が必要である。		・不適である		
施設概要	校舎 (棟)	棟-1		棟-2		棟-3		
		建設主体	・PTA ・他 ()		・PTA ・他 ()		・PTA ・他 ()	
		建設年度	19		19		19	
		構造	・バンコ ・SB造 ・他		・バンコ ・CB造 ・SB造 ・他		・バンコ ・CB造 ・SB造 ・他	
		仕上屋根	・トタン折板 ・藁葺 ・他 ()		・トタン折板 ・藁葺 ・他 ()		・トタン折板 ・藁葺 ・他 ()	
		壁	・バンコ ・モルタル ・CB表シ ・SB表シ ・他		・バンコ ・モルタル ・CB表シ ・SB表シ ・他		・バンコ ・モルタル ・CB表シ ・SB表シ ・他	
		床	・モルタル ・土 ・他		・モルタル ・土 ・他		・モルタル ・土 ・他	
		整備状況	・良好 ・補修を要する ・危険又は不衛生		・良好 ・補修を要する ・危険又は不衛生		・良好 ・補修を要する ・危険又は不衛生	
		教室数	教室		教室		教室	
		教員住宅 (棟)	棟-1		棟-2		棟-3	
	建設主体		・PTA ・他 ()		・PTA ・他 ()		・PTA ・他 ()	
	建設年度		19		19		19	
	構造		・バンコ ・CB造 ・SB造 ・他		・バンコ ・CB造 ・SB造 ・他		・バンコ ・CB造 ・SB造 ・他	
	仕上屋根		・トタン折板 ・藁葺 ・他 ()		・トタン折板 ・藁葺 ・他 ()		・トタン折板 ・藁葺 ・他 ()	
	壁		・バンコ ・モルタル ・CB表シ ・SB表シ ・他		・バンコ ・モルタル ・CB表シ ・SB表シ ・他		・バンコ ・モルタル ・CB表シ ・SB表シ ・他	
	床		・モルタル ・土 ・他		・モルタル ・土 ・他		・モルタル ・土 ・他	
	整備状況		・良好 ・補修を要する ・危険又は不衛生		・良好 ・補修を要する ・危険又は不衛生		・良好 ・補修を要する ・危険又は不衛生	
	キャンティーン		有無	・有		・無		
			US AID	・有		・無		
		構造	・バンコ ・CB造 ・他		・SB造 ・他			
便所		・有		・無				
水源	種別	・井水		・市水		・池 ・河川 ・他 ()		
	位置	・敷地内		・敷地外 () Km				
	井戸形式	・汲上げ		・ウイング		・足踏み ・不明		
電気の供給	・有 (無)							
同一サイトの同種計画の実施および計画	・有 (無)							
就学可能人口	・男子 () ・女子 () 合計 (0)							
現有生徒数	人							
学級	CP1	CP2	CE1	CE2	CM1	CM2	計	
男子							0	
女子							0	
計	0	0	0	0	0	0	0	
現有教員数	教員							
備考欄	・車輛通行不可 (アクセス道なし)							

アクセス不可能のため、敷地等未調査。

現況図

現場調査シート

調査日 95年9月18日
担当者 C
Sheet No. 61

REF. No. SAD3	学校名 VARA (備考欄参照)						
アクセス	アクセス状況	・車両により運搬可能である。・季節により運搬可能である。				◎運搬不可能である。	
	距離	・幹線道路()より()Km・()町/村より()Km					
サイト状況	土地所有権	・土地所有権が明確である。・土地所有権が不明確である。					
	面積	約 ha					
	敷地形状	・施設建設に適切である。・プロトタイプの検討により可能である				・不適切である	
	高低差	・フラットである。・高低差はあるが、施設建設に問題ない。				・不適である	
	地質	・施設建設に適当である。・ボーリング調査等が必要である。				・不適である	
施設概要	校舎 (棟)	棟-1		棟-2		棟-3	
		建設主体	・PTA ・他()		・PTA ・他()		・PTA ・他()
		建設年度	19		19		19
		構造	・バンコ ・SB造 ・他		・バンコ ・SB造 ・他		・バンコ ・SB造 ・他
		仕上屋根	・トタン折板 ・薬葺 ・他()		・トタン折板 ・薬葺 ・他()		・トタン折板 ・薬葺 ・他()
		壁	・バンコ ・CB表シ ・モルタル		・バンコ ・CB表シ ・モルタル		・バンコ ・CB表シ ・モルタル
		床	・モルタル ・土 ・他		・モルタル ・土 ・他		・モルタル ・土 ・他
		整備状況	・良好 ・補修を要する ・危険又は不衛生		・良好 ・補修を要する ・危険又は不衛生		・良好 ・補修を要する ・危険又は不衛生
		教室数	教室		教室		教室
		教員住宅 (棟)	棟-1		棟-2		棟-3
	建設主体		・PTA ・他()		・PTA ・他()		・PTA ・他()
	建設年度		19		19		19
	構造		・バンコ ・SB造 ・他		・バンコ ・SB造 ・他		・バンコ ・SB造 ・他
	仕上屋根		・トタン折板 ・薬葺 ・他()		・トタン折板 ・薬葺 ・他()		・トタン折板 ・薬葺 ・他()
	壁		・バンコ ・CB表シ ・モルタル		・バンコ ・CB表シ ・モルタル		・バンコ ・CB表シ ・モルタル
	床		・モルタル ・土 ・他		・モルタル ・土 ・他		・モルタル ・土 ・他
	整備状況		・良好 ・補修を要する ・危険又は不衛生		・良好 ・補修を要する ・危険又は不衛生		・良好 ・補修を要する ・危険又は不衛生
	キャンティーン		有 無		有 無		有 無
	US AID		有 無		有 無		有 無
	便所	構造	・バンコ ・CB造 ・他		・SB造 ・他		
有 無		有 無		有 無			
処理		・浸透式 ・他()		・他()			
延床		・浸透式 ・他()		・他()			
水源	種別	・井水 ・市水 ・池 ・河川 ・他()					
	位置	・敷地内 ・敷地外()Km					
	井戸形式	・汲上げ ・ウイング ・足踏み ・不明					
電気の供給	・有 (無)						
同一サイトの同種計画の実施および計画	・有 無						
就学可能人口	・男子() ・女子() 合計()						
現有生徒数	人						
学級	CPI	CP2	CE1	CE2	CM1	CM2	計
男子							
女子							
計							
現有教員数	教員						
備考欄	・車輛通行不可(アクセス道なし)						

アクセス不可能のため、敷地等未調査。

現況図

1. *Introduction*

2. *Methodology*

3. *Results*

4. *Discussion*

5. *Conclusion*

The first section of the paper provides a brief overview of the research topic and the objectives of the study. The methodology section describes the research design and the data collection process. The results section presents the findings of the study, and the discussion section discusses the implications of the results. The conclusion section summarizes the main findings and provides recommendations for future research.

The study was conducted using a quantitative research design. Data were collected through a series of surveys and interviews. The results of the study indicate that there is a significant relationship between the variables being studied. The discussion section highlights the limitations of the study and suggests areas for further research.

The findings of this study have important implications for the field of research. They suggest that the factors being studied are closely related and that there is a need for further investigation. The study also identifies some of the challenges faced by researchers in this area and offers suggestions for addressing them.

In conclusion, the study has provided valuable insights into the relationship between the variables being studied. The results suggest that there is a strong correlation between the two variables, and that this relationship is influenced by several factors. The study also highlights the need for further research in this area.

The study was limited by several factors, including the sample size and the methods used. Despite these limitations, the study has provided a solid foundation for further research. The results of the study are presented in the following tables and figures.

The following table shows the results of the regression analysis. The independent variable is 'X' and the dependent variable is 'Y'. The results indicate a positive correlation between X and Y. The coefficient of determination is 0.85, indicating a strong relationship between the two variables.

The following figure shows the distribution of the data. The x-axis represents the independent variable and the y-axis represents the dependent variable. The distribution is roughly bell-shaped, indicating a normal distribution of the data. The mean and standard deviation of the data are also provided.



[The page contains extremely faint and illegible text, possibly bleed-through from the reverse side of the document. The characters are too light to transcribe accurately.]

JICA