

サイト周辺図

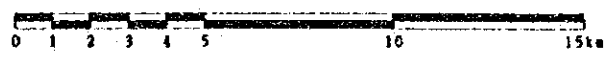

OUBRITENGA

OR04 Goabga



①



②

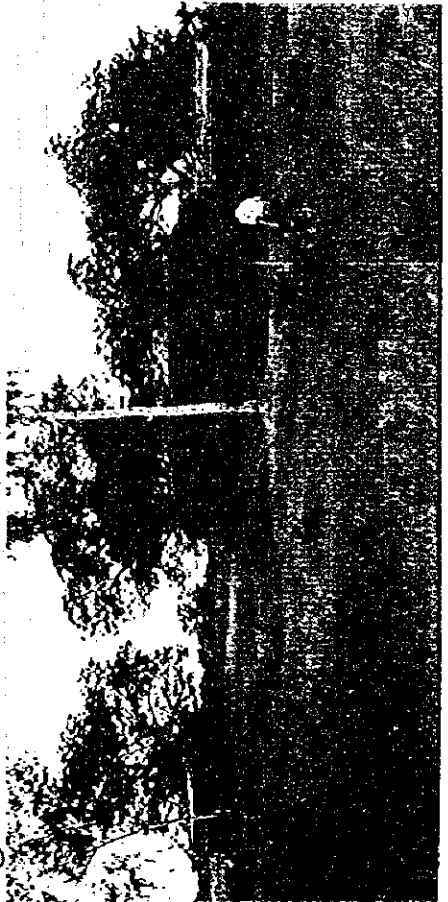

③

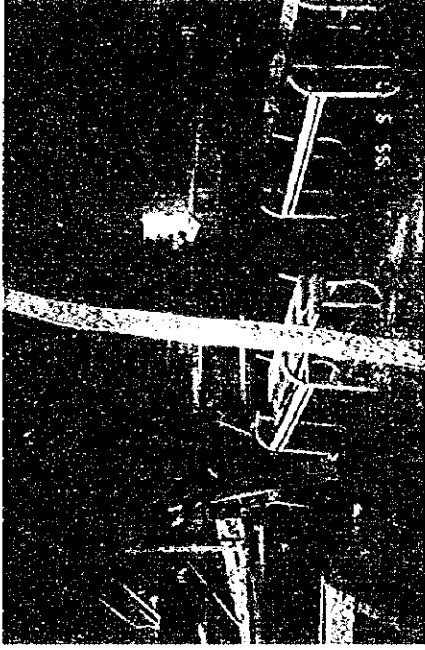

④

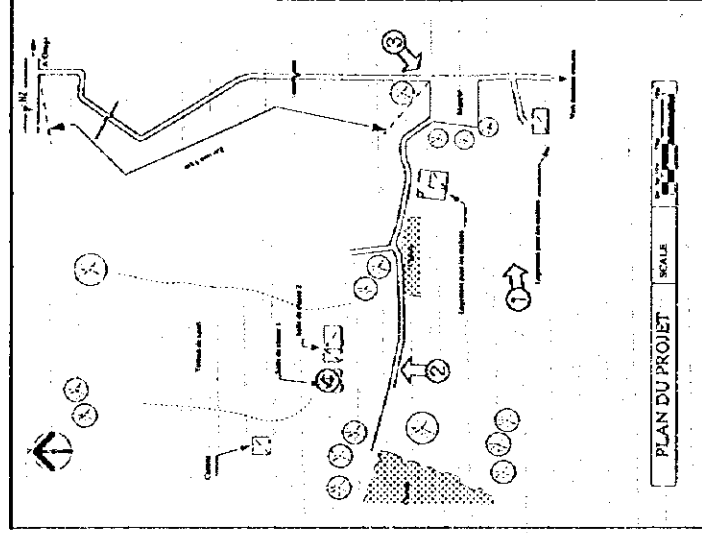

OR04 OUBRITENGA  
Goabga

現場調査シート

調査日 95年9月29日 担当 氏 C Sheet No. 26

REF. No. OR04	学校名 GOABGA						
アクセス	アクセス状況 <input checked="" type="checkbox"/> 車両により運搬可能である。・季節により運搬可能である。・運搬不可能である。						
	距離 幹線道路 ( N2 ) より ( 5 ) Km ・ ( ) 町/村より ( ) Km						
サイト状況	土地所有権 <input checked="" type="checkbox"/> 土地所有権が明確である。・土地所有権が不明確である。						
	面積 約 6.0 ha						
	敷地形状 <input checked="" type="checkbox"/> 施設建設に適切である。・プロトタイプの検討により可能である。・不適切である						
	高低差 <input checked="" type="checkbox"/> プラットである。・高低差はあるが、施設建設に問題ない。・不適である						
	地質 <input checked="" type="checkbox"/> 施設建設に適當である。・ボーリング調査等が必要である。・不適である						
施設概要	校舎 ( 2 棟 )	棟-1	棟-2	棟-3			
		建設主体	<input checked="" type="checkbox"/> PTA ・他 ( )	<input checked="" type="checkbox"/> PTA ・他 ( )	・PTA ・他 ( )		
		建設年度	1982	1982	19		
		構造	<input checked="" type="checkbox"/> バンコ ・SB造 ・他	<input checked="" type="checkbox"/> バンコ ・SB造 ・他	・バンコ ・CB造 ・SB造 ・他		
		仕上屋根	<input checked="" type="checkbox"/> トタン折板 ・薬葺 ・他 ( )	<input checked="" type="checkbox"/> トタン折板 ・薬葺 ・他 ( )	・トタン折板 ・薬葺 ・他 ( )		
		壁	<input checked="" type="checkbox"/> バンコ ・CB表シ ・モルタル	<input checked="" type="checkbox"/> バンコ ・CB表シ ・モルタル	・バンコ ・CB表シ ・モルタル		
		床	・モルタル <input checked="" type="checkbox"/> 土 ・他	・モルタル <input checked="" type="checkbox"/> 土 ・他	・モルタル ・土 ・他		
		整備状況	・良好 ・補修を要する <input checked="" type="checkbox"/> 危険又は不衛生	・良好 ・補修を要する <input checked="" type="checkbox"/> 危険又は不衛生	・良好 ・補修を要する ・危険又は不衛生		
		教室数	1 教室	1 教室	教室		
		教員住宅 ( 2 棟 )	棟-1	棟-2	棟-3		
	建設主体		<input checked="" type="checkbox"/> PTA ・他 ( )	<input checked="" type="checkbox"/> PTA ・他 ( )	・PTA ・他 ( )		
	建設年度		1982	1982	19		
	構造		<input checked="" type="checkbox"/> バンコ ・SB造 ・他	<input checked="" type="checkbox"/> バンコ ・SB造 ・他	・バンコ ・CB造 ・SB造 ・他		
	仕上屋根		<input checked="" type="checkbox"/> トタン折板 ・薬葺 ・他 ( )	<input checked="" type="checkbox"/> トタン折板 ・薬葺 ・他 ( )	・トタン折板 ・薬葺 ・他 ( )		
	壁		<input checked="" type="checkbox"/> バンコ ・CB表シ ・モルタル	<input checked="" type="checkbox"/> バンコ ・CB表シ ・モルタル	・バンコ ・CB表シ ・モルタル		
	床		・モルタル <input checked="" type="checkbox"/> 土 ・他	・モルタル <input checked="" type="checkbox"/> 土 ・他	・モルタル ・土 ・他		
	整備状況		・良好 ・補修を要する <input checked="" type="checkbox"/> 危険又は不衛生	・良好 ・補修を要する <input checked="" type="checkbox"/> 危険又は不衛生	・良好 ・補修を要する ・危険又は不衛生		
	キャンティーン		有 <input checked="" type="checkbox"/> 無	・無			
	US AID		・有	<input checked="" type="checkbox"/> 無			
	便所	構造	<input checked="" type="checkbox"/> バンコ ・CB造 ・他	・SB造 ・他			
処理		<input checked="" type="checkbox"/> 浸透式 ・他 ( )					
水源	種別	<input checked="" type="checkbox"/> 井水 ・市水 ・池 ・河川 ・他 ( )					
	位置	・敷地内 <input checked="" type="checkbox"/> 敷地外 ( 2 Km )					
	井戸形式	<input checked="" type="checkbox"/> 汲上げ ・ウイング ・足踏み ・不明					
電気の供給	・有 ・無						
同一サイトの同種計画の実施および計画	・有 <input checked="" type="checkbox"/> 無						
就学可能人口	・男子 ( 208 ) ・女子 ( 209 ) 合計 ( 417 )						
現有生徒数	80 人						
学級	CPI	CP2	CE1	CE2	CM1	CM2	計
男子	16	42	-	-	-	-	58
女子	10	12	-	-	-	-	22
計	26	54	-	-	-	-	80
現有教員数	2 教員						
備考欄							

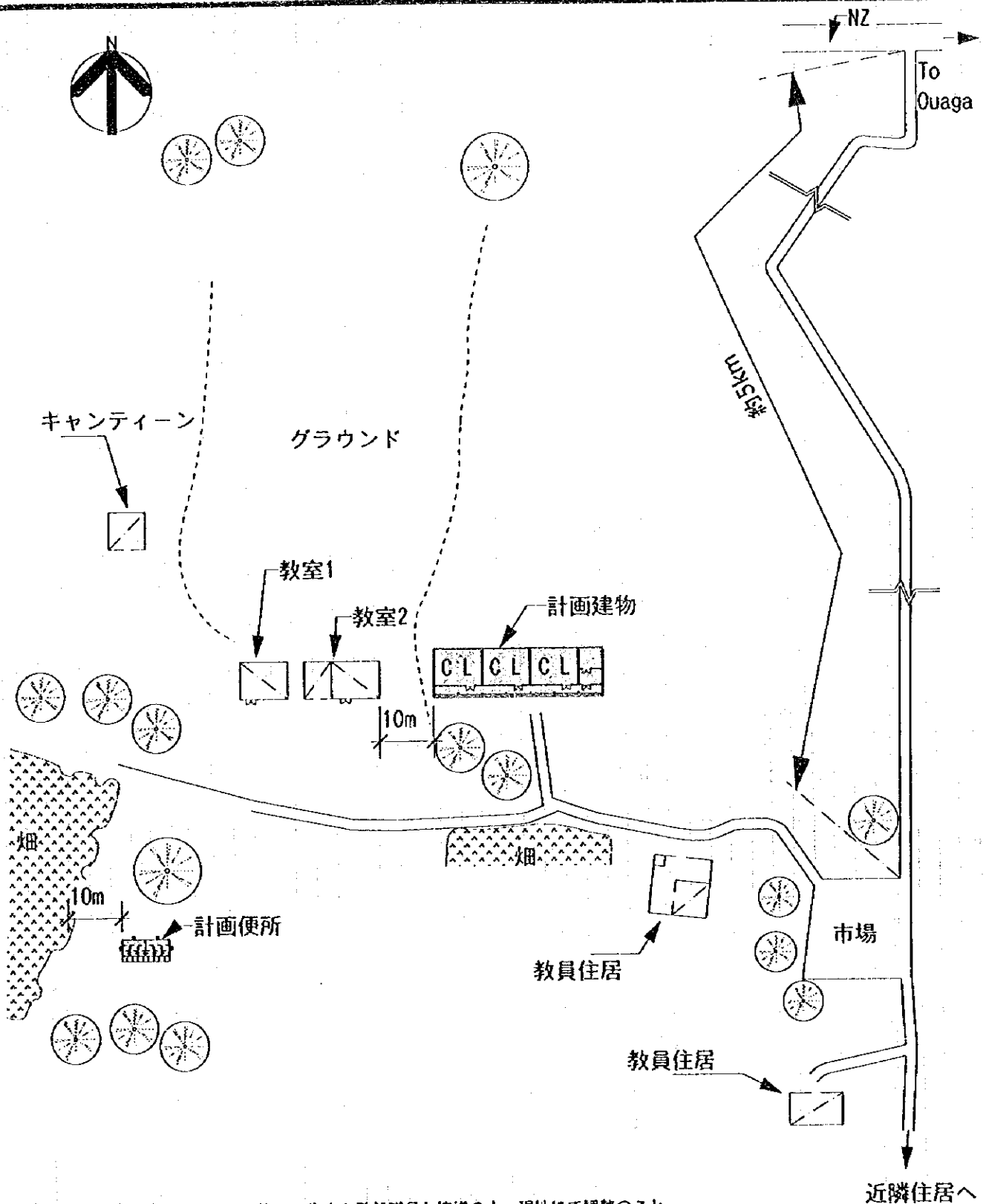

注記) 計画建物の位置については、施工に先立ち監督職員と協議の上、現地にて調整のこと。

<既存施設>

室名	構造	室数/室タイプ	備考
教室1	バンコ	1室	1982年建設
教室2	バンコ	1室+倉庫	1982年建設
教員住宅	バンコ	2棟	

<計画施設>

室名	室数
教室数	3室
便所	1棟

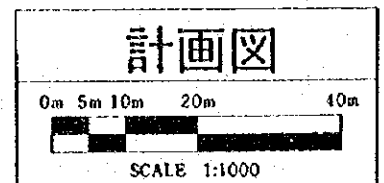

現場調査シート

調査日 95年10月2日 担当校 C Sheet No. 27

REF.No. OR06	学校名 SELOGUEN									
アクセス	アクセス状況	①車道により運搬可能である。・季節により運搬可能である。・運搬不可能である。								
	距離	・幹線道路( )より(10)Km・( )町/村より( )Km								
サイト状況	土地所有権	①土地所有権が明確である。・土地所有権が不明確である。								
	面積	約 7.0 ha								
	敷地形状	①施設建設に適切である。・プロトタイプの検討により可能である。・不適切である								
	高低差	①フラットである。・高低差はあるが、施設建設に問題ない。・不適である								
	地質	①施設建設に適当である。・ボーリング調査等が必要である。・不適である								
施設概要	校舎 (2棟)	棟-1			棟-2			棟-3		
		建設主体	PTA ・他( )	PTA ・他(個人寄付)	PTA ・他( )					
		建設年度	1984	1995(工事中)	19					
		構造	バンコ ・SB造 ・他	バンコ ・CB造 ・SB造 ・他	バンコ ・CB造 ・SB造 ・他					
		仕上屋根	トタン折板 ・藁葺 ・他( )	トタン折板 ・藁葺 ・他( )	トタン折板 ・藁葺 ・他( )					
		壁	バンコ ・モルタル ・CB表シ ・SB表シ ・他	バンコ ・モルタル ・CB表シ ・SB表シ ・他	バンコ ・モルタル ・CB表シ ・SB表シ ・他					
		床	モルタル ・土 ・他	モルタル ・土 ・他	モルタル ・土 ・他					
		整備状況	良好 ・補修を要する 危険又は不衛生	良好 ・補修を要する(工事中) 危険又は不衛生	良好 ・補修を要する 危険又は不衛生					
		教室数	3 教室	(3 教室)	教室					
		教員住宅 (2棟)	棟-1			棟-2			棟-3	
	建設主体		PTA ・他( )	PTA ・他( )	PTA ・他( )					
	建設年度		1984	19-	19					
	構造		バンコ ・SB造 ・他	バンコ ・CB造 ・SB造 ・他	バンコ ・CB造 ・SB造 ・他					
	仕上屋根		トタン折板 ・藁葺 ・他( )	トタン折板 ・藁葺 ・他( )	トタン折板 ・藁葺 ・他( )					
	壁		バンコ ・モルタル ・CB表シ ・SB表シ ・他	バンコ ・モルタル ・CB表シ ・SB表シ ・他	バンコ ・モルタル ・CB表シ ・SB表シ ・他					
	床		モルタル ・土 ・他	モルタル ・土 ・他	モルタル ・土 ・他					
	整備状況		良好 ・補修を要する 危険又は不衛生	良好 ・補修を要する 危険又は不衛生	良好 ・補修を要する 危険又は不衛生					
	キャンティーン		有無	有	無	無				
			US AID	有	無	無				
		構造	バンコ ・CB造 ・他	SB造 ・他	無					
処理		浸透式 ・他( )	無	無						
水源	種別	井水 ・市水 ・池 ・河川 ・他( )	無	無						
	位置	敷地内 ・敷地外 5 Km)	無	無						
	井戸形式	汲上げ ・ウイング ・足踏み ・不明	無	無						
電気の供給	有	無	無							
同一サイトの同種計画の実施および計画	有	無	無							
就学可能人口	男子( )	女子( )	合計(不明)							
現有生徒数	150人									
学級	CPI	CP2	CE1	CE2	CM1	CM2	計			
男子	-	44	-	24	-	19	87			
女子	-	27	-	21	-	15	63			
計	-	71	-	45	-	34	150			
現有教員数	3 教員									
備考欄										

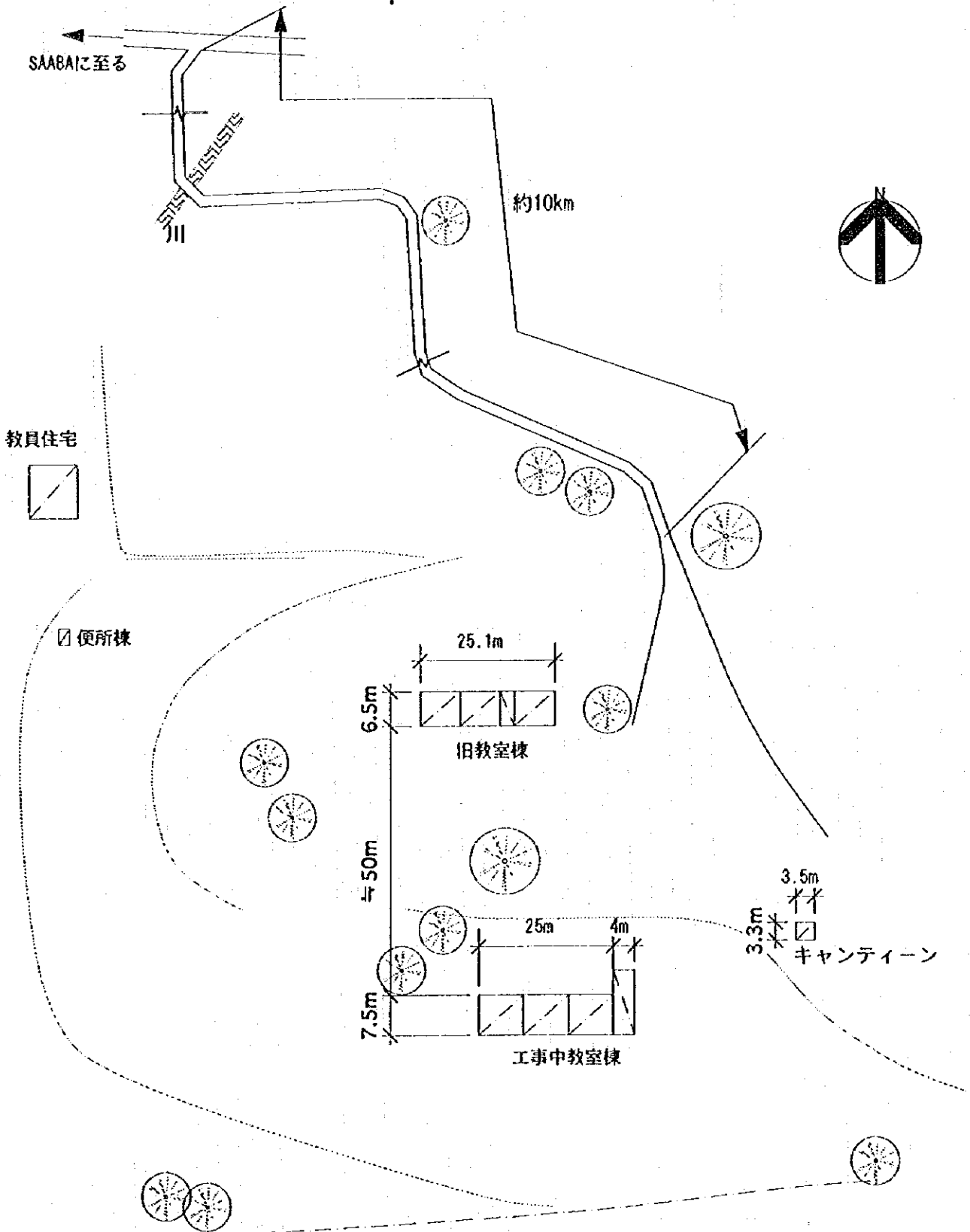

教室	構造	室数/タイプ	備考
旧教室棟	パンコ造	3教室+1倉庫	木製奇麗、モルタル、ペイント仕上げ。取り壊し予定。
工事中教室棟	CHB造	3教室+1倉庫	個人寄付により1995年8月着工。
教員住宅		1棟	
キャンティーン		1棟	
生徒数150人 1クラス 教員3人			

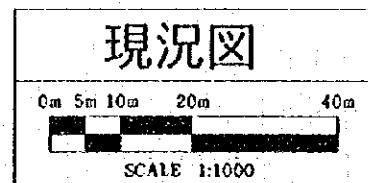

注記) 計画建物の位置については、施工に先立ち監督職員と協議の上、現地にて調整のこと。

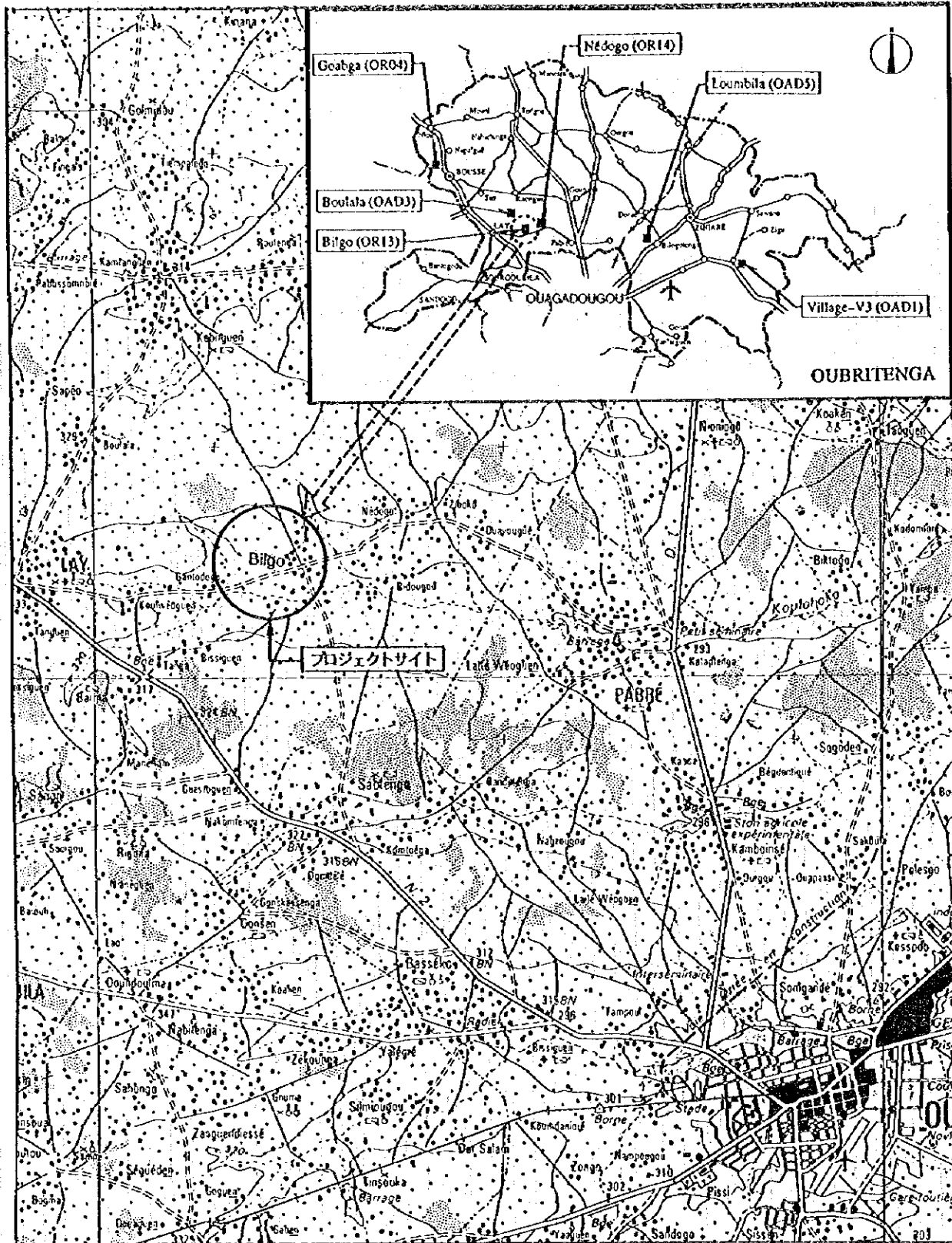

サイト周辺図

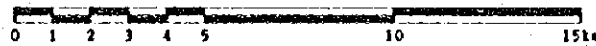

OUBRITENGA

OR13 Bilgo

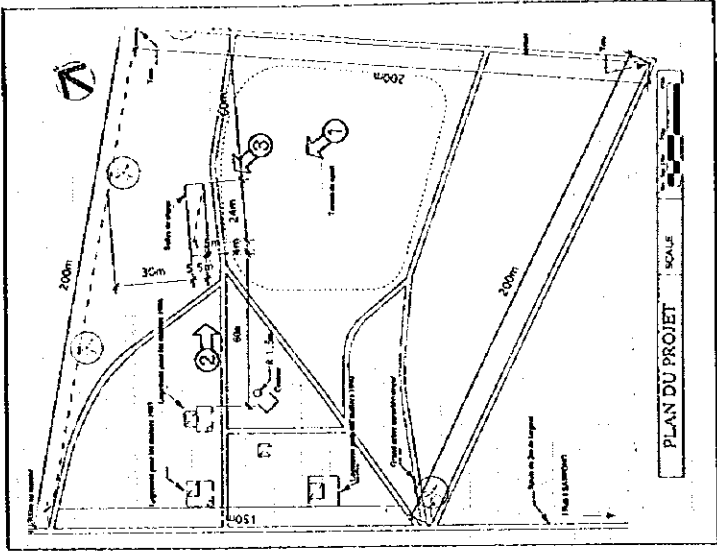
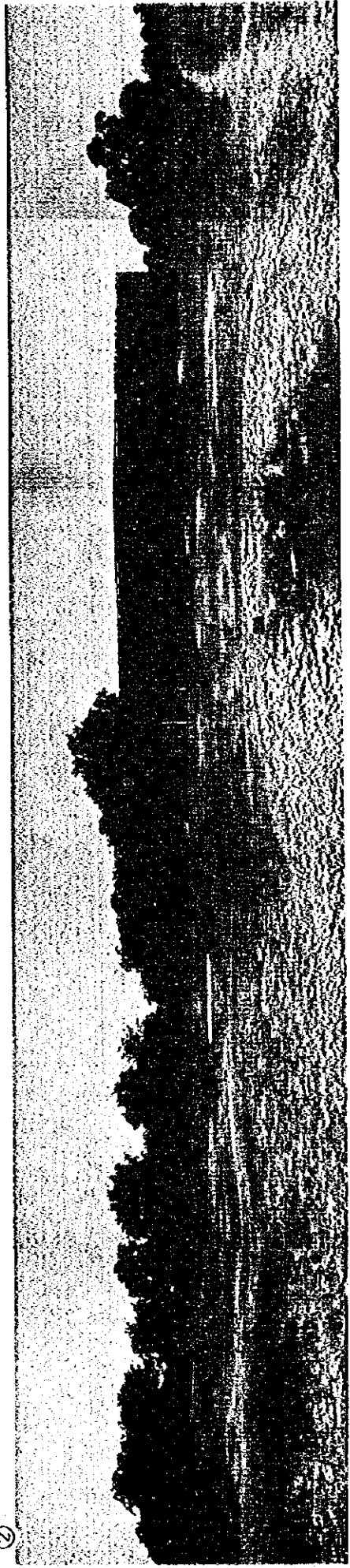
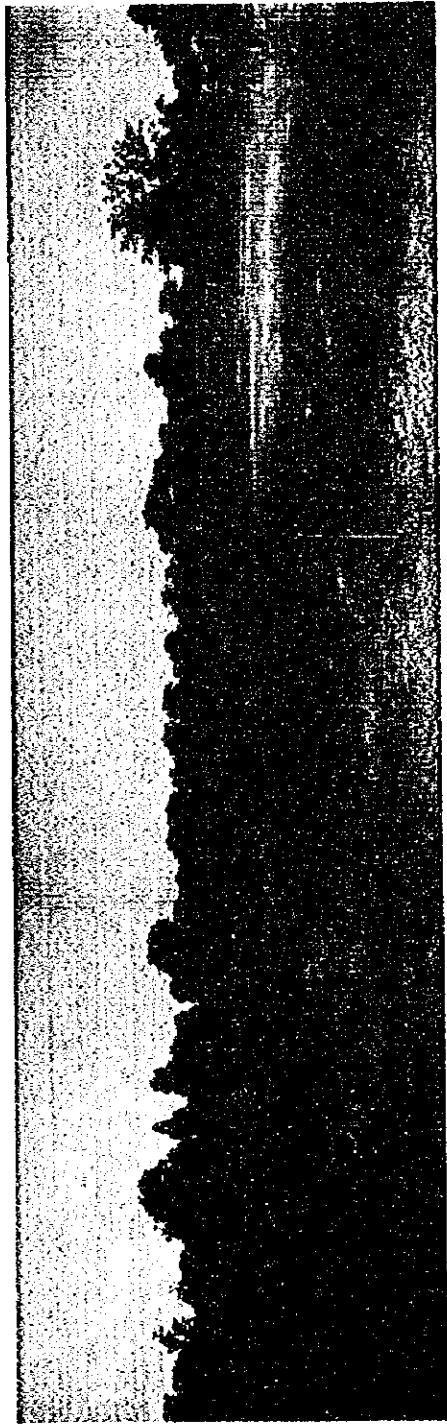

OR13 OUBRITENGA  
Bilgo



現場調査シート

調査日 95年10月2日 担当員 A Sheet No. 28

REF. No. OR13	学校名 BILGO						
アクセス	アクセス状況 <input checked="" type="radio"/> 車路により運搬可能である。・季節により運搬可能である。・運搬不可能である。						
	距離 ・幹線道路 ( N2、Lay ) より ( 12 ) Km ・ ( Nedogo ) 町 (村) より ( 5 ) Km						
サイト状況	土地所有権 <input checked="" type="radio"/> 土地所有権が明確である。・土地所有権が不明確である。						
	面積 約 3.5 ha						
	敷地形状 <input checked="" type="radio"/> 施設建設に適切である。・プロトタイプの検討により可能である。・不適切である						
	高低差 <input checked="" type="radio"/> フラットである。・高低差はあるが、施設建設に問題ない。・不適である						
	地質 <input checked="" type="radio"/> 施設建設に相当である。・ボーリング調査等が必要である。・不適である						
施設概要	校舎 ( 1 棟 )	棟-1		棟-2		棟-3	
	建設主体	<input checked="" type="radio"/> PTA ・他 ( )		・PTA ・他 ( )		・PTA ・他 ( )	
	建設年度	1986		19		19	
	構造	<input checked="" type="radio"/> バンコ ・SB造 ・他		・バンコ ・CB造 ・SB造 ・他		・バンコ ・CB造 ・SB造 ・他	
	仕上 屋根	<input checked="" type="radio"/> トタン折板 ・瓦葺 ・他 ( )		・トタン折板 ・瓦葺 ・他 ( )		・トタン折板 ・瓦葺 ・他 ( )	
	壁	<input checked="" type="radio"/> バンコ ・CB表シ ・モルタル ・SB表シ ・他		・バンコ ・CB表シ ・モルタル ・SB表シ ・他		・バンコ ・CB表シ ・モルタル ・SB表シ ・他	
	床	・モルタル <input checked="" type="radio"/> 土 ・他		・モルタル ・土 ・他		・モルタル ・土 ・他	
	整備状況	・良好 <input checked="" type="radio"/> 補修を要する ・危険又は不衛生		・良好 ・補修を要する ・危険又は不衛生		・良好 ・補修を要する ・危険又は不衛生	
	教室数	3 教室		教室		教室	
教員住宅 ( 3 棟 )	棟-1		棟-2		棟-3		
	建設主体	<input checked="" type="radio"/> PTA ・他 ( )		<input checked="" type="radio"/> PTA ・他 ( )		<input checked="" type="radio"/> PTA ・他 ( )	
	建設年度	1986		1987		1990	
	構造	<input checked="" type="radio"/> バンコ ・SB造 ・他		・バンコ ・CB造 ・SB造 ・他		・バンコ ・CB造 ・SB造 ・他	
	仕上 屋根	<input checked="" type="radio"/> トタン折板 ・瓦葺 ・他 ( )		・トタン折板 ・瓦葺 ・他 ( )		・トタン折板 ・瓦葺 ・他 ( )	
	壁	<input checked="" type="radio"/> バンコ ・CB表シ ・モルタル ・SB表シ ・他		・バンコ ・CB表シ ・モルタル ・SB表シ ・他		・バンコ ・CB表シ ・モルタル ・SB表シ ・他	
	床	・モルタル ・土 ・他		・モルタル ・土 ・他		・モルタル ・土 ・他	
	整備状況	・良好 ・補修を要する <input checked="" type="radio"/> 危険又は不衛生		・良好 ・補修を要する <input checked="" type="radio"/> 危険又は不衛生		・良好 ・補修を要する <input checked="" type="radio"/> 危険又は不衛生	
キャンティーン	有 無	<input checked="" type="radio"/> 有		・無			
	US AID	<input checked="" type="radio"/> 有		・無			
	構造	<input checked="" type="radio"/> バンコ ・CB造		・SB造 ・他			
便所	有 無	・有		<input checked="" type="radio"/> 無			
	構造	・バンコ ・CB造		・SB造 ・他			
	処理	・浸透式 ・他 ( )					
水源	種別	・井水(乾期)・市水		・池(雨期)・河川		・他 ( )	
	位置	・敷地内 <input checked="" type="radio"/> 敷地外 (池: 200m、井戸: 2 Km)					
	井戸形式	・汲上げ		・ウイング ・足踏み <input checked="" type="radio"/> 不明			
電気の供給	・有 <input checked="" type="radio"/> 無						
同一サイトの同種計画の実施および計画	・有 <input checked="" type="radio"/> 無						
就学可能人口	・男子 ( 188 ) ・女子 ( 85 ) 合計 ( 273 )						
現有生徒数	98 人						
学級	CP1	CP2	CE1	CE2	CM1	CM2	計
男子	-	30	-	17	-	17	64
女子	-	18	-	6	-	10	34
計	-	48	-	23	-	27	98
現有教員数	3 教員						
備考欄							

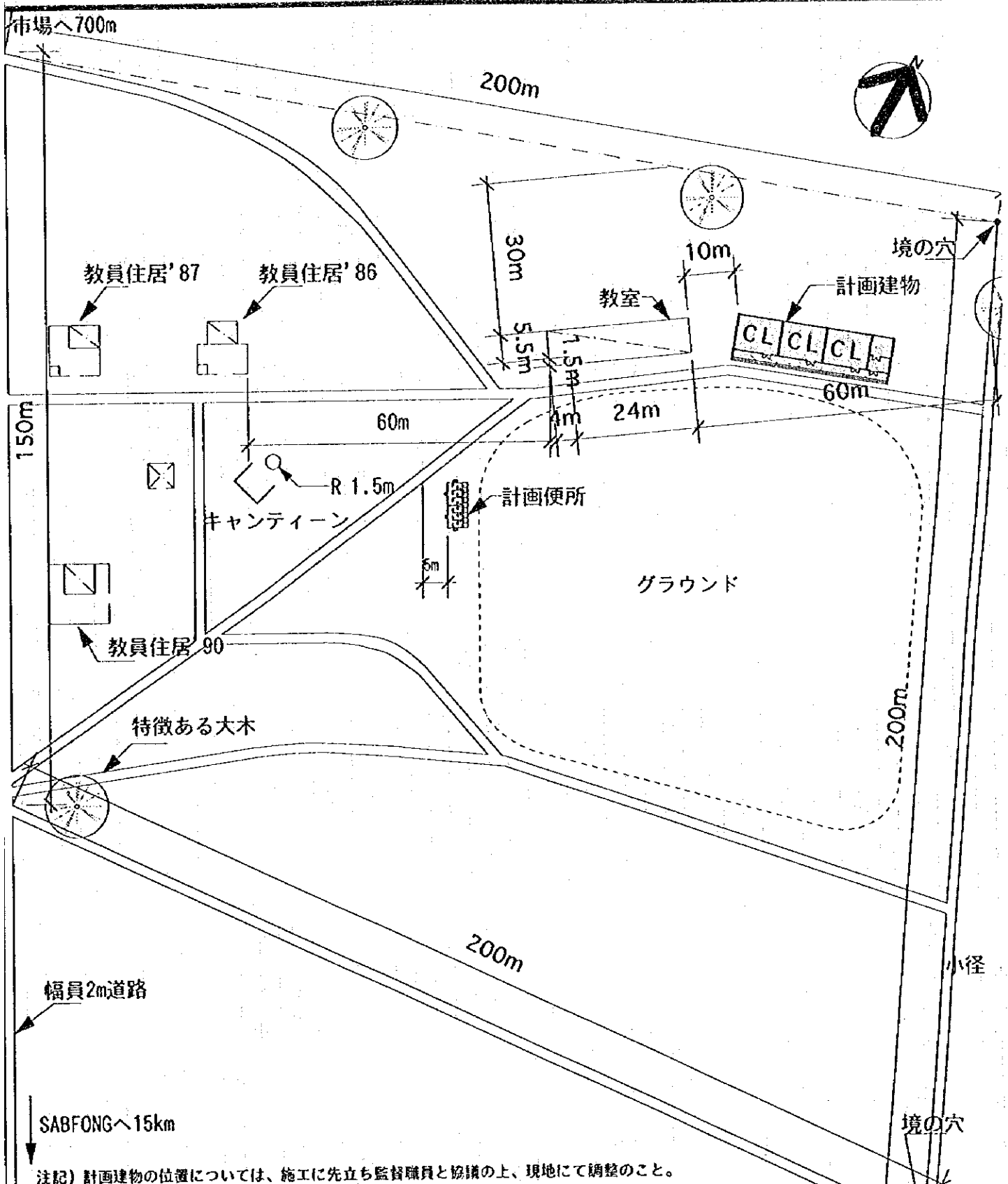

注記) 計画建物の位置については、施工に先立ち監督職員と協議の上、現地にて調整のこと。

<既存施設>

室名	構造	室数/室タイプ	備考
教室	バンコ	3室	1986年建設
教員住宅	バンコ	3棟	'86'87'90建設
キャンティーン	バンコ	1棟円形葉葺き	

<計画施設>

室名	室数
教室数	3室
便所	1棟

敷地面積 - 3ha  
井戸と便所は無い一時期は水溜まりの水/乾期は2ヶ離れた村の井戸水を飲用に使用。

計画図

0m 5m 10m 20m 40m

SCALE 1:1000

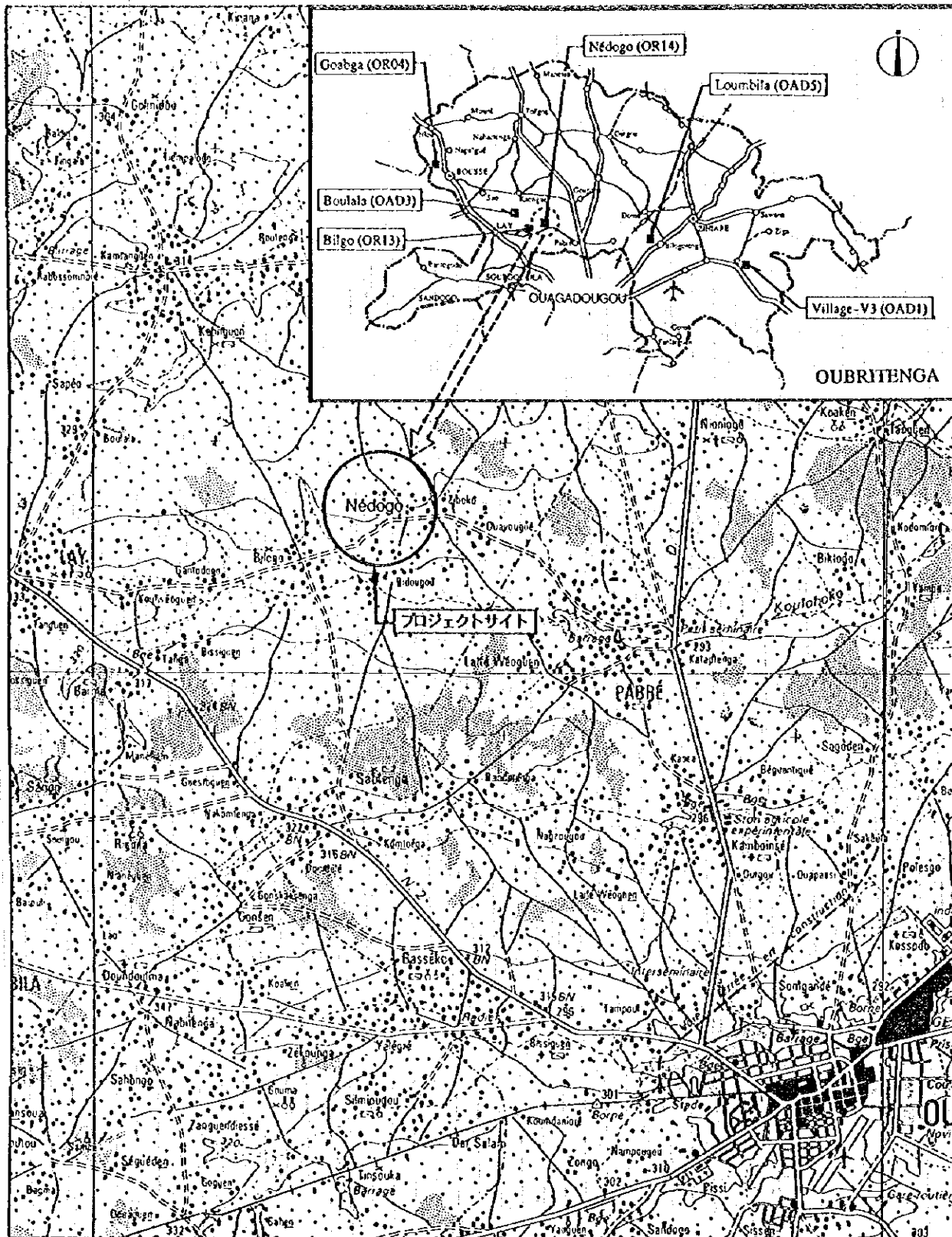

サイト周辺図

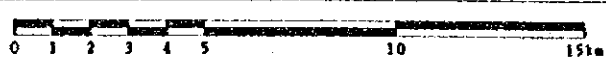

OUBRITENGA

OR14 Nédogo

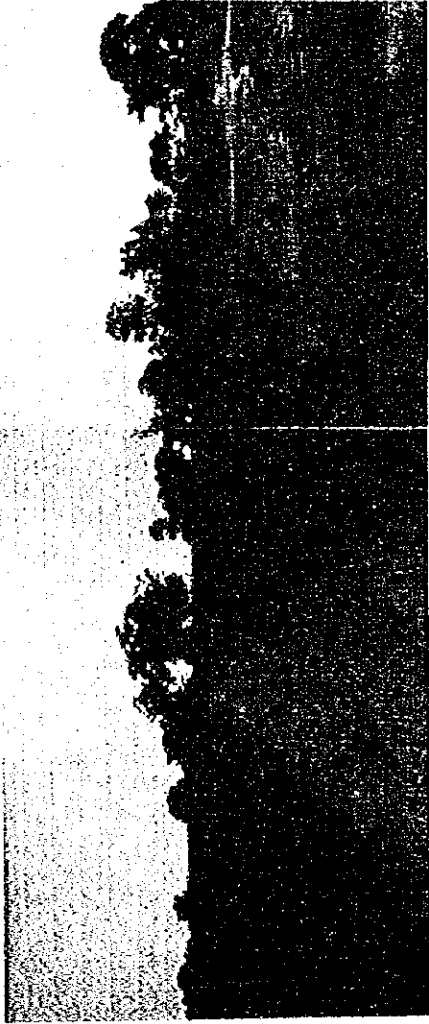

①

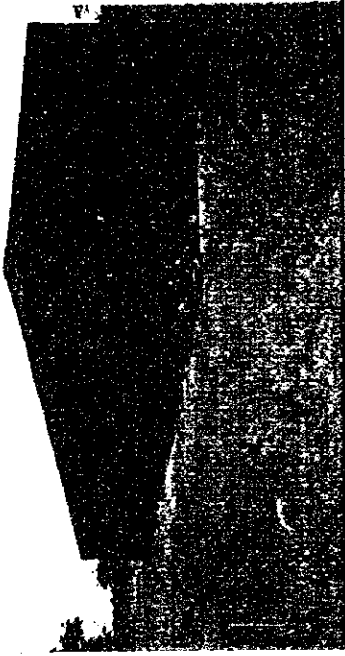

③

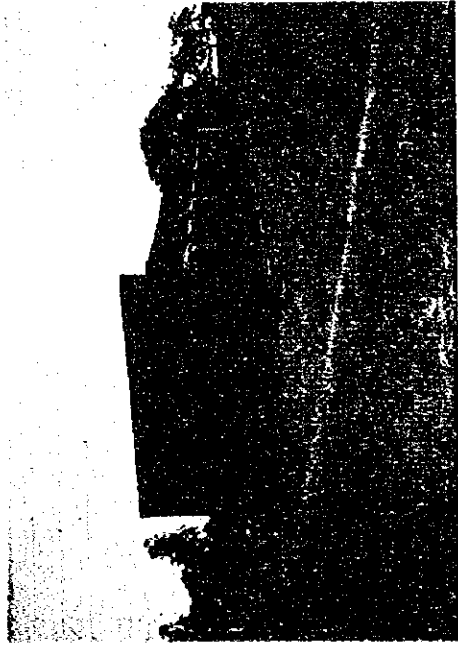

②

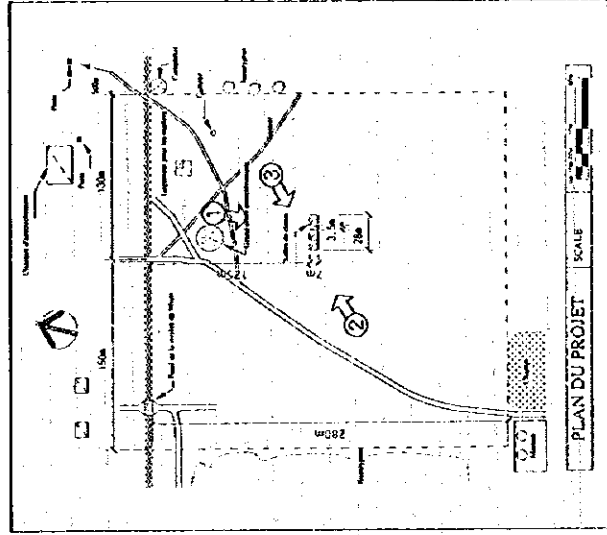

OR14	OUBRITENGA
	Nédogo

現場調査シート						調査日	担当員	Sheet No.	
						95年10月2日	A	29	
REF.No.	学校名								
OR14	NEDOGO								
アクセス	アクセス状況	・車両により運搬可能である。○季節により運搬可能である。・運搬不可能である。							
	距離	・幹線道路(DI、Pabre)より(12)Km。・(Pabre) <b>(町)</b> 村より(12)Km							
サイト状況	土地所有権	○土地所有権が明確である。・土地所有権が不明確である。							
	面積	約 12.0 ha							
	敷地形状	○施設建設に適切である。・プロトタイプの検討により可能である。・不適切である							
	高低差	○フラットである。・高低差はあるが、施設建設に問題ない。・不適である							
	地質	○施設建設に適當である。・ボーリング調査等が必要である。・不適である							
施設概要	校舎 (1棟)			棟-1	棟-2	棟-3			
		建設主体	○PTA ・他( )		・PTA ・他( )	・PTA ・他( )			
		建設年度	1984		19	19			
		構造	○バンコ ・SB造 ・他		・バンコ ・SB造 ・他	・バンコ ・CB造 ・他	・バンコ ・CB造 ・他		
		仕上屋根	○トタン折板 ・薬葺 ・他( )		・トタン折板 ・薬葺 ・他( )	・トタン折板 ・薬葺 ・他( )	・トタン折板 ・薬葺 ・他( )		
		壁	○バンコ ・CB表シ ・モルタル ・土		・バンコ ・CB表シ ・モルタル ・土	・バンコ ・CB表シ ・モルタル ・土	・バンコ ・CB表シ ・モルタル ・土		
		床	○モルタル ・土		・モルタル ・土	・モルタル ・土	・モルタル ・土		
		整備状況	・良好 ○補修を要する ・危険又は不衛生		・良好 ・補修を要する ・危険又は不衛生	・良好 ・補修を要する ・危険又は不衛生	・良好 ・補修を要する ・危険又は不衛生		
		教室数	3 教室		教室	教室	教室		
		教員住宅 (1棟)			棟-1	棟-2	棟-3		
	建設主体		○PTA ・他( )		・PTA ・他( )	・PTA ・他( )			
	建設年度		1984		19	19			
	構造		○バンコ ・SB造 ・他		・バンコ ・SB造 ・他	・バンコ ・CB造 ・他	・バンコ ・CB造 ・他		
	仕上屋根		○トタン折板 ・薬葺 ・他( )		・トタン折板 ・薬葺 ・他( )	・トタン折板 ・薬葺 ・他( )	・トタン折板 ・薬葺 ・他( )		
	壁		○バンコ ・CB表シ ・モルタル ・土		・バンコ ・CB表シ ・モルタル ・土	・バンコ ・CB表シ ・モルタル ・土	・バンコ ・CB表シ ・モルタル ・土		
	床		○モルタル ・土		・モルタル ・土	・モルタル ・土	・モルタル ・土		
	整備状況		・良好 ○補修を要する ・危険又は不衛生		・良好 ・補修を要する ・危険又は不衛生	・良好 ・補修を要する ・危険又は不衛生	・良好 ・補修を要する ・危険又は不衛生		
	キャンティーン		有 無	○有		・無			
	US AID		有 無	○有		・無			
	便所	構造	○バンコ ・CB造		・SB造 ・他				
有 無		・有		○無					
構造		・バンコ ・CB造		・SB造 ・他					
水源	処理	・深透式 ・他( )							
	種別	○井水		・市水	・池	・河川	・他( )		
	位置	・敷地内		○敷地外	0.5 Km)				
電気の供給	井戸形式	○汲上げ		・ウイング	・足踏み	・不明			
	電気の供給	・有		○無					
同一サイトの同種計画の実施および計画	・有		○無						
就学可能人口	・男子 ( 210 )		・女子 ( 140 )	合計 ( 350 )					
現有生徒数	143 人								
学級	CP1	CP2	CE1	CE2	CM1	CM2	計		
男子	15	35	-	33	-	15	98		
女子	10	16	-	7	-	12	45		
計	25	51	-	40	-	27	143		
現有教員数	3 教員								
備考欄									

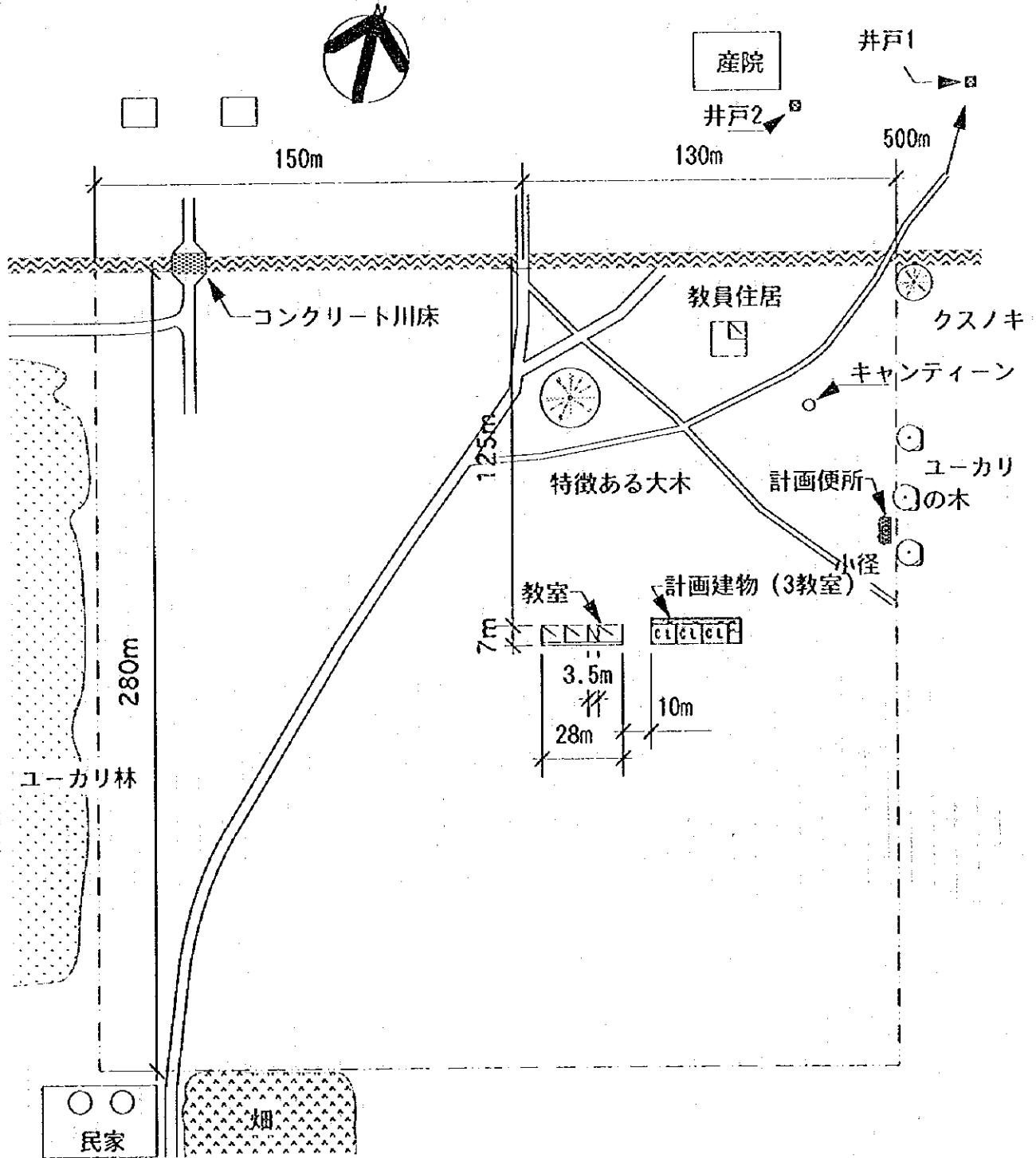

<既存施設>

室名	構造	室数/室タイプ	備考
教室	バンコ	3室	1984年建設
教員住宅	バンコ	1棟/校長用宿舎	1984建設
キャンティーン	バンコ	1棟円形築基	

教員は3名。教員の内2名は、村の中に住んでいる。  
学校には井戸と便所は無い。北方に3ヶ離れた村の井戸水（井戸1）を数所に使用。  
井戸1-深さ2.5m水質良好/円筒状の水汲2m（他校には無い）

<計画施設>

室名	室数
教室数	3室
便所	1棟

計画図

0m 10m 20m 40m 80m



SCALE 1:2000

注記) 計画建物の位置については、施工に先立ち監督職員と協議の上、現地にて調整のこと。

現場調査シート

調査日 95年9月29日  
担当者 A  
Sheet No. 30

REF.No. ORIS	学校名 NOMGANA							
アクセス	アクセス状況 <input checked="" type="radio"/> 車両により運搬可能である。・季節により運搬可能である。・運搬不可能である。							
	距離 <input checked="" type="radio"/> 幹線道路 ( N3 ) より ( 03 ) Km ・ ( Loumbila ) 町 ( 村 ) より ( 2 ) Km							
サイト状況	土地所有権 <input checked="" type="radio"/> 土地所有権が明確である。・土地所有権が不明確である。							
	面積 約 6.0 ha							
	敷地形状 <input checked="" type="radio"/> 施設建設に適切である。・プロトタイプの検討により可能である。・不適切である							
	高低差 <input checked="" type="radio"/> フラットである。・高低差はあるが、施設建設に問題ない。・不適である							
	地質 <input checked="" type="radio"/> 施設建設に適合である。・ボーリング調査等が必要である。・不適である							
施設概要	校舎 ( 2 棟 )	棟-1			棟-2		棟-3	
		建設主体	・PTA (他) X P3		・PTA (他) X P3		・PTA (他) ( )	
		建設年度	1990		1990		19	
		構造	・バンコ ・SB造 ・CB造 ・他		・バンコ ・SB造 ・CB造 ・他		・バンコ ・SB造 ・CB造 ・他	
		仕上屋根	・トタン折板 ・薬葺 ・他 ( )		・トタン折板 ・薬葺 ・他 ( )		・トタン折板 ・薬葺 ・他 ( )	
		壁	・バンコ ・モルタル ・CB表シ ・SB表シ ・他		・バンコ ・モルタル ・CB表シ ・SB表シ ・他		・バンコ ・モルタル ・CB表シ ・SB表シ ・他	
		床	・モルタル (土) ・他		・モルタル (土) ・他		・モルタル (土) ・他	
		整備状況	・良好 補修を要する ・危険又は不衛生		・良好 補修を要する ・危険又は不衛生		・良好 補修を要する ・危険又は不衛生	
		教室数	3 教室		3 教室		教室	
		教員住宅 ( 8 棟 )	棟-1、4、5、6、7、8			棟-2		棟-3
			建設主体	・PTA (他) X P3		・PTA (他) X P3		・PTA (他) X P3
			建設年度	1990		1990		1990
	構造		・バンコ ・SB造 ・CB造 ・他		・バンコ ・SB造 ・CB造 ・他		・バンコ ・SB造 ・CB造 ・他	
	仕上屋根		・トタン折板 ・薬葺 ・他 ( )		・トタン折板 ・薬葺 ・他 ( )		・トタン折板 ・薬葺 ・他 ( )	
	壁		・バンコ ・モルタル ・CB表シ ・SB表シ ・他		・バンコ ・モルタル ・CB表シ ・SB表シ ・他		・バンコ ・モルタル ・CB表シ ・SB表シ ・他	
	床		・モルタル ・土 (他)		・モルタル ・土 (他)		・モルタル ・土 (他)	
	整備状況		・良好 補修を要する ・危険又は不衛生		・良好 補修を要する ・危険又は不衛生		・良好 補修を要する ・危険又は不衛生	
	キャンティーン 2棟		有無	・有		・無		
			US AID	・有		・無		
			構造	・バンコ ・CB造		・SB造 ・他		
			便所	・有		・無		
	水源	種別	・井水 ・市水		・池 ・河川 ・他 ( )			
		位置	・敷地内 (敷地外) 0.1 Km					
		井戸形式	・汲上げ ウイック		・足踏み ・不明			
電気の供給	・有 (無) 引込可能							
同一サイトの同種計画の実施および計画	・有 (無)							
就学可能人口	・男子 ( 1,950 ) ・女子 ( 1,902 ) 合計 ( 3,852 )							
現有生徒数	300 人							
学級	CP1	CP2	CE1	CE2	CM1	CM2	計	
男子	26	34	40	27	19	24	170	
女子	18	26	26	19	13	28	130	
計	44	60	66	46	32	52	300	
現有教員数	7 教員							
備考欄	・10/6再調 ・施設はP3による改良バンコ造 ・敷地のすぐ外側まで、電気は来ている							

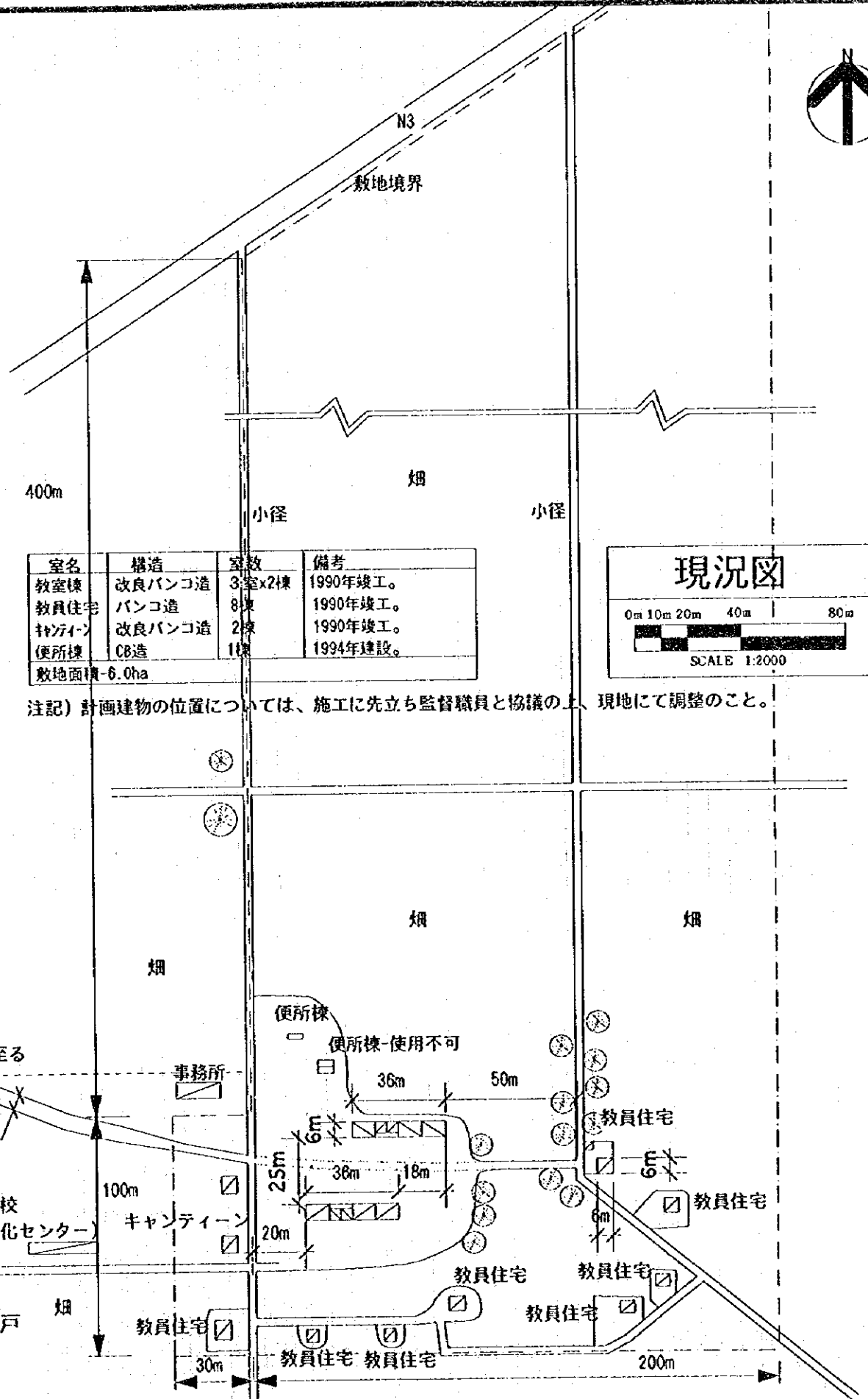

室名	構造	室数	備考
教室棟	改良バンコ造	3室x2棟	1990年竣工。
教員住宅	バンコ造	8棟	1990年竣工。
キャンティン	改良バンコ造	2棟	1990年竣工。
便所棟	CB造	1棟	1994年建設。
敷地面積-6.0ha			

**現況図**

0m 10m 20m 40m 80m

SCALE 1:2000

注記) 計画建物の位置については、施工に先立ち監督職員と協議の上、現地にて調整のこと。

N3に至る

成人学校  
(識字化センター)

井戸

事務所

キャンティン

教員住宅

便所棟

便所棟-使用不可

教員住宅

教員住宅

教員住宅

教員住宅

教員住宅 教員住宅

教員住宅

教員住宅

400m

小径

畑

小径

畑

畑

畑

100m

30m

36m

50m

25m

38m

18m

20m

6m

6m

6m

30m

200m



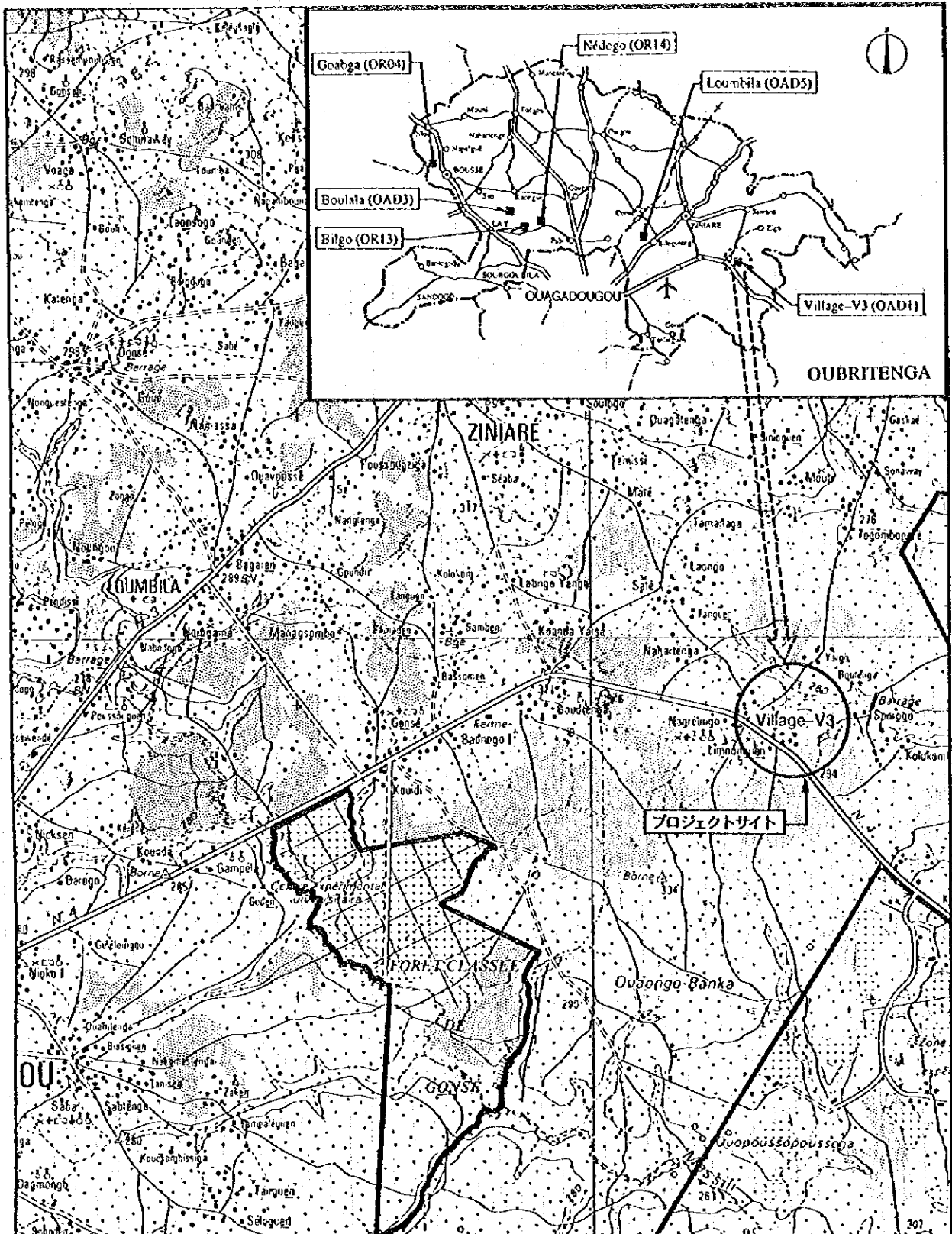

サイト周辺図

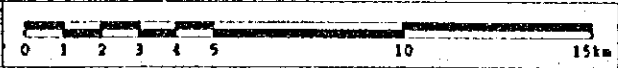

OUBRITENGA

OAD1 Village-V3



①

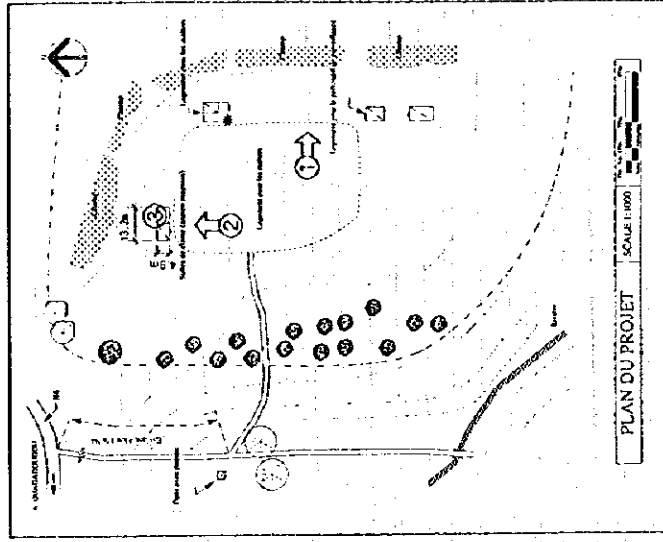

②

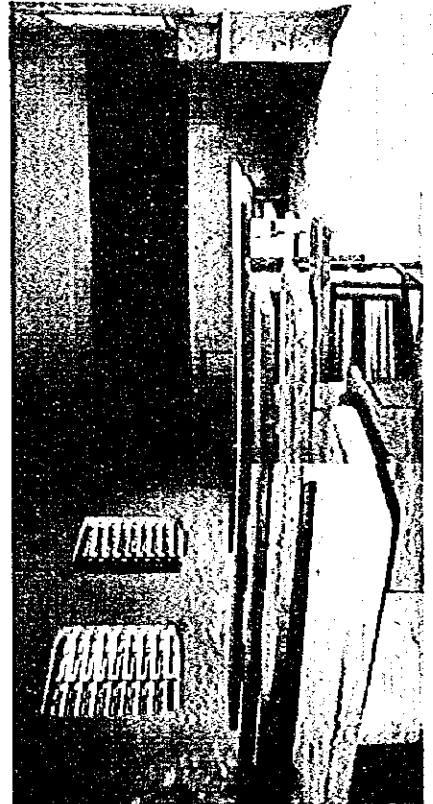

③

OADI OUBRITENGA  
Village-V3

現場調査シート

調査日 95年10月2日 担当 班 C Sheet No. 31

REF.No. OAD1	学校名 VILLAGE-V3								
アクセス	アクセス状況	○車両により運搬可能である。・季節により運搬可能である。・運搬不可能である。							
	距離	・幹線道路 ( N4 ) より ( 4 ) Km ・ ( ) 町/村より ( ) Km							
サイト状況	土地所有権	○土地所有権が明確である。・土地所有権が不明確である。							
	面積	約 5.0 ha							
	敷地形状	○施設建設に適切である。・プロトタイプの検討により可能である。・不適切である							
	高低差	○フラットである。・高低差はあるが、施設建設に問題ない。・不適である							
	地質	○施設建設に適切である。・ボーリング調査等が必要である。・不適である							
施設概要	校舎 ( 1 棟 )	棟-1		棟-2		棟-3			
		建設主体	・PTA ・他 ( 民間 )		・PTA ・他 ( )		・PTA ・他 ( )		
		建設年度	19--		19		19		
		構造	○バンコ ・SB造 ・他		・バンコ ・CB造 ・SB造 ・他		・バンコ ・CB造 ・SB造 ・他		
		仕上屋根	○トタン折板 ・瓦葺 ・他 ( )		・トタン折板 ・瓦葺 ・他 ( )		・トタン折板 ・瓦葺 ・他 ( )		
		壁	○バンコ ・モルタル ・CB表シ ・SB表シ ・他		・バンコ ・モルタル ・CB表シ ・SB表シ ・他		・バンコ ・モルタル ・CB表シ ・SB表シ ・他		
		床	○モルタル ・土 ・他		・モルタル ・土 ・他		・モルタル ・土 ・他		
		整備状況	・良好 ・補修を要する ・危険又は不衛生 (狭小)		・良好 ・補修を要する ・危険又は不衛生		・良好 ・補修を要する ・危険又は不衛生		
		教室数	2 教室		教室		教室		
		教員住宅 ( 1 棟 )	棟-1		棟-2		棟-3		
	建設主体		○PTA ・他 ( )		・PTA ・他 ( )		・PTA ・他 ( )		
	建設年度		19--		19		19		
	構造		○バンコ ・SB造 ・他		・バンコ ・CB造 ・SB造 ・他		・バンコ ・CB造 ・SB造 ・他		
	仕上屋根		○トタン折板 ・瓦葺 ・他 ( )		・トタン折板 ・瓦葺 ・他 ( )		・トタン折板 ・瓦葺 ・他 ( )		
	壁		○バンコ ・モルタル ・CB表シ ・SB表シ ・他		・バンコ ・モルタル ・CB表シ ・SB表シ ・他		・バンコ ・モルタル ・CB表シ ・SB表シ ・他		
	床		・モルタル (土) ・他		・モルタル ・土 ・他		・モルタル ・土 ・他		
	整備状況		・良好 ・補修を要する ○危険又は不衛生		・良好 ・補修を要する ・危険又は不衛生		・良好 ・補修を要する ・危険又は不衛生		
	キャンティーン		有無	・有		○無			
			US AID	・有		・無			
		構造	○バンコ ・CB造 ・他		・SB造 ・他				
便所		・有		○無					
水源	有無	・有		○無					
	構造	・バンコ ・CB造 ・他		・SB造 ・他					
	処理	・浸透式 ・他 ( )							
	種別	・井水 ・市水		・池 ・河川		・他 ( )			
電気	位置	・敷地内		○敷地外 ( 1 Km )					
	井戸形式	・汲上げ		○ウイング ・足踏み		・不明			
	電気供給	・有		○無					
同一サイトの同種計画の実施および計画	・有		○無						
就学可能人口	・男子 ( )		・女子 ( )		合計 ( 不明 )				
現生徒数							56 人		
学級	CP1	CP2	CE1	CE2	CM1	CM2	計		
男子	34	-	-	-	-	-	34		
女子	22	-	-	-	-	-	22		
計	56	-	-	-	-	-	56		
現有教員数							1 教員		
備考欄									

OUAGADOUGOUに至る

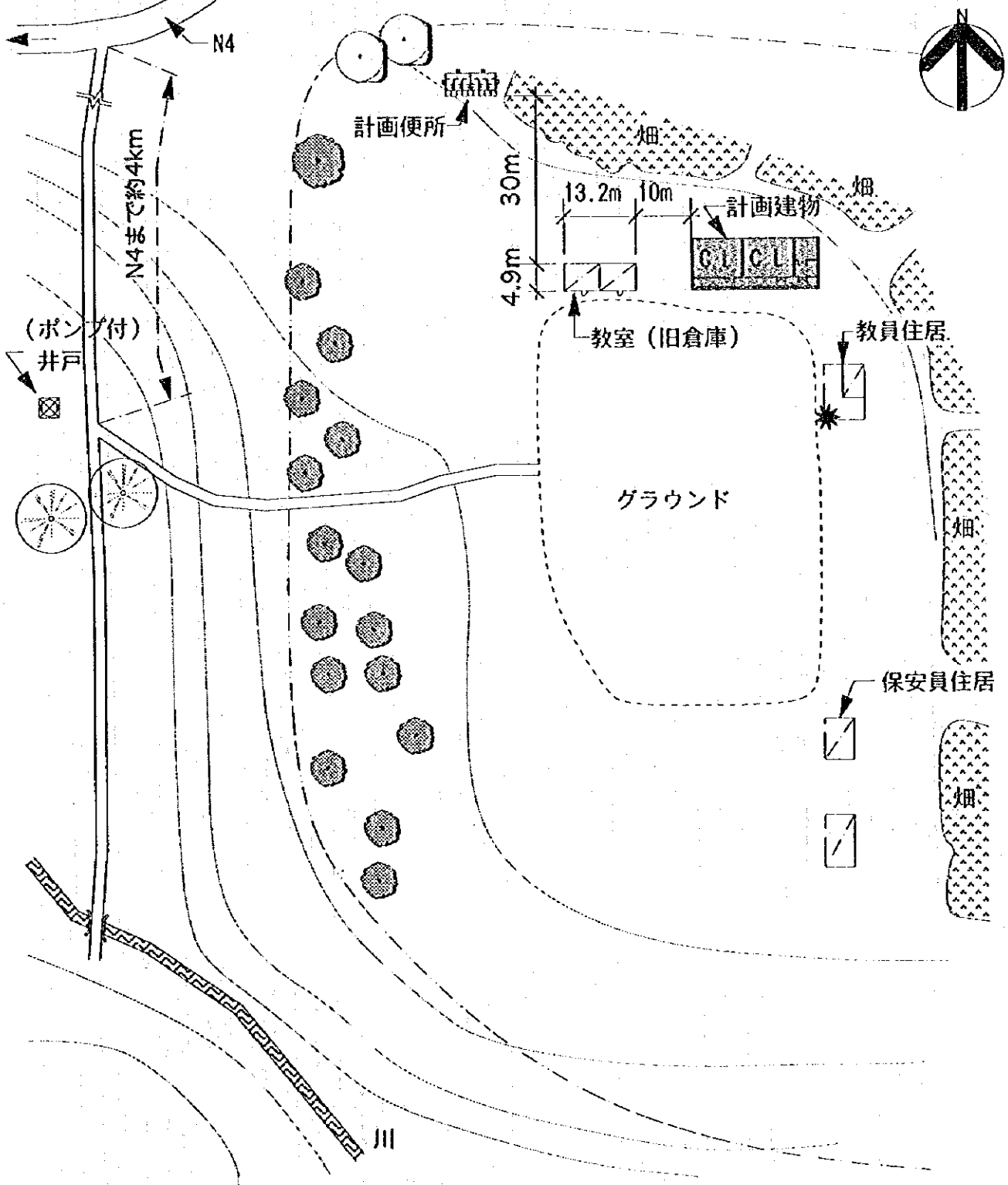

<既存施設>

室名	構造	室数/室タイプ	竣工年
教室		2室/旧倉庫転用	
教員住宅	バンコ	3棟	
タンク		無し	
便所		無し	

生徒数-62人(CPI,1995年度生) 先生数-1人 敷地面積-5ha

<計画施設>

室名	室数
教室数	2室
便所	1棟

計画図

0m 5m 10m 20m 40m



SCALE 1:1000

注記) 計画建物の位置については、施工に先立ち監督職員と協議の上、現地にて調整のこと。

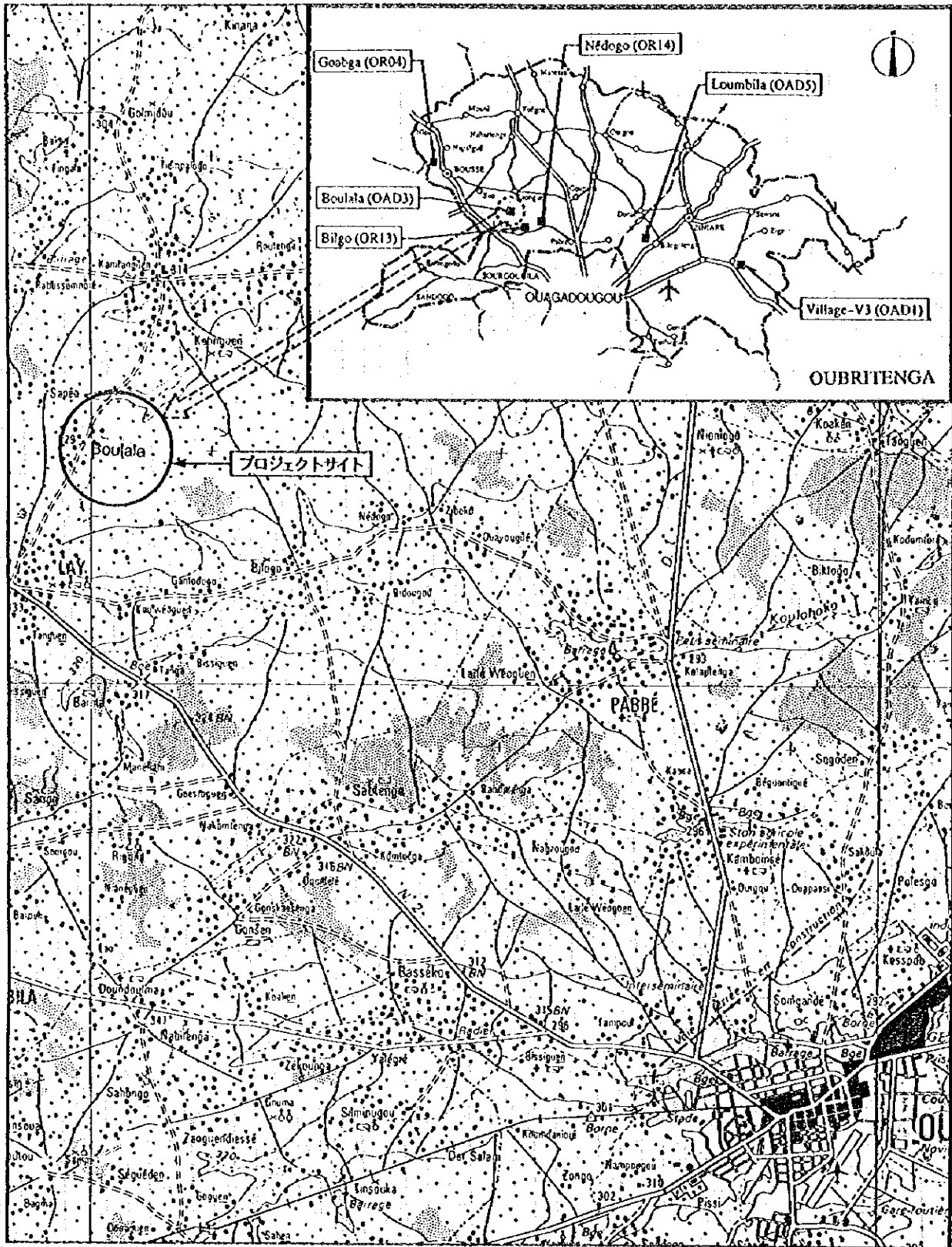

サイト周辺図

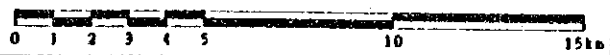

OUBRITENGA

OAD3 Boulata

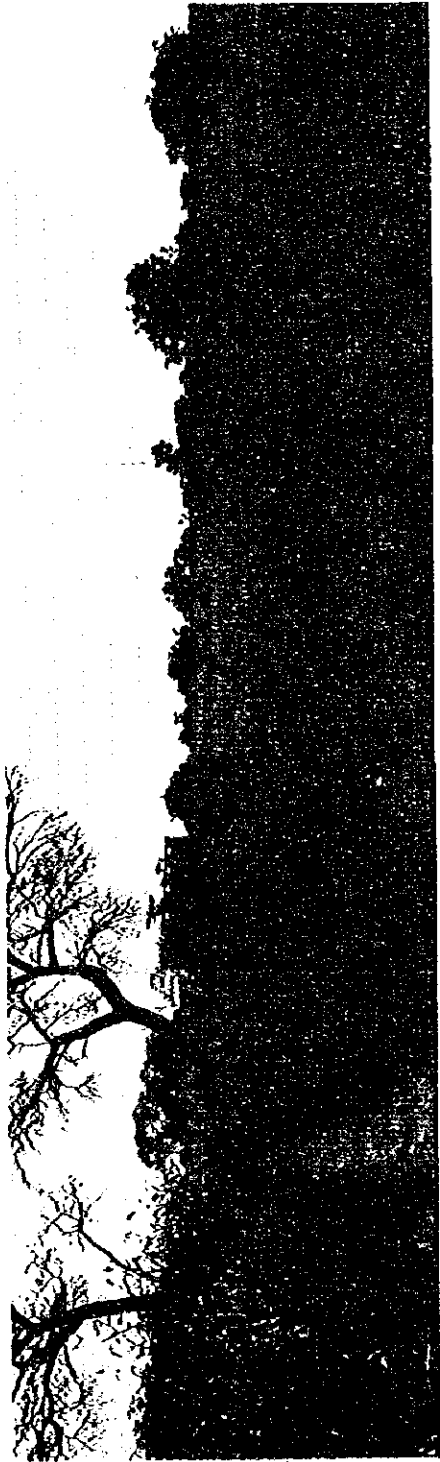

①



②



③

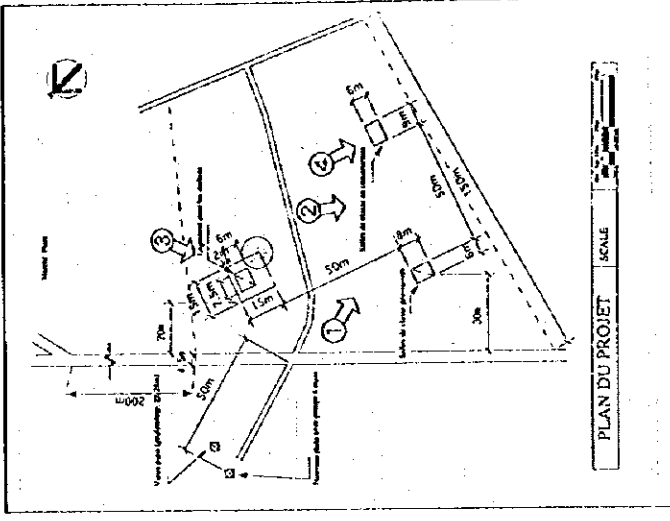

OADS OUBRITENGA  
Boulala

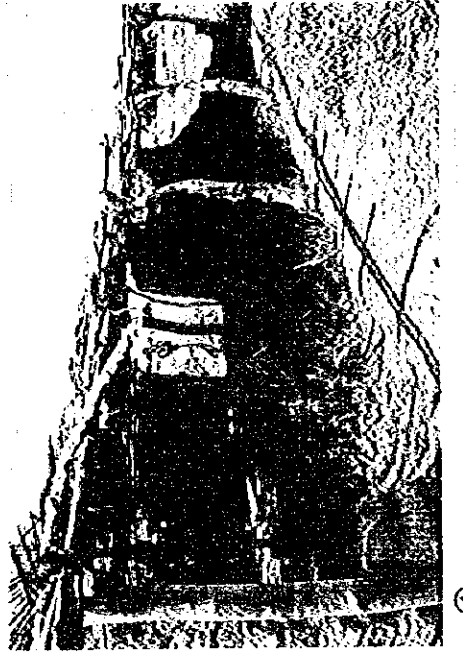

④

現場調査シート

調査日 95年10月2日 担当者 A Sheet No. 32

REF.No. OAD3	学校名 BOULALA						
アクセス	アクセス状況	①車両により運搬可能である。・季節により運搬可能である。・運搬不可能である。					
	距離	・幹線道路 ( N2 ) より ( 6 ) Km ・ ( Lay ) (町) 村より ( 6 ) Km					
サイト状況	土地所有権	①土地所有権が明確である。・土地所有権が不明確である。					
	面積	約 5.0 ha					
	敷地形状	①施設建設に適切である。・プロトタイプの検討により可能である。・不適切である					
	高低差	①フラットである。・高低差はあるが、施設建設に問題ない。・不適である					
	地質	①施設建設に適当である。・ボーリング調査等が必要である。・不適である					
施設概要	校舎 ( 1 棟 ) 未完成 1 棟	種-1		種-2		種-3	
		建設主体	PTA ・他 ( )	PTA ・他 ( )	PTA ・他 ( )		
		建設年度	1993		1993～中絶 ( 未完成 )		19
		構造	バンコ ・SB造 ・他	CB造 ・他	バンコ ・SB造 ・他	CB造 ・バンコ ・SB造 ・他	
		仕上 屋根	トタン折板 ・他 ( )	薬 葺 ・他 ( なし )	トタン折板 ・他 ( なし )	トタン折板 ・薬 葺 ・他 ( )	
		壁	バンコ ・CB表シ ・モルタル	モルタル ・SB表シ ・他	バンコ ・CB表シ ・モルタル	バンコ ・モルタル ・CB表シ ・SB表シ ・他	
		床	モルタル ・土 ・他	土 ・他	モルタル ・土 ・他	モルタル ・土 ・他	
		整備状況	・良好 ・補修を要する ・危険又は不衛生		・良好 ・補修を要する ・危険又は不衛生		・良好 ・補修を要する ・危険又は不衛生
		教室数	1 教室		( 1 ) 教室		教室
		教員住宅 ( 1 棟 )	種-1		種-2		種-3
	建設主体		PTA ・他 ( )	PTA ・他 ( )	PTA ・他 ( )		
	建設年度		1993		19		19
	構造		バンコ ・SB造 ・他	CB造 ・他	バンコ ・SB造 ・他	CB造 ・バンコ ・SB造 ・他	
	仕上 屋根		トタン折板 ・他 ( )	薬 葺 ・他 ( )	トタン折板 ・他 ( )	トタン折板 ・薬 葺 ・他 ( )	
	壁		バンコ ・CB表シ ・モルタル	モルタル ・SB表シ ・他	バンコ ・CB表シ ・モルタル	バンコ ・モルタル ・CB表シ ・SB表シ ・他	
	床		モルタル ・土 ・他	土 ・他	モルタル ・土 ・他	モルタル ・土 ・他	
	整備状況		・良好 ・補修を要する ・危険又は不衛生		・良好 ・補修を要する ・危険又は不衛生		・良好 ・補修を要する ・危険又は不衛生
	キャンティーン		有 無	有		無	
			US AID	有		無	
		構造	バンコ ・SB造 ・他	CB造 ・他	SB造 ・他		
便所		有 無	有		無		
	構造	バンコ ・SB造 ・他	CB造 ・他	SB造 ・他			
	処理	・浸透式 ・他 ( )					
水源	種 別	井 水	市 水	池	河 川	他 ( )	
	位 置	・敷地内 ・敷地外 ( 0 Km )					
	井戸形式	汲上げ	ウイング	足踏み	不 明		
電気供給	・有 ( 無 )						
同一サイトの同種計画の実施および計画	・有 ( 無 )						
就学可能人口	・男子 ( 313 ) ・女子 ( 314 ) 合計 ( 627 )						
現有生徒数	73 人						
学 級	CP1	CP2	CE1	CE2	CM1	CM2	計
男 子	-	36	-	-	-	-	36
女 子	-	37	-	-	-	-	37
計	-	73	-	-	-	-	73
現有教員数	1 教員						
備考欄	・ 10 / 6 再調  ・ 1 教室は仮設のようなもの、1 教室は1993年着工。( 未完成 : 屋根 / 建具なし )						

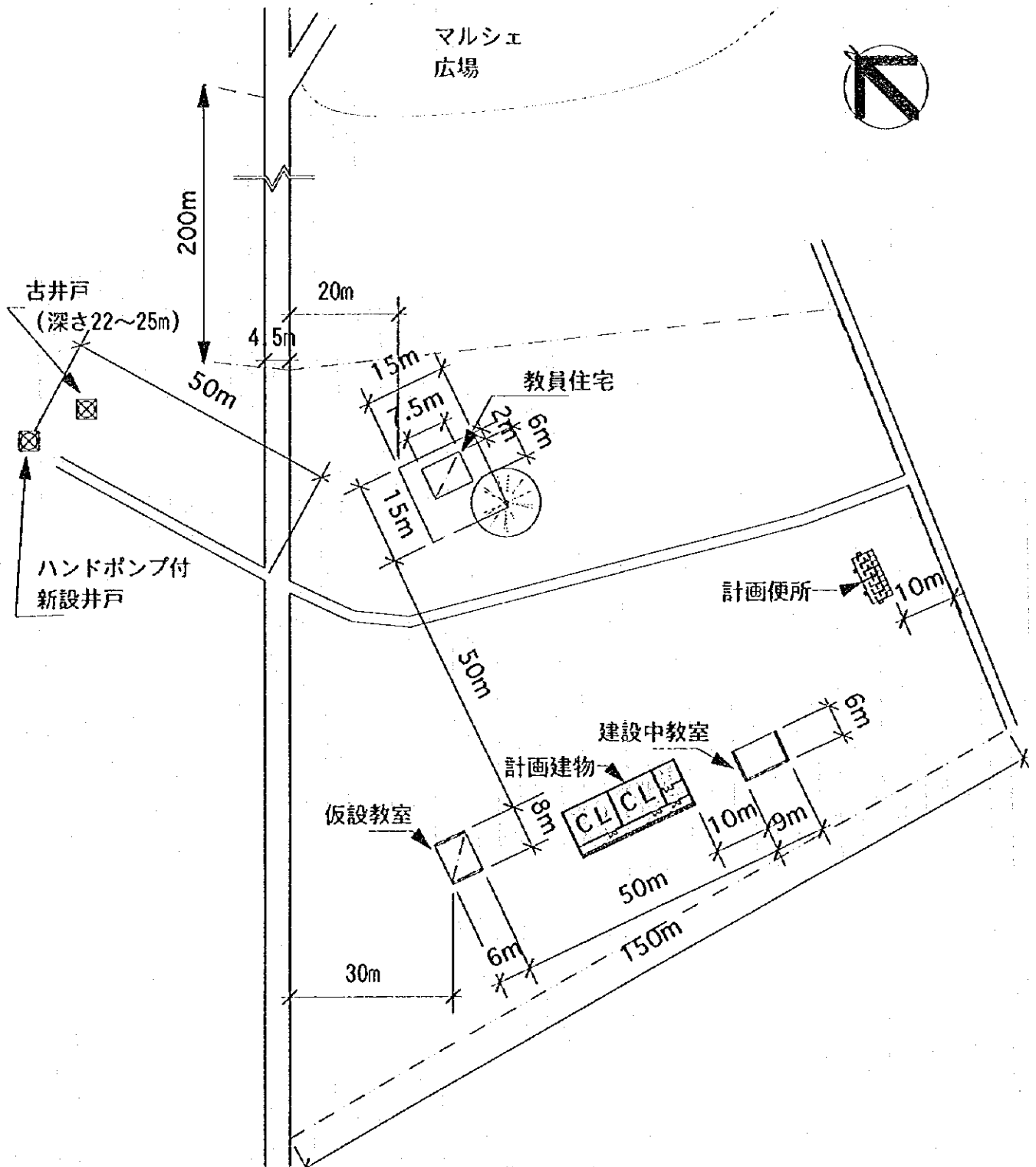

<既存施設>

室名	構造	室数/室タイプ	備考
仮設教室	壁のみバンコ	1室	93年竣工
建設中教室	CB造	1棟/住民工事	93年来工事中止
教員住宅	バンコ	1棟	1993年

生徒数-来年度は12人が入学の予定。今年10月より先生が1名増えるが住居がない。  
 表裏の新しい井戸はラウジの運動による。最新型の手押しポンプが設置されている。  
 敷地面積-2a

<計画施設>

室名	室数
教室数	2室
便所	1棟

計画面

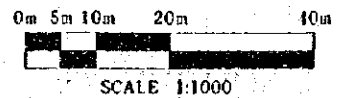

注記) 計画建物の位置については、施工に先立ち監督職員と協議の上、現地にて調整のこと。



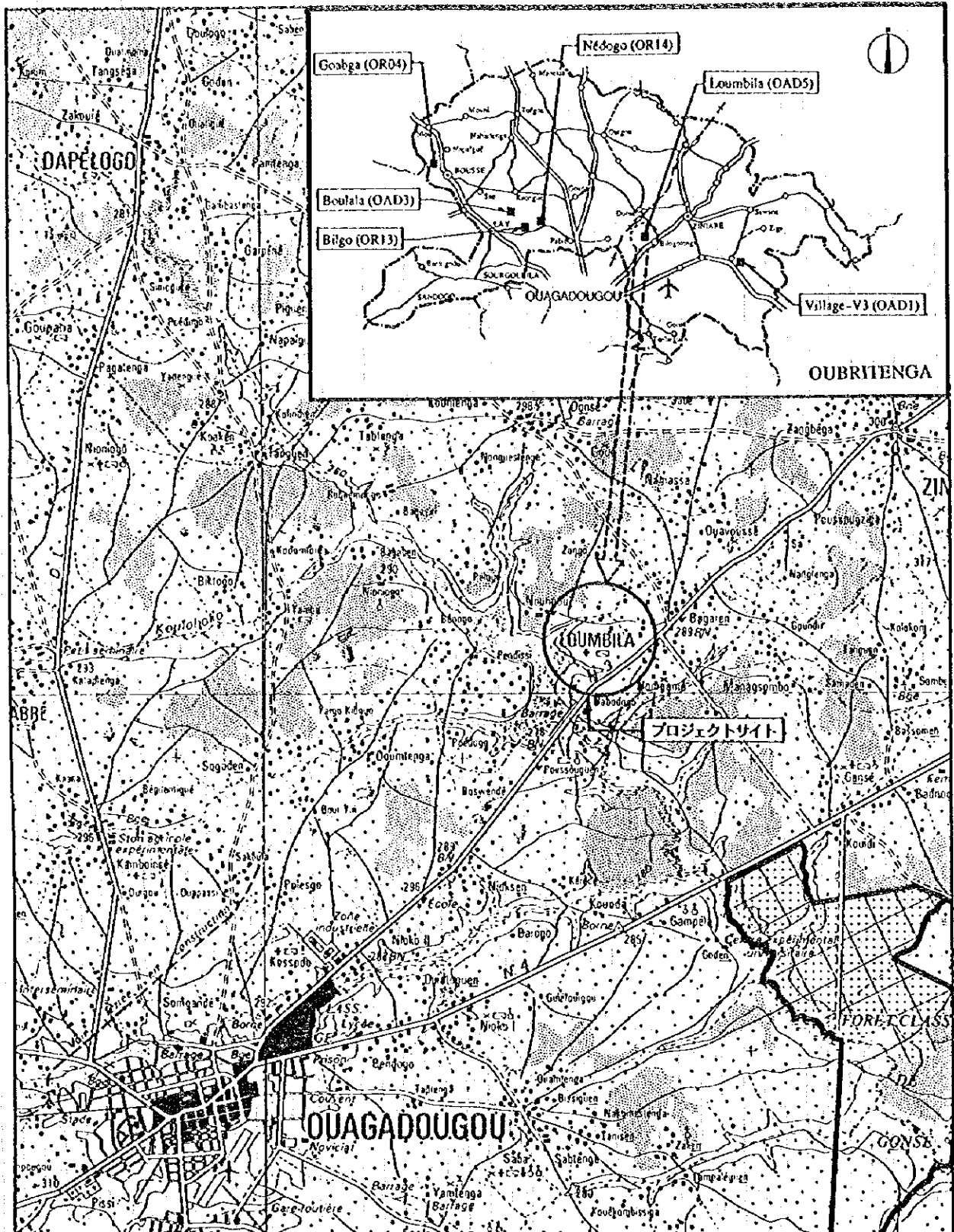

サイト周辺図

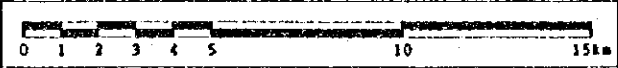

OUBRITENGA

OAD5 Loumbila

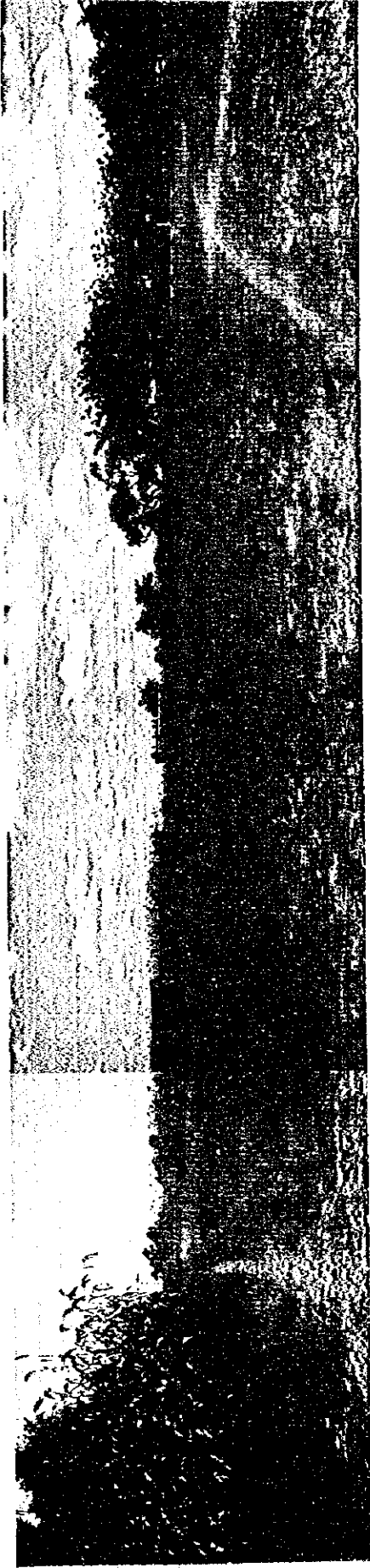

①



②

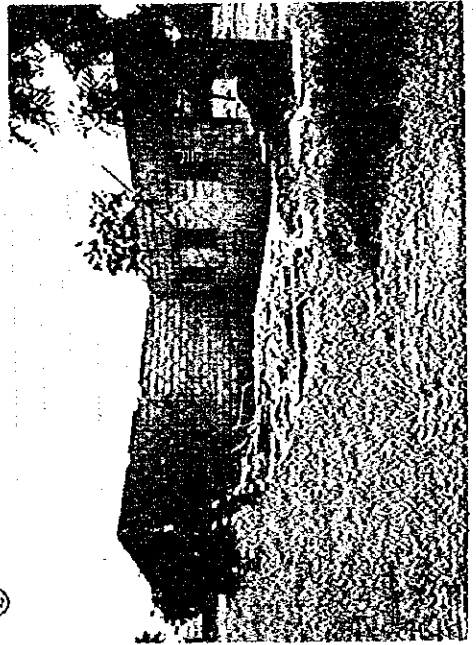

③

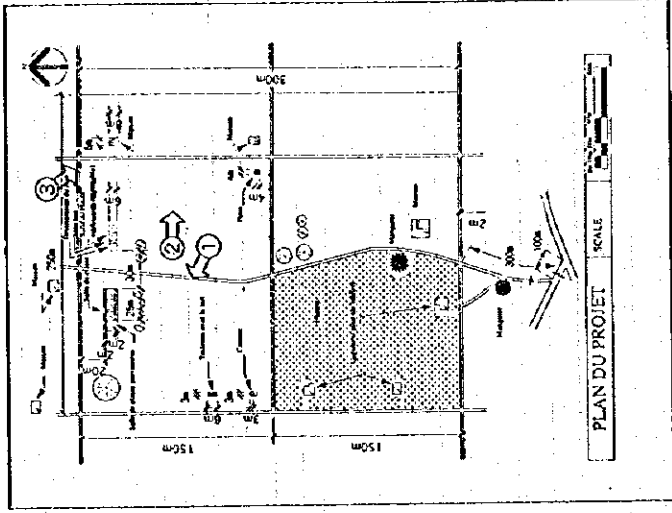

OADS OUBRITENGA  
Loumbila

現場調査シート

調査日 95年9月29日 担当 員 A Sheet No. 33

REF.No.	学校名		LOUMBILA						
アクセス	アクセス状況	<input checked="" type="checkbox"/> 車両により運搬可能である。 ・季節により運搬可能である。 ・運搬不可能である。 距離 ・幹線道路 ( N3 ) より ( 0.4 ) Km ・ ( Zinjare ) 町 ( 11 ) 町 ( 12 ) Km							
サイト状況	土地所有権	<input checked="" type="checkbox"/> 土地所有権が明確である。 ・土地所有権が不明確である。							
	面積	約 7.5 ha							
	敷地形状	<input checked="" type="checkbox"/> 施設建設に適切である。 ・プロトタイプの検討により可能である ・不適切である							
	高低差	<input checked="" type="checkbox"/> フラットである。 ・高低差はあるが、施設建設に問題ない。 ・不適である							
	地質	<input checked="" type="checkbox"/> 施設建設に適當である。 ・ボーリング調査等が必要である。 ・不適である							
施設概要	校舎 ( 2 棟 )		棟-1	棟-2	棟-3				
		建設主体	・PTA (他) ( Mission )	・PTA ・他 ( )	・PTA ・他 ( )				
		建設年度	1956	1988	1944				
		構造	・バンコ (CB造) ・SB造 ・他	・バンコ (CB造) ・SB造 ・他	・バンコ (CB造) ・SB造 (他)				
		仕上 屋根	・トタン折板 ・他 ( )	・トタン折板 ・他 ( 破損 )	・トタン折板 ・他 ( )				
		壁	・バンコ (モルタル) ・CB表シ ・SB表シ ・他	・バンコ (モルタル) (CB表シ) (破損) ・SB表シ ・他	・バンコ (モルタル) ・CB表シ ・SB表シ (他)				
		床	・モルタル ・土 ・他	・モルタル ・土 ・他	・モルタル (土) ・土 ・他				
		整備状況	・良好 ・補修を要する ・危険又は不衛生	・良好 ・補修を要する (危険又は不衛生)	・良好 ・補修を要する ・危険又は不衛生				
		教室数	3 教室	(3) 教室破損	1 教室 (仮設)				
		教員住宅 ( 5 棟 )		棟-1、4、5	棟-2	棟-3			
	建設主体		・PTA ・他 ( )	・PTA ・他 ( )	・PTA ・他 ( )				
	建設年度		1988	1988	1988				
	構造		・バンコ (CB造) ・SB造 ・他	・バンコ (CB造) ・SB造 ・他	・バンコ (CB造) ・SB造 ・他				
	仕上 屋根		・トタン折板 ・他 ( )	・トタン折板 ・他 ( )	・トタン折板 ・他 ( )				
	壁		・バンコ (モルタル) ・CB表シ ・SB表シ ・他	・バンコ (モルタル) ・CB表シ ・SB表シ ・他	・バンコ (モルタル) ・CB表シ ・SB表シ (他)				
	床		・モルタル ・土 ・他	・モルタル ・土 ・他	・モルタル ・土 ・他				
	整備状況		・良好 ・補修を要する (危険又は不衛生)	・良好 ・補修を要する (危険又は不衛生)	・良好 ・補修を要する (危険又は不衛生)				
	キャンティーン		有 無	・有					
			US AID	・有					
		構造	・バンコ (CB造) ・SB造 ・他						
便所	有 無	・有 (1棟、6ブース)							
	構造	・バンコ (CB造) ・SB造 ・他							
	処理	・浸透式 ・他 ( )							
水源	種別	・井水 ・市水 ・池 ・河川 ・他 ( )							
	位置	・敷地内 ・敷地外 ( Km )							
	井戸形式	・汲上げ (ウイック) ・足踏み ・不 明							
電気の供給	・有 (無)								
同一サイトの同種計画の実施および計画	・有 (無)								
就学可能人口	・男子 ( 548 ) ・女子 ( 395 ) 合計 ( 943 )								
現有生徒数	361 人								
学 級	CP1	CP2	CE1	CE2	CM1	CM2	計		
男 子	57	34	32	28	28	40	219		
女 子	26	28	20	23	14	31	142		
計	83	62	52	51	42	71	361		
現有教員数	8 教員								
備考欄	・ 3 教室 2 棟 (計 6 教室) の学校だが、3 教室 1 棟が昨年 9 月に自然災害により破損、使用不可能となる。現在は使用中の校舎 (3 教室) に仮設で 1 教室を追加し、4 教室として使用中。								

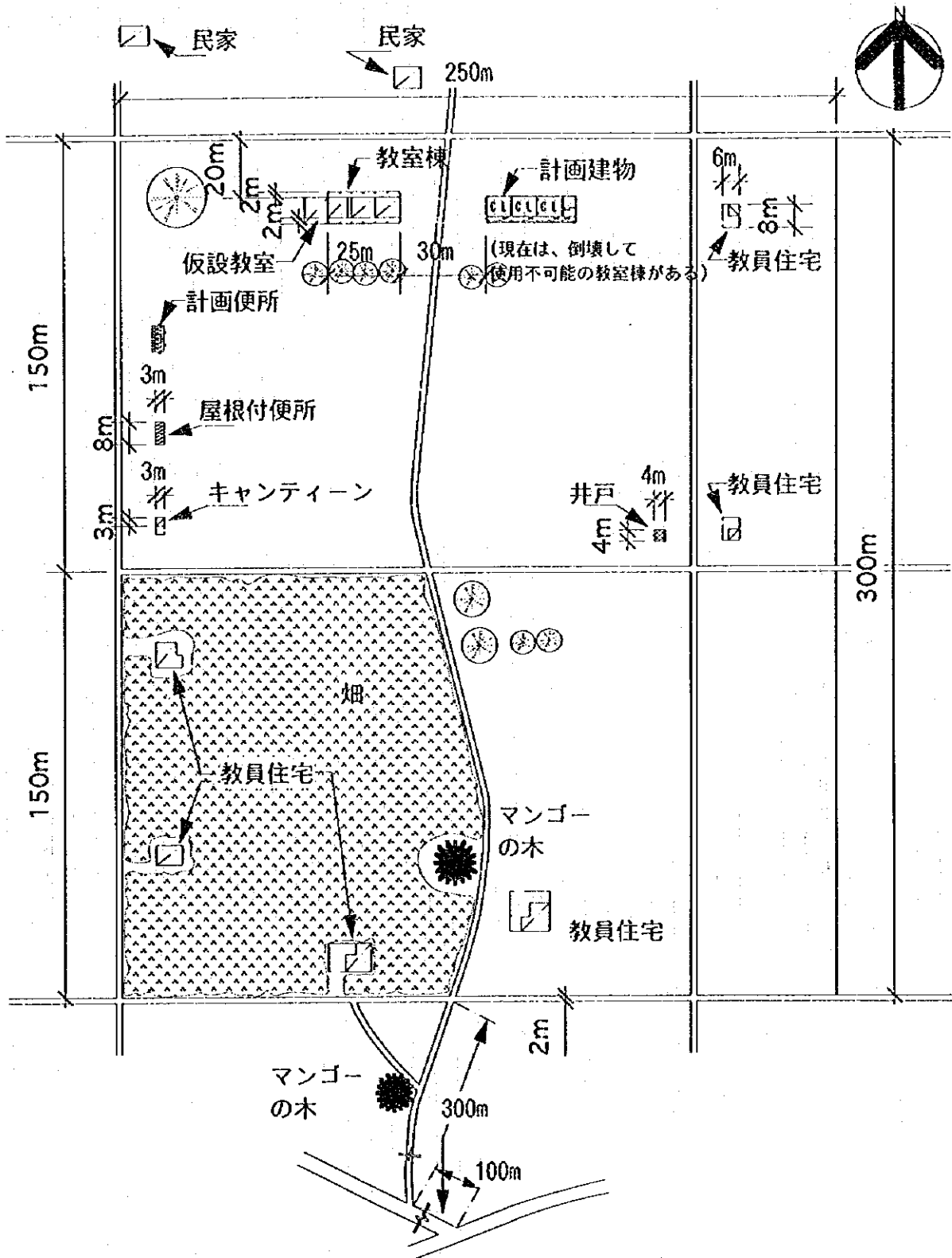

<既存施設>

室名	構造	室数	備考
教室棟	パンコ	2棟(7室)	向かって右側の棟は昨年倒壊して使用できない。現在は4教室が使用できる。 屋根付で、6ブースある。
教員住宅	パンコ	6棟	
トイレ	パンコ	1棟	
便所		4棟	

井戸-1985に掘削した。手動ポンプが設置されている。

<計画施設>

室名	室数
教室数	3室
便所	1棟

計画図

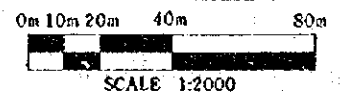

注記) 計画建物の位置については、施工に先立ち監督職員と協議の上、現地にて調整のこと。

現場調査シート

調査日 95年10月2日 担当班 B Sheet No. 34

REF.No. OR01	学校名 SOURGOUBILA						
アクセス	アクセス状況	①車両により運搬可能である。・季節により運搬可能である。・運搬不可能である。					
	距離	・幹線道路 ( N-2 ) より ( ) Km ・ ( ) 町/村より ( ) Km					
サイト状況	土地所有権	①土地所有権が明確である。・土地所有権が不明確である。					
	面積	約 12.0 ha					
	敷地形状	①施設建設に適切である。・プロトタイプの検討により可能である。・不適切である					
	高低差	①フラットである。・高低差はあるが、施設建設に問題ない。・不適である					
	地質	①施設建設に適合である。・ボーリング調査等が必要である。・不適である					
施設概要	校舎 ( 3 棟 )	棟-1		棟-2		棟-3	
		建設主体	・PTA ・他 ( )	・PTA ・他 ( )	・PTA ・他 ( )		
		建設年度	1957	1989	1989		
		構造	・バンコ ・SB造 ・他	・バンコ ・CB造 ・SB造 ・他	・バンコ ・CB造 ・SB造 ・他		
		仕上屋根	・トタン折板 ・薬葺 ・他 ( )	・トタン折板 ・薬葺 ・他 ( )	・トタン折板 ・薬葺 ・他 ( )		
		壁	・バンコ ・モルタル ・CB表シ ・SB表シ ・他	・バンコ ・モルタル ・CB表シ ・SB表シ ・他	・バンコ ・モルタル ・CB表シ ・SB表シ ・他		
		床	・モルタル ・土 ・他	・モルタル ・土 ・他	・モルタル ・土 ・他		
		整備状況	・良好 ・補修を要する ・危険又は不衛生	・良好 ・補修を要する ・危険又は不衛生	・良好 ・補修を要する ・危険又は不衛生		
		教室数	3 教室	1 教室	1 教室		
	教員住宅 ( ) 棟	棟-1		棟-2		棟-3	
		建設主体	・PTA ・他 ( )	・PTA ・他 ( )	・PTA ・他 ( )		
		建設年度	19	19	19		
		構造	・バンコ ・SB造 ・他	・バンコ ・CB造 ・SB造 ・他	・バンコ ・CB造 ・SB造 ・他		
		仕上屋根	・トタン折板 ・薬葺 ・他 ( )	・トタン折板 ・薬葺 ・他 ( )	・トタン折板 ・薬葺 ・他 ( )		
		壁	・バンコ ・モルタル ・CB表シ ・SB表シ ・他	・バンコ ・モルタル ・CB表シ ・SB表シ ・他	・バンコ ・モルタル ・CB表シ ・SB表シ ・他		
		床	・モルタル ・土 ・他	・モルタル ・土 ・他	・モルタル ・土 ・他		
		整備状況	・良好 ・補修を要する ・危険又は不衛生	・良好 ・補修を要する ・危険又は不衛生	・良好 ・補修を要する ・危険又は不衛生		
	キャンティーン	有無	・有	・無			
		USAID	・有	・無			
	便所	構造	・バンコ ・CB造 ・他	・SB造 ・他			
		処理	・浸透式 ・他 ( )				
水源	種別	・井水 ・市水 ・池 ・河川 ・他 ( )					
	位置	・敷地内 ・敷地外 ( ) Km					
	井戸形式	・汲上げ ・ウイング ・足踏み ・不明					
電気の供給	・有 (無)						
同一サイトの同種計画の実施および計画	①有 無						
就学可能人口	・男子 ( ) ・女子 ( ) 合計 ( )						
現有生徒数	290 人						
学級	CP1	CP2	CE1	CF2	CM1	CM2	計
男子	57	30	33	39	-	42	201
女子	25	11	13	16	-	24	89
計	82	41	46	55	-	66	290
現有教員数	5 教員						
備考欄	棟-2 (現1教室・CB造) で現在2教室増築中。 この2教室は「ア」国側の要請の「2教室、増築」の実施であるため当計画の対象外校となる。						

C B造の新教室棟が増築中の為、敷地等は未調査。

増築中の施設は下記の通り。

2教室+倉庫

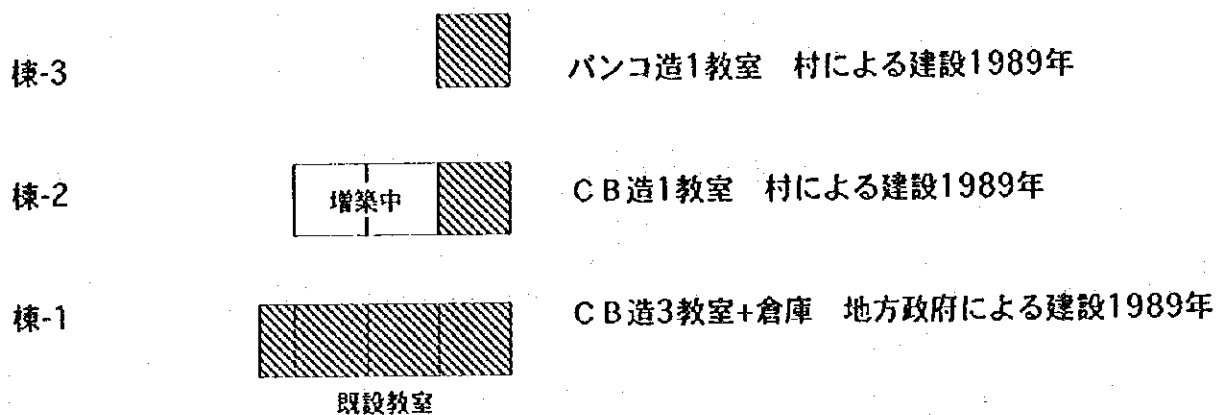

注記) 計画建物の位置については、施工に先立ち監督職員と協議の上、現地にて調整のこと。

現況図

現場調査シート

調査日 95年10月2日  
担当員 B  
Sheet No. 35

REF. No. OR02	学校名 DAMSI							
アクセス	アクセス状況	①車両により運搬可能である。・季節により運搬可能である。・運搬不可能である。						
	距離	・幹線道路( )より( )Km ・( )町/村より( )Km						
サイト状況	土地所有権	・土地所有権が明確である。・土地所有権が不明確である。						
	面積	約 ha						
	敷地形状	①施設建設に適切である。・プロトタイプの検討により可能である。・不適切である						
	高低差	①フラットである。・高低差はあるが、施設建設に問題ない。・不適である						
	地質	①施設建設に適當である。・ボーリング調査等が必要である。・不適である						
施設概要	校舎 (棟)	棟-1			棟-2		棟-3	
		建設主体	・PTA (他) P-4		・PTA ・他( )		・PTA ・他( )	
		建設年度	1995		19		19	
		構造	・バンコ (CB造) ・SB造 他		・バンコ ・CB造 ・SB造 他		・バンコ ・CB造 ・SB造 他	
		仕上 屋根	トタン折板 葺 他( )		トタン折板 葺 他( )		トタン折板 葺 他( )	
		壁	・バンコ (モルタル) ・CB表シ ・SB表シ 他		・バンコ ・モルタル ・CB表シ ・SB表シ 他		・バンコ ・モルタル ・CB表シ ・SB表シ 他	
		床	・モルタル ・土 他		・モルタル ・土 他		・モルタル ・土 他	
		整備状況	・良好 ・補修を要する ・危険又は不衛生		・良好 ・補修を要する ・危険又は不衛生		・良好 ・補修を要する ・危険又は不衛生	
		教室数	3 教室		教室		教室	
		教員住宅 (棟)	棟-1			棟-2		棟-3
	建設主体		・PTA ・他( )		・PTA ・他( )		・PTA ・他( )	
	建設年度		19		19		19	
	構造		・バンコ ・CB造 ・SB造 他		・バンコ ・CB造 ・SB造 他		・バンコ ・CB造 ・SB造 他	
	仕上 屋根		トタン折板 葺 他( )		トタン折板 葺 他( )		トタン折板 葺 他( )	
	壁		・バンコ ・モルタル ・CB表シ ・SB表シ 他		・バンコ ・モルタル ・CB表シ ・SB表シ 他		・バンコ ・モルタル ・CB表シ ・SB表シ 他	
	床		・モルタル ・土 他		・モルタル ・土 他		・モルタル ・土 他	
	整備状況		・良好 ・補修を要する ・危険又は不衛生		・良好 ・補修を要する ・危険又は不衛生		・良好 ・補修を要する ・危険又は不衛生	
	キャンティーン		有 無 ・有		無		無	
	USAID		有 無 ・有		無		無	
	便所	構造	・バンコ ・CB造		・SB造 他			
有 無		・有		・無				
処理		・浸透式 他( )						
水源	種別	・井水 ・市水		・池 ・河川		・他( )		
	位置	・敷地内		・敷地外( Km)				
	井戸形式	・汲上げ		・ウイング		・足踏み 不明		
電気の供給	有 無		有 無					
同一サイトの同種計画の実施および計画	有 無		有 無					
就学可能人口	男子 ( )		女子 ( )		合計 ( )			
現有生徒数	人							
学級	CP1	CP2	CE1	CE2	CM1	CM2	計	
男子								
女子								
計								
現有教員数	教員							
備考欄	・ P 4 によって1995年建設済みであった。建設済み校は等計画対象外となるので、詳細な調査を行なわなかった。							

P4により、CB造の新教室棟が建設済み(1995年)の為、未調査。

施設は下記の通り。

3教室+倉庫

仕上げ 金属屋根

壁は内部がモルタル、外部がモルタル/ペイント

床はペイント

天井無し

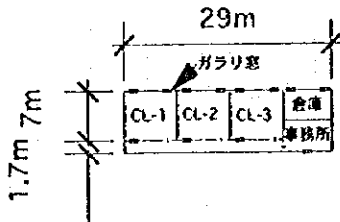

注記) 計画建物の位置については、施工に先立ち監督職員と協議の上、現地にて調整のこと。





現場調査シート

調査日 95年10月2日 担当班 B Sheet No. 36

REF.No. OR03	学校名 SANDOGO									
アクセス	アクセス状況	・車両により運搬可能である。・季節により運搬可能である。⊙運搬不可能である。								
	距離	・幹線道路( )より( )Km・( )町/村より( )Km								
サイト状況	土地所有権	・土地所有権が明確である。・土地所有権が不明確である。								
	面積	約 ha								
	敷地形状	・施設建設に適切である。・プロトタイプの検討により可能である。・不適切である								
	高低差	・フラットである。・高低差はあるが、施設建設に問題ない。・不適である								
	地質	・施設建設に適当である。・ボーリング調査等が必要である。・不適である								
施設概要	校舎 (棟)	棟-1			棟-2		棟-3			
		建設主体	・PTA ・他( )		・PTA ・他( )		・PTA ・他( )			
		建設年度	19		19		19			
		構造	・バンコ		・CB造		・バンコ		・CB造	
			・SB造		・他		・SB造		・他	
		仕上屋根	・トタン折板		・薬葺		・トタン折板		・薬葺	
			・他( )		・他( )		・他( )		・他( )	
		壁	・バンコ		・モルタル		・バンコ		・モルタル	
			・CB表シ		・SB表シ・他		・CB表シ		・SB表シ・他	
		床	・モルタル		・土		・モルタル		・土	
	・他		・他		・モルタル		・土			
	整備状況	・良好 ・補修を要する ・危険又は不衛生		・良好 ・補修を要する ・危険又は不衛生		・良好 ・補修を要する ・危険又は不衛生		・良好 ・補修を要する ・危険又は不衛生		
	教員住宅 (棟)	棟-1			棟-2		棟-3			
		建設主体	・PTA ・他( )		・PTA ・他( )		・PTA ・他( )			
		建設年度	19		19		19			
		構造	・バンコ		・CB造		・バンコ		・CB造	
			・SB造		・他		・SB造		・他	
		仕上屋根	・トタン折板		・薬葺		・トタン折板		・薬葺	
			・他( )		・他( )		・他( )		・他( )	
		壁	・バンコ		・モルタル		・バンコ		・モルタル	
・CB表シ			・SB表シ・他		・CB表シ		・SB表シ・他			
床		・モルタル		・土		・モルタル		・土		
	・他		・他		・モルタル		・土			
整備状況	・良好 ・補修を要する ・危険又は不衛生		・良好 ・補修を要する ・危険又は不衛生		・良好 ・補修を要する ・危険又は不衛生		・良好 ・補修を要する ・危険又は不衛生			
キャンティーン	有無	・有		・無						
	US AID	・有		・無						
	構造	・バンコ		・CB造		・SB造				
便所	有無	・有		・無						
	構造	・バンコ		・CB造		・SB造				
	処理	・浸透式		・他( )						
水源	種別	・井水		・市水		・池				
	位置	・敷地内		・敷地外( )Km						
	井戸形式	・汲上げ		・ウイング		・足踏み				
電気の供給	・有		・無							
同一サイトの同種計画の実施および計画	・有		・無							
就学可能人口	・男子( 181 )		・女子( 182 )		合計( 363 )					
現存生徒数							148人			
学級	CP1	CP2	CE1	CE2	CMI	CM2	計			
男子	26	53			44		123			
女子	9	6			10		25			
計	35	59			54		148			
現存教員数							3教員			
備考欄	・SOURGOURH.A 校長・関係者および村人からの雨による悪路のため、現地へのアクセスは不可能という聞き込みによって、現地調査は断念した。									

アクセス不可能のため、敷地等未調査。

現況図

現場調査シート

調査日 95年9月29日  
担当班 C  
Sheet No. 37

REF. No. OR05	学校名 ZINGUEDOGIHN (備考欄参照)								
アクセス	アクセス状況	・車両により運搬可能である。・季節により運搬可能である。					・運搬不可能である。		
	距離	・幹線道路 ( ) より ( ) Km ・ ( ) 町/村より ( ) Km							
サイト状況	土地所有権	・土地所有権が明確である。・土地所有権が不明確である。							
	面積	約 ha							
	敷地形状	・施設建設に適切である。・プロトタイプの検討により可能である					・不適切である		
	高低差	・フラットである。・高低差はあるが、施設建設に問題ない。					・不適である		
	地質	・施設建設に適合である。・ボーリング調査等が必要である。					・不適である		
施設概要	校舎 (棟)	棟-1		棟-2		棟-3			
		建設主体	・PTA ・他 ( )		・PTA ・他 ( )		・PTA ・他 ( )		
		建設年度	19		19		19		
		構造	・バンコ ・SB造 ・他		・バンコ ・CB造 ・SB造 ・他		・バンコ ・CB造 ・SB造 ・他		
		仕上屋根	・トタン折板 ・薬葺 ・他 ( )		・トタン折板 ・薬葺 ・他 ( )		・トタン折板 ・薬葺 ・他 ( )		
		壁	・バンコ ・モルタル ・CB表シ ・SB表シ ・他		・バンコ ・モルタル ・CB表シ ・SB表シ ・他		・バンコ ・モルタル ・CB表シ ・SB表シ ・他		
		床	・モルタル ・土 ・他		・モルタル ・土 ・他		・モルタル ・土 ・他		
		整備状況	・良好 ・補修を要する ・危険又は不衛生		・良好 ・補修を要する ・危険又は不衛生		・良好 ・補修を要する ・危険又は不衛生		
		教室数	教室		教室		教室		
		教員住宅 (棟)	棟-1		棟-2		棟-3		
			建設主体	・PTA ・他 ( )		・PTA ・他 ( )		・PTA ・他 ( )	
			建設年度	19		19		19	
	構造		・バンコ ・SB造 ・他		・バンコ ・CB造 ・SB造 ・他		・バンコ ・CB造 ・SB造 ・他		
	仕上屋根		・トタン折板 ・薬葺 ・他 ( )		・トタン折板 ・薬葺 ・他 ( )		・トタン折板 ・薬葺 ・他 ( )		
	壁		・バンコ ・モルタル ・CB表シ ・SB表シ ・他		・バンコ ・モルタル ・CB表シ ・SB表シ ・他		・バンコ ・モルタル ・CB表シ ・SB表シ ・他		
	床		・モルタル ・土 ・他		・モルタル ・土 ・他		・モルタル ・土 ・他		
	整備状況		・良好 ・補修を要する ・危険又は不衛生		・良好 ・補修を要する ・危険又は不衛生		・良好 ・補修を要する ・危険又は不衛生		
	キャンティーン		有無	有		無			
	便所		US AID	有		無			
			構造	・バンコ ・CB造 ・他		・SB造 ・他			
			処理	・浸透式 ・他 ( )					
	水源	種別	・井水 ・市水		・池 ・河川		・他 ( )		
		位置	・敷地内		・敷地外 ( Km )				
		井戸形式	・汲上げ		・ウイング		・足踏み ・不明		
電気の供給	有		無						
同一サイトの同種計画の実施および計画	有		無						
就学可能人口	男子 ( )		女子 ( )		合計 ( )				
現有生徒数							人		
学級	CPI	CP2	CE1	CE2	CM1	CM2	計		
男子									
女子									
計									
現有教員数							教員		
備考欄	・新校舎建設済み ・貸問表未回収								

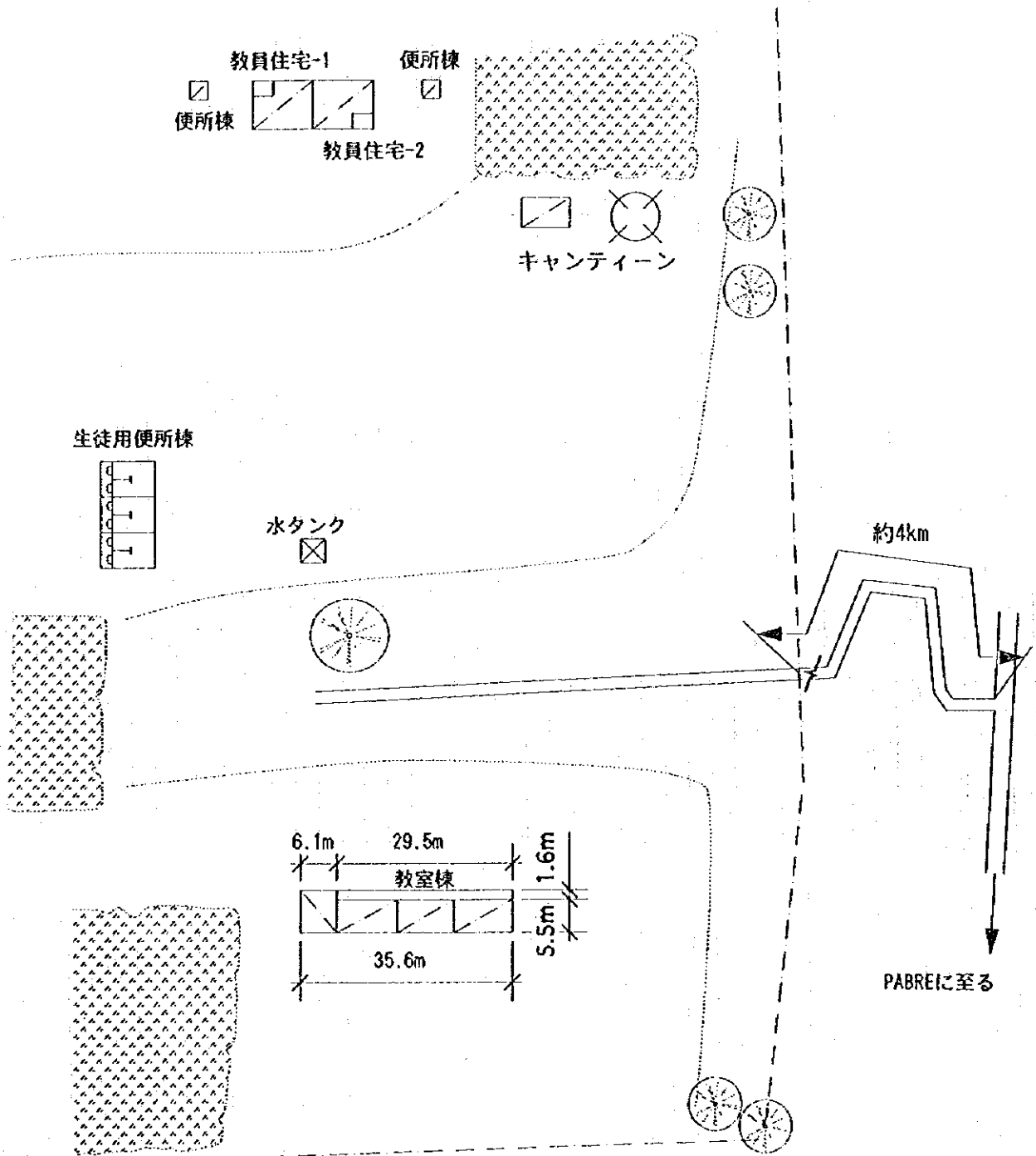

注記) 計画建物の位置については、施工に先立ち監督職員と協議の上、現地にて調整のこと。

教室	構造	室数/タイプ	備考
教室棟 教員住宅	CMB造	3教室+事務所 2棟	世帯の資金により1995年竣工。モルタル、ペイント仕上げ。
生徒数60人(1学年のみ)			

**現況図**

0m 5m 10m 20m 40m

SCALE 1:1000

現場調査シート

調査日 95年10月2日 担当班 C Sheet No. 38

REF. No. OR10	学校名 MOUFIH							
アクセス	アクセス状況 <input checked="" type="checkbox"/> 車両により運搬可能である。・季節により運搬可能である。・運搬不可能である。							
	距離 ・幹線道路 ( N4 ) より ( 15 ) Km ・ ( ) 町/村より ( ) Km							
サイト状況	土地所有権 ・土地所有権が明確である。・土地所有権が不明確である。							
	面積 約 6.0 ha							
	敷地形状 <input checked="" type="checkbox"/> 施設建設に適切である。・プロトタイプの検討により可能である。・不適切である							
	高低差 <input checked="" type="checkbox"/> フラットである。・高低差はあるが、施設建設に問題ない。・不適である							
	地質 <input checked="" type="checkbox"/> 施設建設に適當である。・ボーリング調査等が必要である。・不適である							
施設概要	校舎 ( 2 棟 )	棟-1			棟-2		棟-3	
		建設主体	<input checked="" type="checkbox"/> PTA ・他 ( )		・PTA ・他 ( 政府 )		・PTA ・他 ( )	
		建設年度	19-		1995		19	
		構造	・バンコ <input checked="" type="checkbox"/> CB造 ・SB造 ・他		・バンコ <input checked="" type="checkbox"/> CB造 ・SB造 ・他		・バンコ ・CB造 ・SB造 ・他	
		仕上屋根	<input checked="" type="checkbox"/> トタン折板 ・葉葺 ・他 ( )		<input checked="" type="checkbox"/> トタン折板 ・葉葺 ・他 ( )		<input checked="" type="checkbox"/> トタン折板 ・葉葺 ・他 ( )	
		壁	<input checked="" type="checkbox"/> バンコ ・モルタル ・CB表シ ・SB表シ ・他		<input checked="" type="checkbox"/> バンコ <input checked="" type="checkbox"/> モルタル ・CB表シ ・SB表シ ・他		<input checked="" type="checkbox"/> バンコ ・モルタル ・CB表シ ・SB表シ ・他	
		床	・モルタル <input checked="" type="checkbox"/> 土 ・他		<input checked="" type="checkbox"/> モルタル ・土 ・他		・モルタル ・土 ・他	
		整備状況	・良好 ・補修を要する <input checked="" type="checkbox"/> 危険又は不衛生		・良好 ・補修を要する ・危険又は不衛生		・良好 ・補修を要する ・危険又は不衛生	
		教室数	3 教室		3 教室		教室	
		教員住宅 ( 3 棟 )	棟-1			棟-2		棟-3
	建設主体		<input checked="" type="checkbox"/> PTA ・他 ( )		・PTA ・他 ( )		・PTA ・他 ( )	
	建設年度		19-		19-		19-	
	構造		<input checked="" type="checkbox"/> バンコ ・CB造 ・SB造 ・他		<input checked="" type="checkbox"/> バンコ ・CB造 ・SB造 ・他		<input checked="" type="checkbox"/> バンコ ・CB造 ・SB造 ・他	
	仕上屋根		<input checked="" type="checkbox"/> トタン折板 ・葉葺 ・他 ( )		<input checked="" type="checkbox"/> トタン折板 ・葉葺 ・他 ( )		<input checked="" type="checkbox"/> トタン折板 ・葉葺 ・他 ( )	
	壁		<input checked="" type="checkbox"/> バンコ ・モルタル ・CB表シ ・SB表シ ・他		<input checked="" type="checkbox"/> バンコ ・モルタル ・CB表シ ・SB表シ ・他		<input checked="" type="checkbox"/> バンコ ・モルタル ・CB表シ ・SB表シ ・他	
床	・モルタル <input checked="" type="checkbox"/> 土 ・他		<input checked="" type="checkbox"/> モルタル <input checked="" type="checkbox"/> 土 ・他		・モルタル <input checked="" type="checkbox"/> 土 ・他			
整備状況	・良好 ・補修を要する <input checked="" type="checkbox"/> 危険又は不衛生		・良好 ・補修を要する <input checked="" type="checkbox"/> 危険又は不衛生		・良好 ・補修を要する ・危険又は不衛生			
キャンティーン	有無		<input checked="" type="checkbox"/> 有		・無			
	US AID		<input checked="" type="checkbox"/> 有		・無			
	構造	<input checked="" type="checkbox"/> バンコ ・CB造		・SB造 ・他				
便所	有無	・有		<input checked="" type="checkbox"/> 無				
	構造	・バンコ ・CB造		・SB造 ・他				
	処理	・浸透式 ・他 ( )						
水源	種別	<input checked="" type="checkbox"/> 井水 ・市水		・池 ・河川		・他 ( )		
	位置	・敷地内 <input checked="" type="checkbox"/> 敷地外		1 Km)				
	井戸形式	<input checked="" type="checkbox"/> 汲上げ		・ウイング ・足踏み		・不明		
電気の供給	・有		・無					
同一サイトの同種計画の実施および計画	<input checked="" type="checkbox"/> 有		・無					
就学可能人口	・男子 ( )		・女子 ( )		合計 ( 不明 )			
現有生徒数	110 人							
学級	CP1	CP2	CE1	CE2	CM1	CM2	計	
男子	-	21	-	-	24	12	57	
女子	-	26	-	-	17	10	53	
計	-	47	-	-	41	22	110	
現有教員数	3 教員							
備考欄								

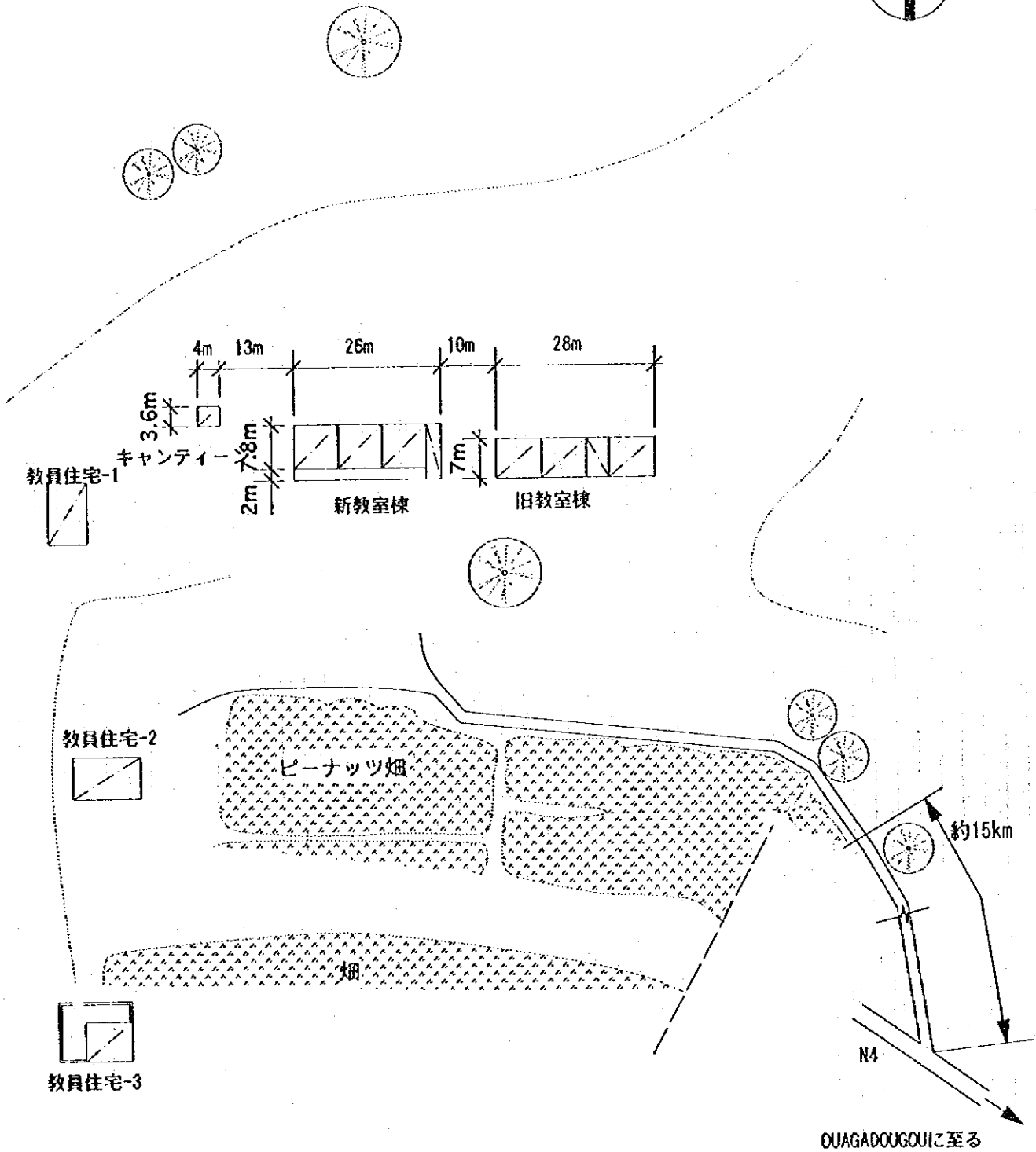

注記) 計画建物の位置については、施工に先立ち監督職員と協議の上、現地にて調整のこと。

教室	構造	実数/タイプ	備考
旧教室棟	バンコ造	1教室+倉庫	取り壊し予定。モルタル、ペイント仕上げ。
新教室棟	CH2造	1教室+倉庫	1995年完成。
教員住宅		1棟	

現況図

0m 5m 10m 20m 40m



SCALE 1:1000

現場調査シート

調査日 95年9月29日 担当 担当者 C Sheet No. 39

REF. No. OC16	学校名 TANGSEGHIN (備考欄参照)									
アクセス	アクセス状況	・車両により運搬可能である。・季節により運搬可能である。					・運搬不可能である。			
	距離	・幹線道路 ( ) より ( ) Km ・ ( ) 町/村より ( ) Km								
サイト状況	土地所有権	・土地所有権が明確である。・土地所有権が不明確である。								
	面積	約 ha								
	敷地形状	・施設建設に適切である。・プロトタイプの検討により可能である					・不適切である			
	高低差	・フラットである。・高低差はあるが、施設建設に問題ない。					・不適である			
	地質	・施設建設に適當である。・ボーリング調査等が必要である。					・不適である			
施設概要	校舎 (棟)	棟-1		棟-2		棟-3				
		建設主体	・PTA ・他 ( )		・PTA ・他 ( )		・PTA ・他 ( )			
		建設年度	19		19		19			
		構造	・バンコ		・CB造		・バンコ		・CB造	
			・SB造		・他		・SB造		・他	
		仕上屋根	・トタン折板		・藁葺		・トタン折板		・藁葺	
			・他 ( )		・他 ( )		・他 ( )		・他 ( )	
		壁	・バンコ		・モルタル		・バンコ		・モルタル	
			・CB表シ		・SB表シ・他		・CB表シ		・SB表シ・他	
		床	・モルタル		・土		・モルタル		・土	
			・他		・他		・他		・他	
		整備状況	・良好 ・補修を要する ・危険又は不衛生		・良好 ・補修を要する ・危険又は不衛生		・良好 ・補修を要する ・危険又は不衛生		・良好 ・補修を要する ・危険又は不衛生	
	教室数	教室		教室		教室		教室		
	教員住宅 (棟)	棟-1		棟-2		棟-3				
		建設主体	・PTA ・他 ( )		・PTA ・他 ( )		・PTA ・他 ( )			
		建設年度	19		19		19			
		構造	・バンコ		・CB造		・バンコ		・CB造	
			・SB造		・他		・SB造		・他	
		仕上屋根	・トタン折板		・藁葺		・トタン折板		・藁葺	
			・他 ( )		・他 ( )		・他 ( )		・他 ( )	
		壁	・バンコ		・モルタル		・バンコ		・モルタル	
			・CB表シ		・SB表シ・他		・CB表シ		・SB表シ・他	
		床	・モルタル		・土		・モルタル		・土	
			・他		・他		・他		・他	
整備状況		・良好 ・補修を要する ・危険又は不衛生		・良好 ・補修を要する ・危険又は不衛生		・良好 ・補修を要する ・危険又は不衛生		・良好 ・補修を要する ・危険又は不衛生		
キャンティーン	有 無	・有		・無						
USAID	有 無	・有		・無						
便所	構造	・バンコ		・CB造		・SB造		・他		
	有 無	・有		・無						
	処理	・バンコ		・CB造		・SB造		・他		
水源	種別	・井水		・市水		・池		・河川		
	位置	・敷地内		・敷地外 ( ) Km						
	井戸形式	・汲上げ		・ウイング		・足踏み		・不明		
電気供給	有 無	・有		・無						
同一サイトの同種計画の実施および計画	有 無	・有		・無						
就学可能人口	・男子 ( )		・女子 ( )		合計 ( )					
現有生徒数								人		
学級	CP1	CP2	CE1	CE2	CM1	CM2	計			
男子										
女子										
計										
現有教員数								教員		
備考欄	・新校舎建設中 (NGO)									
	・質問表未回収									

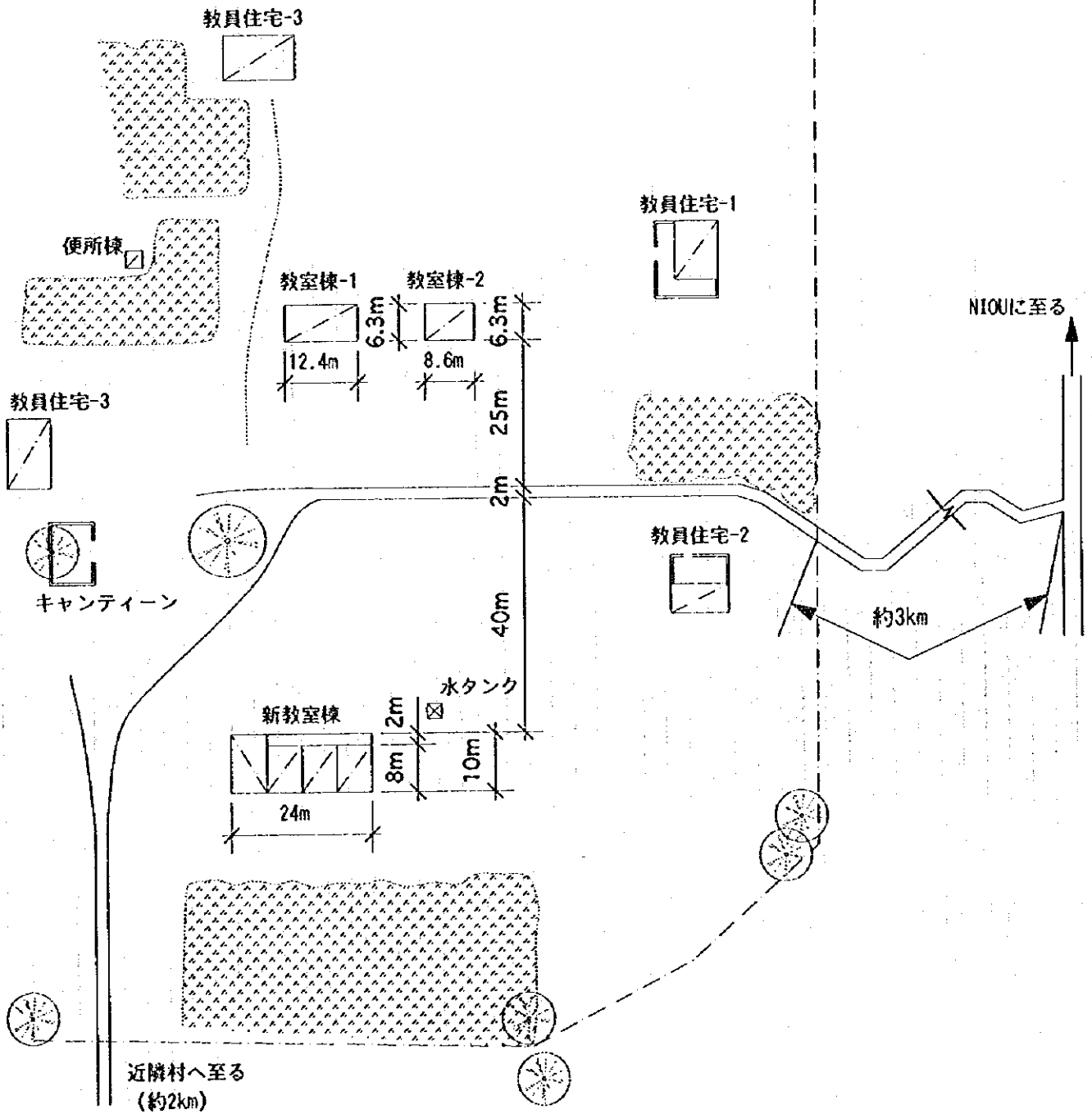

注記) 計画建物の位置については、施工に先立ち監督職員と協議の上、現地にて調整のこと。

教室	構造	室数/タイプ	備考
教室棟-1	パンコ造	1教室	1981年竣工。
教室棟-2	パンコ造	1教室	1981年竣工。
新教室棟	CMS造	3教室+倉庫	NSC組保(FEER)による援助。工事中。
教師住宅		1棟	

生徒数 100人 教員数 1人 井戸無し

**現況図**

0m 5m 10m 20m 40m

SCALE 1:1000



現場調査シート

調査日 95年9月29日  
担当 B  
Sheet No. 40

REF.No. OC17	学校名 GOUPILA						
アクセス	アクセス状況	①車両により運搬可能である。・季節により運搬可能である。・運搬不可能である。					
	距離	・幹線道路( )より( )Km・( )町/村より( )Km					
サイト状況	土地所有権	・土地所有権が明確である。・土地所有権が不明確である。					
	面積	約 ha					
	敷地形状	①施設建設に適切である。・プロトタイプの検討により可能である。・不適切である					
	高低差	①フラットである。・高低差はあるが、施設建設に問題ない。・不適である					
施設概要	地質	①施設建設に適当である。・ボーリング調査等が必要である。・不適である					
	校舎 (棟)	棟-1		棟-2		棟-3	
	建設主体	・PTA ・他( P4 )		・PTA ・他( )		・PTA ・他( )	
	建設年度	1995		19		19	
	構造	・バンコ ・SB造 ・他		・バンコ ・CB造 ・SB造 ・他		・バンコ ・CB造 ・SB造 ・他	
	仕上屋根	・トタン折板 ・藁葺 ・他( )		・トタン折板 ・藁葺 ・他( )		・トタン折板 ・藁葺 ・他( )	
	壁	・バンコ ・モルタル ・CB表シ ・SB表シ ・他		・バンコ ・モルタル ・CB表シ ・SB表シ ・他		・バンコ ・モルタル ・CB表シ ・SB表シ ・他	
	床	・モルタル ・土 ・他		・モルタル ・土 ・他		・モルタル ・土 ・他	
	整備状況	・良好 ・補修を要する ・危険又は不衛生		・良好 ・補修を要する ・危険又は不衛生		・良好 ・補修を要する ・危険又は不衛生	
	教室数	3 教室		教室		教室	
	教員住宅 (棟)	棟-1		棟-2		棟-3	
	建設主体	・PTA ・他( )		・PTA ・他( )		・PTA ・他( )	
	建設年度	19		19		19	
	構造	・バンコ ・CB造 ・SB造 ・他		・バンコ ・CB造 ・SB造 ・他		・バンコ ・CB造 ・SB造 ・他	
	仕上屋根	・トタン折板 ・藁葺 ・他( )		・トタン折板 ・藁葺 ・他( )		・トタン折板 ・藁葺 ・他( )	
	壁	・バンコ ・モルタル ・CB表シ ・SB表シ ・他		・バンコ ・モルタル ・CB表シ ・SB表シ ・他		・バンコ ・モルタル ・CB表シ ・SB表シ ・他	
	床	・モルタル ・土 ・他		・モルタル ・土 ・他		・モルタル ・土 ・他	
	整備状況	・良好 ・補修を要する ・危険又は不衛生		・良好 ・補修を要する ・危険又は不衛生		・良好 ・補修を要する ・危険又は不衛生	
	キャンティーン	有無 ・有 ・無		有無 ・有 ・無		有無 ・有 ・無	
	USAID	有無 ・有 ・無		有無 ・有 ・無		有無 ・有 ・無	
	構造	・バンコ ・CB造 ・SB造 ・他		・バンコ ・CB造 ・SB造 ・他		・バンコ ・CB造 ・SB造 ・他	
	便所	有無 ・有 ・無		有無 ・有 ・無		有無 ・有 ・無	
	構造	・バンコ ・CB造 ・SB造 ・他		・バンコ ・CB造 ・SB造 ・他		・バンコ ・CB造 ・SB造 ・他	
	処理	・浸透式 ・他( )		・浸透式 ・他( )		・浸透式 ・他( )	
水源	種別	・井水 ・市水 ・池 ・河川 ・他( )					
	位置	・敷地内 ・敷地外( Km)					
	井戸形式	・汲上げ ・ウイング ・足踏み ・不明					
電気の供給	・有 ・無						
同一サイトの同種計画の実施および計画	・有 ・無						
就学可能人口	・男子( ) ・女子( ) 合計( )						
現有生徒数	人						
学級	CP1	CP2	CE1	CE2	CM1	CM2	計
男子							
女子							
計							
現有教員数	教員						
備考欄	・95年、P4により完成されていたため、調査対象外である。 ・質問表は未回収。						

P4により、CB造の新教室棟が建設済み（1995年）の為、未調査。  
アクセス不可能のため、敷地等未調査。

現況図

現場調査シート

調査日 95年9月29日  
 担当者 A  
 Sheet No. 41

REF.No. OAD2	学校名 GOUE						
アクセス	アクセス状況	○車両により運搬可能である。・季節により運搬可能である。 ○運搬不可能である。					
	距離	・幹線道路 ( N3 ) より ( 10 ) Km ・ ( Ziniare ) 町/村より ( 10 ) Km					
サイト状況	土地所有権	・土地所有権が明確である。 ・土地所有権が不明確である。					
	面積	約 ha					
	敷地形状	○施設建設に適切である。 ・プロトタイプの検討により可能である ・不適切である					
	高低差	○フラットである。 ・高低差はあるが、施設建設に問題ない。 ・不適である					
	地質	・施設建設に適當である。 ・ボーリング調査等が必要である。 ・不適である					
施設概要	校舎 (棟)	棟-1			棟-2		棟-3
		建設主体	・PTA ・他 ( )		・PTA ・他 ( )		・PTA ・他 ( )
		建設年度	19		19		19
		構造	・バンコ ・CB造		・バンコ ・CB造		・バンコ ・CB造
			・SB造 ・他		・SB造 ・他		・SB造 ・他
		仕上屋根	・トタン折板 ・藁葺		・トタン折板 ・藁葺		・トタン折板 ・藁葺
			・他 ( )		・他 ( )		・他 ( )
		壁	・バンコ ・モルタル		・バンコ ・モルタル		・バンコ ・モルタル
			・CB表シ ・SB表シ ・他		・CB表シ ・SB表シ ・他		・CB表シ ・SB表シ ・他
		床	・モルタル ・土 ・他		・モルタル ・土 ・他		・モルタル ・土 ・他
	・良好 ・補修を要する ・危険又は不衛生		・良好 ・補修を要する ・危険又は不衛生		・良好 ・補修を要する ・危険又は不衛生		
	教室数	教室		教室		教室	
	教員住宅 (棟)	棟-1			棟-2		棟-3
		建設主体	・PTA ・他 ( )		・PTA ・他 ( )		・PTA ・他 ( )
		建設年度	19		19		19
		構造	・バンコ ・CB造		・バンコ ・CB造		・バンコ ・CB造
			・SB造 ・他		・SB造 ・他		・SB造 ・他
		仕上屋根	・トタン折板 ・藁葺		・トタン折板 ・藁葺		・トタン折板 ・藁葺
			・他 ( )		・他 ( )		・他 ( )
		壁	・バンコ ・モルタル		・バンコ ・モルタル		・バンコ ・モルタル
・CB表シ ・SB表シ ・他			・CB表シ ・SB表シ ・他		・CB表シ ・SB表シ ・他		
床		・モルタル ・土 ・他		・モルタル ・土 ・他		・モルタル ・土 ・他	
	・良好 ・補修を要する ・危険又は不衛生		・良好 ・補修を要する ・危険又は不衛生		・良好 ・補修を要する ・危険又は不衛生		
キャンティーン	有 無	・有	・無				
US AID	有 無	・有	・無				
便所	構造	・バンコ ・CB造		・SB造 ・他			
	構造	・バンコ ・CB造		・SB造 ・他			
	処理	・浸透式 ・他 ( )					
水源	種別	・井水 ・市水		・池 ・河川 ・他 ( )			
	位置	・敷地内		・敷地外 ( Km )			
	井戸形式	・汲上げ		・ウイング ・足踏み ・不明			
電気の供給	・有		・無				
同一サイトの同種計画の実施および計画	・有		・無				
就学可能人口	・男子 ( )		・女子 ( )		合計 ( )		
現有生徒数	人						
学級	CP1	CP2	CE1	CE2	CM1	CM2	計
男子							
女子							
計							
現有教員数	教員						
備考欄	・村民に案内されたサイトには既設校がなく、調査対象外の新設校であることを確認した。						

村民に案内されたサイトには既設校がなく、学校予定地2箇所調査するも、新設予定地が確定されていないため敷地等については未調査。

現況図

現場調査シート

調査日 95年9月29日  
担当員 B  
Sheet No. 42

REF. No.	学校名								
OAD4	MOENIENGA								
アクセス	アクセス状況	①車両により運搬可能である。・季節により運搬可能である。					・運搬不可能である。		
	距離	・幹線道路 ( ) より ( ) Km ・ ( ) 町/村より ( ) Km							
サイト状況	土地所有権	・土地所有権が明確である。・土地所有権が不明確である。							
	面積	約 5.0 ha							
	敷地形状	①施設建設に適切である。・プロトタイプの検討により可能である					・不適切である		
	高低差	①フラットである。・高低差はあるが、施設建設に問題ない。					・不適である		
	地質	・施設建設に適當である。・ボーリング調査等が必要である。					・不適である		
施設概要	校舎 (棟)	棟-1		棟-2		棟-3			
		建設主体	・PTA ・他 ( )		・PTA ・他 ( )		・PTA ・他 ( )		
		建設年度	19		19		19		
		構造	・バンコ ・CB造 ・SB造 ・他		・バンコ ・CB造 ・SB造 ・他		・バンコ ・CB造 ・SB造 ・他		
		仕上屋根	・トタン折板 ・藁葺 ・他 ( )		・トタン折板 ・藁葺 ・他 ( )		・トタン折板 ・藁葺 ・他 ( )		
		壁	・バンコ ・モルタル ・CB表シ ・SB表シ ・他		・バンコ ・モルタル ・CB表シ ・SB表シ ・他		・バンコ ・モルタル ・CB表シ ・SB表シ ・他		
		床	・モルタル ・土 ・他		・モルタル ・土 ・他		・モルタル ・土 ・他		
		整備状況	・良好 ・補修を要する ・危険又は不衛生		・良好 ・補修を要する ・危険又は不衛生		・良好 ・補修を要する ・危険又は不衛生		
		教室数	教室		教室		教室		
		教員住宅 (棟)	棟-1		棟-2		棟-3		
	建設主体		・PTA ・他 ( )		・PTA ・他 ( )		・PTA ・他 ( )		
	建設年度		19		19		19		
	構造		・バンコ ・CB造 ・SB造 ・他		・バンコ ・CB造 ・SB造 ・他		・バンコ ・CB造 ・SB造 ・他		
	仕上屋根		・トタン折板 ・藁葺 ・他 ( )		・トタン折板 ・藁葺 ・他 ( )		・トタン折板 ・藁葺 ・他 ( )		
	壁		・バンコ ・モルタル ・CB表シ ・SB表シ ・他		・バンコ ・モルタル ・CB表シ ・SB表シ ・他		・バンコ ・モルタル ・CB表シ ・SB表シ ・他		
	床		・モルタル ・土 ・他		・モルタル ・土 ・他		・モルタル ・土 ・他		
	整備状況		・良好 ・補修を要する ・危険又は不衛生		・良好 ・補修を要する ・危険又は不衛生		・良好 ・補修を要する ・危険又は不衛生		
	キャンティーン		有無	・有		・無			
			US AID	・有		・無			
		構造	・バンコ ・CB造		・SB造 ・他				
便所		・有		・無					
水源	種類	・井水 ・市水		・池 ・河川		・他 ( )			
	位置	・敷地内		・敷地外 ( Km)					
	井戸形式	・汲上げ		・ウイング		・足踏み ・不明			
電気の供給	・有		・無						
同一サイトの同種計画の実施および計画	・有		・無						
就学可能人口	男子 ( )		女子 ( )		合計 ( )				
現有生徒数							人		
学級	CP1	CP2	CE1	CE2	CM1	CM2	計		
男子									
女子									
計									
現有教員数							教員		
備考欄	・村民に案内されたサイトには既設校がなく、調査対象外の新設校であることを確認した。								

村民に案内されたサイトには既存校舎がなく、調査外の  
新設校であることを確認したため、敷地等未調査。

現況図

現場調査シート

調査日 95年9月29日  
担当員 B  
Sheet No. 43

REF.No. OAD6	学校名 GASKE								
アクセス	アクセス状況	①車道により運搬可能である。・季節により運搬可能である。・運搬不可能である。							
	距離	・幹線道路( )より( )Km ・(GOUNANA)町/村より(7)Km							
サイト状況	土地所有権	・土地所有権が明確である。・土地所有権が不明確である。							
	面積	約 ha							
	敷地形状	・施設建設に適切である。・プロトタイプの検討により可能である。・不適切である							
	高低差	・フラットである。・高低差はあるが、施設建設に問題ない。・不適である							
	地質	・施設建設に適合である。・ボーリング調査等が必要である。・不適である							
	施設概要	校舎 (棟)	棟-1		棟-2		棟-3		
建設主体			・PTA ・他( )		・PTA ・他( )		・PTA ・他( )		
建設年度			19		19		19		
構造			・バンコ ・CB造 ・SB造 ・他		・バンコ ・CB造 ・SB造 ・他		・バンコ ・CB造 ・SB造 ・他		
			・トタン折板 ・薬葺 ・他( )		・トタン折板 ・薬葺 ・他( )		・トタン折板 ・薬葺 ・他( )		
壁			・バンコ ・モルタル ・CB表シ ・SB表シ ・他		・バンコ ・モルタル ・CB表シ ・SB表シ ・他		・バンコ ・モルタル ・CB表シ ・SB表シ ・他		
			・モルタル ・土 ・他		・モルタル ・土 ・他		・モルタル ・土 ・他		
床			・良好 ・補修を要する ・危険又は不衛生		・良好 ・補修を要する ・危険又は不衛生		・良好 ・補修を要する ・危険又は不衛生		
			教室数		教室		教室		
教員住宅 (棟)			棟-1		棟-2		棟-3		
			建設主体	・PTA ・他( )		・PTA ・他( )		・PTA ・他( )	
			建設年度	19		19		19	
		構造	・バンコ ・CB造 ・SB造 ・他		・バンコ ・CB造 ・SB造 ・他		・バンコ ・CB造 ・SB造 ・他		
			・トタン折板 ・薬葺 ・他( )		・トタン折板 ・薬葺 ・他( )		・トタン折板 ・薬葺 ・他( )		
		壁	・バンコ ・モルタル ・CB表シ ・SB表シ ・他		・バンコ ・モルタル ・CB表シ ・SB表シ ・他		・バンコ ・モルタル ・CB表シ ・SB表シ ・他		
			・モルタル ・土 ・他		・モルタル ・土 ・他		・モルタル ・土 ・他		
		床	・良好 ・補修を要する ・危険又は不衛生		・良好 ・補修を要する ・危険又は不衛生		・良好 ・補修を要する ・危険又は不衛生		
			教室数		教室		教室		
		キャンティーン	有無	・有		・無			
			US AID	・有		・無			
			構造	・バンコ ・CB造		・SB造 ・他			
便所		有無	・有		・無				
		構造	・バンコ ・CB造		・SB造 ・他				
		処理	・浸透式 ・他( )						
水源	種別	・井水 ・市水		・池 ・河川		・他( )			
	位置	・敷地内		・敷地外( )Km					
	井戸形式	・汲上げ		・ウイング		・足踏み ・不明			
電気の供給	・有		・無						
同一サイトの同種計画の実施および計画	・有		・無						
就学可能人口	・男子( )		・女子( )		合計( )				
現有生徒数	人								
学級	CP1	CP2	CE1	CE2	CM1	CM2	計		
男子									
女子									
計									
現有教員数	教員								
備考欄	・村民に案内されたサイトには既設校がなく、調査対象外の新設校であることを確認した。 ・サイト周辺に"GASKE DAM PROJECT"、"GASKE NURSERY PROJECT"が完成していた。								

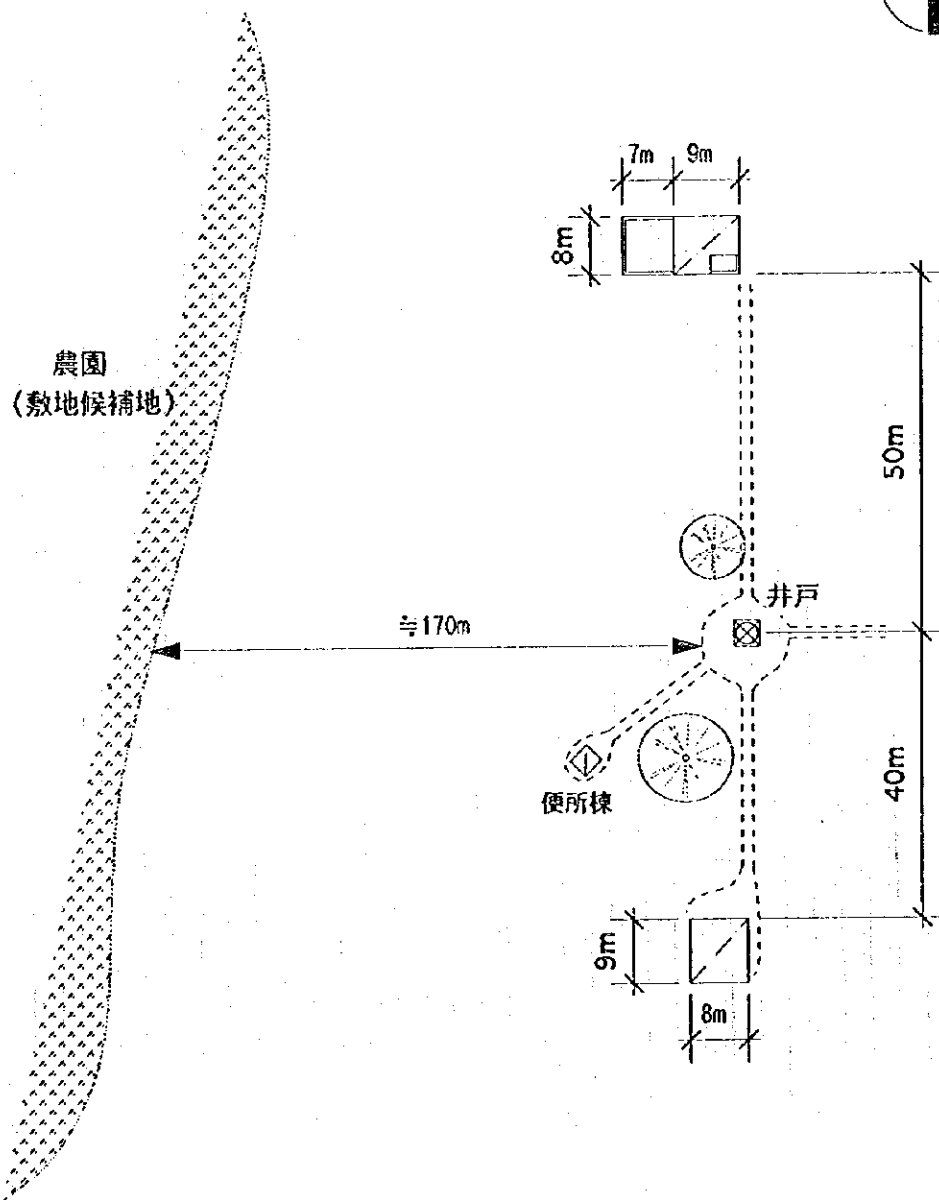

注記) 計画建物の位置については、施工に先立ち監督職員と協議の上、現地にて調整のこと。

既存校はなく、新設対象校となる。  
 村民からの聞き取り内容を以下に記す。  
 1. 近くに広大な“GASKE'S DAM”が、89年に完成した。  
 2. 敷地候補地の近くの施設としては、“GASKE NURSERY”がある。この施設は1995年に国連の F.E.N.U.(米國からの支援が主体)により建設された。

## 現況図

0m 5m 10m 20m 40m



SCALE 1:1000