

サイト周辺図

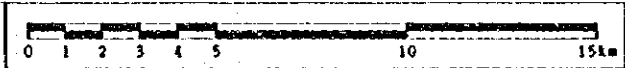

MOUHOUN

MR02 Bolomakoté



①

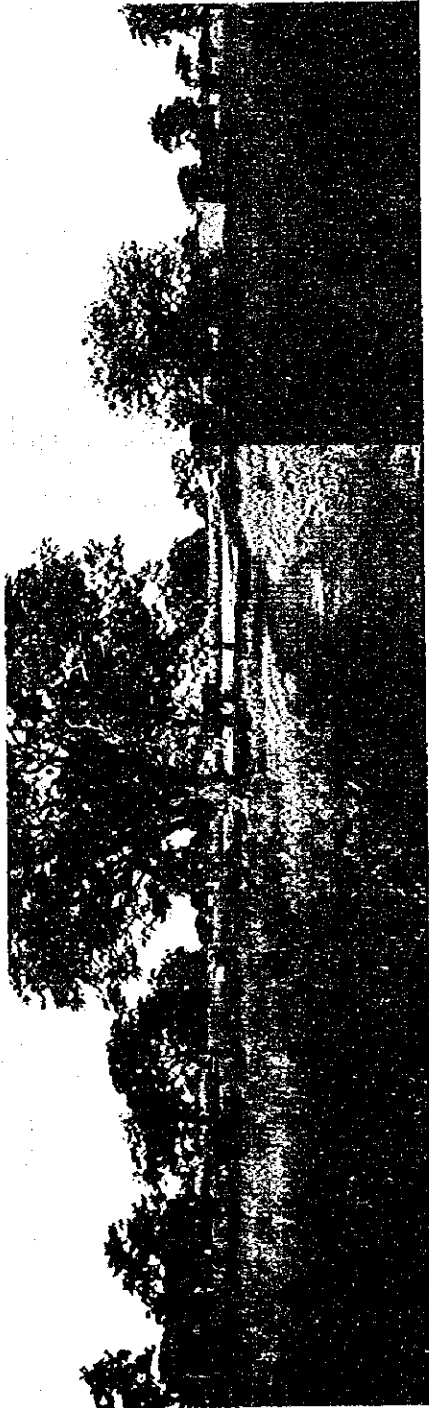

②



③

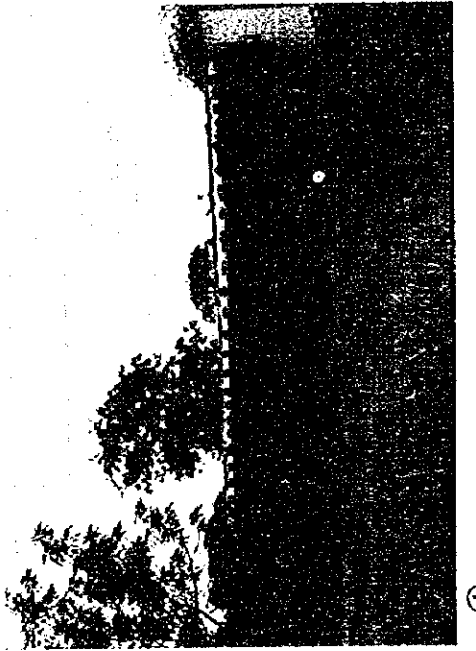

④



⑤

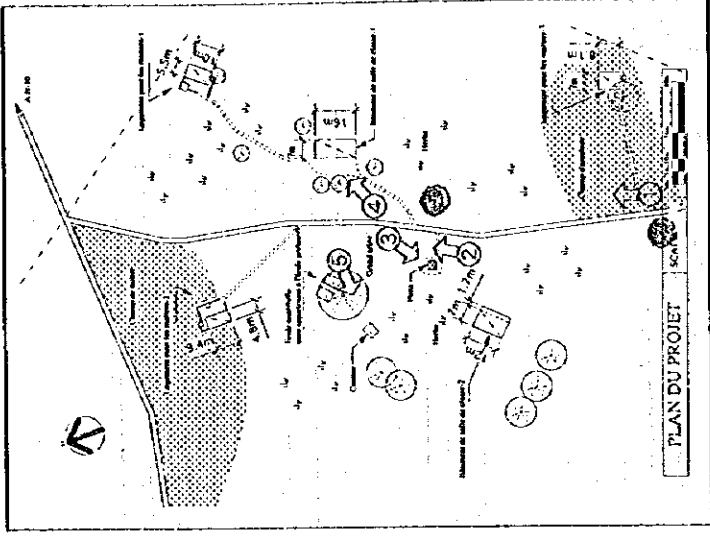

MR02 MOUHOUN
Bolomakoté

現場調査シート

調査日 95年9月27日
担当班 B
Sheet No. 15

REF.No. MR02	学校名 BOLOMAKOTE								
アクセス	アクセス状況	○車両により運搬可能である。・季節により運搬可能である。・運搬不可能である。							
	距離	幹線道路 (N-10) より (24) Km ・ () 町/村より () Km							
サイト状況	土地所有権	○土地所有権が明確である。・土地所有権が不明確である。							
	面積	約 5.0 ha							
	敷地形状	○施設建設に適切である。・プロトタイプの検討により可能である。・不適切である							
	高低差	○フラットである。・高低差はあるが、施設建設に問題ない。・不適である							
	地質	○施設建設に適當である。・ボーリング調査等が必要である。・不適である							
施設概要	校舎 (1 棟)	棟-1		棟-2		棟-3			
		建設主体	○PTA ・他 ()		・PTA ・他 ()		・PTA ・他 ()		
		建設年度	1985		19		19		
		構造	○バンコ ・SB造 ・他		・バンコ ・CB造 ・SB造 ・他		・バンコ ・CB造 ・SB造 ・他		
		仕上屋根	○トタン折板 ・藁葺 ・他 ()		・トタン折板 ・藁葺 ・他 ()		・トタン折板 ・藁葺 ・他 ()		
		壁	○バンコ ・モルタル ・CB表シ ・SB表シ ・他		・バンコ ・モルタル ・CB表シ ・SB表シ ・他		・バンコ ・モルタル ・CB表シ ・SB表シ ・他		
		床	・モルタル ○土 ・他		・モルタル ・土 ・他		・モルタル ・土 ・他		
		整備状況	・良好 ・補修を要する ○危険又は不衛生		・良好 ・補修を要する ・危険又は不衛生		・良好 ・補修を要する ・危険又は不衛生		
		教室数	2 教室		教室		教室		
		教員住宅 (3 棟)	棟-1		棟-2		棟-3		
	建設主体		○PTA ・他 ()		○PTA ・他 ()		○PTA ・他 ()		
	建設年度		1995		1992		1985		
	構造		○バンコ ・SB造 ・他		○バンコ ・CB造 ・SB造 ・他		○バンコ ・CB造 ・SB造 ・他		
	仕上屋根		○トタン折板 ・藁葺 ・他 ()		○トタン折板 ・藁葺 ・他 ()		○トタン折板 ・藁葺 ・他 ()		
	壁		○バンコ ・モルタル ・CB表シ ・SB表シ ・他		○バンコ ・モルタル ・CB表シ ・SB表シ ・他		○バンコ ・モルタル ・CB表シ ・SB表シ ・他		
	床		・モルタル ○土 ・他		・モルタル ○土 ・他		・モルタル ○土 ・他		
	整備状況		○良好 ・補修を要する ・危険又は不衛生		○良好 ・補修を要する ・危険又は不衛生		○良好 ・補修を要する ○危険又は不衛生		
	キャンティーン		有無	○有		・無			
			US AID	○有		・無			
		構造	○バンコ ・CB造		・SB造 ・他				
便所		有無		○有					
水源	種類	○井水 ・市水		・池 ・河川		・他 ()			
	位置	○敷地内		・敷地外 (Km)					
	井戸形式	○汲上げ		・ウイング ・足踏み		・不明			
	電気供給	・有		○無					
同一サイトの同種計画の実施および計画									
就学可能人口									
・男子 (161) ・女子 (157) 合計 (318)									
現有生徒数									
106 人									
学級	CP1	CP2	CE1	CE2	CM1	CM2	計		
男子		37		32			69		
女子		22		15			37		
計		59		47			106		
現有教員数									
2 教員									
備考欄									
SB構造の2教室が1990年に建設着工されたが、現在、村の資金難のため中断、放置されている。									

To N-10

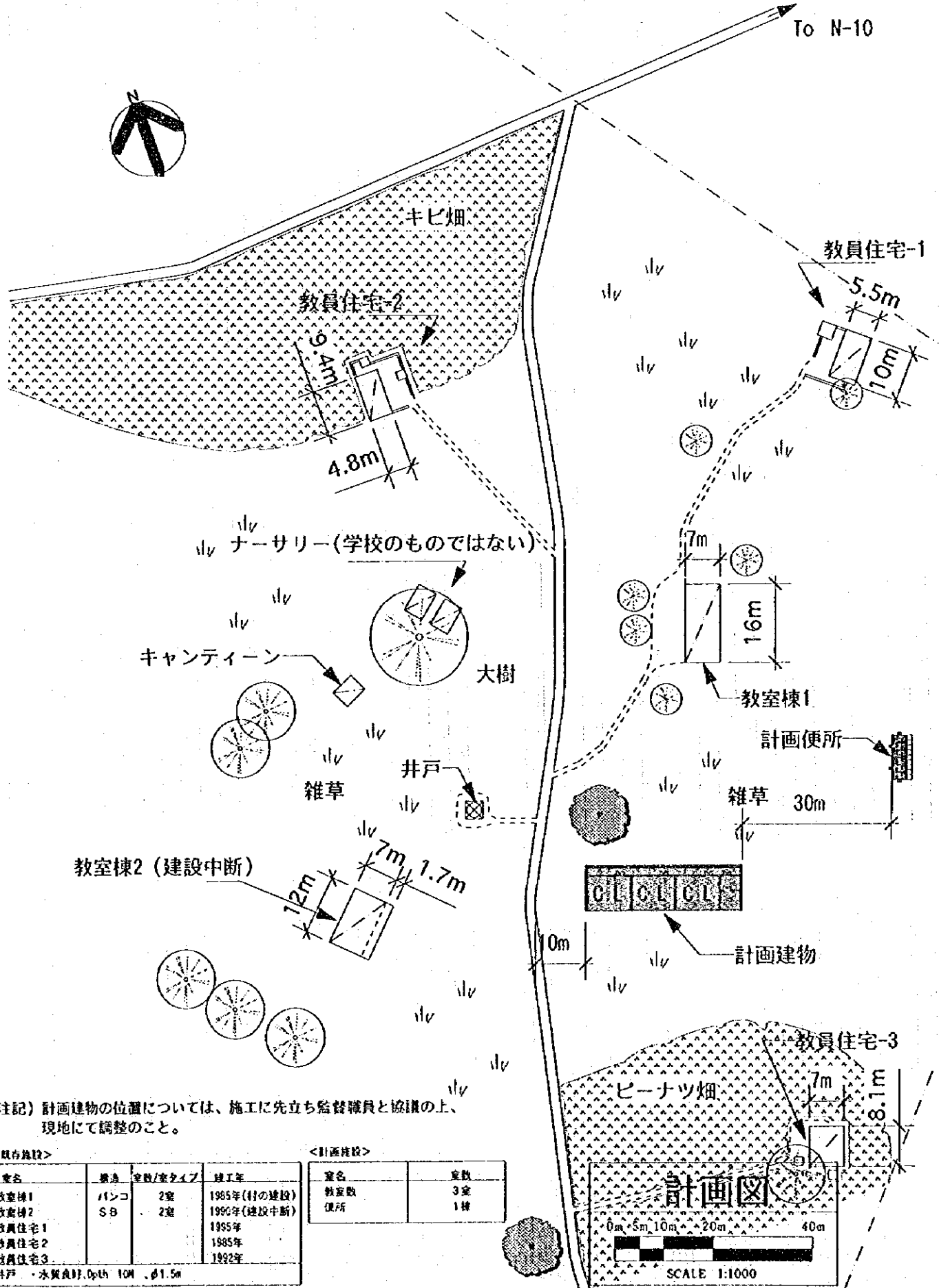

注記) 計画建物の位置については、施工に先立ち監督職員と協議の上、現地にて調整のこと。

<既存施設>

室名	構造	室数/室タイプ	竣工年
教室棟1	バィンコ	2室	1985年(村の建設)
教室棟2	S.B	2室	1990年(建設中断)
教員住宅1			1985年
教員住宅2			1985年
教員住宅3			1992年
井戸・水質良好、Depth 10M、φ1.5m			

<計画施設>

室名	室数
教室棟	3室
便所	1棟

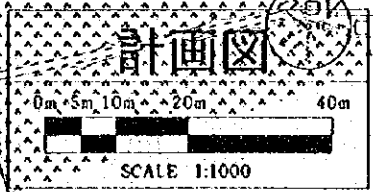

計画図

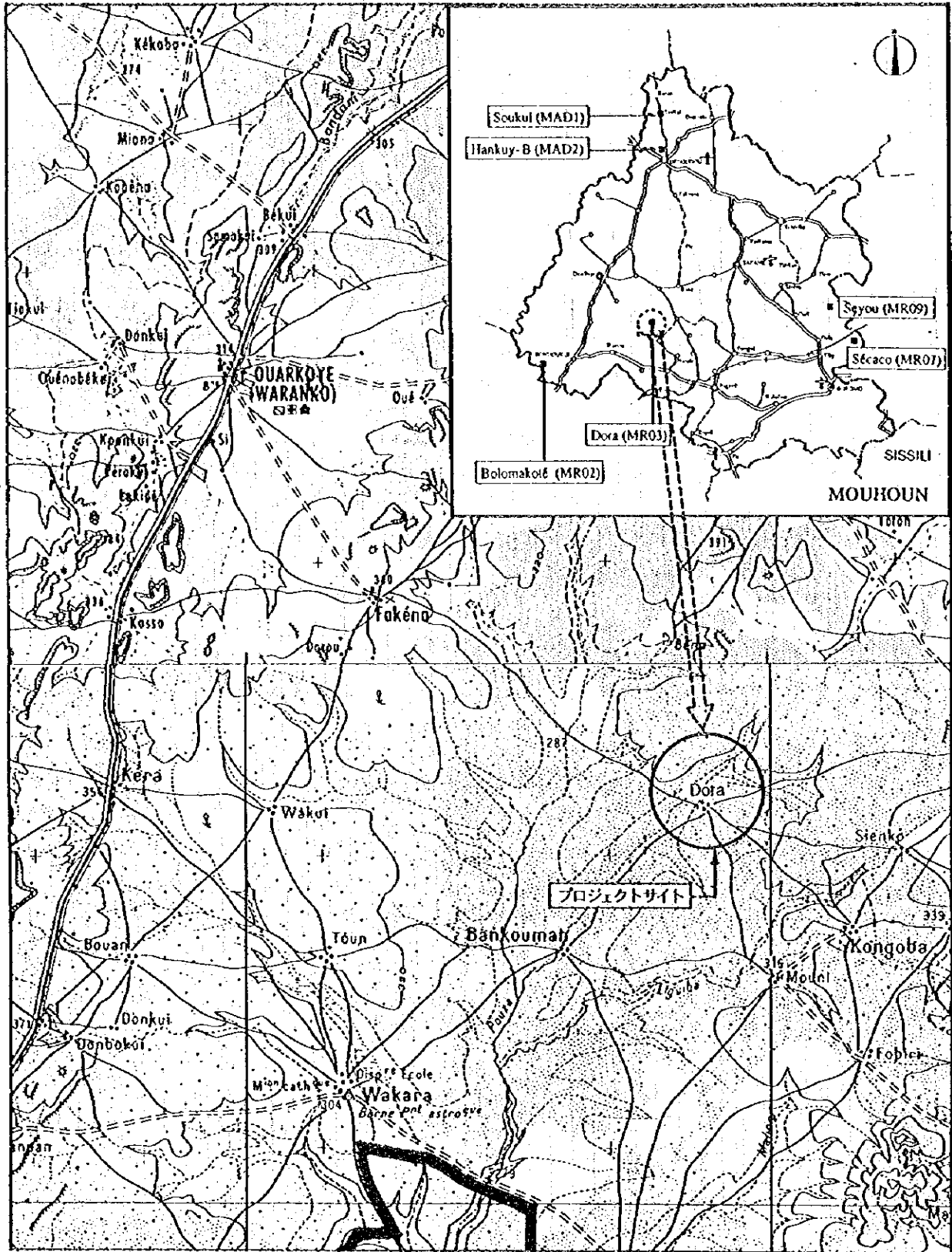

サイト周辺図

0 1 2 3 4 5 10 15km

MOUHOUN

MR03 Dora



①



②



③

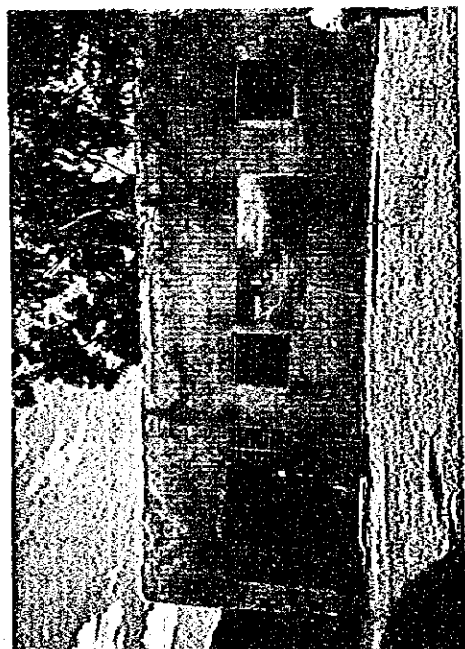

④

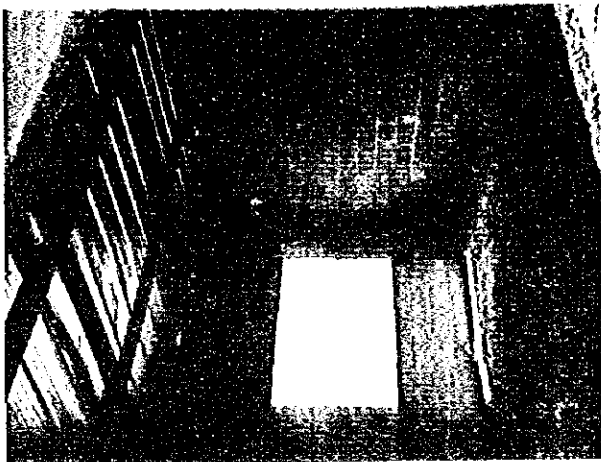

⑤

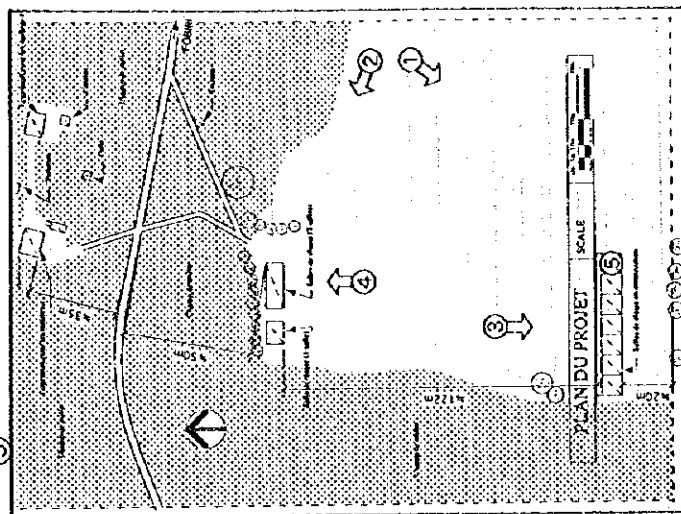

MR03 MOUHOUN

Dora

現場調査シート

調査日 95年9月27日
担当者 B
Sheet No. 16

REF.No. MR03	学校名 DORA						
アクセス	アクセス状況	<input checked="" type="checkbox"/> 車両により運搬可能である。 ・季節により運搬可能である。 ・運搬不可能である。 <input type="checkbox"/> 徒歩により運搬可能である。 ・季節により運搬可能である。 ・運搬不可能である。					
	距離	・幹線道路 (N-10) より (25) Km ・ () 町/村より () Km					
サイト状況	土地所有権	<input checked="" type="checkbox"/> 土地所有権が明確である。 ・土地所有権が不明確である。					
	面積	約 7.0 ha					
	敷地形状	<input checked="" type="checkbox"/> 施設建設に適切である。 ・プロトタイプを検討により可能である ・不適切である <input type="checkbox"/> 敷地が狭小である。 ・敷地が狭小であるが、施設建設に問題ない。 ・不適切である					
	高低差	<input checked="" type="checkbox"/> フラットである。 ・高低差はあるが、施設建設に問題ない。 ・不適切である					
	地質	<input checked="" type="checkbox"/> 施設建設に適当である。 ・ボーリング調査等が必要である。 ・不適切である					
施設概要	校舎 (1 棟)	校舎		棟-1	棟-2	棟-3	
		建設主体	<input checked="" type="checkbox"/> PTA ・他 ()		<input type="checkbox"/> PTA ・他 ()	<input type="checkbox"/> PTA ・他 ()	
		建設年度	1986		19	19	
		構造	<input checked="" type="checkbox"/> バンコ ・SB造 ・CB造 ・他		<input type="checkbox"/> バンコ ・SB造 ・CB造 ・他	<input type="checkbox"/> バンコ ・SB造 ・CB造 ・他	
		仕上 屋根	<input checked="" type="checkbox"/> トタン折板 ・他 ()		<input type="checkbox"/> トタン折板 ・他 ()	<input type="checkbox"/> トタン折板 ・他 ()	
			壁	<input checked="" type="checkbox"/> バンコ ・CB表シ ・モルタル (土) ・他		<input type="checkbox"/> バンコ ・CB表シ ・モルタル (土) ・他	<input type="checkbox"/> バンコ ・CB表シ ・モルタル (土) ・他
		床	<input checked="" type="checkbox"/> モルタル (土) ・他		<input type="checkbox"/> モルタル (土) ・他	<input type="checkbox"/> モルタル (土) ・他	
		整備状況	・良好 ・補修を要する <input checked="" type="checkbox"/> 危険又は不衛生		・良好 ・補修を要する <input type="checkbox"/> 危険又は不衛生	・良好 ・補修を要する <input type="checkbox"/> 危険又は不衛生	
		教室数	2 教室		教室	教室	
		教員住宅 (2 棟)	教員住宅		棟-1	棟-2	棟-3
	建設主体		<input checked="" type="checkbox"/> PTA ・他 ()		<input type="checkbox"/> PTA ・他 ()	<input type="checkbox"/> PTA ・他 ()	
	建設年度		1986		1986	19	
	構造		<input checked="" type="checkbox"/> バンコ ・SB造 ・CB造 ・他		<input type="checkbox"/> バンコ ・SB造 ・CB造 ・他	<input type="checkbox"/> バンコ ・SB造 ・CB造 ・他	
	仕上 屋根		<input checked="" type="checkbox"/> トタン折板 ・他 ()		<input type="checkbox"/> トタン折板 ・他 ()	<input type="checkbox"/> トタン折板 ・他 ()	
			壁	<input checked="" type="checkbox"/> バンコ ・CB表シ ・モルタル (土) ・他		<input type="checkbox"/> バンコ ・CB表シ ・モルタル (土) ・他	<input type="checkbox"/> バンコ ・CB表シ ・モルタル (土) ・他
床	<input checked="" type="checkbox"/> モルタル (土) ・他		<input type="checkbox"/> モルタル (土) ・他	<input type="checkbox"/> モルタル (土) ・他			
整備状況	・良好 <input checked="" type="checkbox"/> 補修を要する ・危険又は不衛生		・良好 <input checked="" type="checkbox"/> 補修を要する ・危険又は不衛生	・良好 <input type="checkbox"/> 補修を要する ・危険又は不衛生			
キャンティーン	有 無		<input checked="" type="checkbox"/> 有 <input type="checkbox"/> 無		<input type="checkbox"/> 有 <input checked="" type="checkbox"/> 無	<input type="checkbox"/> 有 <input checked="" type="checkbox"/> 無	
便所	US AID		<input checked="" type="checkbox"/> 有 <input type="checkbox"/> 無		<input type="checkbox"/> 有 <input checked="" type="checkbox"/> 無	<input type="checkbox"/> 有 <input checked="" type="checkbox"/> 無	
	構造	<input checked="" type="checkbox"/> バンコ ・CB造 ・SB造 ・他		<input type="checkbox"/> バンコ ・SB造 ・CB造 ・他	<input type="checkbox"/> バンコ ・SB造 ・CB造 ・他		
	処理	<input checked="" type="checkbox"/> 浸透式 ・他 ()		<input type="checkbox"/> 浸透式 ・他 ()	<input type="checkbox"/> 浸透式 ・他 ()		
水源	種別	<input checked="" type="checkbox"/> 井水 ・市水 ・池 ・河川 ・他 ()		<input type="checkbox"/> 井水 ・市水 ・池 ・河川 ・他 ()	<input type="checkbox"/> 井水 ・市水 ・池 ・河川 ・他 ()		
	位置	<input checked="" type="checkbox"/> 敷地内 ・敷地外 (Km)		<input type="checkbox"/> 敷地内 ・敷地外 (Km)	<input type="checkbox"/> 敷地内 ・敷地外 (Km)		
	井戸形式	<input checked="" type="checkbox"/> 汲上げ ・ウイング ・足踏み ・不明		<input type="checkbox"/> 汲上げ ・ウイング ・足踏み ・不明	<input type="checkbox"/> 汲上げ ・ウイング ・足踏み ・不明		
電気の供給	有 無	<input checked="" type="checkbox"/> 有 <input type="checkbox"/> 無		<input type="checkbox"/> 有 <input checked="" type="checkbox"/> 無	<input type="checkbox"/> 有 <input checked="" type="checkbox"/> 無		
同一サイトの同種計画の実施および計画	有 無	<input checked="" type="checkbox"/> 有 <input type="checkbox"/> 無		<input type="checkbox"/> 有 <input checked="" type="checkbox"/> 無	<input type="checkbox"/> 有 <input checked="" type="checkbox"/> 無		
就学可能人口	・男子 (165) ・女子 (114) 合計 (279)						
現有生徒数	116 人						
学級	CP1	CP2	CE1	CE2	CM1	CM2	計
男子	37		32				69
女子	25		22				47
計	62		54				116
現有教員数	2 教員						
備考欄	・1991年にCB造の3教室が建設・着工されたが、現在、村の資金難のため中断、放置されている。						

MOUHOUN

MR03 Dora

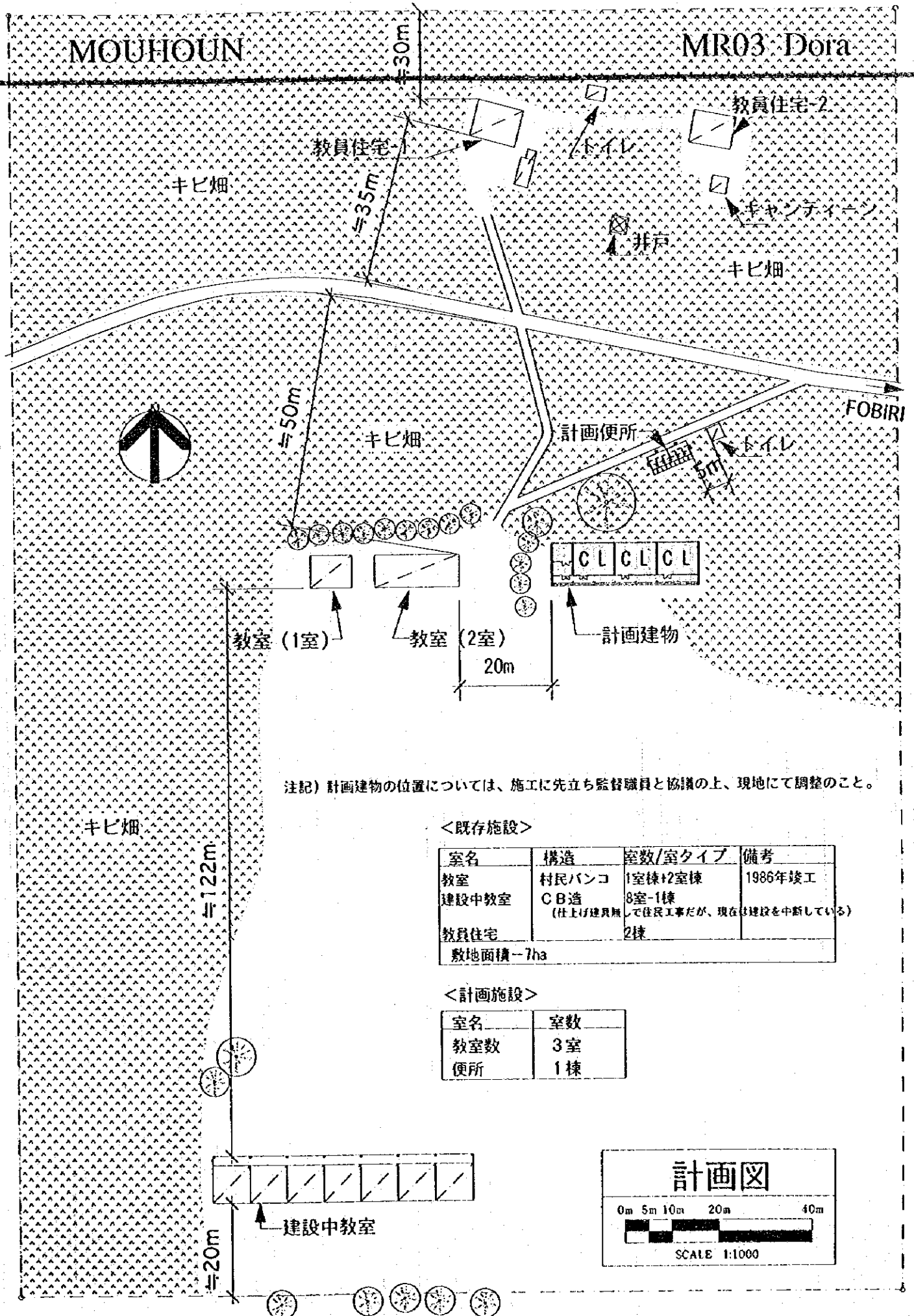

注記) 計画建物の位置については、施工に先立ち監督職員と協議の上、現地にて調整のこと。

<既存施設>

室名	構造	室数/室タイプ	備考
教室	村民バンコ	1室棟+2室棟	1986年竣工
建設中教室	C B造 (仕上げ建具無し)	8室-1棟	仕上り建具無しで住居工事だが、現在は建設を中断している)
教員住宅		2棟	
敷地面積-7ha			

<計画施設>

室名	室数
教室数	3室
便所	1棟

計画図

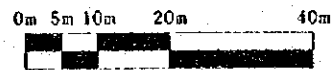

SCALE 1:1000

現 場 調 査 シ ー ト

調査日 95年9月13日 担当員 B Sheet No. 17

REF.No. MR04	学校名 BORON																																					
アクセス	アクセス状況	①車両により運搬可能である。・季節により運搬可能である。・運搬不可能である。																																				
	距離	・幹線道路（ N-10 ）よ（ 16 ）Km ・（ ）町/村より（ ）Km																																				
サイト状況	土地所有権	①土地所有権が明確である。・土地所有権が不明確である。																																				
	面積	約 11.0 ha																																				
	敷地形状	①施設建設に適切である。・プロトタイプの検討により可能である。・不適切である																																				
	高低差	①フラットである。・高低差はあるが、施設建設に問題ない。・不適である																																				
	地質	①施設建設に適合である。・ボーリング調査等が必要である。・不適である																																				
施設概要	校舎 (1 棟)	<table border="1"> <tr> <td></td> <td>棟-1</td> <td>棟-2</td> <td>棟-3</td> </tr> <tr> <td>建設主体</td> <td>・PTA ・他（ ? ）</td> <td>・PTA ・他（ ）</td> <td>・PTA ・他（ ）</td> </tr> <tr> <td>建設年度</td> <td>19</td> <td>19</td> <td>19</td> </tr> <tr> <td>構造</td> <td>・バンコ ・SB造 ・他</td> <td>・バンコ ・SB造 ・他</td> <td>・バンコ ・SB造 ・他</td> </tr> <tr> <td>仕上 屋根</td> <td>トタン折板 ・藁 葺 ・他（ ）</td> <td>トタン折板 ・藁 葺 ・他（ ）</td> <td>トタン折板 ・藁 葺 ・他（ ）</td> </tr> <tr> <td>壁</td> <td>・バンコ ・CB表シ ・他</td> <td>・バンコ ・CB表シ ・他</td> <td>・バンコ ・CB表シ ・他</td> </tr> <tr> <td>床</td> <td>モルタル ・土 ・他</td> <td>モルタル ・土 ・他</td> <td>モルタル ・土 ・他</td> </tr> <tr> <td>整備状況</td> <td>・良好 ・補修を要する 危険又は不衛生</td> <td>・良好 ・補修を要する 危険又は不衛生</td> <td>・良好 ・補修を要する 危険又は不衛生</td> </tr> <tr> <td>教室数</td> <td>3 教室</td> <td>教室</td> <td>教室</td> </tr> </table>		棟-1	棟-2	棟-3	建設主体	・PTA ・他（ ? ）	・PTA ・他（ ）	・PTA ・他（ ）	建設年度	19	19	19	構造	・バンコ ・SB造 ・他	・バンコ ・SB造 ・他	・バンコ ・SB造 ・他	仕上 屋根	トタン折板 ・藁 葺 ・他（ ）	トタン折板 ・藁 葺 ・他（ ）	トタン折板 ・藁 葺 ・他（ ）	壁	・バンコ ・CB表シ ・他	・バンコ ・CB表シ ・他	・バンコ ・CB表シ ・他	床	モルタル ・土 ・他	モルタル ・土 ・他	モルタル ・土 ・他	整備状況	・良好 ・補修を要する 危険又は不衛生	・良好 ・補修を要する 危険又は不衛生	・良好 ・補修を要する 危険又は不衛生	教室数	3 教室	教室	教室
		棟-1	棟-2	棟-3																																		
建設主体	・PTA ・他（ ? ）	・PTA ・他（ ）	・PTA ・他（ ）																																			
建設年度	19	19	19																																			
構造	・バンコ ・SB造 ・他	・バンコ ・SB造 ・他	・バンコ ・SB造 ・他																																			
仕上 屋根	トタン折板 ・藁 葺 ・他（ ）	トタン折板 ・藁 葺 ・他（ ）	トタン折板 ・藁 葺 ・他（ ）																																			
壁	・バンコ ・CB表シ ・他	・バンコ ・CB表シ ・他	・バンコ ・CB表シ ・他																																			
床	モルタル ・土 ・他	モルタル ・土 ・他	モルタル ・土 ・他																																			
整備状況	・良好 ・補修を要する 危険又は不衛生	・良好 ・補修を要する 危険又は不衛生	・良好 ・補修を要する 危険又は不衛生																																			
教室数	3 教室	教室	教室																																			
教員住宅 (3 棟)	<table border="1"> <tr> <td></td> <td>棟-1</td> <td>棟-2</td> <td>棟-3</td> </tr> <tr> <td>建設主体</td> <td>・PTA ・他（ ? ）</td> <td>・PTA ・他（ ? ）</td> <td>・PTA ・他（ ? ）</td> </tr> <tr> <td>建設年度</td> <td>19-</td> <td>19-</td> <td>19-</td> </tr> <tr> <td>構造</td> <td>・バンコ ・SB造 ・他</td> <td>・バンコ ・SB造 ・他</td> <td>・バンコ ・SB造 ・他</td> </tr> <tr> <td>仕上 屋根</td> <td>トタン折板 ・藁 葺 ・他（ ）</td> <td>トタン折板 ・藁 葺 ・他（ ）</td> <td>トタン折板 ・藁 葺 ・他（ ）</td> </tr> <tr> <td>壁</td> <td>・バンコ ・CB表シ ・他</td> <td>・バンコ ・CB表シ ・他</td> <td>・バンコ ・CB表シ ・他</td> </tr> <tr> <td>床</td> <td>モルタル ・土 ・他</td> <td>モルタル ・土 ・他</td> <td>モルタル ・土 ・他</td> </tr> <tr> <td>整備状況</td> <td>・良好 ・補修を要する 危険又は不衛生</td> <td>・良好 ・補修を要する 危険又は不衛生</td> <td>・良好 ・補修を要する 危険又は不衛生</td> </tr> </table>		棟-1	棟-2	棟-3	建設主体	・PTA ・他（ ? ）	・PTA ・他（ ? ）	・PTA ・他（ ? ）	建設年度	19-	19-	19-	構造	・バンコ ・SB造 ・他	・バンコ ・SB造 ・他	・バンコ ・SB造 ・他	仕上 屋根	トタン折板 ・藁 葺 ・他（ ）	トタン折板 ・藁 葺 ・他（ ）	トタン折板 ・藁 葺 ・他（ ）	壁	・バンコ ・CB表シ ・他	・バンコ ・CB表シ ・他	・バンコ ・CB表シ ・他	床	モルタル ・土 ・他	モルタル ・土 ・他	モルタル ・土 ・他	整備状況	・良好 ・補修を要する 危険又は不衛生	・良好 ・補修を要する 危険又は不衛生	・良好 ・補修を要する 危険又は不衛生					
	棟-1	棟-2	棟-3																																			
建設主体	・PTA ・他（ ? ）	・PTA ・他（ ? ）	・PTA ・他（ ? ）																																			
建設年度	19-	19-	19-																																			
構造	・バンコ ・SB造 ・他	・バンコ ・SB造 ・他	・バンコ ・SB造 ・他																																			
仕上 屋根	トタン折板 ・藁 葺 ・他（ ）	トタン折板 ・藁 葺 ・他（ ）	トタン折板 ・藁 葺 ・他（ ）																																			
壁	・バンコ ・CB表シ ・他	・バンコ ・CB表シ ・他	・バンコ ・CB表シ ・他																																			
床	モルタル ・土 ・他	モルタル ・土 ・他	モルタル ・土 ・他																																			
整備状況	・良好 ・補修を要する 危険又は不衛生	・良好 ・補修を要する 危険又は不衛生	・良好 ・補修を要する 危険又は不衛生																																			
	キャンティーン	有 無 ・有 US AID ・有 構造 ・バンコ ・CB造 ・他																																				
	便所	有 無 （有） 構造 ・バンコ ・CB造 ・他 処理 浸透 ・他（ ） 位置 井水 敷地内 敷地外（ Km） 井戸形式 （汲上） ・ウイング ・足踏み ・不明																																				
水源	種別	井水 市水 池 河川 他（ ）																																				
	位置	敷地内 敷地外（ Km）																																				
	井戸形式	（汲上） ・ウイング ・足踏み ・不明																																				
電気の供給		・有 （無）																																				
同一サイトの同種計画の実施および計画		・有 （無）																																				
就学可能人口		・男子（ 122 ） ・女子（ 78 ） 合計（ 200 ）																																				
現有生徒数		150 人																																				
学 級	CP1	CP2	CE1	CE2	CM1	CM2	計																															
男 子	39		32		10	9	90																															
女 子	21		18		9	12	60																															
計	60		50		19	21	150																															
現有教員数							3 教員																															
備考欄																																						



DEDOUNGOUに至る

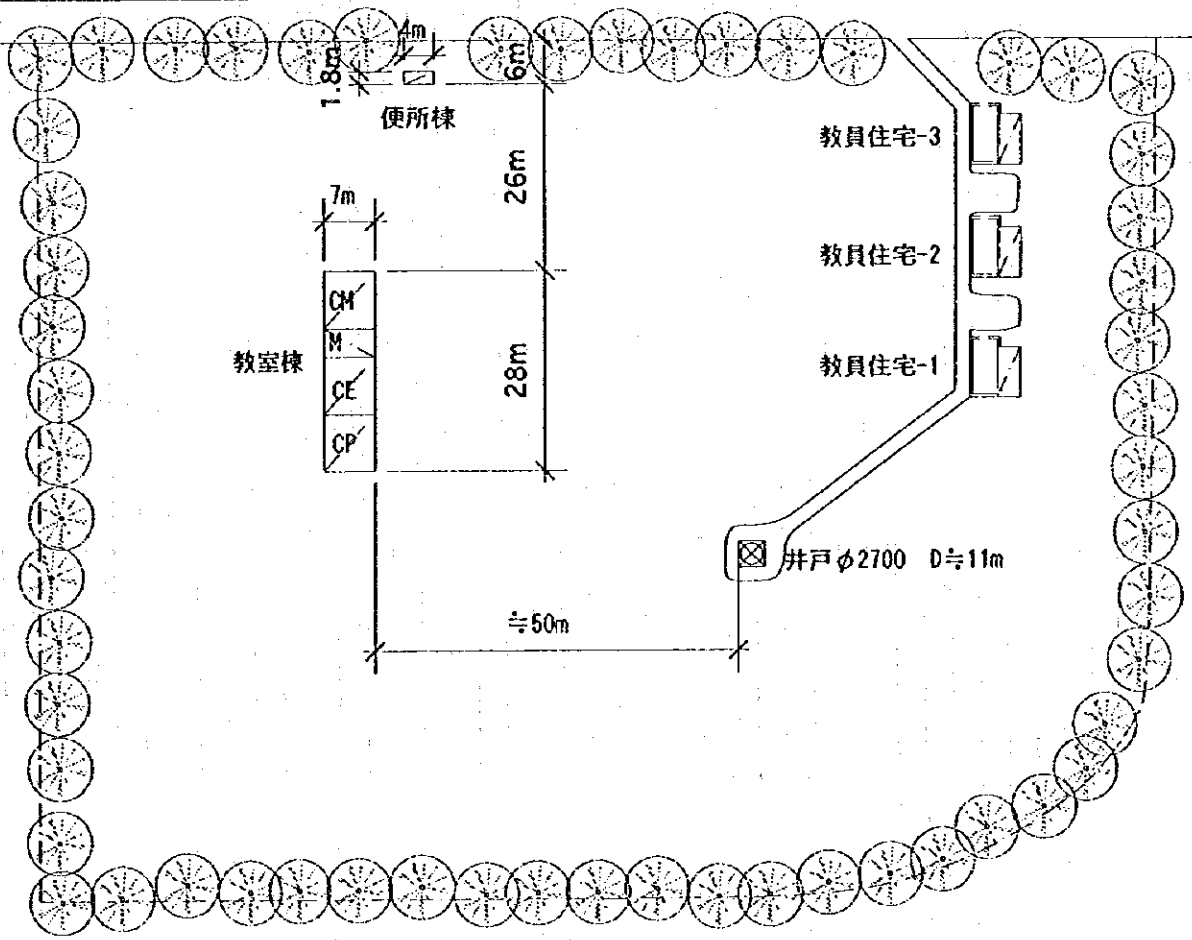

樹による境界線

注記) 計画建物の位置については、施工に先立ち監督職員と協議の上、現地にて調整のこと。

教室	構造	定数/タイプ	備考
教室棟		3教室付倉庫	
教員住宅		3棟	
便所棟			浄化槽付

アクセス約16km 敷地面積11ha

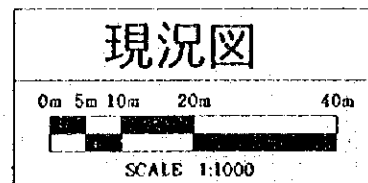

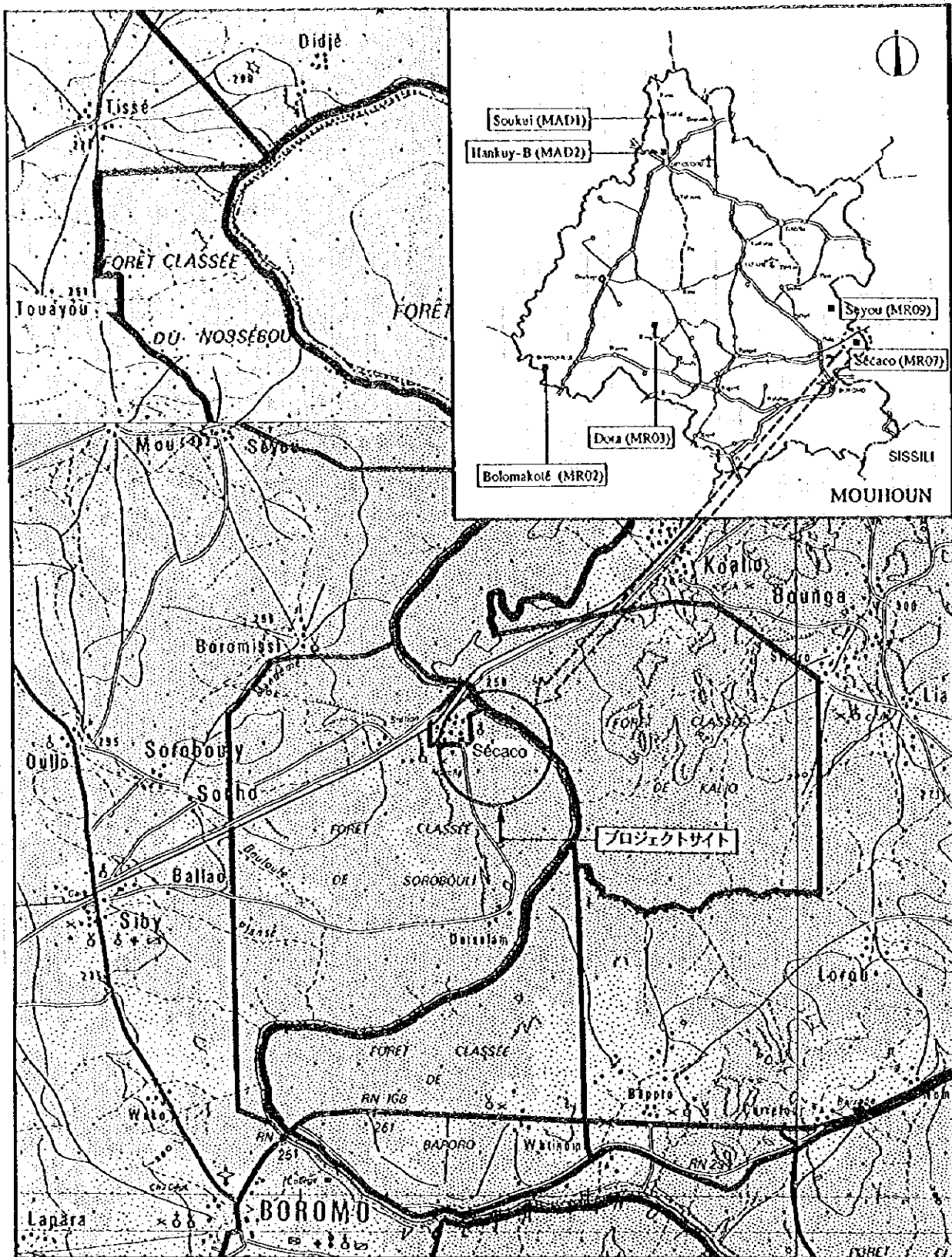

サイト周辺図

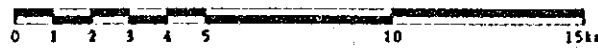

MOUHOUN

MR07 Sécaco

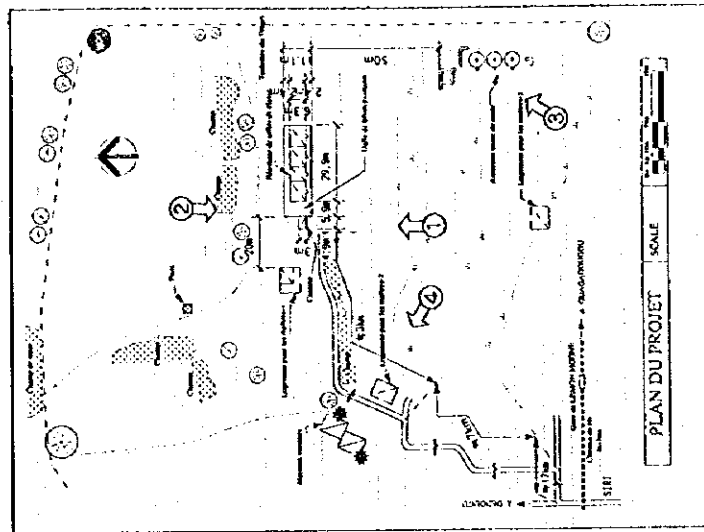

MR07 MOUHOUN

SéCACO

現場調査シート

調査日 95年9月27日 担当 担当者 C Sheet No. 18

REF. No. MR07	学校名 SECACO							
アクセス	アクセス状況 <input checked="" type="checkbox"/> 車両により運搬可能である。・季節により運搬可能である。・運搬不可能である。							
	距離 ・幹線道路 () より () Km ・ (SIBI) 町ノ村より (25) Km							
サイト状況	土地所有権 <input checked="" type="checkbox"/> 土地所有権が明確である。・土地所有権が不明確である。							
	面積 約 9.0 ha							
	敷地形状 <input checked="" type="checkbox"/> 施設建設に適切である。・プロトタイプの検討により可能である。・不適切である							
	高低差 <input checked="" type="checkbox"/> フラットである。・高低差はあるが、施設建設に問題ない。・不適である							
	地質 <input checked="" type="checkbox"/> 施設建設に適合である。・ボーリング調査等が必要である。・不適である							
施設概要	校舎	棟-1		棟-2		棟-3		
	(1 棟)	建設主体 ・PTA ・他 ()	建設主体 ・PTA ・他 ()	建設主体 ・PTA ・他 ()	建設主体 ・PTA ・他 ()	建設主体 ・PTA ・他 ()	建設主体 ・PTA ・他 ()	
		建設年度 1968 (改修)	建設年度 19	建設年度 19	建設年度 19	建設年度 19	建設年度 19	
		構造 ・バンコ ・SB造 ・他	構造 ・バンコ ・SB造 ・他	構造 ・バンコ ・SB造 ・他	構造 ・バンコ ・SB造 ・他	構造 ・バンコ ・SB造 ・他	構造 ・バンコ ・SB造 ・他	
		仕上屋根 ・トタン折板 ・他 ()	仕上屋根 ・トタン折板 ・他 ()	仕上屋根 ・トタン折板 ・他 ()	仕上屋根 ・トタン折板 ・他 ()	仕上屋根 ・トタン折板 ・他 ()	仕上屋根 ・トタン折板 ・他 ()	
		壁 ・バンコ ・モルタル ・CB表シ ・SB表シ ・他	壁 ・バンコ ・モルタル ・CB表シ ・SB表シ ・他	壁 ・バンコ ・モルタル ・CB表シ ・SB表シ ・他	壁 ・バンコ ・モルタル ・CB表シ ・SB表シ ・他	壁 ・バンコ ・モルタル ・CB表シ ・SB表シ ・他	壁 ・バンコ ・モルタル ・CB表シ ・SB表シ ・他	
		床 ・モルタル ・土 ・他	床 ・モルタル ・土 ・他	床 ・モルタル ・土 ・他	床 ・モルタル ・土 ・他	床 ・モルタル ・土 ・他	床 ・モルタル ・土 ・他	
		整備状況 ・良好 ・補修を要する ・危険又は不衛生	整備状況 ・良好 ・補修を要する ・危険又は不衛生	整備状況 ・良好 ・補修を要する ・危険又は不衛生	整備状況 ・良好 ・補修を要する ・危険又は不衛生	整備状況 ・良好 ・補修を要する ・危険又は不衛生	整備状況 ・良好 ・補修を要する ・危険又は不衛生	
		教室数 3 教室	教室数 教室	教室数 教室	教室数 教室	教室数 教室	教室数 教室	
	教員住宅	棟-1		棟-2		棟-3		
	(3 棟)	建設主体 ・PTA ・他 ()	建設主体 ・PTA ・他 ()	建設主体 ・PTA ・他 ()	建設主体 ・PTA ・他 ()	建設主体 ・PTA ・他 ()	建設主体 ・PTA ・他 ()	
		建設年度 19	建設年度 19	建設年度 19	建設年度 19	建設年度 19	建設年度 19	
		構造 ・バンコ ・SB造 ・他	構造 ・バンコ ・SB造 ・他	構造 ・バンコ ・SB造 ・他	構造 ・バンコ ・SB造 ・他	構造 ・バンコ ・SB造 ・他	構造 ・バンコ ・SB造 ・他	
		仕上屋根 ・トタン折板 ・他 ()	仕上屋根 ・トタン折板 ・他 ()	仕上屋根 ・トタン折板 ・他 ()	仕上屋根 ・トタン折板 ・他 ()	仕上屋根 ・トタン折板 ・他 ()	仕上屋根 ・トタン折板 ・他 ()	
		壁 ・バンコ ・モルタル ・CB表シ ・SB表シ ・他	壁 ・バンコ ・モルタル ・CB表シ ・SB表シ ・他	壁 ・バンコ ・モルタル ・CB表シ ・SB表シ ・他	壁 ・バンコ ・モルタル ・CB表シ ・SB表シ ・他	壁 ・バンコ ・モルタル ・CB表シ ・SB表シ ・他	壁 ・バンコ ・モルタル ・CB表シ ・SB表シ ・他	
		床 ・モルタル ・土 ・他	床 ・モルタル ・土 ・他	床 ・モルタル ・土 ・他	床 ・モルタル ・土 ・他	床 ・モルタル ・土 ・他	床 ・モルタル ・土 ・他	
		整備状況 ・良好 ・補修を要する ・危険又は不衛生	整備状況 ・良好 ・補修を要する ・危険又は不衛生	整備状況 ・良好 ・補修を要する ・危険又は不衛生	整備状況 ・良好 ・補修を要する ・危険又は不衛生	整備状況 ・良好 ・補修を要する ・危険又は不衛生	整備状況 ・良好 ・補修を要する ・危険又は不衛生	
	キャンティーン	有 無 ・有	有 無 ・無	有 無 ・無	有 無 ・無	有 無 ・無	有 無 ・無	
	US AID	有 無 ・有	有 無 ・無	有 無 ・無	有 無 ・無	有 無 ・無	有 無 ・無	
	構造	・バンコ ・SB造 ・他	・バンコ ・SB造 ・他	・バンコ ・SB造 ・他	・バンコ ・SB造 ・他	・バンコ ・SB造 ・他	・バンコ ・SB造 ・他	
	便所	有 無 ・有	有 無 ・無	有 無 ・無	有 無 ・無	有 無 ・無	有 無 ・無	
	構造	・バンコ ・CB造 ・他	・バンコ ・CB造 ・他	・バンコ ・CB造 ・他	・バンコ ・CB造 ・他	・バンコ ・CB造 ・他	・バンコ ・CB造 ・他	
	処理	・浸透式 ・他 ()	・浸透式 ・他 ()	・浸透式 ・他 ()	・浸透式 ・他 ()	・浸透式 ・他 ()	・浸透式 ・他 ()	
水源	種別	・井水 ・市水 ・池 ・河川 ・他 ()	・井水 ・市水 ・池 ・河川 ・他 ()	・井水 ・市水 ・池 ・河川 ・他 ()	・井水 ・市水 ・池 ・河川 ・他 ()	・井水 ・市水 ・池 ・河川 ・他 ()	・井水 ・市水 ・池 ・河川 ・他 ()	
	位置	・敷地内 ・敷地外 (Km)	・敷地内 ・敷地外 (Km)	・敷地内 ・敷地外 (Km)	・敷地内 ・敷地外 (Km)	・敷地内 ・敷地外 (Km)	・敷地内 ・敷地外 (Km)	
	非戸形式	・汲上げ ・ウイング ・足踏み ・不明	・汲上げ ・ウイング ・足踏み ・不明	・汲上げ ・ウイング ・足踏み ・不明	・汲上げ ・ウイング ・足踏み ・不明	・汲上げ ・ウイング ・足踏み ・不明	・汲上げ ・ウイング ・足踏み ・不明	
	電気の供給	・有 ・無	・有 ・無	・有 ・無	・有 ・無	・有 ・無	・有 ・無	
	同一サイトの同種計画の実施および計画	・有 ・無	・有 ・無	・有 ・無	・有 ・無	・有 ・無	・有 ・無	
	就学可能人口	・男子 (430) ・女子 (454) 合計 (884)						
	現有生徒数	135 人						
	学級	CP1	CP2	CE1	CE2	CM1	CM2	計
	男子	52	-	24	-	8	12	96
	女子	13	-	12	-	4	10	39
	計	65	-	36	-	12	22	135
	現有教員数	3 教員						
	備考欄	・アクセス途上狭小部あり ・附工場建物転用						

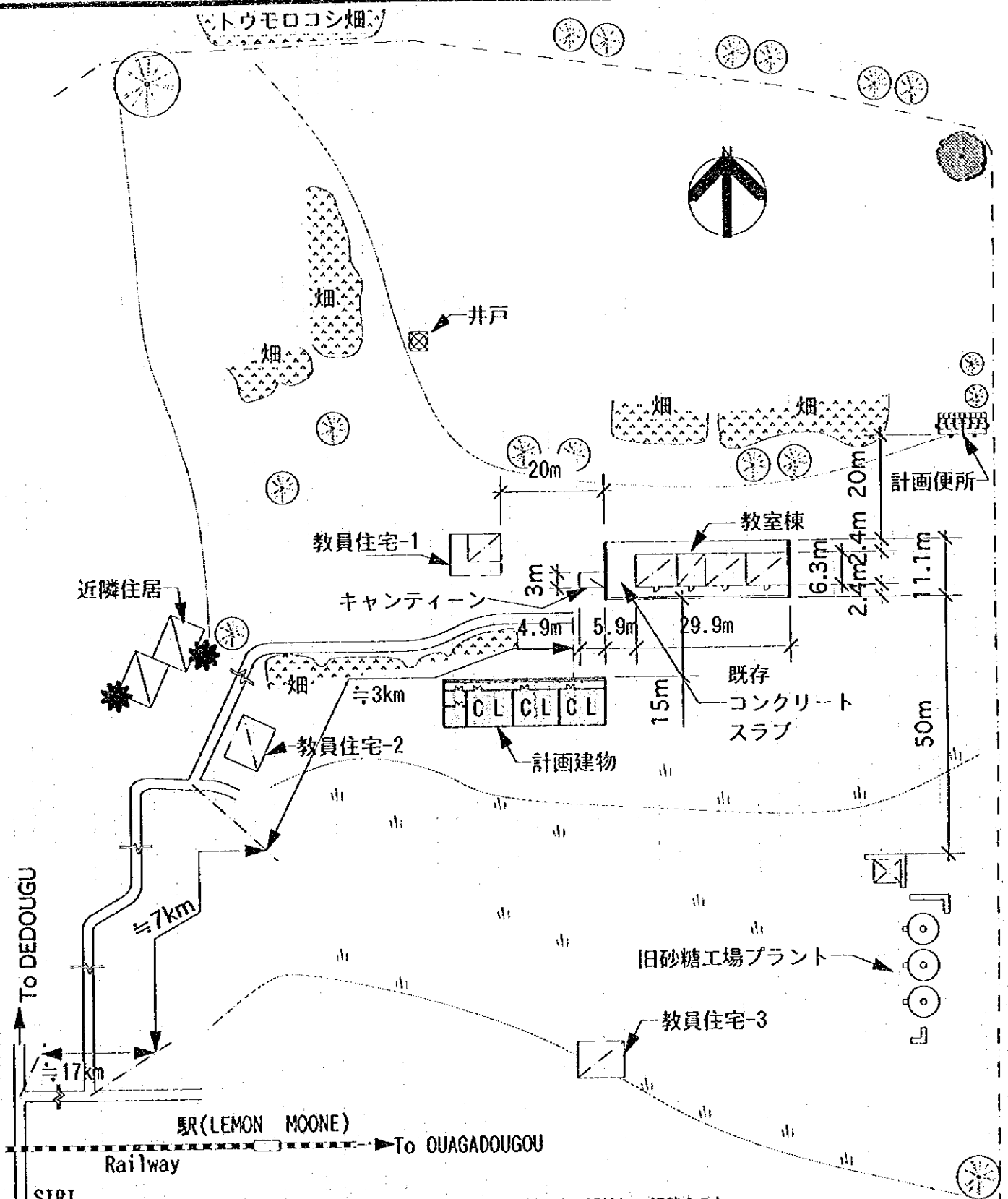

SIRI 注記) 計画建物の位置については、施工に先立ち監督職員と協議の上、現地にて調整のこと。

<既存施設>

室名	構造	室数/室タイプ	備考
教室棟	旧工場建物転用 (PTAによる工事)	3室+倉庫	1986年改築
教員住宅		3棟	

<計画施設>

室名	室数
教室数	3室
便所	1棟

計画図

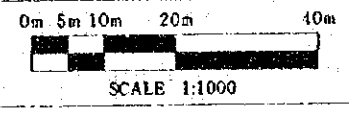

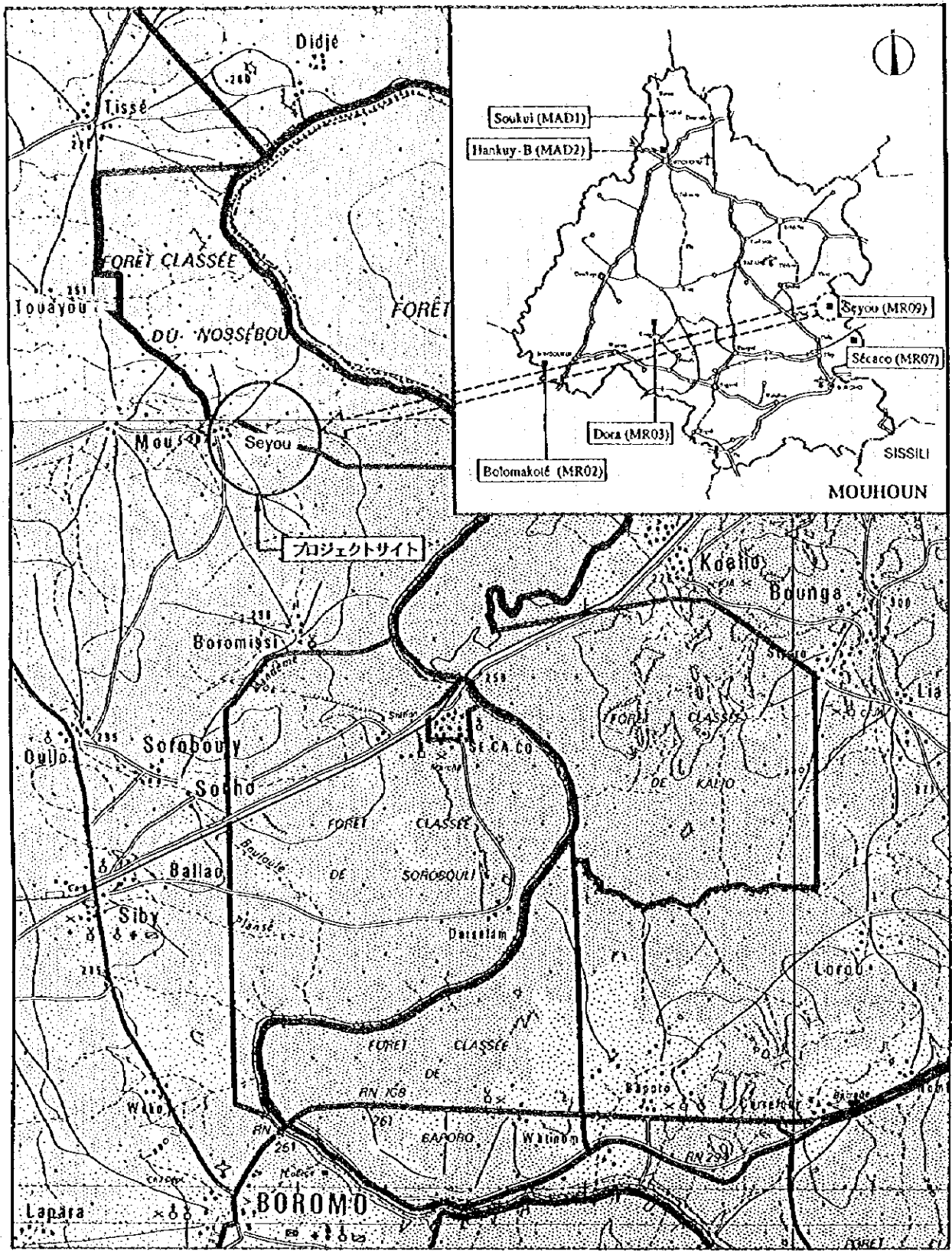

サイト周辺図

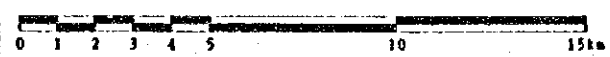

MOUHOUN

MR09 Seyou

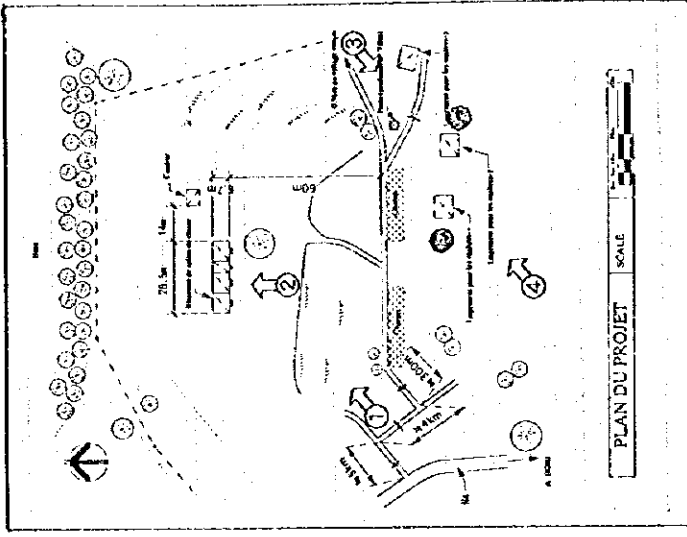
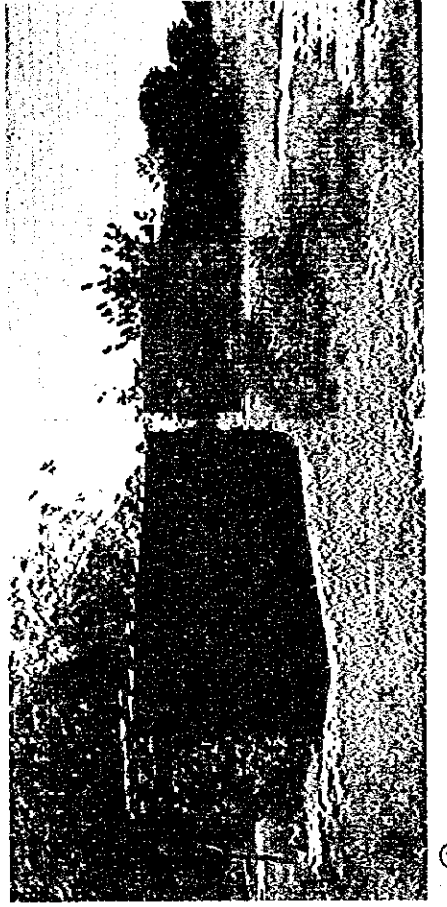
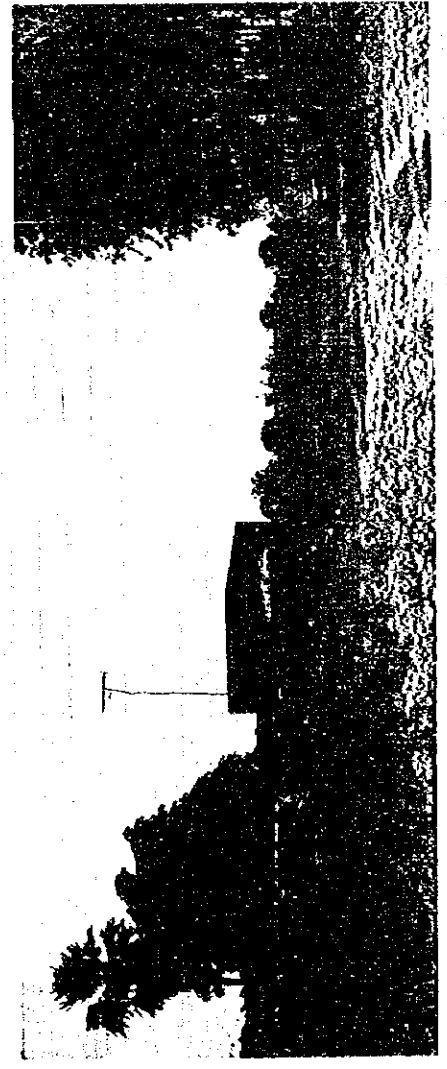
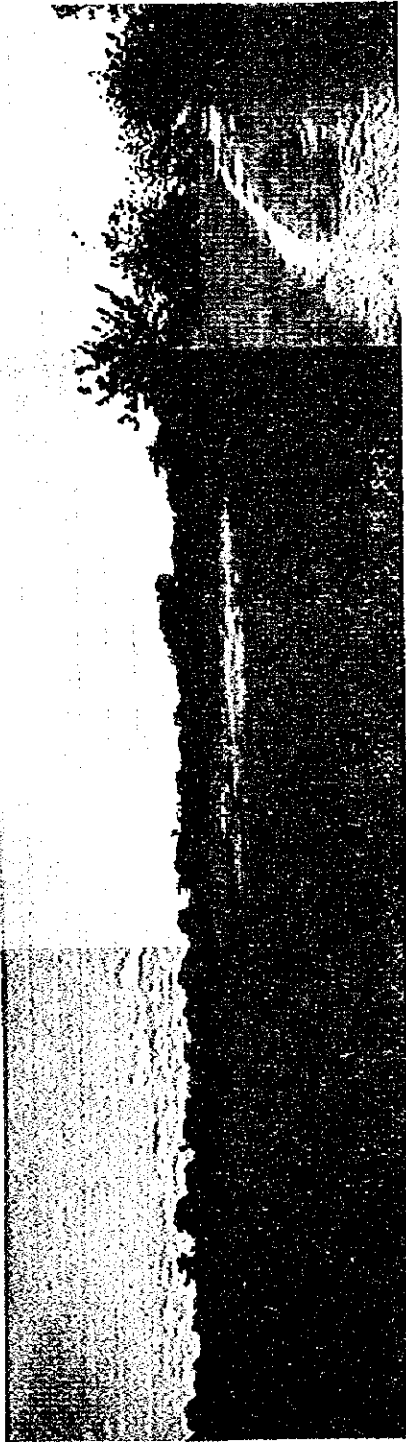

PLAN DU PROJET

SCALE

MR09

MOUHOUN

Seyou

現 場 調 査 シ ー ト

調査日 95年9月27日
 担当 員 C
 Sheet No. 19

REF.No. MR09	学校名 SEYOU								
アクセス	アクセス状況	○車両により運搬可能である。・季節により運搬可能である。・運搬不可能である。							
	距離	・幹線道路(N4)より (10) Km ・ () 町/村より () Km							
サイト状況	土地所有権	○土地所有権が明確である。・土地所有権が不明確である。							
	面積	約 9.0 ha							
	敷地形状	○施設建設に適切である。・プロトタイプの検討により可能である。・不適切である							
	高低差	○フラットである。・高低差はあるが、施設建設に問題ない。・不適である							
	地質	○施設建設に適当である。・ボーリング調査等が必要である。・不適である							
施設概要	校舎 (1 棟)	棟-1			棟-2		棟-3		
		建設主体	○PTA ・他()		・PTA ・他()		・PTA ・他()		
		建設年度	1985		19		19		
		構造	○バンコ ・SB造 ・他		・バンコ ・CB造 ・SB造 ・他		・バンコ ・CB造 ・SB造 ・他		
		仕上 屋根	○トタン折板 ・瓦葺 ・他()		・トタン折板 ・瓦葺 ・他()		・トタン折板 ・瓦葺 ・他()		
		壁	○バンコ ・モルタル ・CB表シ ・SB表シ ・他		・バンコ ・モルタル ・CB表シ ・SB表シ ・他		・バンコ ・モルタル ・CB表シ ・SB表シ ・他		
		床	○モルタル ・土 ・他		・モルタル ・土 ・他		・モルタル ・土 ・他		
		整備状況	・良好 ・補修を要する ○危険又は不衛生		・良好 ・補修を要する ・危険又は不衛生		・良好 ・補修を要する ・危険又は不衛生		
		教室数	3 教室		教室		教室		
		教員住宅 (3 棟)	棟-1			棟-2		棟-3	
	建設主体		○PTA ・他()		○PTA ・他()		○PTA ・他()		
	建設年度		1985		19-		19-		
	構造		○バンコ ・SB造 ・他		○バンコ ・CB造 ・SB造 ・他		○バンコ ・CB造 ・SB造 ・他		
	仕上 屋根		○トタン折板 ・瓦葺 ・他()		○トタン折板 ・瓦葺 ・他()		○トタン折板 ・瓦葺 ・他()		
	壁		○バンコ ・モルタル ・CB表シ ・SB表シ ・他		○バンコ ・モルタル ・CB表シ ・SB表シ ・他		○バンコ ・モルタル ・CB表シ ・SB表シ ・他		
	床		○モルタル ・土 ・他		○モルタル ・土 ・他		○モルタル ・土 ・他		
	整備状況		・良好 ・補修を要する ○危険又は不衛生		・良好 ・補修を要する ○危険又は不衛生		・良好 ・補修を要する ○危険又は不衛生		
	キャンティーン		有 無	○有		・無			
			US AID	○有		・無			
		構造	○バンコ ・CB造		・SB造 ・他				
便所		有 無		○有		○無			
水源	有 無	・有		○有		○無			
	構造	・バンコ ・CB造		・SB造 ・他					
	処理	・浸透式 ・他()							
	種別	○井水		・市水		・池 ・河川 ・他()			
電気供給	位置	○敷地内		・敷地外 (Km)					
	井戸形式	○汲上げ		・ウイング ・足踏み ・不明					
	有 無	・有		○無					
同一サイトの同種計画の実施および計画	有 無		・有		○無				
就学可能人口	・男子 (222)		・女子 (230)		合計 (452)				
現有生徒数							80 人		
学 級	CP1	CP2	CE1	CE2	CM1	CM2	計		
男 子	16	-	11	-	-	19	46		
女 子	11	-	11	-	-	12	34		
計	27	-	22	-	-	31	80		
現有教員数							3 教員		
備考欄									

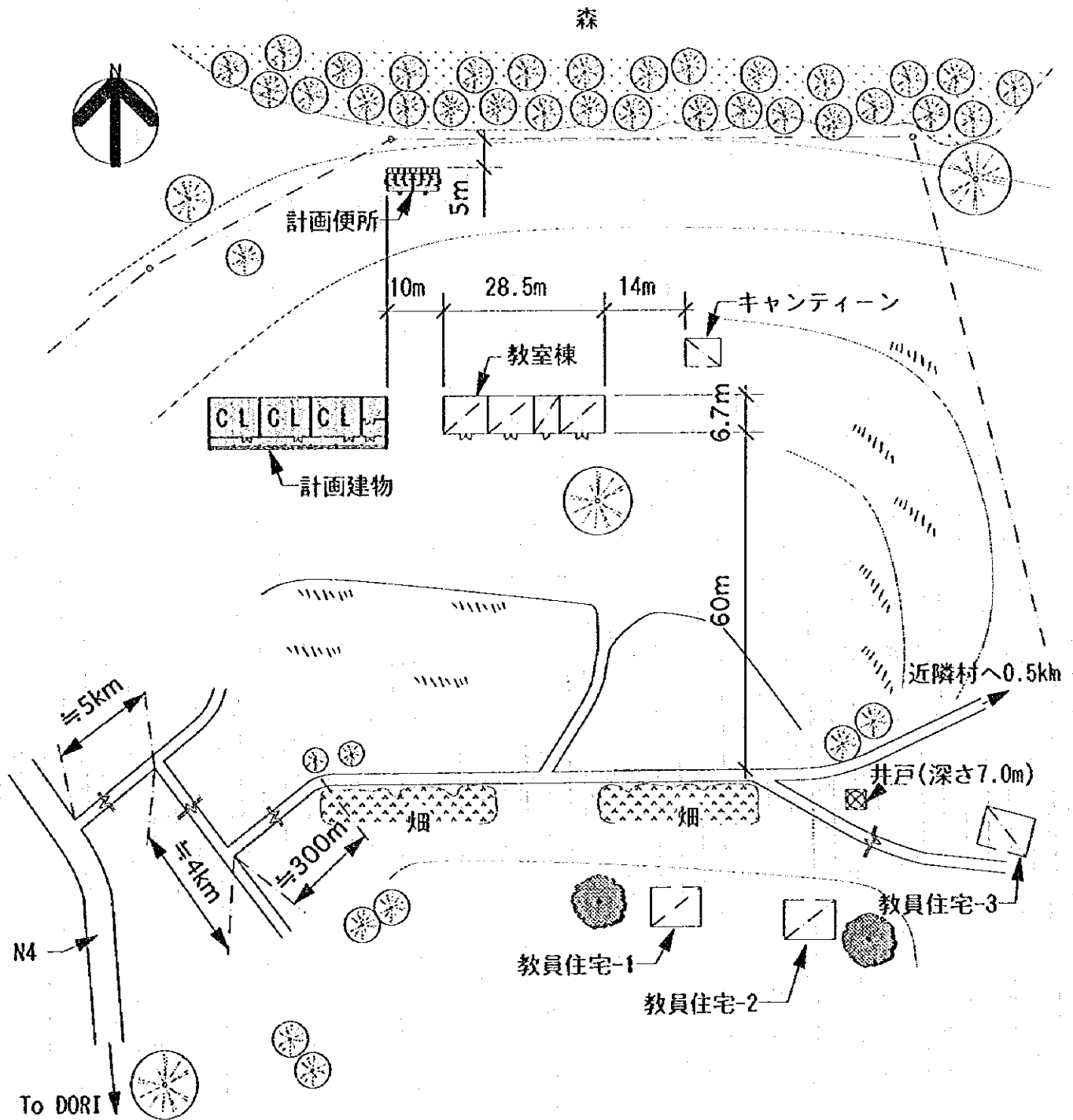

<既存施設>

室名	構造	室数/室タイプ	備考
教室棟	バンコ	3室+事務所	1985年
教員住宅	バンコ	3棟	
キャンティーン	バンコ		

P T Aによる教室棟建設資金支出は200万FCFA。
生徒数-80人 教師数-3人 敷地面積-9ha

<計画施設>

室名	室数
教室数	3室
便所	1棟

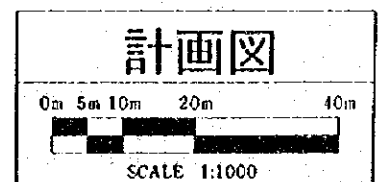

注記) 計画建物の位置については、施工に先立ち監督職員と協議の上、現地にて調整のこと。

現場調査シート

調査日 95年9月27日
担当員 B
Sheet No. 20

REF.No. MR10	学校名 FOBIRI						
アクセス	アクセス状況		○車両により運搬可能である。・季節により運搬可能である。・運搬不可能である。				
	距離		・幹線道路 (D-29) より (12) Km ・ (DORA) 町/村より (9) Km				
サイト状況	土地所有権		○土地所有権が明確である。・土地所有権が不明瞭である。				
	面積		約 6.0 ha				
	敷地形状		○施設建設に適切である。・プロトタイプの検討により可能である。・不適切である				
	高低差		○フラットである。・高低差はあるが、施設建設に問題ない。・不適である				
	地質		○施設建設に適当である。・ボーリング調査等が必要である。・不適である				
施設概要	校舎 (1 棟)		棟-1		棟-2		棟-3
	建設主体		・PTA ・他 ()		・PTA ・他 ()		・PTA ・他 ()
	建設年度		1984		19		19
	構造		・バンコ ・CB造 ・SB造 ・他		・バンコ ・CB造 ・SB造 ・他		・バンコ ・CB造 ・SB造 ・他
	仕上屋根		・トタン折板 ・藁葺 ・他 ()		・トタン折板 ・藁葺 ・他 ()		・トタン折板 ・藁葺 ・他 ()
	壁		・バンコ ・モルタル ・CB表シ ・SB表シ ・他		・バンコ ・モルタル ・CB表シ ・SB表シ ・他		・バンコ ・モルタル ・CB表シ ・SB表シ ・他
	床		・モルタル ・土 ・他		・モルタル ・土 ・他		・モルタル ・土 ・他
	整備状況		・良好 ・補修を要する ・危険又は不衛生		・良好 ・補修を要する ・危険又は不衛生		・良好 ・補修を要する ・危険又は不衛生
	教室数		3 教室		教室		教室
	教員住宅 (3 棟)		棟-1		棟-2		棟-3
	建設主体		・PTA ・他 ()		・PTA ・他 ()		・PTA ・他 ()
	建設年度		1986		19-		19-
	構造		・バンコ ・CB造 ・SB造 ・他		・バンコ ・CB造 ・SB造 ・他		・バンコ ・CB造 ・SB造 ・他
	仕上屋根		・トタン折板 ・藁葺 ・他 ()		・トタン折板 ・藁葺 ・他 ()		・トタン折板 ・藁葺 ・他 ()
	壁		・バンコ ・モルタル ・CB表シ ・SB表シ ・他		・バンコ ・モルタル ・CB表シ ・SB表シ ・他		・バンコ ・モルタル ・CB表シ ・SB表シ ・他
	床		・モルタル ・土 ・他		・モルタル ・土 ・他		・モルタル ・土 ・他
	整備状況		・良好 ・補修を要する ・危険又は不衛生		・良好 ・補修を要する ・危険又は不衛生		・良好 ・補修を要する ・危険又は不衛生
	キャンティーン		有 無 ・有		無 ・無		
	US AID		有 無 ・有		無 ・無		
	構造		・バンコ ・CB造		・SB造 ・他		
	便所		有 無 ・有		無 ・無		
	構造		・バンコ ・CB造		・SB造 ・他		
	処理		・浸透式 ・他 ()				
水源	種別		・井水 ・市水		・池 ・河川 ・他 ()		
	位置		・敷地内 ・敷地外 (Km)				
	井戸形式		・汲上げ		・ウイング ・足踏み ・不明		
電気の供給			有 無 ・有		無 ・無		
同一サイトの同種計画の実施および計画			有 無 ・有		無 ・無		
就学可能人口			男子 (194)		女子 (139) 合計 (333)		
現年生徒数							223 人
学級	CPI	CP2	CE1	CE2	CM1	CM2	計
男子		37		39		30	106
女子		25		24		68	117
計		62		63		98	223
現有教員数							3 教員
備考欄							

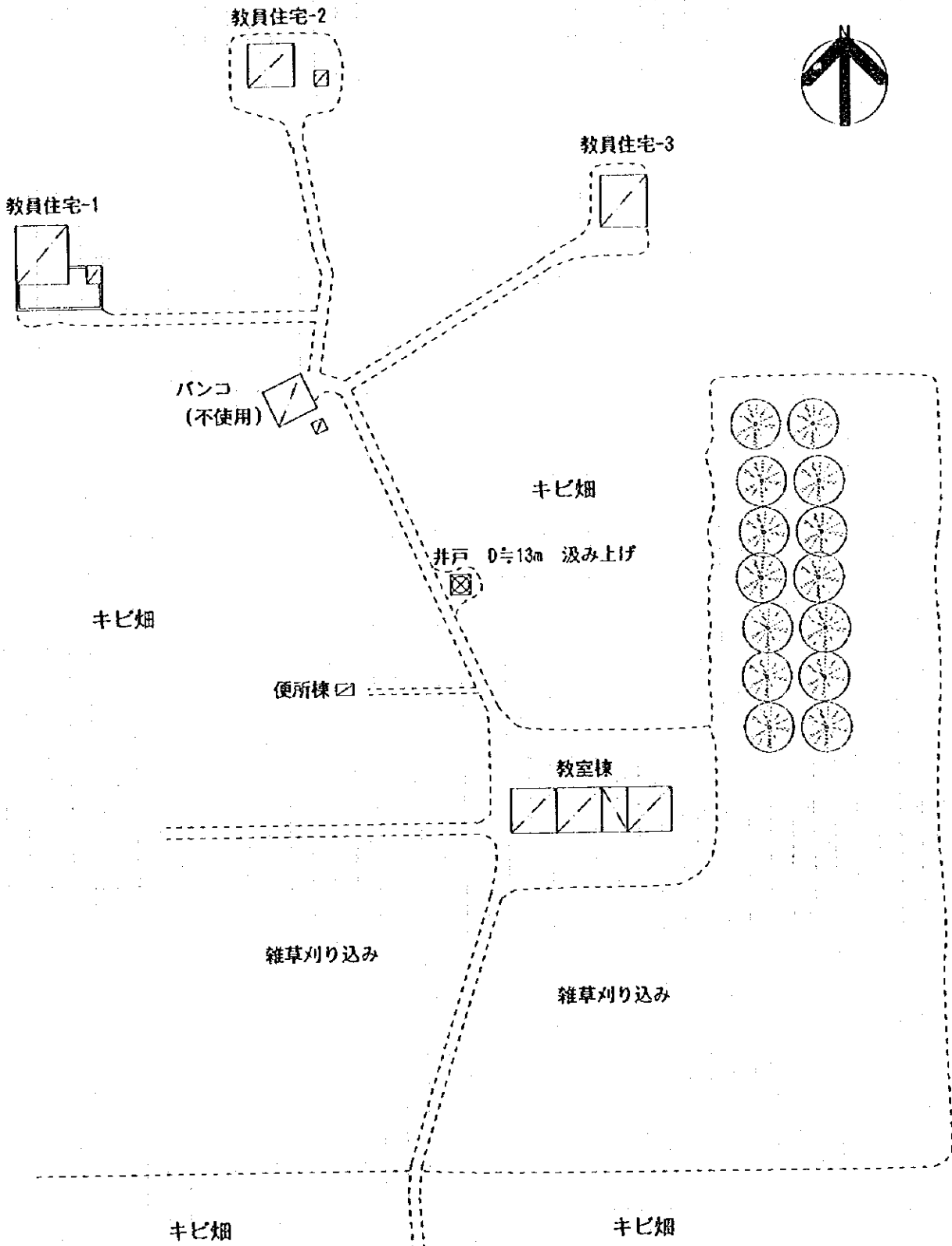

注記) 計画建物の位置については、施工に先立ち監督職員と協議の上、現地にて調整のこと。

教室	構造	室数/タイプ	備考
教室棟	金高屋根、SB	3教室41倉庫	66年村民による建築、壁床はセメント仕上げ 天井無し
教員住宅-1	SB造		
教員住宅-2	CB造		
教員住宅-3	バンク造		
敷地面積計a			

現況図

0m 5m 10m 20m 40m

SCALE 1:1000

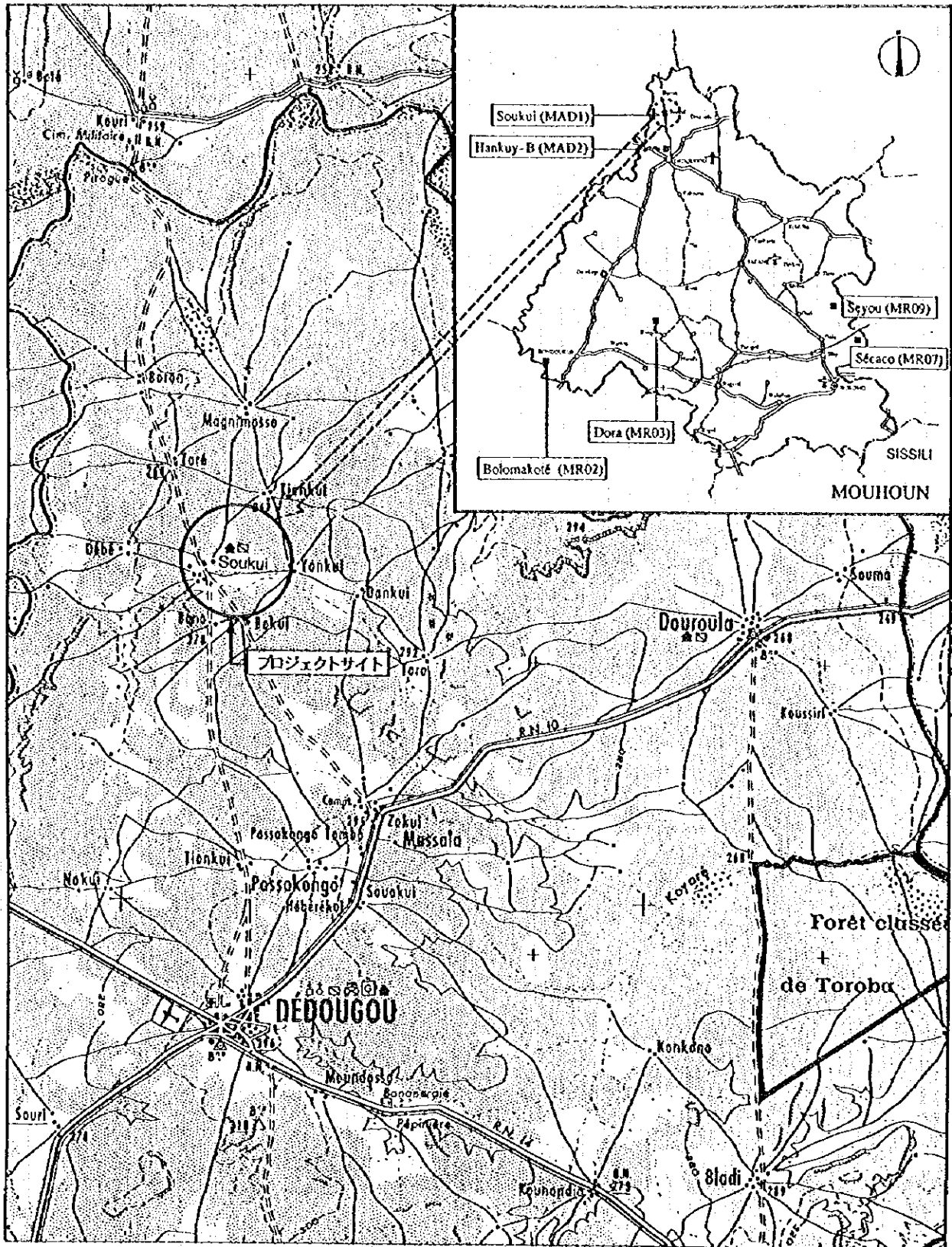

サイト周辺図



MOUHOUN

MAD1 Soukui

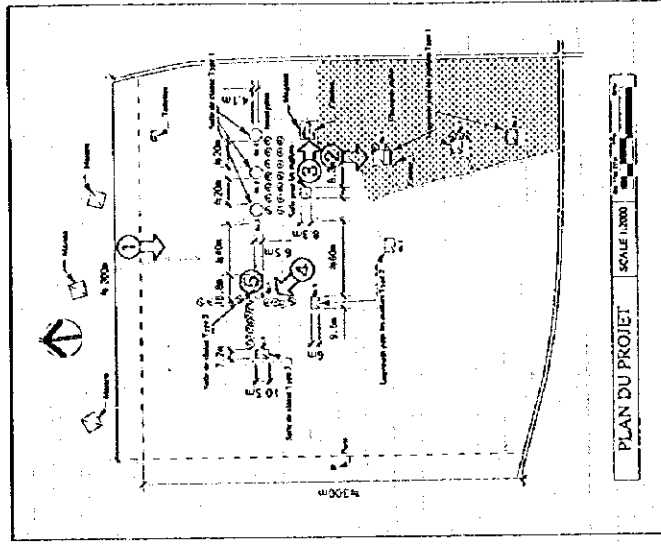
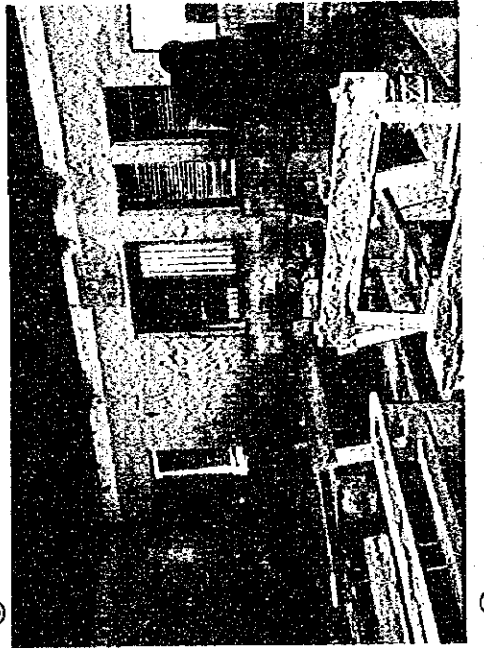
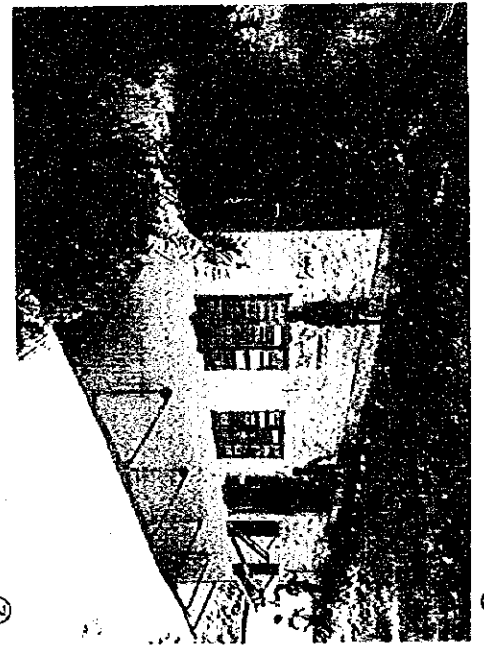

MADI MOUHOUN
Soukui

現場調査シート

調査日 95年9月26日
担当員 B
Sheet No. 21

REF.No. MADI	学校名 SOUKUI								
アクセス	アクセス状況	①車両により運搬可能である。・季節により運搬可能である。・運搬不可能である。							
	距離	・幹線道路()より()Km ・(DEDOUGOU)町/村より(4)Km							
サイト状況	土地所有権	①土地所有権が明確である。・土地所有権が不明確である。							
	面積	約 9.6 ha							
	敷地形状	①施設建設に適切である。・プロトタイプを検討により可能である。・不適切である							
	高低差	①フラットである。・高低差はあるが、施設建設に問題ない。・不適である							
	地質	①施設建設に適切である。・ボーリング調査等が必要である。・不適である							
施設概要	校舎 (5棟)	棟-1、2、3		棟-4		棟-5			
		建設主体	・PTA ①他(Holand)		・PTA ①他(国)		①PTA ①他()		
		建設年度	1982		1960		19-		
		構造	・バンコ ①SB造 ・他		・バンコ ①CB造 ①SB造 ・他		・バンコ ①CB造 ①SB造 ・他		
		仕上屋根	①トタン折板 ・炭 葺 ・他()		①トタン折板 ・炭 葺 ・他()		①トタン折板 ・炭 葺 ・他()		
			壁	・バンコ ①CB表シ ①モルタル ①SB表シ ・他		・バンコ ①CB表シ ①モルタル ①SB表シ ・他		・バンコ ①CB表シ ①モルタル ①SB表シ ・他	
		床	①モルタル ・土 ・他		①モルタル ・土 ・他		①モルタル ・土 ・他		
		整備状況	①良好 ・補修を要する ・危険又は不衛生		①良好 ・補修を要する ①危険又は不衛生		①良好 ・補修を要する ①危険又は不衛生		
		教室数	3 教室		2 教室		1 教室		
		教員住宅 (5棟)	棟-1、2、3		棟-4		棟-5		
	建設主体		・PTA ①他(Holand)		・PTA ①他()		①PTA ①他()		
	建設年度		1982		19-		19-		
	構造		・バンコ ①SB造 ・他		・バンコ ①CB造 ①SB造 ・他		①バンコ ①CB造 ①SB造 ・他		
	仕上屋根		①トタン折板 ・炭 葺 ・他()		①トタン折板 ・炭 葺 ・他()		①トタン折板 ・炭 葺 ・他()		
			壁	・バンコ ①CB表シ ①モルタル ①SB表シ ・他		・バンコ ①CB表シ ①モルタル ①SB表シ ・他		①バンコ ①CB表シ ①モルタル ①SB表シ ・他	
	床		①モルタル ・土 ・他		①モルタル ・土 ・他		①モルタル ①土 ・他		
	整備状況		①良好 ①補修を要する ・危険又は不衛生		①良好 ①補修を要する ・危険又は不衛生		①良好 ・補修を要する ①危険又は不衛生		
	キャンティーン		有 無	①有		・無			
			US AID	①有		・無			
		構造	・バンコ ①SB造 ・他		①SB造 ・他				
	便所	有 無	①有		・無				
		構造	・バンコ ①SB造 ・他		①SB造 ・他				
		処理	①浸透式 ・他()						
	水源	種別	①井水 ・市水 ・池 ・河川 ・他()						
		位置	・敷地内 ①敷地外 100 m)						
井戸形式		①汲上げ ・ウイング ・足踏み ・不明							
電気の供給	①有 ・無								
同一サイトの同種計画の実施および計画	①有 ①無								
就学可能人口	男子 (99)		女子 (51)		合計 (150)				
現有生徒数							274人		
学 級	CP1	CP2	CE1	CE2	CM1	CM2	計		
男 子	33	35	35	23	21	40	187		
女 子	17	15	14	19	13	9	87		
計	50	50	49	42	34	49	274		
現有教員数							6 教員		
備考欄	・ サイトへの電気供給あり								

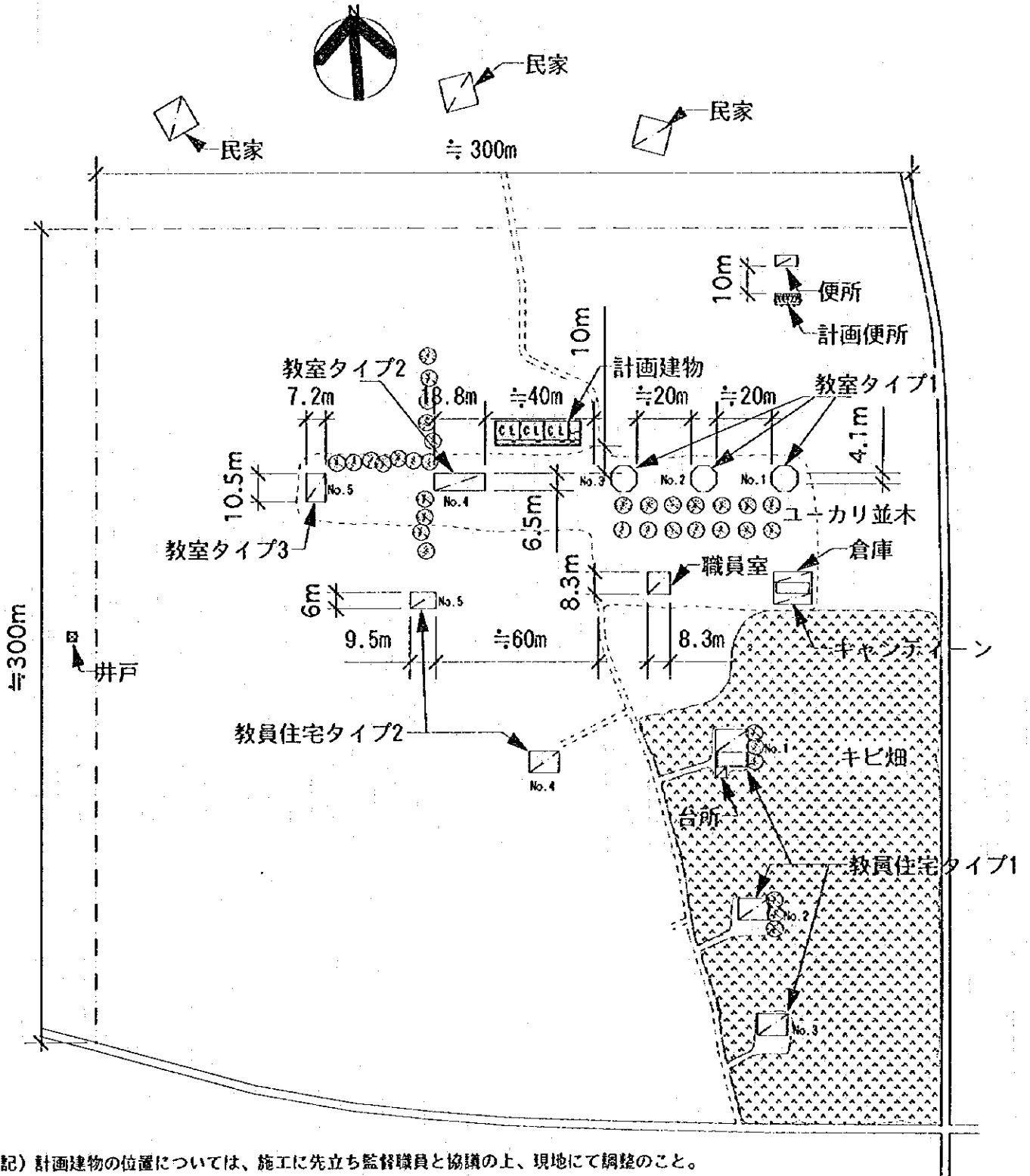

注記) 計画建物の位置については、施工に先立ち監督職員と協議の上、現地にて調整のこと。

<既存施設>

名称	構造	素材/床タイプ	備考
教室A1	SB/FS	3棟(各1室/1F仕上げ(内型、床)、SB表し(外壁))	64年建設(By No.1 and)
教室A2	パンコ	1棟2室/金属屋根、モルタル仕上げ(内外型)、天井	(By I.G.)
教室A3	パンコ	1棟1室	
職員室	SB	1棟/仕上げは教室A1と同じ	
倉庫/インゲイ	SB	1棟2室/仕上げは教室A1と同じ	
便所	SB		
職員住宅A1	SB	3棟(職員住宅1~3)/仕上げは教室A1と同じ	
職員住宅A2	CB/A	2棟(職員住宅4/2CB造、職員住宅5/A造)	

現地写真-9.15d

<計画施設>

名称	室数
教室数	3室
便所	1棟

計画図

0m 10m 20m 40m 80m



SCALE 1:2000

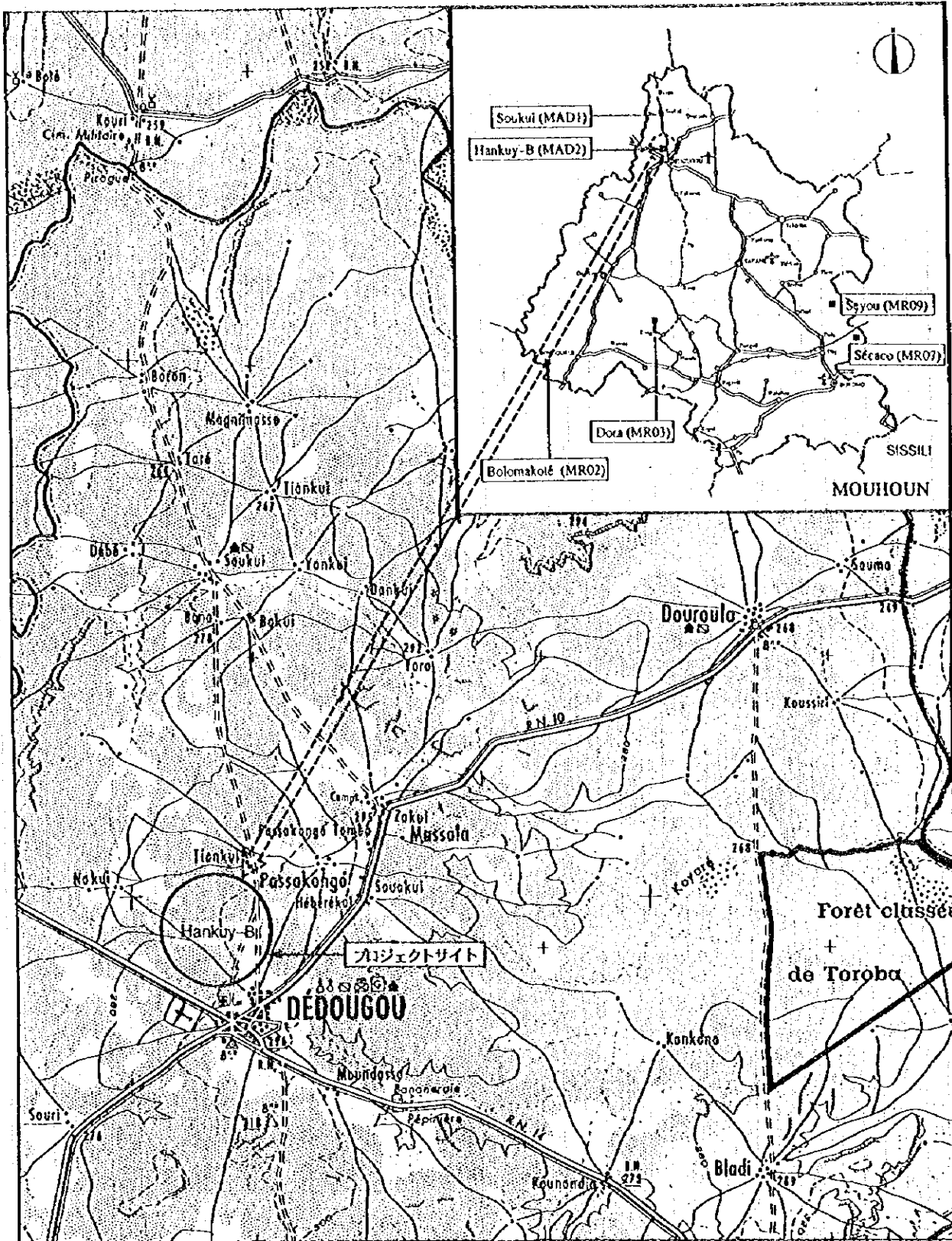

サイト周辺図

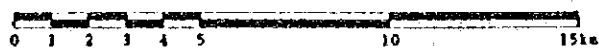

MOUHOUN

MAD2 Hankuy-B



①

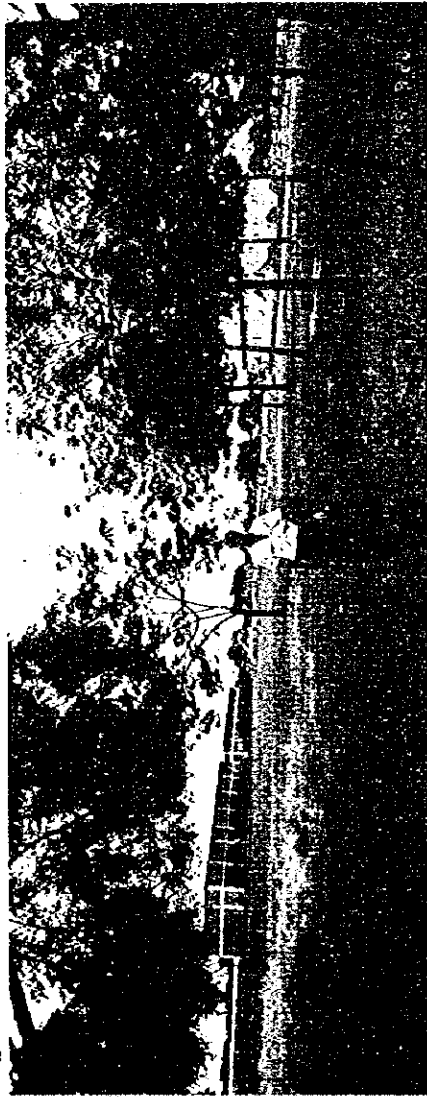

②

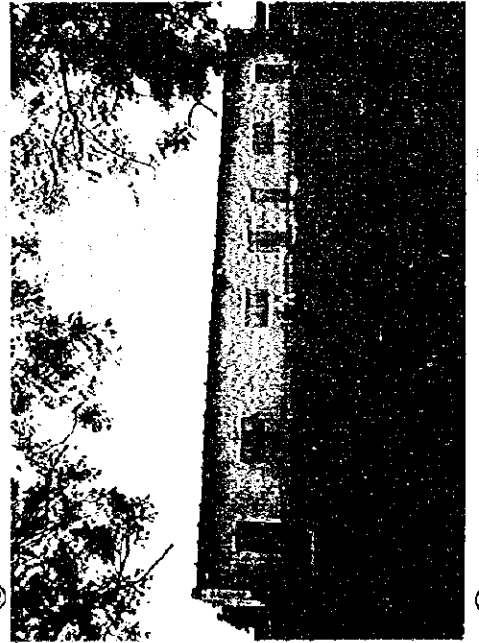

③

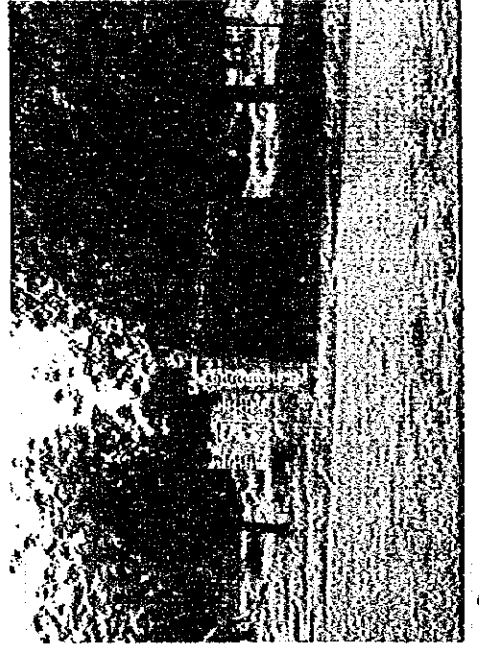

④

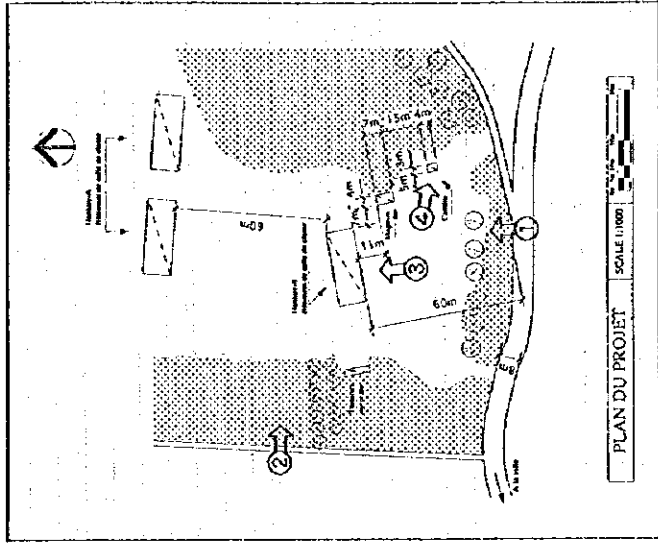

MAD2 MOUHOUN
Hankuy-B

現場調査シート

調査日 95年9月26日 担当員 B Sheet No. 22

REF. No. MAD2	学校名 HANKUY - B									
アクセス	アクセス状況		<input checked="" type="radio"/> 車両により運搬可能である。・季節により運搬可能である。・運搬不可能である。 距離 幹線道路 (N-10) より (1) Km () 町/村より () Km							
サイト状況	土地所有権		<input checked="" type="radio"/> 土地所有権が明確である。・土地所有権が不明確である。							
	面積		約 3.3 ha							
	敷地形状		<input checked="" type="radio"/> 施設建設に適切である。・プロトタイプの検討により可能である。・不適切である <input checked="" type="radio"/> フラットである。・高低差はあるが、施設建設に問題ない。・不適である							
	高低差		<input checked="" type="radio"/> フラットである。・高低差はあるが、施設建設に問題ない。・不適である							
	地質		<input checked="" type="radio"/> 施設建設に適切である。・ボーリング調査等が必要である。・不適である							
施設概要	校舎 (1) 棟	校舎		棟-1		棟-2		棟-3		
		建設主体		・PTA ・他 (他 国)		・PTA ・他 ()		・PTA ・他 ()		
		建設年度		1965		19		19		
		構造		<input checked="" type="radio"/> バンコ ・SB造 ・他		・バンコ ・SB造 ・他		・バンコ ・SB造 ・他		
		仕上 屋根		<input checked="" type="radio"/> トタン折板 ・薬 葺 ・他 ()		・トタン折板 ・薬 葺 ・他 ()		・トタン折板 ・薬 葺 ・他 ()		
		壁		・バンコ <input checked="" type="radio"/> モルタル ・CB表シ ・SB表シ ・他		・バンコ ・モルタル ・CB表シ ・SB表シ ・他		・バンコ ・モルタル ・CB表シ ・SB表シ ・他		
		床		<input checked="" type="radio"/> モルタル ・土 ・他		・モルタル ・土 ・他		・モルタル ・土 ・他		
		整備状況		・良好 ・補修を要する <input checked="" type="radio"/> 危険又は不衛生		・良好 ・補修を要する ・危険又は不衛生		・良好 ・補修を要する ・危険又は不衛生		
		教室数		3 教室		教室		教室		
		教員住宅 () 棟	教員住宅		棟-1		棟-2		棟-3	
	建設主体		・PTA ・他 ()		・PTA ・他 ()		・PTA ・他 ()			
	建設年度		19-		19		19			
	構造		・バンコ ・SB造 ・他		・バンコ ・SB造 ・他		・バンコ ・SB造 ・他			
	仕上 屋根		・トタン折板 ・薬 葺 ・他 ()		・トタン折板 ・薬 葺 ・他 ()		・トタン折板 ・薬 葺 ・他 ()			
	壁		・バンコ ・モルタル ・CB表シ ・SB表シ ・他		・バンコ ・モルタル ・CB表シ ・SB表シ ・他		・バンコ ・モルタル ・CB表シ ・SB表シ ・他			
	床		・モルタル ・土 ・他		・モルタル ・土 ・他		・モルタル ・土 ・他			
	整備状況		・良好 ・補修を要する ・危険又は不衛生		・良好 ・補修を要する ・危険又は不衛生		・良好 ・補修を要する ・危険又は不衛生			
	キャンティーン		有 無		<input checked="" type="radio"/> 有 <input type="radio"/> 無		<input type="radio"/> 有 <input type="radio"/> 無		<input type="radio"/> 有 <input type="radio"/> 無	
			US AID		<input checked="" type="radio"/> 有 <input type="radio"/> 無		<input type="radio"/> 有 <input type="radio"/> 無		<input type="radio"/> 有 <input type="radio"/> 無	
		構造		<input checked="" type="radio"/> バンコ ・CB造 ・他		<input type="radio"/> バンコ ・SB造 ・他		<input type="radio"/> バンコ ・CB造 ・他		
処理		<input checked="" type="radio"/> 浸透式 ・他 ()		<input type="radio"/> 浸透式 ・他 ()		<input type="radio"/> 浸透式 ・他 ()				
水源	種 別		・井 水 ・市 水 ・池 ・河 川 <input checked="" type="radio"/> 他 (水購入)		・井 水 ・市 水 ・池 ・河 川 <input type="radio"/> 他 ()		・井 水 ・市 水 ・池 ・河 川 <input type="radio"/> 他 ()			
	位 置		敷地内		敷地外 (Km)		敷地外 (Km)			
	井戸形式		汲上げ		ウイング		足踏み			
電気供給		<input checked="" type="radio"/> 有 <input type="radio"/> 無		<input type="radio"/> 有 <input type="radio"/> 無		<input type="radio"/> 有 <input type="radio"/> 無				
同一サイトの同種計画の実施および計画		<input type="radio"/> 有 <input checked="" type="radio"/> 無		<input type="radio"/> 有 <input checked="" type="radio"/> 無		<input type="radio"/> 有 <input checked="" type="radio"/> 無				
就学可能人口		・男 子 (618) ・女 子 (633)		・男 子 (618) ・女 子 (633)		・男 子 (618) ・女 子 (633)				
現有生徒数		252 人		252 人		252 人				
学 級	CP1	CP2	CE1	CE2	CMI	CM2	計			
男 子			55	36		27	118			
女 子			47	41		46	134			
計			102	77		73	252			
現有教員数		4 教員		4 教員		4 教員				
備考欄										
・教員は町に住んでいる。 ・市水、電気供給あり (現実は料金が払えず、使用していない)。 ・同じサイトに HANKUY - A、B があり、キャンティーン、便所は共用である。										

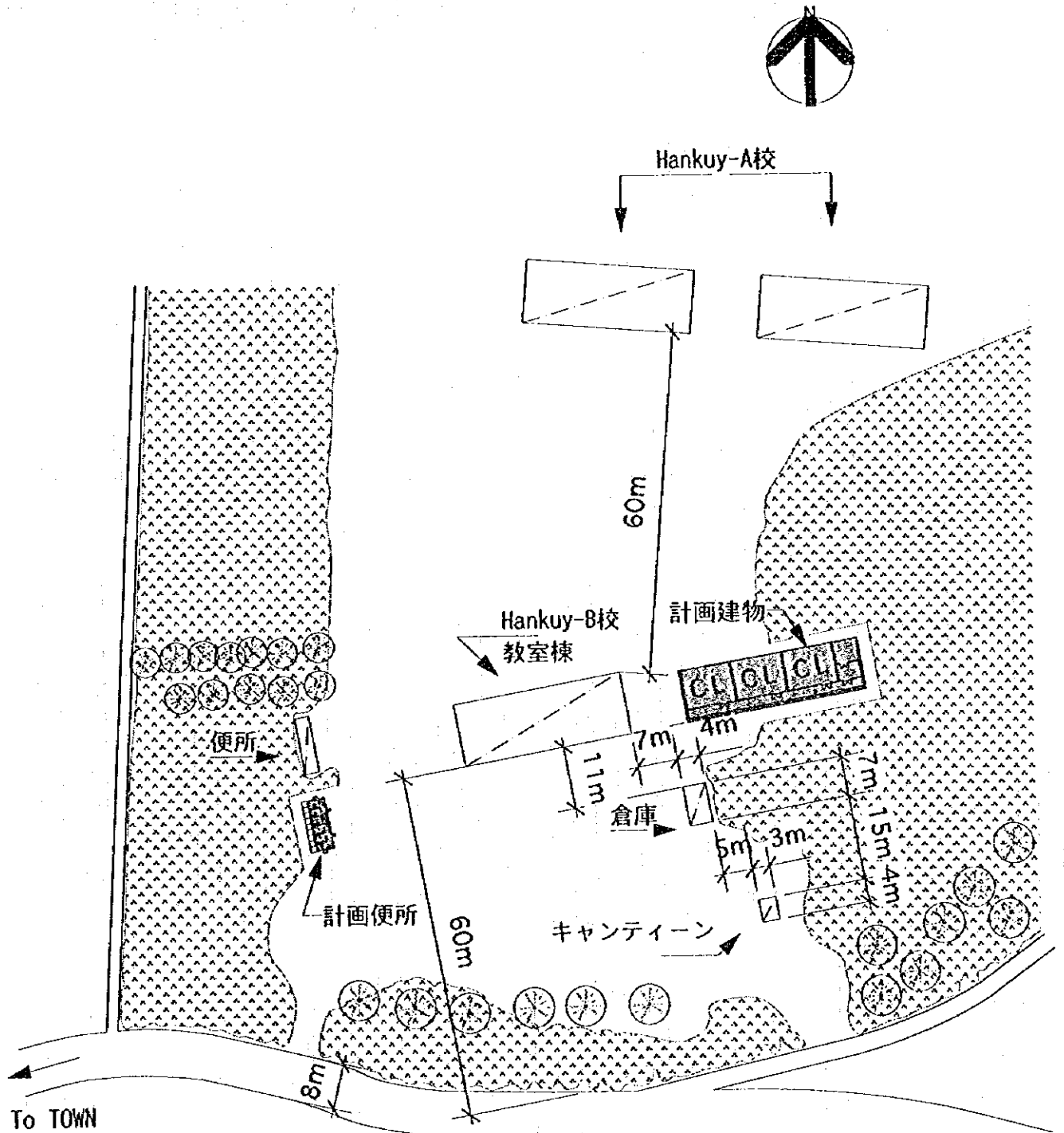

注記) 計画建物の位置については、施工に先立ち監督職員と協議の上、現地にて調整のこと。

<既存施設>

A	室名	構造	室数/室タイプ	備考
校	教室	バンコ	3室+倉庫	1987年竣工
	便所		1棟	5穴
校	室名	構造	室数/室タイプ	備考
	教室	バンコ	3室+倉庫	

水道、電気が整備されている町にある小学校
 特異住宅は無し(向に住んでいる)
 1台のバス、便所はHankuy-A, B共用
 水道は1台のバスに繋がっているが、水道代払えず水を買っている。400l/400cf/day
 アクセス 1km-fa N.R

<計画施設>

室名	室数
教室数	3室
便所	1棟

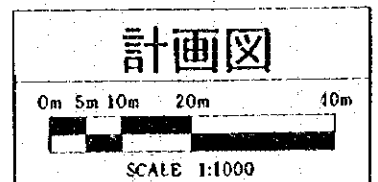

現場調査シート

調査日 95年9月26日 担当 員 C Sheet No. 23

REF. No. MR01	学校名 FIB (備考欄参照)							
アクセス	アクセス状況 ・車両により運搬可能である。 ・季節により運搬可能である。 ◎運搬不可能である。							
	距離 ・幹線道路 () より () Km ・ () 町/村より () Km							
サイト状況	土地所有権 ・土地所有権が明確である。 ・土地所有権が不明確である。							
	面積 約 0.4 ha							
	敷地形状 ・施設建設に適切である。 ・プロトタイプの検討により可能である ・不適切である							
	高低差 ・フラットである。 ・高低差はあるが、施設建設に問題ない。 ・不適である							
	地質 ・施設建設に適當である。 ・ボーリング調査等が必要である。 ・不適である							
施設概要	校舎 (2 棟)	棟-1		棟-2		棟-3		
		建設主体	・PTA ・他 ()	・PTA ・他 ()	・PTA ・他 ()			
		建設年度	19	19	19			
		構造	・バンコ	・CB造	・バンコ	・CB造	・バンコ	・CB造
			・SB造	・他	・SB造	・他	・SB造	・他
		仕上 屋根	・トタン折板	・藁 葺	・トタン折板	・藁 葺	・トタン折板	・藁 葺
			・他 ()	・他 ()	・他 ()	・他 ()	・他 ()	・他 ()
		壁	・バンコ	・モルタル	・バンコ	・モルタル	・バンコ	・モルタル
			・CB表シ	・SB表シ ・他	・CB表シ	・SB表シ ・他	・CB表シ	・SB表シ ・他
		床	・モルタル	・土 ・他	・モルタル	・土 ・他	・モルタル	・土 ・他
	整備状況		・良好 ・補修を要する ・危険又は不衛生	・良好 ・補修を要する ・危険又は不衛生	・良好 ・補修を要する ・危険又は不衛生	・良好 ・補修を要する ・危険又は不衛生	・良好 ・補修を要する ・危険又は不衛生	
	教室数	1 教室		1 教室		1 教室		
	教員住宅 (1 棟)	棟-1		棟-2		棟-3		
		建設主体	・PTA ・他 ()	・PTA ・他 ()	・PTA ・他 ()			
		建設年度	19	19	19			
		構造	・バンコ	・CB造	・バンコ	・CB造	・バンコ	・CB造
			・SB造	・他	・SB造	・他	・SB造	・他
		仕上 屋根	・トタン折板	・藁 葺	・トタン折板	・藁 葺	・トタン折板	・藁 葺
			・他 ()	・他 ()	・他 ()	・他 ()	・他 ()	・他 ()
		壁	・バンコ	・モルタル	・バンコ	・モルタル	・バンコ	・モルタル
・CB表シ			・SB表シ ・他	・CB表シ	・SB表シ ・他	・CB表シ	・SB表シ ・他	
床		・モルタル	・土 ・他	・モルタル	・土 ・他	・モルタル	・土 ・他	
	整備状況	・良好 ・補修を要する ・危険又は不衛生	・良好 ・補修を要する ・危険又は不衛生	・良好 ・補修を要する ・危険又は不衛生	・良好 ・補修を要する ・危険又は不衛生	・良好 ・補修を要する ・危険又は不衛生		
キャンティーン	有 無	有	無	有	無	有		
US AID	有 無	有	無	有	無	有		
便 所	構造	・バンコ	・CB造	・SB造	・他	・他		
	有 無	有	無	有	無	有		
	構造	・バンコ	・CB造	・SB造	・他	・他		
	処理	・浸透式	・他 ()	・他 ()	・他 ()	・他 ()		
水 源	種 別	・井 水	・市 水	・池	・河 川	・他 ()		
	位 置	・敷地内	・敷地外 () Km	・敷地外 () Km	・敷地外 () Km	・敷地外 () Km		
	井戸形式	・汲上げ	・ウィング	・足踏み	・不 明	・不 明		
電気の供給	有 無	有	無	有	無	有		
同一サイトの同種計画の実施および計画	有 無	有	無	有	無	有		
就学可能人口	男子 ()	女子 ()	合計 ()	男子 ()	女子 ()	合計 ()		
現有生徒数							139 人	
学 級	CP1	CP2	CE1	CE2	CM1	CM2	計	
男 子	-	38	-	43	-	-	81	
女 子	-	27	-	32	-	-	59	
計	-	65	-	75	-	-	140	
現有教員数							2 教員	
備考欄	アクセス不可のため敷地到達できず、よって、サイト調査実施不能。							

アクセス不可能のため、敷地等未調査。

現況図

現場調査シート

調査日 95年9月27日 担当 氏 C Sheet No. 24

REF.No. MR11	学校名 BANDIO (備考欄参照)								
アクセス	アクセス状況	・車両により運搬可能である。・季節により運搬可能である。・運搬不可能である。							
	距離	・幹線道路 () より () Km ・ () 町/村より () Km							
サイト状況	土地所有権	・土地所有権が明確である。・土地所有権が不明確である。							
	面積	約 ha							
	敷地形状	・施設建設に適切である。・プロトタイプの検討により可能である。・不適切である							
	高低差	・フラットである。・高低差はあるが、施設建設に問題ない。・不適である							
	地質	・施設建設に適切である。・ボーリング調査等が必要である。・不適である							
施設概要	校舎 (棟)	棟-1		棟-2		棟-3			
		建設主体	・PTA ・他 ()		・PTA ・他 ()		・PTA ・他 ()		
		建設年度	19		19		19		
		構造	・バンコ ・CB造 ・SB造 ・他		・バンコ ・CB造 ・SB造 ・他		・バンコ ・CB造 ・SB造 ・他		
		仕上 屋根	・トタン折板 ・藁 葺 ・他 ()		・トタン折板 ・藁 葺 ・他 ()		・トタン折板 ・藁 葺 ・他 ()		
		壁	・バンコ ・モルタル ・CB表シ ・SB表シ ・他		・バンコ ・モルタル ・CB表シ ・SB表シ ・他		・バンコ ・モルタル ・CB表シ ・SB表シ ・他		
		床	・モルタル ・土 ・他		・モルタル ・上 ・他		・モルタル ・土 ・他		
		整備状況	・良好 ・補修を要する ・危険又は不衛生		・良好 ・補修を要する ・危険又は不衛生		・良好 ・補修を要する ・危険又は不衛生		
		教室数	教室		教室		教室		
		教員住宅 (棟)	棟-1		棟-2		棟-3		
	建設主体		・PTA ・他 ()		・PTA ・他 ()		・PTA ・他 ()		
	建設年度		19		19		19		
	構造		・バンコ ・CB造 ・SB造 ・他		・バンコ ・CB造 ・SB造 ・他		・バンコ ・CB造 ・SB造 ・他		
	仕上 屋根		・トタン折板 ・藁 葺 ・他 ()		・トタン折板 ・藁 葺 ・他 ()		・トタン折板 ・藁 葺 ・他 ()		
	壁		・バンコ ・モルタル ・CB表シ ・SB表シ ・他		・バンコ ・モルタル ・CB表シ ・SB表シ ・他		・バンコ ・モルタル ・CB表シ ・SB表シ ・他		
	床		・モルタル ・土 ・他		・モルタル ・土 ・他		・モルタル ・土 ・他		
	整備状況		・良好 ・補修を要する ・危険又は不衛生		・良好 ・補修を要する ・危険又は不衛生		・良好 ・補修を要する ・危険又は不衛生		
	キャンティーン		有 無	有		無			
			US AID	有		無			
		構造	・バンコ ・CB造		・SB造 ・他				
便所		有 無		有		無			
水源	種別	・井水 ・市水		・池 ・河川		・他 ()			
	位置	・敷地内		・敷地外 (Km)					
	井戸形式	・汲上げ		・ウイング		・足踏み ・不明			
電気供給	有		無						
同一サイトの同種計画の実施および計画	有		無						
就学可能人口	・男子 ()		・女子 ()		合計 ()				
現有生徒数	人								
学級	CP1	CP2	CE1	CE2	CM1	CM2	計		
男子									
女子									
計									
現有教員数	教員								
備考欄	・新校舎完成済み ・質問表未回収								

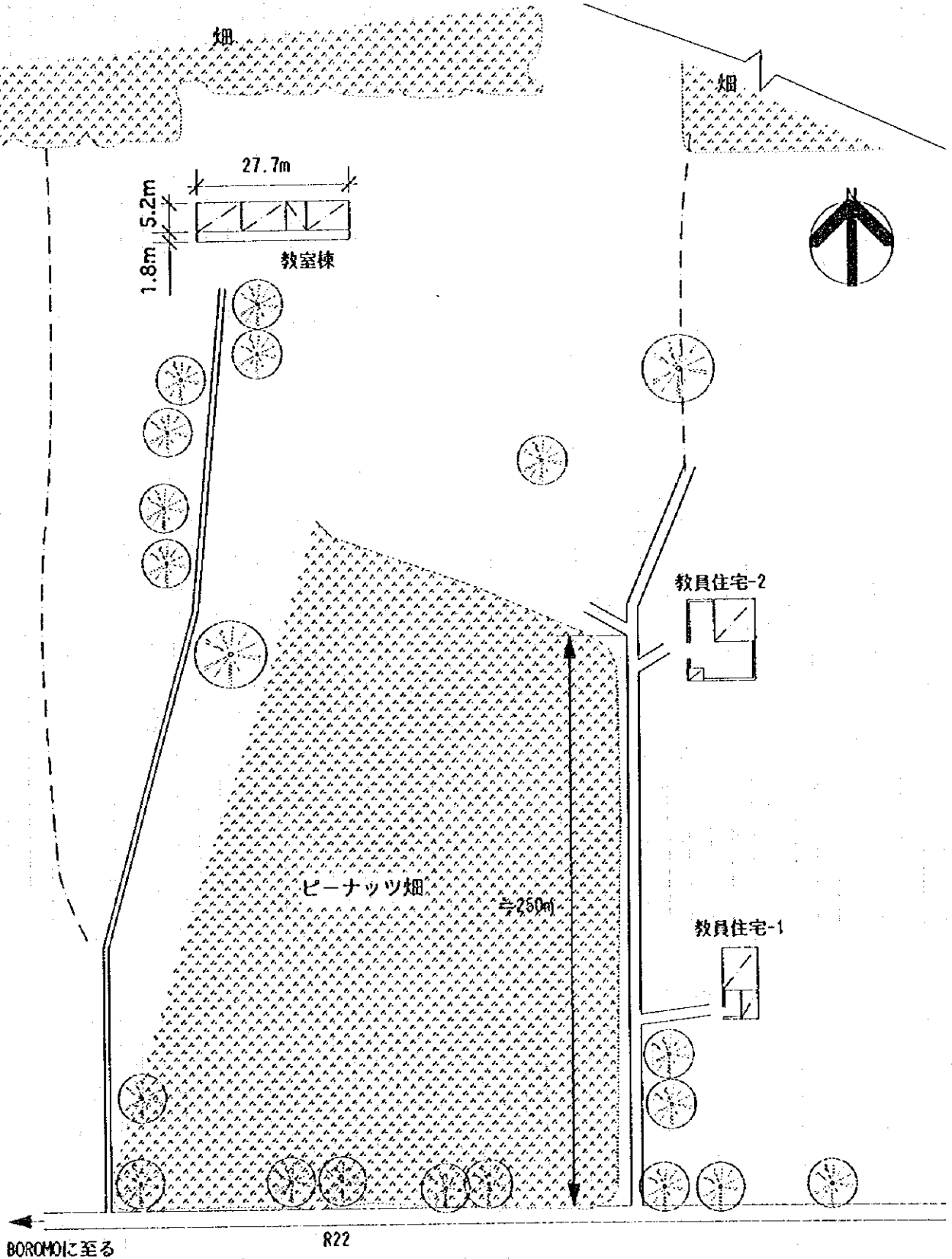

対象	構造	室数/タイプ	備考
教室棟 教員住宅	CHB造	3教室+倉庫 2棟	新築校舎建設済。モルタル、ペイント仕上げ

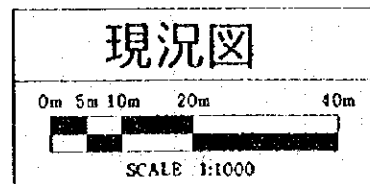

注記) 計画建物の位置については、施工に先立ち監督職員と協議の上、現地にて調整のこと。

現場調査シート

調査日
95年9月26日

担当員
A

Sheet No.
25

REF. No. MAD3	学校名 TIERKOU								
アクセス	アクセス状況 <input checked="" type="radio"/> 車両により運搬可能である。・季節により運搬可能である。 <input checked="" type="radio"/> 運搬不可能である。								
	距離 ・幹線道路 (N14) より (15) Km ・ (Tchémba) 町/村より (15) Km								
サイト状況	土地所有権 ・土地所有権が明確である。 ・土地所有権が不明確である。								
	面積 約 ha								
	敷地形状 ・施設建設に適切である。 ・プロトタイプの検討により可能である ・不適切である								
	高低差 ・フラットである。 ・高低差はあるが、施設建設に問題ない。 ・不適である								
	地質 ・施設建設に適切である。 ・ボーリング調査等が必要である。 ・不適である								
施設概要	校舎 (棟)	棟-1		棟-2		棟-3			
		建設主体	・PTA ・他 ()	・PTA ・他 ()	・PTA ・他 ()	・PTA ・他 ()	・PTA ・他 ()	・PTA ・他 ()	
		建設年度	19	19	19	19	19	19	
		構造	・バンコ ・SB造 ・他 ()	・バンコ ・CB造 ・SB造 ・他 ()	・バンコ ・CB造 ・SB造 ・他 ()	・バンコ ・CB造 ・SB造 ・他 ()	・バンコ ・CB造 ・SB造 ・他 ()	・バンコ ・CB造 ・SB造 ・他 ()	
		仕上屋根	・トタン折板 ・藁葺 ・他 ()	・トタン折板 ・藁葺 ・他 ()	・トタン折板 ・藁葺 ・他 ()	・トタン折板 ・藁葺 ・他 ()	・トタン折板 ・藁葺 ・他 ()	・トタン折板 ・藁葺 ・他 ()	
		壁	・バンコ ・CB表シ ・モルタル ・土 ・他	・バンコ ・CB表シ ・モルタル ・土 ・他	・バンコ ・CB表シ ・モルタル ・土 ・他	・バンコ ・CB表シ ・モルタル ・土 ・他	・バンコ ・CB表シ ・モルタル ・土 ・他	・バンコ ・CB表シ ・モルタル ・土 ・他	
		床	・モルタル ・土 ・他	・モルタル ・土 ・他	・モルタル ・土 ・他	・モルタル ・土 ・他	・モルタル ・土 ・他	・モルタル ・土 ・他	
		整備状況	・良好 ・補修を要する ・危険又は不衛生	・良好 ・補修を要する ・危険又は不衛生	・良好 ・補修を要する ・危険又は不衛生	・良好 ・補修を要する ・危険又は不衛生	・良好 ・補修を要する ・危険又は不衛生	・良好 ・補修を要する ・危険又は不衛生	
		教室数	3 教室	教室	教室	教室	教室	教室	
		教員住宅 (棟)	棟-1		棟-2		棟-3		
			建設主体	・PTA ・他 ()	・PTA ・他 ()	・PTA ・他 ()	・PTA ・他 ()	・PTA ・他 ()	・PTA ・他 ()
			建設年度	19	19	19	19	19	19
	構造		・バンコ ・SB造 ・他 ()	・バンコ ・CB造 ・SB造 ・他 ()	・バンコ ・CB造 ・SB造 ・他 ()	・バンコ ・CB造 ・SB造 ・他 ()	・バンコ ・CB造 ・SB造 ・他 ()	・バンコ ・CB造 ・SB造 ・他 ()	
	仕上屋根		・トタン折板 ・藁葺 ・他 ()	・トタン折板 ・藁葺 ・他 ()	・トタン折板 ・藁葺 ・他 ()	・トタン折板 ・藁葺 ・他 ()	・トタン折板 ・藁葺 ・他 ()	・トタン折板 ・藁葺 ・他 ()	
	壁		・バンコ ・CB表シ ・モルタル ・土 ・他	・バンコ ・CB表シ ・モルタル ・土 ・他	・バンコ ・CB表シ ・モルタル ・土 ・他	・バンコ ・CB表シ ・モルタル ・土 ・他	・バンコ ・CB表シ ・モルタル ・土 ・他	・バンコ ・CB表シ ・モルタル ・土 ・他	
	床		・モルタル ・土 ・他	・モルタル ・土 ・他	・モルタル ・土 ・他	・モルタル ・土 ・他	・モルタル ・土 ・他	・モルタル ・土 ・他	
	整備状況		・良好 ・補修を要する ・危険又は不衛生	・良好 ・補修を要する ・危険又は不衛生	・良好 ・補修を要する ・危険又は不衛生	・良好 ・補修を要する ・危険又は不衛生	・良好 ・補修を要する ・危険又は不衛生	・良好 ・補修を要する ・危険又は不衛生	
	キャンティーン		有 (無)	有	無	有	無	有	
	US AID		有	有	無	有	無	有	
	構造		・バンコ ・CB造 ・他 ()	・バンコ ・CB造 ・SB造 ・他 ()	・バンコ ・CB造 ・SB造 ・他 ()	・バンコ ・CB造 ・SB造 ・他 ()	・バンコ ・CB造 ・SB造 ・他 ()	・バンコ ・CB造 ・SB造 ・他 ()	
	便所		有 (無)	有	無	有	無	有	
	構造	・バンコ ・浸透式 ・他 ()	・バンコ ・浸透式 ・他 ()	・バンコ ・浸透式 ・他 ()	・バンコ ・浸透式 ・他 ()	・バンコ ・浸透式 ・他 ()	・バンコ ・浸透式 ・他 ()		
	水源	種別	・井水	・市水	・池	・河川	・他 ()		
		位置	・敷地内	・敷地外 (Km)					
井戸形式		・汲上げ	・ウイング	・足踏み	・不明				
電気の供給	有	有	無	有	無	有			
同一サイトの同種計画の実施および計画	有	有	無	有	無	有			
就学可能人口	・男子 () ・女子 () 合計 ()								
現有生徒数	人								
学級	CP1	CP2	CE1	CE2	CM1	CM2	計		
男子									
女子									
計									
現有教員数	教員								
備考欄	・関係者不在 ・NGOによるものと思われるCB造3教室の校舎完成済 ・質問票未回収								

NGOによりCB造校舎建設済みのため、敷地等未調査。

現況図