



## 付属図表



表2-1a 調査種類別案件数の推移 (社会開発及び農林水産分野)

|         | 第 1 期         |              |               |               |               | 第 2 期         |               |               |               |               |
|---------|---------------|--------------|---------------|---------------|---------------|---------------|---------------|---------------|---------------|---------------|
|         | 49年度          | 50年度         | 51年度          | 52年度          | 53年度          | 54年度          | 55年度          | 56年度          | 57年度          | 58年度          |
| M/P     | 0             | 2<br>(40.0%) | 1<br>(7.7%)   | 4<br>(14.8%)  | 3<br>(9.4%)   | 10<br>(27.8%) | 10<br>(27.0%) | 4<br>(11.1%)  | 3<br>(5.8%)   | 9<br>(20.0%)  |
| M/P+F/S | 0             | 0            | 0             | 0             | 2<br>(6.3%)   | 2<br>(5.6%)   | 2<br>(5.4%)   | 4<br>(11.1%)  | 10<br>(19.2%) | 5<br>(11.1%)  |
| F/S     | 0             | 2<br>(40.0%) | 11<br>(84.6%) | 15<br>(55.6%) | 18<br>(56.3%) | 18<br>(50.0%) | 20<br>(54.1%) | 23<br>(63.9%) | 29<br>(55.8%) | 22<br>(48.9%) |
| D/D     | 0             | 0            | 0             | 2<br>(7.4%)   | 0             | 0             | 2<br>(5.4%)   | 1<br>(2.8%)   | 2<br>(3.8%)   | 0             |
| 基礎調査    | 0             | 0            | 0             | 1<br>(3.7%)   | 7<br>(21.9%)  | 1<br>(2.8%)   | 1<br>(2.7%)   | 2<br>(5.6%)   | 6<br>(11.5%)  | 5<br>(11.1%)  |
| その他     | 1<br>(100.0%) | 1<br>(20.0%) | 1<br>(7.7%)   | 5<br>(18.5%)  | 2<br>(6.3%)   | 5<br>(13.9%)  | 2<br>(5.4%)   | 2<br>(5.6%)   | 2<br>(3.8%)   | 4<br>(8.9%)   |
| 合 計     | 1             | 5            | 13            | 27            | 32            | 36            | 37            | 36            | 52            | 45            |

|         | 第 3 期         |               |               |               |               | 第 4 期         |               |               |               |     | 合 計            |
|---------|---------------|---------------|---------------|---------------|---------------|---------------|---------------|---------------|---------------|-----|----------------|
|         | 59年度          | 60年度          | 61年度          | 62年度          | 63年度          | 平成元年度         | 2年度           | 3年度           | 4年度           | 5年度 |                |
| M/P     | 8<br>(14.8%)  | 13<br>(25.5%) | 9<br>(22.5%)  | 17<br>(32.1%) | 8<br>(16.3%)  | 15<br>(22.1%) | 8<br>(13.6%)  | 15<br>(33.3%) | 12<br>(21.1%) |     | 151<br>(19.9%) |
| M/P+F/S | 5<br>(9.3%)   | 6<br>(11.8%)  | 7<br>(17.5%)  | 6<br>(11.3%)  | 9<br>(18.4%)  | 20<br>(29.4%) | 14<br>(23.7%) | 8<br>(17.8%)  | 18<br>(31.6%) |     | 118<br>(15.5%) |
| F/S     | 38<br>(70.4%) | 27<br>(52.9%) | 20<br>(50.0%) | 25<br>(47.2%) | 22<br>(44.9%) | 29<br>(42.6%) | 31<br>(52.5%) | 18<br>(40.0%) | 18<br>(31.6%) |     | 386<br>(50.8%) |
| D/D     | 0             | 1<br>(2.0%)   | 1<br>(2.5%)   | 0             | 1<br>(2.0%)   | 1<br>(1.5%)   | 1<br>(1.7%)   | 1<br>(2.2%)   | 1<br>(1.8%)   |     | 14<br>(1.8%)   |
| 基礎調査    | 2<br>(3.7%)   | 4<br>(7.8%)   | 2<br>(5.0%)   | 4<br>(7.5%)   | 4<br>(8.2%)   | 2<br>(2.9%)   | 5<br>(8.5%)   | 2<br>(4.4%)   | 7<br>(12.3%)  |     | 55<br>(7.2%)   |
| その他     | 1<br>(1.9%)   | 0             | 1<br>(2.5%)   | 1<br>(1.9%)   | 5<br>(10.2%)  | 1<br>(1.5%)   | 0             | 1<br>(2.2%)   | 1<br>(1.8%)   |     | 36<br>(4.7%)   |
| 合 計     | 54            | 51            | 40            | 53            | 49            | 68            | 59            | 45            | 57            |     | 760            |

図2-1a 調査種類別案件数の推移 (社会開発及び農林水産分野)



表2-1b 調査種類別案件数の推移 (社会開発分野)

|         | 第 1 期         |              |              |              |               | 第 2 期         |               |               |               |               |
|---------|---------------|--------------|--------------|--------------|---------------|---------------|---------------|---------------|---------------|---------------|
|         | 49年度          | 50年度         | 51年度         | 52年度         | 53年度          | 54年度          | 55年度          | 56年度          | 57年度          | 58年度          |
| M/P     | 0             | 2<br>(40.0%) | 1<br>(11.1%) | 4<br>(20.0%) | 3<br>(12.0%)  | 8<br>(33.3%)  | 8<br>(26.7%)  | 4<br>(14.8%)  | 2<br>(5.9%)   | 9<br>(28.1%)  |
| M/P+F/S | 0             | 0            | 0            | 0            | 2<br>(8.0%)   | 1<br>(4.2%)   | 2<br>(6.7%)   | 4<br>(14.8%)  | 9<br>(26.5%)  | 5<br>(15.6%)  |
| F/S     | 0             | 2<br>(40.0%) | 7<br>(77.8%) | 9<br>(45.0%) | 15<br>(60.0%) | 11<br>(45.8%) | 15<br>(50.0%) | 15<br>(55.6%) | 14<br>(41.2%) | 13<br>(40.6%) |
| D/D     | 0             | 0            | 0            | 2<br>(10.0%) | 0             | 0             | 2<br>(6.7%)   | 1<br>(3.7%)   | 2<br>(5.9%)   | 0             |
| 基礎調査    | 0             | 0            | 0            | 0            | 4<br>(16.0%)  | 0             | 1<br>(3.3%)   | 1<br>(3.7%)   | 5<br>(14.7%)  | 1<br>(3.1%)   |
| その他     | 1<br>(100.0%) | 1<br>(20.0%) | 1<br>(11.1%) | 5<br>(25.0%) | 1<br>(4.0%)   | 4<br>(16.7%)  | 2<br>(6.7%)   | 2<br>(7.4%)   | 2<br>(5.9%)   | 4<br>(12.5%)  |
| 合 計     | 1             | 5            | 9            | 20           | 25            | 24            | 30            | 27            | 34            | 32            |

|         | 第 3 期         |               |               |               |               | 第 4 期         |               |               |               |     | 合 計            |
|---------|---------------|---------------|---------------|---------------|---------------|---------------|---------------|---------------|---------------|-----|----------------|
|         | 59年度          | 60年度          | 61年度          | 62年度          | 63年度          | 平成元年度         | 2年度           | 3年度           | 4年度           | 5年度 |                |
| M/P     | 6<br>(15.4%)  | 12<br>(30.8%) | 6<br>(21.4%)  | 12<br>(27.9%) | 5<br>(16.7%)  | 5<br>(11.1%)  | 5<br>(13.9%)  | 11<br>(35.5%) | 8<br>(20.0%)  |     | 111<br>(20.6%) |
| M/P+F/S | 5<br>(12.8%)  | 6<br>(15.4%)  | 7<br>(25.0%)  | 6<br>(14.0%)  | 6<br>(20.0%)  | 15<br>(33.3%) | 10<br>(27.8%) | 7<br>(22.6%)  | 15<br>(37.5%) |     | 100<br>(18.6%) |
| F/S     | 26<br>(66.7%) | 18<br>(46.2%) | 12<br>(42.9%) | 21<br>(48.8%) | 13<br>(43.3%) | 21<br>(46.7%) | 16<br>(44.4%) | 9<br>(29.0%)  | 11<br>(27.5%) |     | 248<br>(46.1%) |
| D/D     | 0             | 0             | 0             | 0             | 1<br>(3.3%)   | 1<br>(2.2%)   | 1<br>(2.8%)   | 1<br>(3.2%)   | 1<br>(2.5%)   |     | 12<br>(2.2%)   |
| 基礎調査    | 1<br>(2.6%)   | 3<br>(7.7%)   | 2<br>(7.1%)   | 3<br>(7.0%)   | 2<br>(6.7%)   | 2<br>(4.4%)   | 4<br>(11.1%)  | 2<br>(6.5%)   | 4<br>(10.0%)  |     | 35<br>(6.5%)   |
| その他     | 1<br>(2.6%)   | 0             | 1<br>(3.6%)   | 1<br>(2.3%)   | 3<br>(10.0%)  | 1<br>(2.2%)   | 0             | 1<br>(3.2%)   | 1<br>(2.5%)   |     | 32<br>(5.9%)   |
| 合 計     | 39            | 39            | 28            | 43            | 30            | 45            | 36            | 31            | 40            |     | 538            |

図2-1b 調査種類別案件数の推移 (社会開発分野)

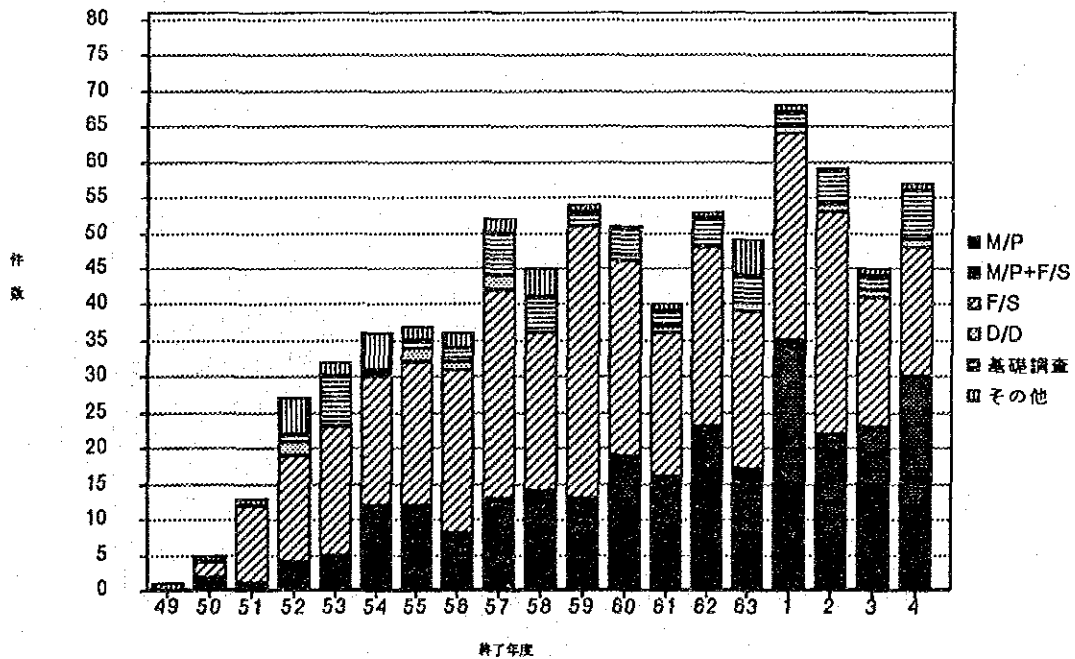

表2-1c 調査種類別案件数の推移（農林水産分野）

|         | 第 1 期 |      |               |              |              | 第 2 期        |              |              |               |              |
|---------|-------|------|---------------|--------------|--------------|--------------|--------------|--------------|---------------|--------------|
|         | 49年度  | 50年度 | 51年度          | 52年度         | 53年度         | 54年度         | 55年度         | 56年度         | 57年度          | 58年度         |
| M/P     | 0     | 0    | 0             | 0            | 0            | 2<br>(16.7%) | 2<br>(28.6%) | 0            | 1<br>(5.6%)   | 0            |
| M/P+F/S | 0     | 0    | 0             | 0            | 0            | 1<br>(8.3%)  | 0            | 0            | 1<br>(5.6%)   | 0            |
| F/S     | 0     | 0    | 4<br>(100.0%) | 6<br>(85.7%) | 3<br>(42.9%) | 7<br>(58.3%) | 5<br>(71.4%) | 8<br>(88.9%) | 15<br>(83.3%) | 9<br>(69.2%) |
| D/D     | 0     | 0    | 0             | 0            | 0            | 0            | 0            | 0            | 0             | 0            |
| 基礎調査    | 0     | 0    | 0             | 1<br>(14.3%) | 3<br>(42.9%) | 1<br>(8.3%)  | 0            | 1<br>(11.1%) | 1<br>(5.6%)   | 4<br>(30.8%) |
| その他     | 0     | 0    | 0             | 0            | 1<br>(14.3%) | 1<br>(8.3%)  | 0            | 0            | 0             | 0            |
| 合 計     | 0     | 0    | 4             | 7            | 7            | 12           | 7            | 9            | 18            | 13           |

|         | 第 3 期         |              |              |              |              | 第 4 期         |               |              |              |     | 合 計            |
|---------|---------------|--------------|--------------|--------------|--------------|---------------|---------------|--------------|--------------|-----|----------------|
|         | 59年度          | 60年度         | 61年度         | 62年度         | 63年度         | 平成元年度         | 2年度           | 3年度          | 4年度          | 5年度 |                |
| M/P     | 2<br>(13.3%)  | 1<br>(8.3%)  | 3<br>(25.0%) | 5<br>(50.0%) | 3<br>(15.8%) | 10<br>(43.5%) | 3<br>(13.0%)  | 4<br>(28.6%) | 4<br>(23.5%) |     | 40<br>(18.0%)  |
| M/P+F/S | 0             | 0            | 0            | 0            | 3<br>(15.8%) | 5<br>(21.7%)  | 4<br>(17.4%)  | 1<br>(7.1%)  | 3<br>(17.6%) |     | 18<br>(8.1%)   |
| F/S     | 12<br>(80.0%) | 9<br>(75.0%) | 8<br>(66.7%) | 4<br>(40.0%) | 9<br>(47.4%) | 8<br>(34.8%)  | 15<br>(65.2%) | 9<br>(64.3%) | 7<br>(41.2%) |     | 138<br>(62.2%) |
| D/D     | 0             | 1<br>(8.3%)  | 1<br>(8.3%)  | 0            | 0            | 0             | 0             | 0            | 0            |     | 2<br>(0.9%)    |
| 基礎調査    | 1<br>(6.7%)   | 1<br>(8.3%)  | 0            | 1<br>(10.0%) | 2<br>(10.5%) | 0             | 1<br>(4.3%)   | 0            | 3<br>(17.6%) |     | 20<br>(9.0%)   |
| その他     | 0             | 0            | 0            | 0            | 2<br>(10.5%) | 0             | 0             | 0            | 0            |     | 4<br>(1.8%)    |
| 合 計     | 15            | 12           | 12           | 10           | 19           | 23            | 23            | 14           | 17           |     | 222            |

図2-1c 調査種類別案件数の推移（農林水産分野）

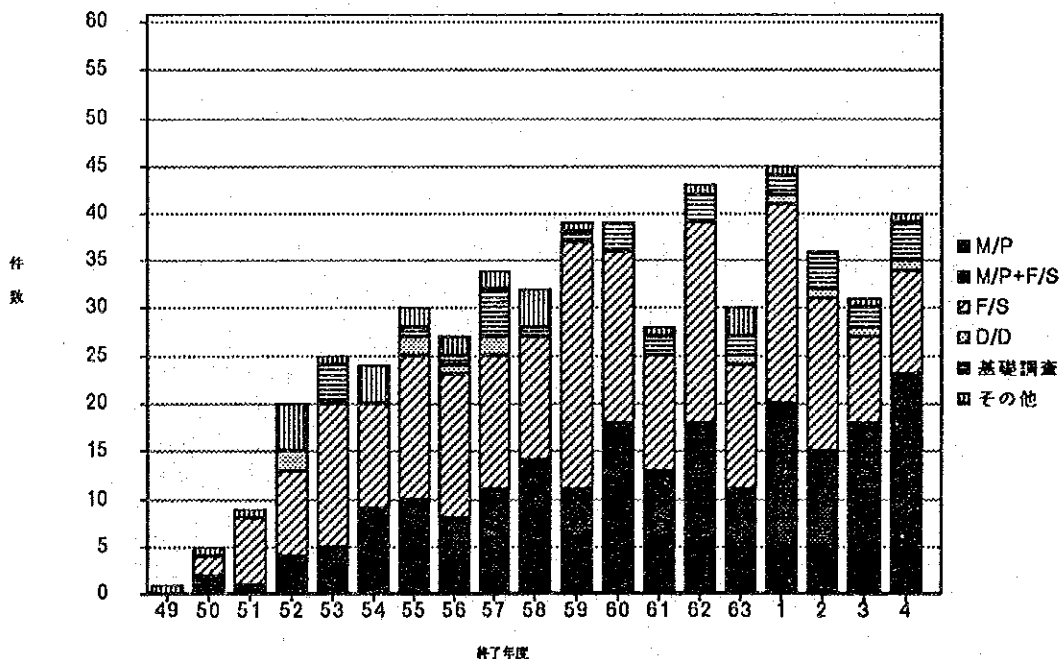

表2-2 a 調査種別別調査経費総額の推移 (社会開発及び農林水産分野)

(単位: 億円)

|         | 第 1 期         |                |                 |                 |                 | 第 2 期           |                 |                 |                 |                 |
|---------|---------------|----------------|-----------------|-----------------|-----------------|-----------------|-----------------|-----------------|-----------------|-----------------|
|         | 49年度          | 50年度           | 51年度            | 52年度            | 53年度            | 54年度            | 55年度            | 56年度            | 57年度            | 58年度            |
| M/P     | 0             | 1.3<br>(43.6%) | 0.9<br>(6.9%)   | 3.6<br>(14.0%)  | 4.7<br>(10.7%)  | 23.2<br>(43.2%) | 17.8<br>(33.7%) | 13<br>(21.7%)   | 11.7<br>(8.5%)  | 23.2<br>(22.0%) |
| M/P+F/S | 0             | 0              | 0               | 0               | 6.7<br>(15.3%)  | 2.8<br>(5.2%)   | 2.9<br>(5.6%)   | 6.9<br>(11.5%)  | 28.6<br>(20.8%) | 11.8<br>(11.2%) |
| F/S     | 0             | 1.5<br>(53.1%) | 11.8<br>(92.6%) | 16.7<br>(65.7%) | 18.6<br>(42.1%) | 20.5<br>(38.1%) | 26<br>(49.3%)   | 30.5<br>(50.8%) | 56.2<br>(40.9%) | 36.5<br>(34.7%) |
| D/D     | 0             | 0              | 0               | 3.4<br>(13.3%)  | 0               | 0               | 5.3<br>(10.0%)  | 0.5<br>(0.8%)   | 3.1<br>(2.3%)   | 0               |
| 基礎調査    | 0             | 0              | 0               | 1<br>(3.9%)     | 13.7<br>(31.0%) | 0.5<br>(0.9%)   | 0.7<br>(1.3%)   | 7.5<br>(12.6%)  | 37<br>(27.0%)   | 29.1<br>(27.7%) |
| その他     | 0<br>(100.0%) | 0.1<br>(3.3%)  | 0.1<br>(0.5%)   | 0.8<br>(3.1%)   | 0.4<br>(0.9%)   | 6.8<br>(12.6%)  | 0.1<br>(0.2%)   | 1.6<br>(2.7%)   | 0.8<br>(0.6%)   | 4.6<br>(4.4%)   |
| 合計      | 0.0           | 2.9            | 12.8            | 25.4            | 44.2            | 53.8            | 52.8            | 59.9            | 137.4           | 105.3           |

|         | 第 3 期           |                 |                 |                 |                 | 第 4 期           |                 |                 |                 |     | 合計               |
|---------|-----------------|-----------------|-----------------|-----------------|-----------------|-----------------|-----------------|-----------------|-----------------|-----|------------------|
|         | 59年度            | 60年度            | 61年度            | 62年度            | 63年度            | 平成元年度           | 2年度             | 3年度             | 4年度             | 5年度 |                  |
| M/P     | 27<br>(18.7%)   | 36.9<br>(28.6%) | 23.5<br>(22.7%) | 54.4<br>(38.3%) | 23.9<br>(17.7%) | 38.3<br>(23.2%) | 18.8<br>(11.2%) | 52.3<br>(34.9%) | 43.8<br>(25.1%) |     | 418.2<br>(23.1%) |
| M/P+F/S | 15.2<br>(10.5%) | 17.5<br>(13.5%) | 18.9<br>(18.2%) | 10.3<br>(7.2%)  | 21.6<br>(16.0%) | 52.7<br>(31.9%) | 40.2<br>(23.9%) | 27.6<br>(18.4%) | 42.7<br>(24.5%) |     | 306.5<br>(17.0%) |
| F/S     | 92.5<br>(64.0%) | 50.2<br>(38.9%) | 41.6<br>(40.1%) | 58.1<br>(40.9%) | 46.2<br>(34.2%) | 60<br>(36.3%)   | 72.1<br>(42.8%) | 46.5<br>(31.0%) | 41<br>(23.5%)   |     | 726.5<br>(40.2%) |
| D/D     | 0               | 2<br>(1.6%)     | 2.9<br>(2.8%)   | 0               | 2.5<br>(1.8%)   | 7.8<br>(4.7%)   | 1.6<br>(1.0%)   | 6.1<br>(4.0%)   | 5.2<br>(3.0%)   |     | 40.3<br>(2.2%)   |
| 基礎調査    | 6.6<br>(4.5%)   | 22.4<br>(17.4%) | 12.7<br>(12.2%) | 16.6<br>(11.7%) | 26.6<br>(19.7%) | 4.7<br>(2.9%)   | 35.5<br>(21.1%) | 16.9<br>(11.3%) | 39.2<br>(22.5%) |     | 270.8<br>(15.0%) |
| その他     | 3.3<br>(2.3%)   | 0               | 4.1<br>(4.0%)   | 2.7<br>(1.9%)   | 14.3<br>(10.6%) | 1.6<br>(1.0%)   | 0               | 0.8<br>(0.5%)   | 2.6<br>(1.5%)   |     | 44.7<br>(2.5%)   |
| 合計      | 144.5           | 129.1           | 103.7           | 142.1           | 135.0           | 165.2           | 168.3           | 150.1           | 174.6           |     | 1,807.0          |

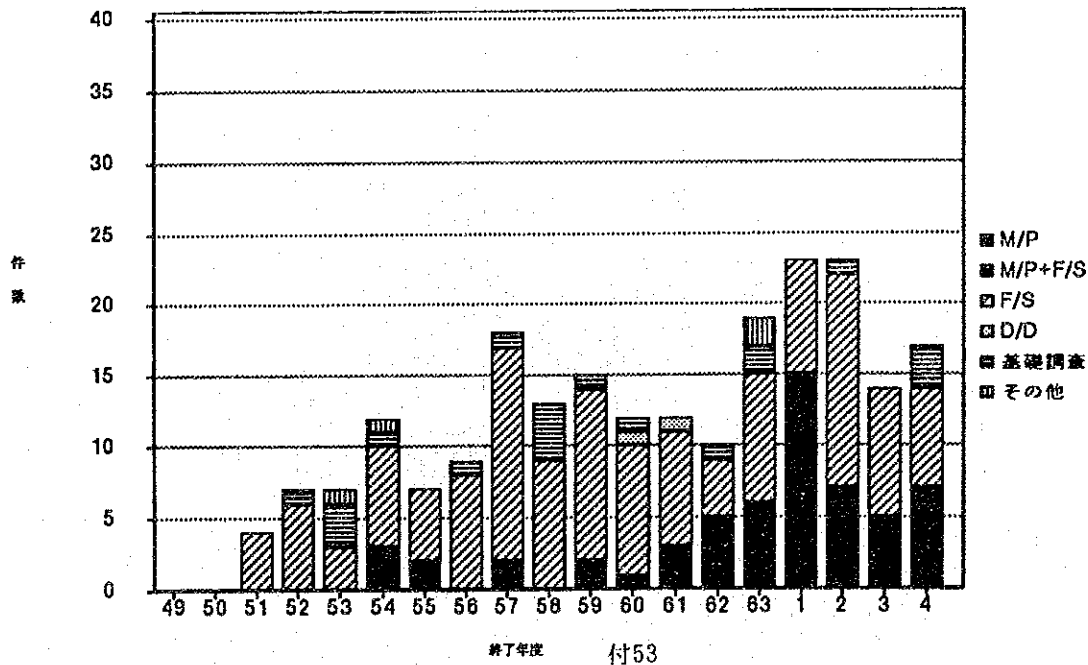
図2-2 a 調査種別別調査経費総額の推移 (社会開発及び農林水産分野)



表2-2b 調査種類別調査経費総額の推移 (社会開発分野)

(単位:億円)

|         | 第 1 期         |                |                |                 |                 | 第 2 期           |                 |                 |                 |                 |
|---------|---------------|----------------|----------------|-----------------|-----------------|-----------------|-----------------|-----------------|-----------------|-----------------|
|         | 49年度          | 50年度           | 51年度           | 52年度            | 53年度            | 54年度            | 55年度            | 56年度            | 57年度            | 58年度            |
| M/P     | 0             | 1.3<br>(43.6%) | 0.9<br>(10.8%) | 3.6<br>(17.7%)  | 4.7<br>(12.8%)  | 16.9<br>(61.9%) | 11.7<br>(32.3%) | 13<br>(27.7%)   | 9.5<br>(9.3%)   | 23.2<br>(31.9%) |
| M/P+F/S | 0             | 0              | 0              | 0               | 6.7<br>(18.4%)  | 0.5<br>(1.9%)   | 2.9<br>(8.1%)   | 6.9<br>(14.7%)  | 27.3<br>(26.9%) | 11.8<br>(16.3%) |
| F/S     | 0             | 1.5<br>(53.1%) | 7.3<br>(88.5%) | 12.4<br>(61.6%) | 15.9<br>(43.3%) | 9.4<br>(34.6%)  | 15.5<br>(42.8%) | 20.5<br>(43.8%) | 25.5<br>(25.1%) | 18.9<br>(26.0%) |
| D/D     | 0             | 0              | 0              | 3.4<br>(16.8%)  | 0               | 0               | 5.3<br>(14.6%)  | 0.5<br>(1.0%)   | 3.1<br>(3.1%)   | 0               |
| 基礎調査    | 0             | 0              | 0              | 0               | 9.3<br>(25.3%)  | 0               | 0.7<br>(1.8%)   | 4.4<br>(9.4%)   | 35.4<br>(34.8%) | 14.1<br>(19.4%) |
| その他     | 0<br>(100.0%) | 0.1<br>(3.3%)  | 0.1<br>(0.7%)  | 0.8<br>(3.9%)   | 0.1<br>(0.2%)   | 0.4<br>(1.6%)   | 0.1<br>(0.3%)   | 1.6<br>(3.4%)   | 0.8<br>(0.8%)   | 4.6<br>(6.4%)   |
| 合計      | 0.0           | 2.9            | 8.2            | 20.1            | 36.7            | 27.2            | 36.2            | 46.9            | 101.6           | 72.6            |

|         | 第 3 期           |                 |                 |                 |                 | 第 4 期           |                 |                 |                 |     | 合計               |
|---------|-----------------|-----------------|-----------------|-----------------|-----------------|-----------------|-----------------|-----------------|-----------------|-----|------------------|
|         | 59年度            | 60年度            | 61年度            | 62年度            | 63年度            | 平成元年度           | 2年度             | 3年度             | 4年度             | 5年度 |                  |
| M/P     | 19.3<br>(18.7%) | 34.8<br>(33.9%) | 17.9<br>(23.4%) | 39.2<br>(35.7%) | 12.2<br>(14.7%) | 15.1<br>(13.0%) | 13.3<br>(11.3%) | 39.6<br>(34.9%) | 30.1<br>(25.5%) |     | 306.1<br>(23.7%) |
| M/P+F/S | 15.2<br>(14.7%) | 17.5<br>(17.1%) | 18.9<br>(24.7%) | 10.3<br>(9.4%)  | 15.2<br>(18.4%) | 42.3<br>(36.2%) | 31<br>(26.3%)   | 25.1<br>(22.1%) | 33.5<br>(28.4%) |     | 265.1<br>(20.5%) |
| F/S     | 62.5<br>(60.3%) | 31.5<br>(30.8%) | 22.7<br>(29.8%) | 46.2<br>(42.0%) | 28.4<br>(34.3%) | 45.3<br>(38.8%) | 44.8<br>(38.1%) | 24.9<br>(22.0%) | 23.6<br>(20.0%) |     | 456.8<br>(35.3%) |
| D/D     | 0               | 0               | 0               | 0               | 2.5<br>(3.0%)   | 7.8<br>(6.6%)   | 1.6<br>(1.4%)   | 6.1<br>(5.4%)   | 5.2<br>(4.4%)   |     | 35.4<br>(2.7%)   |
| 基礎調査    | 3.3<br>(3.2%)   | 18.7<br>(18.2%) | 12.7<br>(16.6%) | 11.5<br>(10.5%) | 17.6<br>(21.3%) | 4.7<br>(4.0%)   | 26.9<br>(22.9%) | 16.9<br>(14.9%) | 22.9<br>(19.4%) |     | 199.0<br>(15.4%) |
| その他     | 3.3<br>(3.2%)   | 0               | 4.1<br>(5.4%)   | 2.7<br>(2.4%)   | 6.8<br>(8.3%)   | 1.6<br>(1.4%)   | 0               | 0.8<br>(0.7%)   | 2.6<br>(2.2%)   |     | 30.6<br>(2.4%)   |
| 合計      | 103.6           | 102.4           | 76.3            | 109.8           | 82.7            | 116.8           | 117.5           | 113.3           | 117.9           |     | 1,292.9          |

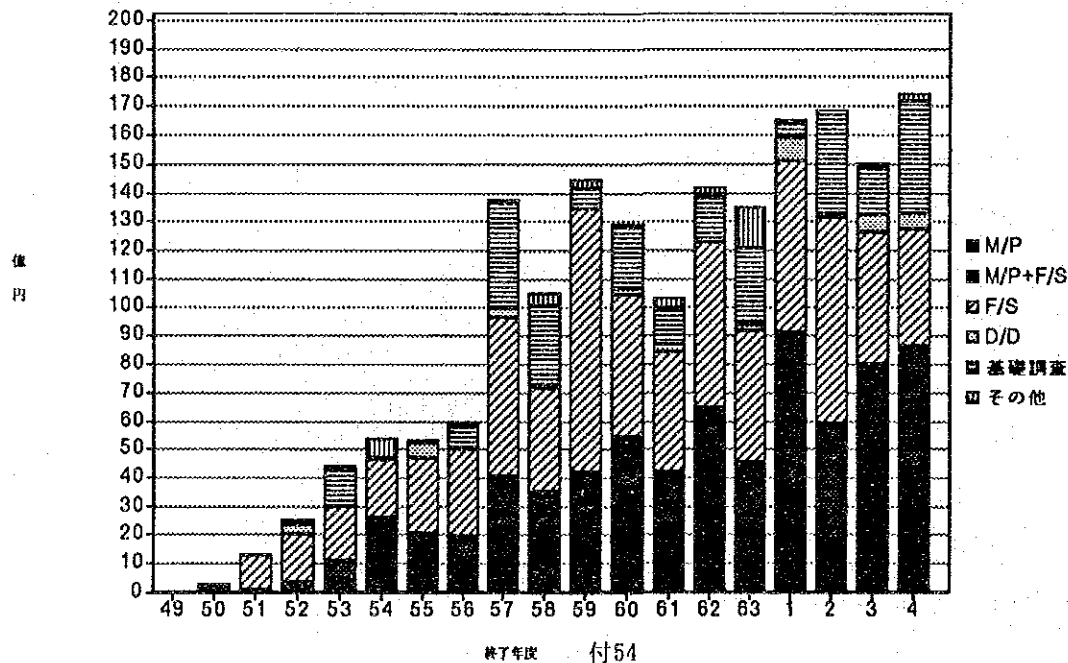
図2-2b 調査種類別調査経費総額の推移 (社会開発分野)





表2-2c 調査種類別調査経費総額の推移（農林水産分野）

（単位：億円）

|         | 第 1 期 |      |                 |                |                | 第 2 期           |                 |                |                 |                 |
|---------|-------|------|-----------------|----------------|----------------|-----------------|-----------------|----------------|-----------------|-----------------|
|         | 49年度  | 50年度 | 51年度            | 52年度           | 53年度           | 54年度            | 55年度            | 56年度           | 57年度            | 58年度            |
| M/P     | 0     | 0    | 0               | 0              | 0              | 6.4<br>(24.1%)  | 6<br>(36.5%)    | 0              | 2.2<br>(6.2%)   | 0               |
| M/P+F/S | 0     | 0    | 0               | 0              | 0              | 2.3<br>(8.5%)   | 0               | 0              | 1.3<br>(3.6%)   | 0               |
| F/S     | 0     | 0    | 4.6<br>(100.0%) | 4.3<br>(81.2%) | 2.7<br>(36.5%) | 11.1<br>(41.7%) | 10.5<br>(63.5%) | 9.9<br>(76.1%) | 30.6<br>(85.6%) | 17.6<br>(53.9%) |
| D/D     | 0     | 0    | 0               | 0              | 0              | 0               | 0               | 0              | 0               | 0               |
| 基礎調査    | 0     | 0    | 0               | 1<br>(18.8%)   | 4.4<br>(59.0%) | 0.5<br>(1.8%)   | 0               | 3.1<br>(23.9%) | 1.7<br>(4.6%)   | 15<br>(46.1%)   |
| その他     | 0     | 0    | 0               | 0              | 0.3<br>(4.5%)  | 6.4<br>(24.0%)  | 0               | 0              | 0               | 0               |
| 合 計     | 0.0   | 0.0  | 4.6             | 5.3            | 7.5            | 26.6            | 16.5            | 13.0           | 35.8            | 32.6            |

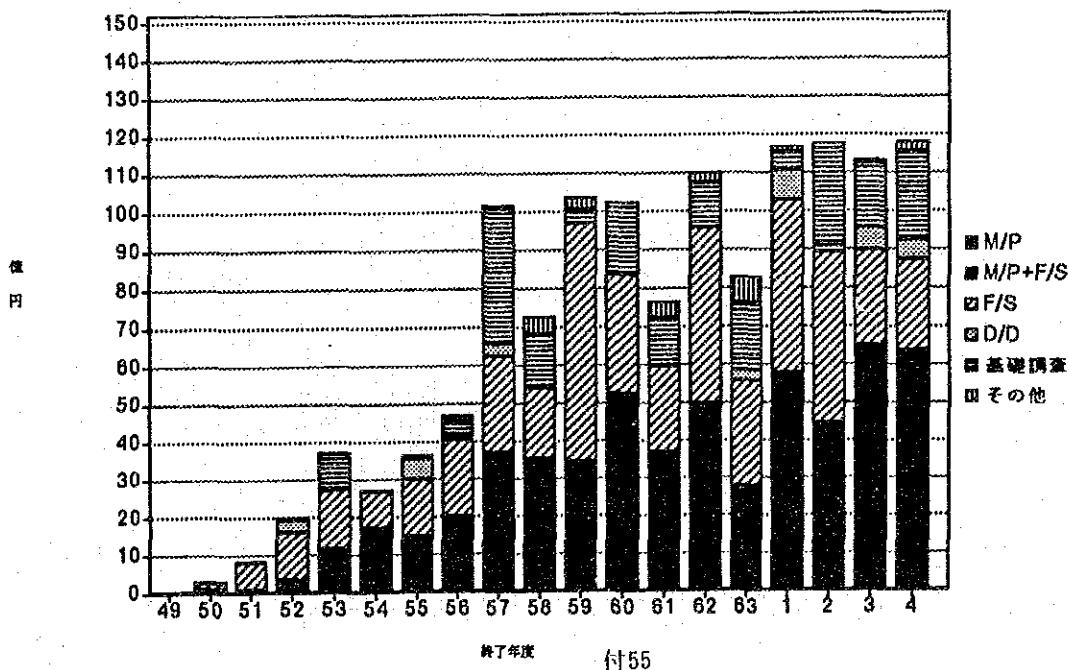
|         | 第 3 期          |                 |                 |                 |                 | 第 4 期           |                 |                 |                 |     | 合 計              |
|---------|----------------|-----------------|-----------------|-----------------|-----------------|-----------------|-----------------|-----------------|-----------------|-----|------------------|
|         | 59年度           | 60年度            | 61年度            | 62年度            | 63年度            | 平成元年度           | 2年度             | 3年度             | 4年度             | 5年度 |                  |
| M/P     | 7.7<br>(18.7%) | 2.1<br>(8.0%)   | 5.6<br>(20.6%)  | 15.2<br>(47.0%) | 11.7<br>(22.3%) | 23.2<br>(48.0%) | 5.5<br>(10.9%)  | 12.8<br>(34.6%) | 13.7<br>(24.2%) |     | 112.1<br>(21.8%) |
| M/P+F/S | 0              | 0               | 0               | 0               | 6.4<br>(12.2%)  | 10.4<br>(21.5%) | 9.2<br>(18.2%)  | 2.5<br>(6.9%)   | 9.3<br>(16.3%)  |     | 41.4<br>(8.1%)   |
| F/S     | 30<br>(73.3%)  | 18.7<br>(70.3%) | 18.9<br>(68.9%) | 12<br>(37.1%)   | 17.8<br>(34.0%) | 14.7<br>(30.5%) | 27.3<br>(53.9%) | 21.5<br>(58.5%) | 17.4<br>(30.7%) |     | 269.7<br>(52.5%) |
| D/D     | 0              | 2<br>(7.6%)     | 2.9<br>(10.5%)  | 0               | 0               | 0               | 0               | 0               | 0               |     | 4.9<br>(1.0%)    |
| 基礎調査    | 3.3<br>(8.0%)  | 3.8<br>(14.1%)  | 0               | 5.1<br>(15.8%)  | 9<br>(17.1%)    | 0               | 8.7<br>(17.1%)  | 0               | 16.3<br>(28.8%) |     | 71.8<br>(14.0%)  |
| その他     | 0              | 0               | 0               | 0               | 7.5<br>(14.3%)  | 0               | 0               | 0               | 0               |     | 14.2<br>(2.8%)   |
| 合 計     | 40.9           | 26.6            | 27.4            | 32.2            | 52.3            | 48.3            | 50.8            | 36.8            | 56.7            |     | 514.1            |

図2-2c 調査種類別調査経費総額の推移（農林水産分野）



表2-3a 対象分野別（中分類）案件数の推移（社会開発及び農林水産分野）

|       | 第 1 期         |              |              |              |              | 第 2 期         |              |              |               |               |              |
|-------|---------------|--------------|--------------|--------------|--------------|---------------|--------------|--------------|---------------|---------------|--------------|
|       | 49年度          | 50年度         | 51年度         | 52年度         | 53年度         | 54年度          | 55年度         | 56年度         | 57年度          | 58年度          |              |
| 計画・行政 | 0             | 1<br>(20.0%) | 0            | 3<br>(11.1%) | 0            | 4<br>(11.1%)  | 1<br>(2.7%)  | 0            | 1<br>(1.9%)   | 0             |              |
| 公益事業  | 0             | 0            | 1<br>(7.7%)  | 0            | 2<br>(6.3%)  | 0             | 2<br>(5.4%)  | 2<br>(5.6%)  | 5<br>(9.6%)   | 2<br>(4.4%)   |              |
| 運輸・交通 | 道路            | 0            | 0            | 2<br>(15.4%) | 2<br>(7.4%)  | 4<br>(12.5%)  | 3<br>(8.3%)  | 6<br>(16.2%) | 1<br>(2.8%)   | 7<br>(13.5%)  | 4<br>(8.9%)  |
|       | 鉄道            | 0            | 1<br>(20.0%) | 2<br>(15.4%) | 2<br>(7.4%)  | 1<br>(3.1%)   | 3<br>(8.3%)  | 1<br>(2.7%)  | 2<br>(5.6%)   | 3<br>(5.8%)   | 5<br>(11.1%) |
|       | 港湾            | 0            | 2<br>(40.0%) | 0            | 2<br>(7.4%)  | 3<br>(9.4%)   | 4<br>(11.1%) | 6<br>(16.2%) | 5<br>(13.9%)  | 1<br>(1.9%)   | 4<br>(8.9%)  |
|       | 航空・空港         | 0            | 0            | 0            | 1<br>(3.7%)  | 0             | 2<br>(5.6%)  | 2<br>(5.4%)  | 1<br>(2.8%)   | 2<br>(3.8%)   | 0            |
|       | その他           | 0            | 0            | 3<br>(23.1%) | 3<br>(11.1%) | 4<br>(12.5%)  | 2<br>(5.6%)  | 5<br>(13.5%) | 3<br>(8.3%)   | 0             | 1<br>(2.2%)  |
| 社会基盤  | 1<br>(100.0%) | 1<br>(20.0%) | 1<br>(7.7%)  | 3<br>(11.1%) | 5<br>(15.6%) | 4<br>(11.1%)  | 5<br>(13.5%) | 6<br>(16.7%) | 11<br>(21.2%) | 10<br>(22.2%) |              |
| 通信・放送 | 0             | 0            | 0            | 4<br>(14.8%) | 4<br>(12.5%) | 1<br>(2.8%)   | 1<br>(2.7%)  | 7<br>(19.4%) | 4<br>(7.7%)   | 6<br>(13.3%)  |              |
| 観光    | 0             | 0            | 0            | 0            | 2<br>(6.3%)  | 1<br>(2.8%)   | 1<br>(2.7%)  | 0            | 0             | 0             |              |
| 農業    | 0             | 0            | 4<br>(30.8%) | 4<br>(14.8%) | 3<br>(9.4%)  | 11<br>(30.6%) | 6<br>(16.2%) | 8<br>(22.2%) | 17<br>(32.7%) | 8<br>(17.8%)  |              |
| 畜産    | 0             | 0            | 0            | 0            | 0            | 0             | 0            | 0            | 0             | 1<br>(2.2%)   |              |
| 林業    | 0             | 0            | 0            | 0            | 2<br>(6.3%)  | 0             | 1<br>(2.7%)  | 0            | 1<br>(1.9%)   | 2<br>(4.4%)   |              |
| 水産    | 0             | 0            | 0            | 3<br>(11.1%) | 2<br>(6.3%)  | 1<br>(2.8%)   | 0            | 1<br>(2.8%)  | 0             | 2<br>(4.4%)   |              |
| 合 計   | 1             | 5            | 13           | 27           | 32           | 36            | 37           | 36           | 52            | 45            |              |

|       | 第 3 期         |               |               |               |               | 第 4 期         |               |               |               |                | 合 計          |
|-------|---------------|---------------|---------------|---------------|---------------|---------------|---------------|---------------|---------------|----------------|--------------|
|       | 59年度          | 60年度          | 61年度          | 62年度          | 63年度          | 平成元年度         | 2年度           | 3年度           | 4年度           | 5年度            |              |
| 計画・行政 | 2<br>(3.7%)   | 3<br>(5.9%)   | 2<br>(5.0%)   | 3<br>(5.7%)   | 3<br>(6.1%)   | 2<br>(2.9%)   | 2<br>(3.4%)   | 2<br>(4.4%)   | 2<br>(3.5%)   |                | 31<br>(4.1%) |
| 公益事業  | 4<br>(7.4%)   | 5<br>(9.8%)   | 2<br>(5.0%)   | 2<br>(3.8%)   | 1<br>(2.0%)   | 6<br>(8.8%)   | 5<br>(8.5%)   | 6<br>(13.3%)  | 3<br>(5.3%)   |                | 48<br>(6.3%) |
| 運輸・交通 | 道路            | 5<br>(9.3%)   | 4<br>(7.8%)   | 0             | 7<br>(13.2%)  | 4<br>(8.2%)   | 6<br>(8.8%)   | 9<br>(15.3%)  | 5<br>(8.8%)   | 5<br>(8.8%)    | 74<br>(9.7%) |
|       | 鉄道            | 5<br>(9.3%)   | 4<br>(7.8%)   | 3<br>(7.5%)   | 5<br>(9.4%)   | 0             | 1<br>(1.5%)   | 3<br>(5.1%)   | 1<br>(2.2%)   | 1<br>(1.8%)    | 43<br>(5.7%) |
|       | 港湾            | 3<br>(5.6%)   | 2<br>(3.9%)   | 5<br>(12.5%)  | 5<br>(9.4%)   | 2<br>(4.1%)   | 4<br>(5.9%)   | 6<br>(10.2%)  | 2<br>(4.4%)   | 3<br>(5.3%)    | 59<br>(7.8%) |
|       | 航空・空港         | 1<br>(1.9%)   | 2<br>(3.9%)   | 2<br>(5.0%)   | 2<br>(3.8%)   | 1<br>(2.0%)   | 5<br>(7.4%)   | 1<br>(1.7%)   | 2<br>(4.4%)   | 3<br>(5.3%)    | 27<br>(3.6%) |
|       | その他           | 7<br>(13.0%)  | 5<br>(9.8%)   | 6<br>(15.0%)  | 5<br>(9.4%)   | 6<br>(12.2%)  | 4<br>(5.9%)   | 1<br>(1.7%)   | 4<br>(8.9%)   | 6<br>(10.5%)   | 65<br>(8.6%) |
| 社会基盤  | 6<br>(11.1%)  | 10<br>(19.6%) | 3<br>(7.5%)   | 10<br>(18.9%) | 9<br>(18.4%)  | 11<br>(16.2%) | 8<br>(13.6%)  | 8<br>(17.8%)  | 12<br>(21.1%) | 124<br>(16.3%) |              |
| 通信・放送 | 6<br>(11.1%)  | 4<br>(7.8%)   | 5<br>(12.5%)  | 3<br>(5.7%)   | 2<br>(4.1%)   | 5<br>(7.4%)   | 1<br>(1.7%)   | 1<br>(2.2%)   | 4<br>(7.0%)   | 58<br>(7.6%)   |              |
| 観光    | 0             | 0             | 0             | 1<br>(1.9%)   | 2<br>(4.1%)   | 1<br>(1.5%)   | 0             | 0             | 1<br>(1.8%)   | 9<br>(1.2%)    |              |
| 農業    | 11<br>(20.4%) | 11<br>(21.6%) | 11<br>(27.5%) | 8<br>(15.1%)  | 14<br>(28.6%) | 20<br>(29.4%) | 20<br>(33.9%) | 11<br>(24.4%) | 15<br>(26.3%) | 182<br>(23.9%) |              |
| 畜産    | 0             | 0             | 0             | 0             | 1<br>(2.0%)   | 0             | 0             | 0             | 0             | 2<br>(0.3%)    |              |
| 林業    | 3<br>(5.6%)   | 0             | 1<br>(2.5%)   | 1<br>(1.9%)   | 3<br>(6.1%)   | 1<br>(1.5%)   | 1<br>(1.7%)   | 2<br>(4.4%)   | 2<br>(3.5%)   | 20<br>(2.6%)   |              |
| 水産    | 1<br>(1.9%)   | 1<br>(2.0%)   | 0             | 1<br>(1.9%)   | 1<br>(2.0%)   | 2<br>(2.9%)   | 2<br>(3.4%)   | 1<br>(2.2%)   | 0             | 18<br>(2.4%)   |              |
| 合 計   | 54            | 51            | 40            | 53            | 49            | 68            | 59            | 45            | 57            | 760            |              |

図2-3 a 対象分野別（中分類）案件数の推移（社会開発及び農林水産分野）

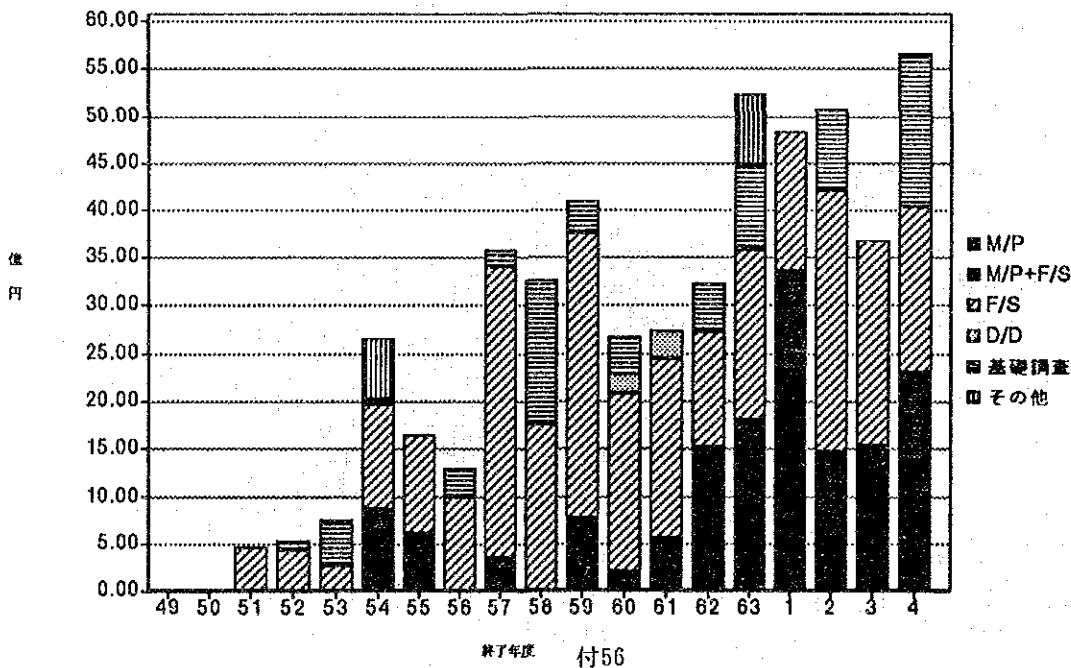

表2-4a 対象分野別（中分類）調査経費総額の推移（社会開発及び農林水産分野）

（単位：億円）

|       | 第 1 期 |                |                |                |                 | 第 2 期           |                 |                 |                 |                 |                 |
|-------|-------|----------------|----------------|----------------|-----------------|-----------------|-----------------|-----------------|-----------------|-----------------|-----------------|
|       | 49年度  | 50年度           | 51年度           | 52年度           | 53年度            | 54年度            | 55年度            | 56年度            | 57年度            | 58年度            |                 |
| 計画・行政 | 0.0   | 0.0            | 0.0            | 2.5<br>(10.4%) | 0.0             | 6.2<br>(11.6%)  | 1.1<br>(2.2%)   | 0.0             | 0.5<br>(0.4%)   | 0.0             |                 |
| 公益事業  | 0.0   | 0.0            | 0.0            | 0.0            | 4.8<br>(11.5%)  | 0.0             | 1.8<br>(3.5%)   | 4.4<br>(7.3%)   | 14.2<br>(10.4%) | 1.9<br>(1.9%)   |                 |
| 運輸・交通 | 道路    | 0.0            | 0.0            | 1.7<br>(16.5%) | 5.3<br>(22.4%)  | 5.2<br>(12.6%)  | 1.7<br>(3.2%)   | 8.9<br>(16.8%)  | 2.3<br>(3.8%)   | 19.3<br>(14.0%) | 8.5<br>(8.2%)   |
|       | 鉄道    | 0.0            | 0.6<br>(27.6%) | 2.9<br>(28.2%) | 1.5<br>(6.5%)   | 1.8<br>(4.2%)   | 1.8<br>(3.3%)   | 0.1<br>(0.2%)   | 1.6<br>(2.7%)   | 7.7<br>(5.6%)   | 12.8<br>(12.3%) |
|       | 港湾    | 0.0            | 0.2<br>(7.8%)  | 0.0            | 2.5<br>(10.4%)  | 3.3<br>(7.8%)   | 1.4<br>(2.5%)   | 6.3<br>(11.9%)  | 11.2<br>(18.6%) | 1.4<br>(1.0%)   | 9.5<br>(9.1%)   |
|       | 航空・空港 | 0.0            | 0.0            | 0.0            | 1.2<br>(5.2%)   | 0.0             | 2.7<br>(4.9%)   | 1.4<br>(2.7%)   | 1.0<br>(1.6%)   | 0.8<br>(0.6%)   | 0.0             |
|       | その他   | 0.0            | 0.0            | 1.1<br>(10.9%) | 1.3<br>(5.5%)   | 2.2<br>(5.4%)   | 1.2<br>(2.2%)   | 4.7<br>(8.9%)   | 6.4<br>(10.7%)  | 0.0             | 3.3<br>(3.1%)   |
| 社会基盤  | 0.0   | 1.4<br>(64.6%) | 1.6<br>(16.2%) | 1.1<br>(4.5%)  | 10.9<br>(26.3%) | 10.0<br>(18.6%) | 8.7<br>(16.5%)  | 14.9<br>(24.9%) | 53.8<br>(39.2%) | 30.4<br>(29.2%) |                 |
| 通信・放送 | 0.0   | 0.0            | 0.0            | 3.6<br>(15.2%) | 3.3<br>(7.8%)   | 0.6<br>(1.2%)   | 2.8<br>(5.3%)   | 5.2<br>(8.6%)   | 3.9<br>(2.8%)   | 6.2<br>(5.9%)   |                 |
| 観光    | 0.0   | 0.0            | 0.0            | 0.0            | 3.4<br>(8.1%)   | 1.6<br>(3.0%)   | 0.5<br>(0.9%)   | 0.0             | 0.0             | 0.0             |                 |
| 農業    | 0.0   | 0.0            | 2.9<br>(28.2%) | 3.1<br>(13.0%) | 2.7<br>(6.6%)   | 20.2<br>(37.5%) | 13.1<br>(24.7%) | 9.9<br>(16.6%)  | 34.1<br>(24.8%) | 16.6<br>(15.9%) |                 |
| 畜産    | 0.0   | 0.0            | 0.0            | 0.0            | 0.0             | 0.0             | 0.0             | 0.0             | 0.0             | 0.0             |                 |
| 林業    | 0.0   | 0.0            | 0.0            | 0.0            | 1.0<br>(2.3%)   | 0.0             | 3.5<br>(6.6%)   | 0.0             | 1.7<br>(1.2%)   | 8.2<br>(7.9%)   |                 |
| 水産    | 0.0   | 0.0            | 0.0            | 1.6<br>(6.9%)  | 3.0<br>(7.3%)   | 6.4<br>(11.8%)  | 0.0             | 3.1<br>(5.2%)   | 0.0             | 6.8<br>(6.6%)   |                 |
| 合計    | 0.0   | 2.1            | 10.1           | 23.8           | 41.5            | 53.8            | 52.8            | 59.9            | 137.4           | 104.3           |                 |

|       | 第 3 期           |                 |                 |                 |                 | 第 4 期           |                 |                 |                 |                | 合計               |                 |
|-------|-----------------|-----------------|-----------------|-----------------|-----------------|-----------------|-----------------|-----------------|-----------------|----------------|------------------|-----------------|
|       | 59年度            | 60年度            | 61年度            | 62年度            | 63年度            | 平成元年度           | 2年度             | 3年度             | 4年度             | 5年度            |                  |                 |
| 計画・行政 | 6.9<br>(4.8%)   | 8.4<br>(6.6%)   | 6.7<br>(6.4%)   | 10.2<br>(7.2%)  | 9.0<br>(6.6%)   | 8.1<br>(4.9%)   | 5.8<br>(3.4%)   | 8.7<br>(5.8%)   | 5.4<br>(3.1%)   |                | 79.5<br>(4.4%)   |                 |
| 公益事業  | 8.9<br>(6.1%)   | 11.5<br>(9.1%)  | 4.1<br>(3.9%)   | 3.8<br>(2.7%)   | 1.9<br>(1.4%)   | 15.8<br>(9.6%)  | 14.0<br>(8.3%)  | 23.0<br>(15.3%) | 6.5<br>(3.7%)   |                | 116.7<br>(6.5%)  |                 |
| 運輸・交通 | 道路              | 12.1<br>(8.4%)  | 7.7<br>(6.0%)   | 0.0             | 21.1<br>(14.8%) | 11.8<br>(8.8%)  | 20.0<br>(12.1%) | 19.8<br>(11.7%) | 11.7<br>(7.8%)  | 15.2<br>(8.7%) |                  | 172.2<br>(9.6%) |
|       | 鉄道              | 14.5<br>(10.0%) | 6.6<br>(5.2%)   | 6.4<br>(6.1%)   | 13.4<br>(9.4%)  | 0.0             | 2.2<br>(1.3%)   | 7.5<br>(4.4%)   | 2.6<br>(1.7%)   | 1.5<br>(0.8%)  |                  | 85.2<br>(4.7%)  |
|       | 港湾              | 5.7<br>(4.0%)   | 3.4<br>(2.6%)   | 8.7<br>(8.4%)   | 8.8<br>(6.2%)   | 4.6<br>(3.4%)   | 9.3<br>(5.6%)   | 21.8<br>(12.9%) | 4.9<br>(3.3%)   | 7.7<br>(4.4%)  |                  | 110.5<br>(6.2%) |
|       | 航空・空港           | 1.1<br>(0.8%)   | 3.3<br>(2.6%)   | 3.6<br>(3.5%)   | 3.7<br>(2.6%)   | 1.0<br>(0.7%)   | 7.9<br>(4.8%)   | 2.7<br>(1.6%)   | 3.2<br>(2.1%)   | 5.3<br>(3.0%)  |                  | 39.0<br>(2.2%)  |
|       | その他             | 23.5<br>(16.3%) | 12.9<br>(10.2%) | 21.6<br>(20.9%) | 11.3<br>(7.9%)  | 11.1<br>(8.2%)  | 13.4<br>(8.1%)  | 1.6<br>(1.0%)   | 13.7<br>(9.1%)  | 14.7<br>(8.4%) |                  | 144.1<br>(8.0%) |
| 社会基盤  | 20.8<br>(14.4%) | 40.1<br>(31.6%) | 15.8<br>(15.3%) | 29.8<br>(21.0%) | 34.1<br>(25.3%) | 30.1<br>(18.2%) | 42.4<br>(25.2%) | 43.8<br>(29.2%) | 52.4<br>(30.0%) |                | 442.2<br>(24.6%) |                 |
| 通信・放送 | 10.1<br>(7.0%)  | 6.3<br>(5.0%)   | 9.4<br>(9.1%)   | 5.0<br>(3.5%)   | 4.1<br>(3.0%)   | 8.3<br>(5.0%)   | 2.0<br>(1.2%)   | 1.7<br>(1.1%)   | 7.6<br>(4.3%)   |                | 80.1<br>(4.5%)   |                 |
| 観光    | 0.0             | 0.0             | 0.0             | 2.7<br>(1.9%)   | 5.1<br>(3.8%)   | 1.6<br>(1.0%)   | 0.0             | 0.0             | 1.6<br>(0.9%)   |                | 16.5<br>(0.9%)   |                 |
| 農業    | 32.5<br>(22.5%) | 24.6<br>(19.4%) | 26.5<br>(25.6%) | 22.6<br>(15.9%) | 34.3<br>(25.4%) | 42.6<br>(25.8%) | 44.4<br>(26.4%) | 27.4<br>(18.2%) | 47.5<br>(27.2%) |                | 405.1<br>(22.6%) |                 |
| 畜産    | 0.0             | 0.0             | 0.0             | 0.0             | 1.6<br>(1.2%)   | 0.0             | 0.0             | 0.0             | 0.0             |                | 1.6<br>(0.1%)    |                 |
| 林業    | 6.7<br>(4.7%)   | 0.0             | 0.9<br>(0.9%)   | 4.5<br>(3.2%)   | 11.7<br>(8.7%)  | 2.0<br>(1.2%)   | 1.9<br>(1.1%)   | 7.7<br>(5.2%)   | 9.2<br>(5.3%)   |                | 59.0<br>(3.3%)   |                 |
| 水産    | 1.7<br>(1.2%)   | 2.0<br>(1.6%)   | 0.0             | 5.1<br>(3.6%)   | 4.8<br>(3.5%)   | 3.7<br>(2.3%)   | 4.4<br>(2.6%)   | 1.7<br>(1.2%)   | 0.0             |                | 44.4<br>(2.5%)   |                 |
| 合計    | 144.5           | 126.9           | 103.7           | 142.1           | 135.0           | 165.2           | 168.3           | 150.1           | 174.6           |                | 1,796.1          |                 |

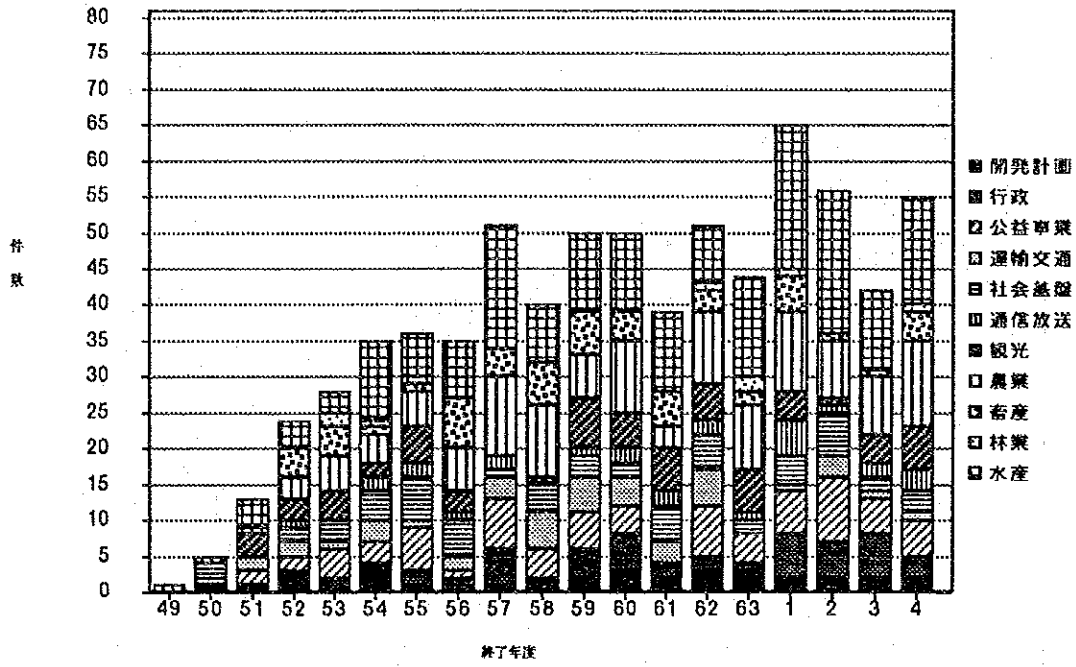
図2-4 a 対象分野別（中分類）調査経費総額の推移（社会開発及び農林水産分野）



表2-5 a 調査種類別・対象分野別案件数 (社会開発及び農林水産分野)

|       | M/P        | M/P+F/S    | F/S         | D/D        | 基礎調査       | その他       | 合計          |           |
|-------|------------|------------|-------------|------------|------------|-----------|-------------|-----------|
| 計画・行政 | 25 (16.6%) | 3 (2.5%)   | 0           | 0          | 0          | 3 (8.3%)  | 31 (4.1%)   |           |
| 公益事業  | 2 (1.3%)   | 22 (18.6%) | 23 (6.0%)   | 1 (7.1%)   | 0          | 0         | 48 (6.3%)   |           |
| 運輸・交通 | 道路         | 6 (4.0%)   | 7 (5.9%)    | 53 (13.7%) | 4 (28.6%)  | 1 (1.8%)  | 3 (8.3%)    | 74 (9.7%) |
|       | 鉄道         | 6 (4.0%)   | 2 (1.7%)    | 28 (7.3%)  | 1 (7.1%)   | 1 (1.8%)  | 5 (13.9%)   | 43 (5.7%) |
|       | 港湾         | 6 (4.0%)   | 20 (16.9%)  | 28 (7.3%)  | 0          | 0         | 5 (13.9%)   | 59 (7.8%) |
|       | 航空・空港      | 2 (1.3%)   | 7 (5.9%)    | 17 (4.4%)  | 0          | 0         | 1 (2.8%)    | 27 (3.6%) |
|       | その他        | 28 (18.5%) | 5 (4.2%)    | 26 (6.7%)  | 1 (7.1%)   | 1 (1.8%)  | 4 (11.1%)   | 65 (8.6%) |
| 社会基盤  | 24 (15.9%) | 25 (21.2%) | 34 (8.8%)   | 2 (14.3%)  | 30 (54.5%) | 9 (25.0%) | 124 (16.3%) |           |
| 通信・放送 | 9 (6.0%)   | 7 (5.9%)   | 36 (9.3%)   | 3 (21.4%)  | 2 (3.6%)   | 1 (2.8%)  | 58 (7.6%)   |           |
| 観光    | 3 (2.0%)   | 2 (1.7%)   | 3 (0.8%)    | 0          | 0          | 1 (2.8%)  | 9 (1.2%)    |           |
| 農業    | 31 (20.5%) | 16 (13.6%) | 130 (33.7%) | 1 (7.1%)   | 4 (7.3%)   | 0         | 182 (23.9%) |           |
| 畜産    | 0          | 1 (0.8%)   | 1 (0.3%)    | 0          | 0          | 0         | 2 (0.3%)    |           |
| 林業    | 5 (3.3%)   | 0          | 4 (1.0%)    | 0          | 9 (16.4%)  | 2 (5.6%)  | 20 (2.6%)   |           |
| 水産    | 4 (2.6%)   | 1 (0.8%)   | 3 (0.8%)    | 1 (7.1%)   | 7 (12.7%)  | 2 (5.6%)  | 18 (2.4%)   |           |
| 合計    | 151        | 118        | 386         | 14         | 55         | 36        | 760         |           |

表2-6 a 調査種類別・対象分野別調査経費総額 (社会開発及び農林水産分野)

(単位：億円)

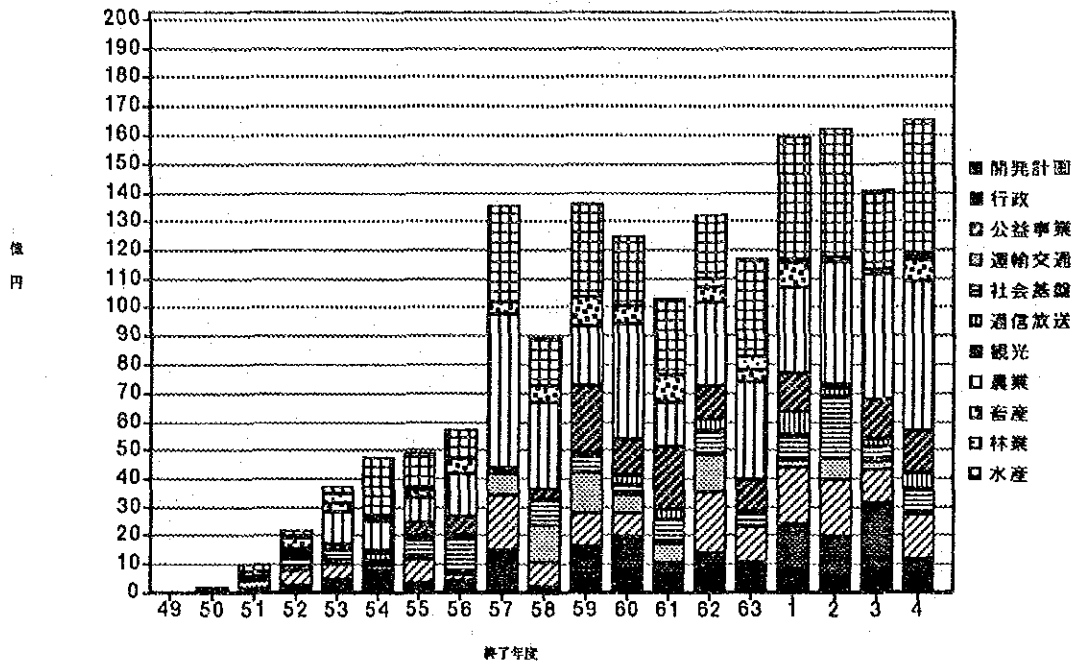
|       | M/P          | M/P+F/S      | F/S           | D/D           | 基礎調査          | その他         | 合計            |              |
|-------|--------------|--------------|---------------|---------------|---------------|-------------|---------------|--------------|
| 計画・行政 | 69.9 (16.7%) | 7.4 (2.4%)   | —             | —             | —             | 5.0 (11.3%) | 82.3 (4.6%)   |              |
| 公益事業  | 4.0 (0.9%)   | 58.2 (19.0%) | 49.4 (6.8%)   | 6.1 (15.1%)   | —             | —           | 117.6 (6.5%)  |              |
| 運輸・交通 | 道路           | 22.2 (5.3%)  | 22.7 (7.4%)   | 107.7 (14.8%) | 17.9 (44.5%)  | 0.7 (0.2%)  | 1.0 (2.2%)    | 172.2 (9.5%) |
|       | 鉄道           | 13.7 (3.3%)  | 6.1 (2.0%)    | 60.6 (8.3%)   | 0.9 (2.2%)    | 1.8 (0.6%)  | 2.3 (5.1%)    | 85.2 (4.7%)  |
|       | 港湾           | 14.3 (3.4%)  | 41.5 (13.5%)  | 51.8 (7.1%)   | —             | —           | 3.0 (6.7%)    | 110.6 (6.1%) |
|       | 航空・空港        | 4.9 (1.2%)   | 12.1 (3.9%)   | 21.8 (3.0%)   | —             | —           | 0.3 (0.6%)    | 39.0 (2.2%)  |
|       | その他          | 75.0 (17.9%) | 15.4 (5.0%)   | 44.1 (6.1%)   | 1.6 (4.1%)    | 0.3 (0.1%)  | 7.7 (17.2%)   | 144.1 (8.0%) |
| 社会基盤  | 82.3 (19.7%) | 85.2 (27.8%) | 73.6 (10.1%)  | 2.7 (6.7%)    | 191.4 (70.7%) | 7.1 (15.8%) | 442.3 (24.5%) |              |
| 通信・放送 | 14.8 (3.5%)  | 12.8 (4.2%)  | 39.9 (5.5%)   | 6.2 (15.3%)   | 4.9 (1.8%)    | 2.6 (5.9%)  | 81.2 (4.5%)   |              |
| 観光    | 5.1 (1.2%)   | 3.8 (1.2%)   | 7.9 (1.1%)    | —             | —             | 1.6 (3.7%)  | 18.4 (1.0%)   |              |
| 農業    | 87.9 (21.0%) | 37.6 (12.3%) | 258.4 (35.6%) | 2.9 (7.1%)    | 20.0 (7.4%)   | —           | 406.8 (22.5%) |              |
| 畜産    | —            | 1.6 (0.5%)   | 1.0 (0.1%)    | —             | —             | —           | 2.5 (0.1%)    |              |
| 林業    | 16.6 (4.0%)  | —            | 7.4 (1.0%)    | —             | 28.3 (10.4%)  | 7.5 (16.7%) | 59.8 (3.3%)   |              |
| 水産    | 7.6 (1.8%)   | 2.2 (0.7%)   | 2.9 (0.4%)    | 2.0 (5.0%)    | 23.5 (8.7%)   | 6.7 (15.0%) | 45.0 (2.5%)   |              |
| 合計    | 418.2        | 306.5        | 726.5         | 40.3          | 270.8         | 44.7        | 1,807.0       |              |

表2-7 a 調査種類別・対象分野別一件当り調査経費 (社会開発及び農林水産分野)

(単位：百万円)

|       | M/P   | M/P+F/S | F/S   | D/D   | 基礎調査  | その他   | 合計    |       |
|-------|-------|---------|-------|-------|-------|-------|-------|-------|
| 計画・行政 | 279.5 | 246.3   | —     | —     | —     | 168.0 | 265.5 |       |
| 公益事業  | 198.2 | 264.5   | 214.7 | 607.0 | —     | —     | 245.0 |       |
| 運輸・交通 | 道路    | 370.2   | 324.6 | 203.3 | 448.6 | 66.1  | 32.3  | 232.8 |
|       | 鉄道    | 228.0   | 303.8 | 216.3 | 87.6  | 175.3 | 45.3  | 198.2 |
|       | 港湾    | 239.0   | 207.3 | 185.1 | —     | —     | 59.7  | 187.5 |
|       | 航空・空港 | 244.6   | 172.6 | 128.2 | —     | —     | 26.7  | 144.6 |
|       | その他   | 267.8   | 307.3 | 169.7 | 164.1 | 30.0  | 192.0 | 221.6 |
| 社会基盤  | 343.0 | 340.8   | 216.4 | 134.4 | 638.0 | 78.7  | 356.7 |       |
| 通信・放送 | 164.0 | 183.3   | 110.8 | 205.8 | 244.2 | 263.1 | 140.0 |       |
| 観光    | 169.6 | 188.2   | 263.9 | —     | —     | 164.6 | 204.6 |       |
| 農業    | 283.6 | 235.0   | 198.8 | 287.9 | 500.8 | —     | 223.5 |       |
| 畜産    | —     | 155.4   | 97.2  | —     | —     | —     | 126.3 |       |
| 林業    | 332.2 | —       | 185.1 | —     | 314.3 | 373.1 | 298.8 |       |
| 水産    | 189.9 | 223.0   | 98.2  | 202.2 | 335.4 | 335.1 | 249.8 |       |
| 合計    | 277.0 | 259.7   | 188.2 | 287.8 | 492.3 | 124.2 | 237.8 |       |

表2—8a 対象地域別案件数の推移（社会開発及び農林水産分野）

|         | 第 1 期         |              |              |               |               | 第 2 期         |               |               |               |               |
|---------|---------------|--------------|--------------|---------------|---------------|---------------|---------------|---------------|---------------|---------------|
|         | 49年度          | 50年度         | 51年度         | 52年度          | 53年度          | 54年度          | 55年度          | 56年度          | 57年度          | 58年度          |
| アジア     | 1<br>(100.0%) | 3<br>(60.0%) | 8<br>(61.5%) | 15<br>(55.6%) | 20<br>(62.5%) | 21<br>(58.3%) | 23<br>(62.2%) | 18<br>(50.0%) | 38<br>(73.1%) | 27<br>(60.0%) |
| アセアン6カ国 | 1<br>(100.0%) | 2<br>(40.0%) | 8<br>(61.5%) | 11<br>(40.7%) | 19<br>(59.4%) | 14<br>(38.9%) | 18<br>(48.6%) | 14<br>(38.9%) | 35<br>(67.3%) | 22<br>(48.9%) |
| その他アジア  | 0<br>(20.0%)  | 1<br>(20.0%) | 0<br>(15.4%) | 4<br>(14.8%)  | 1<br>(3.1%)   | 7<br>(19.4%)  | 5<br>(13.5%)  | 4<br>(11.1%)  | 3<br>(5.8%)   | 5<br>(11.1%)  |
| 中近東     | 0<br>(20.0%)  | 1<br>(20.0%) | 2<br>(15.4%) | 1<br>(3.7%)   | 0             | 5<br>(13.9%)  | 3<br>(8.1%)   | 6<br>(16.7%)  | 4<br>(7.7%)   | 3<br>(6.7%)   |
| アフリカ    | 0             | 0            | 2<br>(15.4%) | 4<br>(14.8%)  | 5<br>(15.6%)  | 2<br>(5.6%)   | 9<br>(24.3%)  | 6<br>(16.7%)  | 2<br>(3.8%)   | 6<br>(13.3%)  |
| 中南米     | 0<br>(20.0%)  | 1<br>(20.0%) | 1<br>(7.7%)  | 5<br>(18.5%)  | 3<br>(9.4%)   | 6<br>(16.7%)  | 2<br>(5.4%)   | 6<br>(16.7%)  | 6<br>(11.5%)  | 9<br>(20.0%)  |
| オセアニア   | 0             | 0            | 0            | 1<br>(3.7%)   | 2<br>(6.3%)   | 1<br>(2.8%)   | 0             | 0             | 1<br>(1.9%)   | 0             |
| ヨーロッパ   | 0             | 0            | 0            | 0             | 0             | 0             | 0             | 0             | 0             | 0             |
| 複数国     | 0             | 0            | 0            | 1<br>(3.7%)   | 2<br>(6.3%)   | 1<br>(2.8%)   | 0             | 0             | 1<br>(1.9%)   | 0             |
| 合 計     | 1             | 5            | 13           | 27            | 32            | 36            | 37            | 36            | 52            | 45            |

|         | 第 3 期         |               |               |               |               | 第 4 期         |               |               |               |     | 合 計            |
|---------|---------------|---------------|---------------|---------------|---------------|---------------|---------------|---------------|---------------|-----|----------------|
|         | 59年度          | 60年度          | 61年度          | 62年度          | 63年度          | 平成元年度         | 2年度           | 3年度           | 4年度           | 5年度 |                |
| アジア     | 32<br>(59.3%) | 35<br>(68.6%) | 17<br>(42.5%) | 29<br>(54.7%) | 34<br>(69.4%) | 44<br>(64.7%) | 35<br>(59.3%) | 22<br>(48.9%) | 36<br>(63.2%) |     | 458<br>(60.3%) |
| アセアン6カ国 | 22<br>(40.7%) | 30<br>(58.8%) | 11<br>(27.5%) | 16<br>(30.2%) | 24<br>(49.0%) | 26<br>(38.2%) | 25<br>(42.4%) | 15<br>(33.3%) | 21<br>(36.8%) |     | 334<br>(43.9%) |
| その他アジア  | 10<br>(18.5%) | 5<br>(9.8%)   | 6<br>(15.0%)  | 13<br>(24.5%) | 10<br>(20.4%) | 18<br>(26.5%) | 10<br>(16.9%) | 7<br>(15.6%)  | 15<br>(26.3%) |     | 124<br>(16.3%) |
| 中近東     | 8<br>(14.8%)  | 7<br>(13.7%)  | 6<br>(15.0%)  | 5<br>(9.4%)   | 3<br>(6.1%)   | 8<br>(11.8%)  | 6<br>(10.2%)  | 2<br>(4.4%)   | 4<br>(7.0%)   |     | 74<br>(9.7%)   |
| アフリカ    | 3<br>(5.6%)   | 4<br>(7.8%)   | 3<br>(7.5%)   | 5<br>(9.4%)   | 1<br>(2.0%)   | 4<br>(5.9%)   | 10<br>(16.9%) | 8<br>(17.8%)  | 4<br>(7.0%)   |     | 78<br>(10.3%)  |
| 中南米     | 10<br>(18.5%) | 5<br>(9.8%)   | 14<br>(35.0%) | 12<br>(22.6%) | 11<br>(22.4%) | 9<br>(13.2%)  | 8<br>(13.6%)  | 11<br>(24.4%) | 11<br>(19.3%) |     | 130<br>(17.1%) |
| オセアニア   | 0             | 0             | 0             | 2<br>(3.8%)   | 0             | 2<br>(2.9%)   | 0             | 2<br>(4.4%)   | 1<br>(1.8%)   |     | 12<br>(1.6%)   |
| ヨーロッパ   | 0             | 0             | 0             | 0             | 0             | 1<br>(1.5%)   | 0             | 0             | 1<br>(1.8%)   |     | 2<br>(0.3%)    |
| 複数国     | 1<br>(1.9%)   | 0             | 0             | 0             | 0             | 0             | 0             | 0             | 0             |     | 6<br>(0.8%)    |
| 合 計     | 54            | 51            | 40            | 53            | 49            | 68            | 59            | 45            | 57            |     | 760            |

図2-8 a 対象地域別案件数の推移 (社会開発及び農林水産分野)





表2—8b 対象地域別案件数の推移 (社会開発分野)

|         | 第 1 期         |              |              |               |               | 第 2 期         |               |               |               |               |
|---------|---------------|--------------|--------------|---------------|---------------|---------------|---------------|---------------|---------------|---------------|
|         | 49年度          | 50年度         | 51年度         | 52年度          | 53年度          | 54年度          | 55年度          | 56年度          | 57年度          | 58年度          |
| アジア     | 1<br>(100.0%) | 3<br>(60.0%) | 6<br>(66.7%) | 11<br>(55.0%) | 16<br>(64.0%) | 13<br>(54.2%) | 19<br>(63.3%) | 14<br>(51.9%) | 25<br>(73.5%) | 22<br>(68.8%) |
| アセアン6カ国 | 1<br>(100.0%) | 2<br>(40.0%) | 6<br>(66.7%) | 8<br>(40.0%)  | 16<br>(64.0%) | 10<br>(41.7%) | 15<br>(50.0%) | 12<br>(44.4%) | 23<br>(67.6%) | 17<br>(53.1%) |
| その他アジア  | 0             | 1<br>(20.0%) | 0            | 3<br>(15.0%)  | 0             | 3<br>(12.5%)  | 4<br>(13.3%)  | 2<br>(7.4%)   | 2<br>(5.9%)   | 5<br>(15.6%)  |
| 中近東     | 0             | 1<br>(20.0%) | 1<br>(11.1%) | 1<br>(5.0%)   | 0             | 3<br>(12.5%)  | 2<br>(6.7%)   | 5<br>(18.5%)  | 2<br>(5.9%)   | 2<br>(6.3%)   |
| アフリカ    | 0             | 0            | 1<br>(11.1%) | 3<br>(15.0%)  | 5<br>(20.0%)  | 1<br>(4.2%)   | 7<br>(23.3%)  | 4<br>(14.8%)  | 2<br>(5.9%)   | 3<br>(9.4%)   |
| 中南米     | 0             | 1<br>(20.0%) | 1<br>(11.1%) | 4<br>(20.0%)  | 2<br>(8.0%)   | 5<br>(20.8%)  | 2<br>(6.7%)   | 4<br>(14.8%)  | 4<br>(11.8%)  | 5<br>(15.6%)  |
| オセアニア   | 0             | 0            | 0            | 0             | 0             | 1<br>(4.2%)   | 0             | 0             | 0             | 0             |
| ヨーロッパ   | 0             | 0            | 0            | 0             | 0             | 0             | 0             | 0             | 0             | 0             |
| 複数国     | 0             | 0            | 0            | 1<br>(5.0%)   | 2<br>(8.0%)   | 1<br>(4.2%)   | 0             | 0             | 1<br>(2.9%)   | 0             |
| 合 計     | 1             | 5            | 9            | 20            | 25            | 24            | 30            | 27            | 34            | 32            |

|         | 第 3 期         |               |               |               |               | 第 4 期         |               |               |               |     | 合 計            |
|---------|---------------|---------------|---------------|---------------|---------------|---------------|---------------|---------------|---------------|-----|----------------|
|         | 59年度          | 60年度          | 61年度          | 62年度          | 63年度          | 平成元年度         | 2年度           | 3年度           | 4年度           | 5年度 |                |
| アジア     | 26<br>(66.7%) | 28<br>(71.8%) | 14<br>(50.0%) | 24<br>(55.8%) | 23<br>(76.7%) | 28<br>(62.2%) | 23<br>(63.9%) | 15<br>(48.4%) | 25<br>(62.5%) |     | 336<br>(62.5%) |
| アセアン6カ国 | 18<br>(46.2%) | 25<br>(64.1%) | 10<br>(35.7%) | 12<br>(27.9%) | 18<br>(60.0%) | 17<br>(37.8%) | 16<br>(44.4%) | 11<br>(35.5%) | 16<br>(40.0%) |     | 253<br>(47.0%) |
| その他アジア  | 8<br>(20.5%)  | 3<br>(7.7%)   | 4<br>(14.3%)  | 12<br>(27.9%) | 5<br>(16.7%)  | 11<br>(24.4%) | 7<br>(19.4%)  | 4<br>(12.9%)  | 9<br>(22.5%)  |     | 83<br>(15.4%)  |
| 中近東     | 5<br>(12.8%)  | 5<br>(12.8%)  | 3<br>(10.7%)  | 5<br>(11.6%)  | 3<br>(10.0%)  | 5<br>(11.1%)  | 4<br>(11.1%)  | 0             | 2<br>(5.0%)   |     | 49<br>(9.1%)   |
| アフリカ    | 3<br>(7.7%)   | 3<br>(7.7%)   | 1<br>(3.6%)   | 3<br>(7.0%)   | 0             | 2<br>(4.4%)   | 6<br>(16.7%)  | 6<br>(19.4%)  | 3<br>(7.5%)   |     | 53<br>(9.9%)   |
| 中南米     | 4<br>(10.3%)  | 3<br>(7.7%)   | 10<br>(35.7%) | 10<br>(23.3%) | 4<br>(13.3%)  | 7<br>(15.6%)  | 3<br>(8.3%)   | 8<br>(25.8%)  | 8<br>(20.0%)  |     | 85<br>(15.8%)  |
| オセアニア   | 0             | 0             | 0             | 1<br>(2.3%)   | 0             | 2<br>(4.4%)   | 0             | 2<br>(6.5%)   | 1<br>(2.5%)   |     | 7<br>(1.3%)    |
| ヨーロッパ   | 0             | 0             | 0             | 0             | 0             | 1<br>(2.2%)   | 0             | 0             | 1<br>(2.5%)   |     | 2<br>(0.4%)    |
| 複数国     | 1<br>(2.6%)   | 0             | 0             | 0             | 0             | 0             | 0             | 0             | 0             |     | 6<br>(1.1%)    |
| 合 計     | 39            | 39            | 28            | 43            | 30            | 45            | 36            | 31            | 40            |     | 538            |

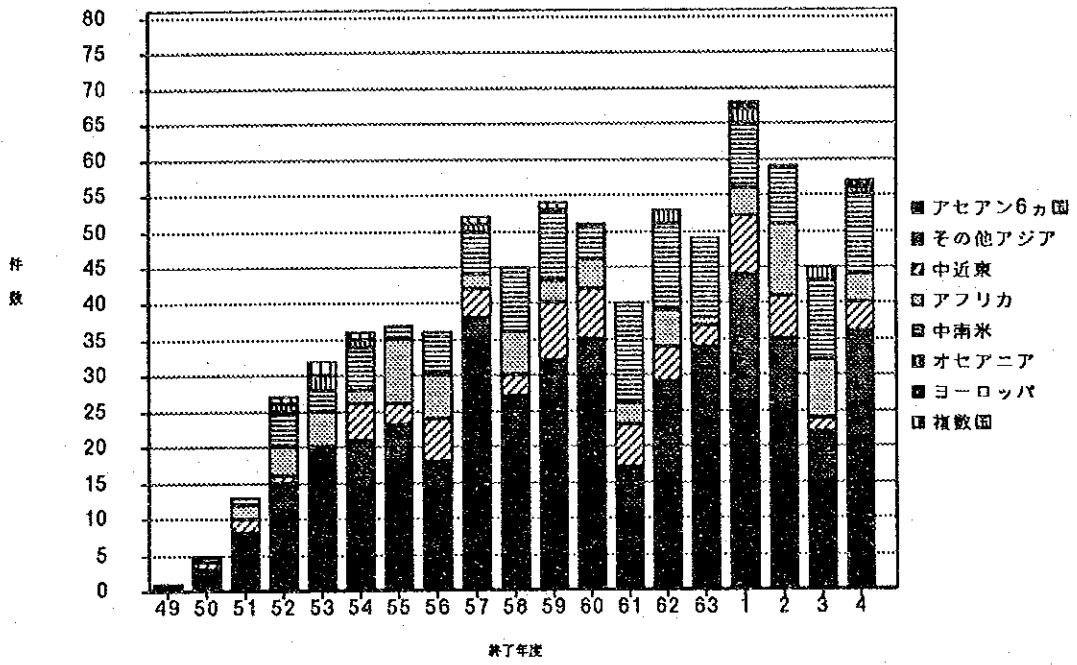
図2-8b 対象地域別案件数の推移 (社会開発分野)



表2-8c 対象地域別案件数の推移 (農林水産分野)

|         | 第 1 期 |      |              |              |              | 第 2 期        |              |              |               |              |
|---------|-------|------|--------------|--------------|--------------|--------------|--------------|--------------|---------------|--------------|
|         | 49年度  | 50年度 | 51年度         | 52年度         | 53年度         | 54年度         | 55年度         | 56年度         | 57年度          | 58年度         |
| アジア     | 0     | 0    | 2<br>(50.0%) | 4<br>(57.1%) | 4<br>(57.1%) | 8<br>(66.7%) | 4<br>(57.1%) | 4<br>(44.4%) | 13<br>(72.2%) | 5<br>(38.5%) |
| アセアン6カ国 | 0     | 0    | 2<br>(50.0%) | 3<br>(42.9%) | 3<br>(42.9%) | 4<br>(33.3%) | 3<br>(42.9%) | 2<br>(22.2%) | 12<br>(66.7%) | 5<br>(38.5%) |
| その他アジア  | 0     | 0    | 0            | 1<br>(14.3%) | 1<br>(14.3%) | 4<br>(33.3%) | 1<br>(14.3%) | 2<br>(22.2%) | 1<br>(5.6%)   | 0            |
| 中近東     | 0     | 0    | 1<br>(25.0%) | 0            | 0            | 2<br>(16.7%) | 1<br>(14.3%) | 1<br>(11.1%) | 2<br>(11.1%)  | 1<br>(7.7%)  |
| アフリカ    | 0     | 0    | 1<br>(25.0%) | 1<br>(14.3%) | 0            | 1<br>(8.3%)  | 2<br>(28.6%) | 2<br>(22.2%) | 0             | 3<br>(23.1%) |
| 中南米     | 0     | 0    | 0            | 1<br>(14.3%) | 1<br>(14.3%) | 1<br>(8.3%)  | 0            | 2<br>(22.2%) | 2<br>(11.1%)  | 4<br>(30.8%) |
| オセアニア   | 0     | 0    | 0            | 1<br>(14.3%) | 2<br>(28.6%) | 0            | 0            | 0            | 1<br>(5.6%)   | 0            |
| ヨーロッパ   | 0     | 0    | 0            | 0            | 0            | 0            | 0            | 0            | 0             | 0            |
| 複数国     | 0     | 0    | 0            | 0            | 0            | 0            | 0            | 0            | 0             | 0            |
| 合 計     | 0     | 0    | 4            | 7            | 7            | 12           | 7            | 9            | 18            | 13           |

|         | 第 3 期        |              |              |              |               | 第 4 期         |               |              |               |     | 合 計            |
|---------|--------------|--------------|--------------|--------------|---------------|---------------|---------------|--------------|---------------|-----|----------------|
|         | 59年度         | 60年度         | 61年度         | 62年度         | 63年度          | 平成元年度         | 2年度           | 3年度          | 4年度           | 5年度 |                |
| アジア     | 6<br>(40.0%) | 7<br>(58.3%) | 3<br>(25.0%) | 5<br>(50.0%) | 11<br>(57.9%) | 16<br>(69.6%) | 12<br>(52.2%) | 7<br>(50.0%) | 11<br>(64.7%) |     | 122<br>(55.0%) |
| アセアン6カ国 | 4<br>(26.7%) | 5<br>(41.7%) | 1<br>(8.3%)  | 4<br>(40.0%) | 6<br>(31.6%)  | 9<br>(39.1%)  | 9<br>(39.1%)  | 4<br>(28.6%) | 5<br>(29.4%)  |     | 81<br>(36.5%)  |
| その他アジア  | 2<br>(13.3%) | 2<br>(16.7%) | 2<br>(16.7%) | 1<br>(10.0%) | 5<br>(26.3%)  | 7<br>(30.4%)  | 3<br>(13.0%)  | 3<br>(21.4%) | 6<br>(35.3%)  |     | 41<br>(18.5%)  |
| 中近東     | 3<br>(20.0%) | 2<br>(16.7%) | 3<br>(25.0%) | 0            | 0             | 3<br>(13.0%)  | 2<br>(8.7%)   | 2<br>(14.3%) | 2<br>(11.8%)  |     | 25<br>(11.3%)  |
| アフリカ    | 0            | 1<br>(8.3%)  | 2<br>(16.7%) | 2<br>(20.0%) | 1<br>(5.3%)   | 2<br>(8.7%)   | 4<br>(17.4%)  | 2<br>(14.3%) | 1<br>(5.9%)   |     | 25<br>(11.3%)  |
| 中南米     | 6<br>(40.0%) | 2<br>(16.7%) | 4<br>(33.3%) | 2<br>(20.0%) | 7<br>(36.8%)  | 2<br>(8.7%)   | 5<br>(21.7%)  | 3<br>(21.4%) | 3<br>(17.6%)  |     | 45<br>(20.3%)  |
| オセアニア   | 0            | 0            | 0            | 1<br>(10.0%) | 0             | 0             | 0             | 0            | 0             |     | 5<br>(2.3%)    |
| ヨーロッパ   | 0            | 0            | 0            | 0            | 0             | 0             | 0             | 0            | 0             |     | 0              |
| 複数国     | 0            | 0            | 0            | 0            | 0             | 0             | 0             | 0            | 0             |     | 0              |
| 合 計     | 15           | 12           | 12           | 10           | 19            | 23            | 23            | 14           | 17            |     | 222            |

図2-8c 対象地域別案件数の推移（農林水産分野）

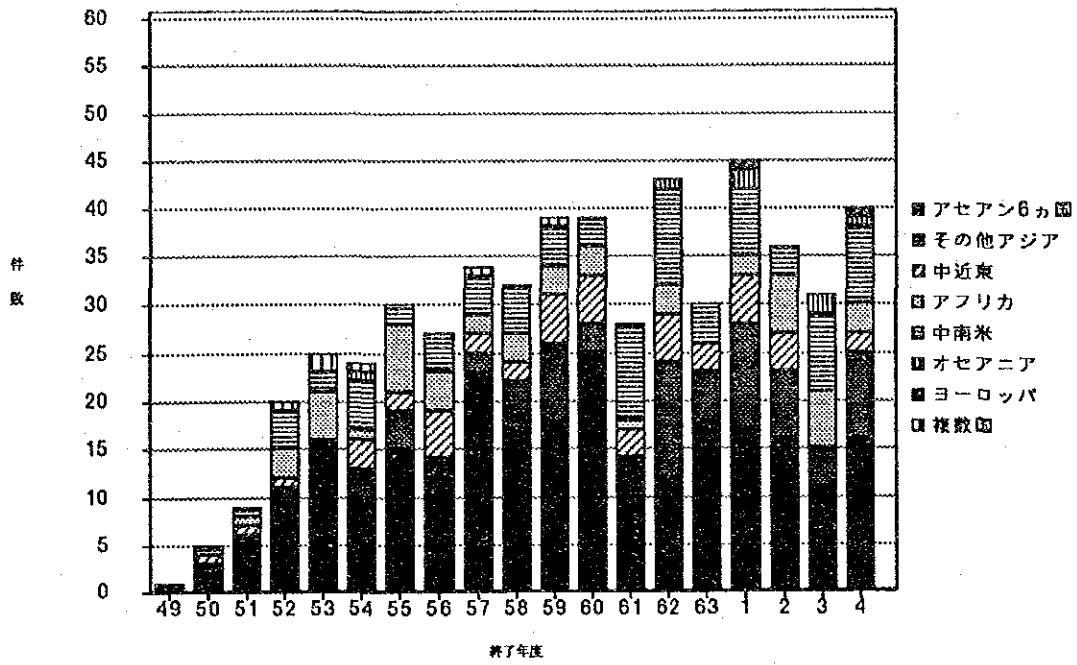

表2-9 a 対象地域別調査経費総額の推移（社会開発及び農林水産分野）

（単位：億円）

|         | 第 1 期           |                |                |                 |                 | 第 2 期           |                 |                 |                 |                 |
|---------|-----------------|----------------|----------------|-----------------|-----------------|-----------------|-----------------|-----------------|-----------------|-----------------|
|         | 49年度            | 50年度           | 51年度           | 52年度            | 53年度            | 54年度            | 55年度            | 56年度            | 57年度            | 58年度            |
| アジア     | 0.0<br>(100.0%) | 2.1<br>(74.0%) | 8.9<br>(69.7%) | 12.3<br>(48.3%) | 26.9<br>(60.8%) | 33.2<br>(61.8%) | 36.3<br>(68.7%) | 26.2<br>(43.8%) | 88.2<br>(64.2%) | 53.7<br>(51.0%) |
| アセアン6カ国 | 0.0<br>(100.0%) | 2.0<br>(70.8%) | 8.9<br>(69.7%) | 9.7<br>(38.1%)  | 26.8<br>(60.6%) | 23.2<br>(43.2%) | 31.1<br>(58.9%) | 23.0<br>(38.4%) | 85.6<br>(62.3%) | 44.7<br>(42.5%) |
| その他アジア  | 0.0             | 0.1<br>(3.3%)  | 0.0            | 2.6<br>(10.2%)  | 0.1<br>(0.3%)   | 10.0<br>(18.7%) | 5.2<br>(9.8%)   | 3.2<br>(5.4%)   | 2.7<br>(1.9%)   | 9.0<br>(8.5%)   |
| 中近東     | 0.0             | 0.2<br>(5.7%)  | 2.6<br>(20.6%) | 2.2<br>(8.8%)   | 0.0             | 8.3<br>(15.3%)  | 4.8<br>(9.1%)   | 9.4<br>(15.7%)  | 7.8<br>(5.7%)   | 4.0<br>(3.8%)   |
| アフリカ    | 0.0             | 0.0            | 1.2<br>(9.2%)  | 5.1<br>(20.3%)  | 4.7<br>(10.7%)  | 6.9<br>(12.8%)  | 10.7<br>(20.2%) | 10.8<br>(18.0%) | 21.9<br>(15.9%) | 22.7<br>(21.6%) |
| 中南米     | 0.0             | 0.6<br>(20.2%) | 0.1<br>(0.5%)  | 4.0<br>(15.8%)  | 7.2<br>(16.4%)  | 4.6<br>(8.5%)   | 1.0<br>(2.0%)   | 13.5<br>(22.5%) | 14.7<br>(10.7%) | 24.8<br>(23.6%) |
| オセアニア   | 0.0             | 0.0            | 0.0            | 0.7<br>(2.6%)   | 3.5<br>(7.8%)   | 0.6<br>(1.2%)   | 0.0             | 0.0             | 1.7<br>(1.2%)   | 0.0             |
| ヨーロッパ   | 0.0             | 0.0            | 0.0            | 0.0             | 0.0             | 0.0             | 0.0             | 0.0             | 0.0             | 0.0             |
| 複数国     | 0.0             | 0.0            | 0.0            | 1.1<br>(4.2%)   | 1.9<br>(4.2%)   | 0.2<br>(0.3%)   | 0.0             | 0.0             | 3.2<br>(2.3%)   | 0.0             |
| 合 計     | 0.0             | 2.9            | 12.8           | 25.4            | 44.2            | 53.8            | 52.8            | 59.9            | 137.4           | 105.3           |

|         | 第 3 期           |                 |                 |                 |                 | 第 4 期            |                 |                 |                 |     | 合 計                |
|---------|-----------------|-----------------|-----------------|-----------------|-----------------|------------------|-----------------|-----------------|-----------------|-----|--------------------|
|         | 59年度            | 60年度            | 61年度            | 62年度            | 63年度            | 平成元年度            | 2年度             | 3年度             | 4年度             | 5年度 |                    |
| アジア     | 89.5<br>(61.9%) | 80.7<br>(62.6%) | 38.9<br>(37.5%) | 73.9<br>(52.0%) | 92.7<br>(68.7%) | 103.6<br>(62.7%) | 87.5<br>(52.0%) | 62.8<br>(41.8%) | 94.5<br>(54.1%) |     | 1,012.0<br>(56.0%) |
| アセアン6カ国 | 61.8<br>(42.8%) | 71.4<br>(55.3%) | 25.3<br>(24.4%) | 45.1<br>(31.8%) | 66.6<br>(49.4%) | 71.5<br>(43.3%)  | 63.7<br>(37.9%) | 44.8<br>(29.8%) | 57.1<br>(32.7%) |     | 762.3<br>(42.2%)   |
| その他アジア  | 27.7<br>(19.1%) | 9.3<br>(7.2%)   | 13.6<br>(13.1%) | 28.8<br>(20.3%) | 26.1<br>(19.3%) | 32.1<br>(19.4%)  | 23.7<br>(14.1%) | 18.0<br>(12.0%) | 37.4<br>(21.4%) |     | 249.7<br>(13.8%)   |
| 中近東     | 14.8<br>(10.2%) | 26.1<br>(20.2%) | 15.1<br>(14.5%) | 17.8<br>(12.5%) | 3.9<br>(2.9%)   | 21.1<br>(12.8%)  | 21.0<br>(12.5%) | 5.8<br>(3.9%)   | 16.8<br>(9.6%)  |     | 181.5<br>(10.0%)   |
| アフリカ    | 7.2<br>(5.0%)   | 8.9<br>(6.9%)   | 7.4<br>(7.1%)   | 14.5<br>(10.2%) | 3.5<br>(2.6%)   | 9.1<br>(5.5%)    | 41.4<br>(24.6%) | 38.9<br>(25.9%) | 22.7<br>(13.0%) |     | 237.7<br>(13.2%)   |
| 中南米     | 29.8<br>(20.6%) | 13.3<br>(10.3%) | 42.3<br>(40.8%) | 29.9<br>(21.0%) | 35.0<br>(25.9%) | 20.6<br>(12.5%)  | 18.4<br>(10.9%) | 39.5<br>(26.3%) | 35.2<br>(20.2%) |     | 334.3<br>(18.5%)   |
| オセアニア   | 0.0             | 0.0             | 0.0             | 6.0<br>(4.2%)   | 0.0             | 9.1<br>(5.5%)    | 0.0             | 3.2<br>(2.1%)   | 0.8<br>(0.5%)   |     | 25.5<br>(1.4%)     |
| ヨーロッパ   | 0.0             | 0.0             | 0.0             | 0.0             | 0.0             | 1.6<br>(1.0%)    | 0.0             | 0.0             | 4.6<br>(2.7%)   |     | 6.3<br>(0.3%)      |
| 複数国     | 3.3<br>(2.3%)   | 0.0             | 0.0             | 0.0             | 0.0             | 0.0              | 0.0             | 0.0             | 0.0             |     | 9.6<br>(0.5%)      |
| 合 計     | 144.5           | 129.1           | 103.7           | 142.1           | 135.0           | 165.2            | 168.3           | 150.1           | 174.6           |     | 1,807.0            |

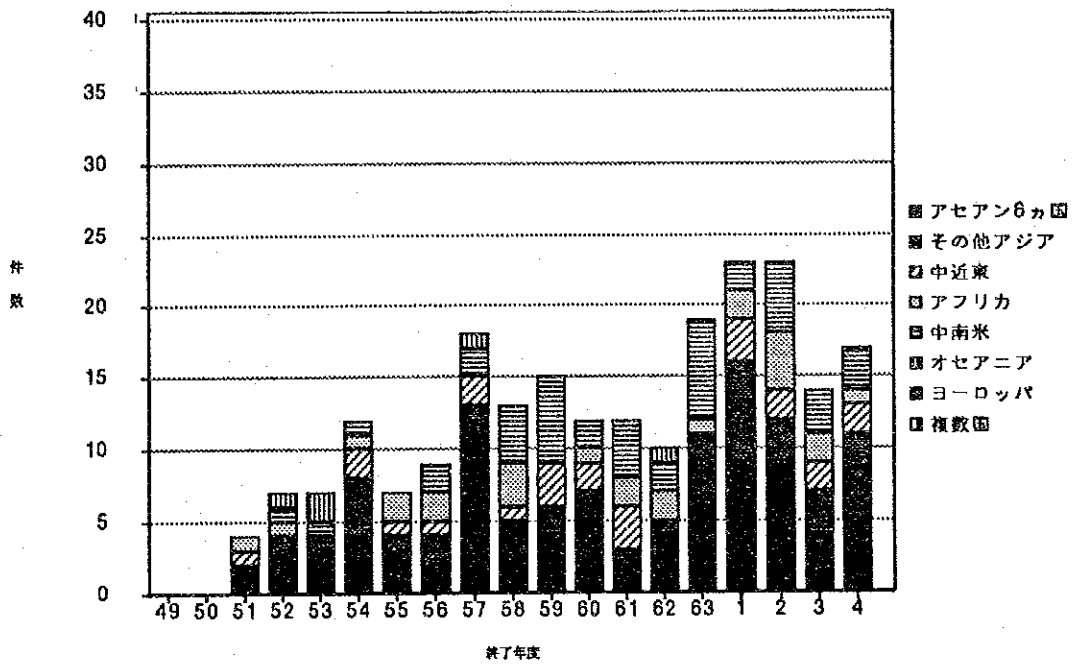
図2-9 a 対象地域別調査経費総額の推移 (社会開発及び農林水産分野)



表2-9b 対象地域別調査経費総額の推移（社会開発分野）

（単位：億円）

|         | 第 1 期           |                |                |                |                 | 第 2 期           |                 |                 |                 |                 |
|---------|-----------------|----------------|----------------|----------------|-----------------|-----------------|-----------------|-----------------|-----------------|-----------------|
|         | 49年度            | 50年度           | 51年度           | 52年度           | 53年度            | 54年度            | 55年度            | 56年度            | 57年度            | 58年度            |
| アジア     | 0.0<br>(100.0%) | 2.1<br>(74.0%) | 6.3<br>(77.2%) | 9.1<br>(45.4%) | 24.2<br>(66.1%) | 16.9<br>(62.1%) | 26.7<br>(73.7%) | 22.4<br>(47.9%) | 64.9<br>(63.9%) | 44.0<br>(60.6%) |
| アセアン6カ国 | 0.0<br>(100.0%) | 2.0<br>(70.8%) | 6.3<br>(77.2%) | 7.1<br>(35.3%) | 24.2<br>(66.1%) | 14.1<br>(51.6%) | 23.2<br>(63.9%) | 20.5<br>(43.8%) | 63.5<br>(62.5%) | 35.0<br>(48.2%) |
| その他アジア  | 0.0<br>(3.3%)   | 0.1<br>(3.3%)  | 0.0            | 2.0<br>(10.1%) | 0.0             | 2.9<br>(10.5%)  | 3.6<br>(9.8%)   | 1.9<br>(4.1%)   | 1.4<br>(1.4%)   | 9.0<br>(12.4%)  |
| 中近東     | 0.0             | 0.2<br>(5.7%)  | 0.9<br>(11.4%) | 2.2<br>(11.1%) | 0.0             | 4.9<br>(17.8%)  | 2.2<br>(6.2%)   | 7.9<br>(16.9%)  | 2.4<br>(2.4%)   | 3.0<br>(4.2%)   |
| アフリカ    | 0.0             | 0.0            | 0.9<br>(10.8%) | 4.2<br>(20.9%) | 4.7<br>(12.9%)  | 0.5<br>(2.0%)   | 6.2<br>(17.2%)  | 8.1<br>(17.4%)  | 21.9<br>(21.5%) | 15.8<br>(21.7%) |
| 中南米     | 0.0             | 0.6<br>(20.2%) | 0.1<br>(0.7%)  | 3.5<br>(17.2%) | 5.8<br>(15.9%)  | 4.1<br>(15.0%)  | 1.0<br>(2.9%)   | 8.4<br>(17.9%)  | 9.2<br>(9.1%)   | 9.8<br>(13.5%)  |
| オセアニア   | 0.0             | 0.0            | 0.0            | 0.0            | 0.0             | 0.6<br>(2.4%)   | 0.0             | 0.0             | 0.0             | 0.0             |
| ヨーロッパ   | 0.0             | 0.0            | 0.0            | 0.0            | 0.0             | 0.0             | 0.0             | 0.0             | 0.0             | 0.0             |
| 複数国     | 0.0             | 0.0            | 0.0            | 1.1<br>(5.4%)  | 1.9<br>(5.1%)   | 0.2<br>(0.7%)   | 0.0             | 0.0             | 3.2<br>(3.1%)   | 0.0             |
| 合 計     | 0.0             | 2.9            | 8.2            | 20.1           | 36.7            | 27.2            | 36.2            | 46.9            | 101.6           | 72.6            |

|         | 第 3 期           |                 |                 |                 |                 | 第 4 期           |                 |                 |                 |     | 合 計              |
|---------|-----------------|-----------------|-----------------|-----------------|-----------------|-----------------|-----------------|-----------------|-----------------|-----|------------------|
|         | 59年度            | 60年度            | 61年度            | 62年度            | 63年度            | 平成元年度           | 2年度             | 3年度             | 4年度             | 5年度 |                  |
| アジア     | 71.6<br>(69.1%) | 64.8<br>(63.3%) | 30.9<br>(40.5%) | 61.2<br>(55.7%) | 68.6<br>(83.0%) | 70.4<br>(60.2%) | 64.8<br>(55.2%) | 45.8<br>(40.4%) | 62.0<br>(52.6%) |     | 757.0<br>(58.6%) |
| アセアン6カ国 | 53.8<br>(51.9%) | 59.6<br>(58.2%) | 22.4<br>(29.3%) | 34.0<br>(31.0%) | 51.2<br>(61.9%) | 50.7<br>(43.4%) | 46.6<br>(39.7%) | 35.5<br>(31.4%) | 40.7<br>(34.5%) |     | 590.5<br>(45.7%) |
| その他アジア  | 17.8<br>(17.2%) | 5.2<br>(5.1%)   | 8.6<br>(11.2%)  | 27.1<br>(24.7%) | 17.4<br>(21.0%) | 19.6<br>(16.8%) | 18.2<br>(15.5%) | 10.3<br>(9.1%)  | 21.4<br>(18.2%) |     | 166.5<br>(12.9%) |
| 中近東     | 7.3<br>(7.1%)   | 21.0<br>(20.5%) | 8.0<br>(10.5%)  | 17.8<br>(16.2%) | 3.9<br>(4.7%)   | 13.9<br>(11.9%) | 17.8<br>(15.1%) | 0.0             | 10.4<br>(8.8%)  |     | 123.8<br>(9.6%)  |
| アフリカ    | 7.2<br>(7.0%)   | 8.5<br>(8.3%)   | 2.7<br>(3.6%)   | 7.5<br>(6.9%)   | 0.0             | 4.9<br>(4.2%)   | 26.1<br>(22.2%) | 32.1<br>(28.3%) | 15.5<br>(13.2%) |     | 167.1<br>(12.9%) |
| 中南米     | 14.1<br>(13.6%) | 8.1<br>(7.9%)   | 34.6<br>(45.3%) | 22.5<br>(20.5%) | 10.2<br>(12.4%) | 16.9<br>(14.5%) | 8.8<br>(7.5%)   | 32.3<br>(28.5%) | 24.4<br>(20.7%) |     | 214.5<br>(16.6%) |
| オセアニア   | 0.0             | 0.0             | 0.0             | 0.9<br>(0.8%)   | 0.0             | 9.1<br>(7.8%)   | 0.0             | 3.2<br>(2.8%)   | 0.8<br>(0.7%)   |     | 14.6<br>(1.1%)   |
| ヨーロッパ   | 0.0             | 0.0             | 0.0             | 0.0             | 0.0             | 1.6<br>(1.4%)   | 0.0             | 0.0             | 4.6<br>(3.9%)   |     | 6.3<br>(0.5%)    |
| 複数国     | 3.3<br>(3.2%)   | 0.0             | 0.0             | 0.0             | 0.0             | 0.0             | 0.0             | 0.0             | 0.0             |     | 9.6<br>(0.7%)    |
| 合 計     | 103.6           | 102.4           | 76.3            | 109.8           | 82.7            | 116.8           | 117.5           | 113.3           | 117.9           |     | 1,292.9          |

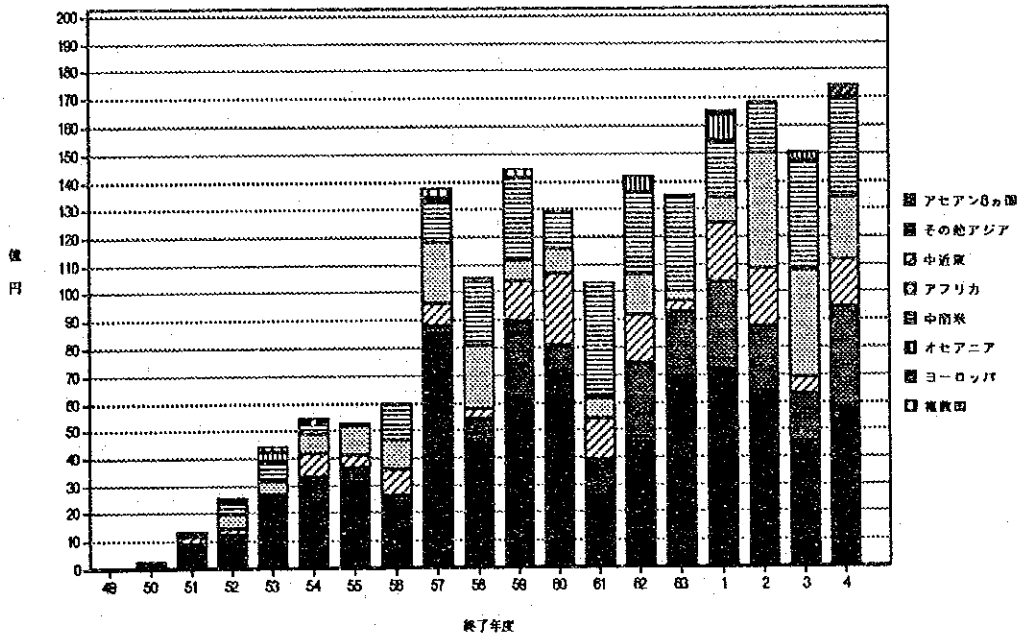
図2-9b 対象地域別調査経費総額の推移 (社会関係分類)





表2-9c 対象地域別調査経費総額の推移（農林水産分野）

(単位：億円)

|         | 第 1 期 |      |                |                |                | 第 2 期           |                |                |                 |                 |
|---------|-------|------|----------------|----------------|----------------|-----------------|----------------|----------------|-----------------|-----------------|
|         | 49年度  | 50年度 | 51年度           | 52年度           | 53年度           | 54年度            | 55年度           | 56年度           | 57年度            | 58年度            |
| アジア     | 0.0   | 0.0  | 2.6<br>(56.2%) | 3.1<br>(59.3%) | 2.7<br>(35.3%) | 16.3<br>(61.5%) | 9.5<br>(57.8%) | 3.8<br>(29.2%) | 23.3<br>(65.2%) | 9.7<br>(29.6%)  |
| アセアン6カ国 | 0.0   | 0.0  | 2.6<br>(56.2%) | 2.6<br>(48.7%) | 2.5<br>(33.8%) | 9.2<br>(34.5%)  | 7.9<br>(47.9%) | 2.5<br>(18.9%) | 22.0<br>(61.6%) | 9.7<br>(29.6%)  |
| その他アジア  | 0.0   | 0.0  | 0.0<br>(10.6%) | 0.6<br>(1.5%)  | 0.1<br>(1.5%)  | 7.2<br>(27.0%)  | 1.6<br>(9.9%)  | 1.3<br>(10.3%) | 1.3<br>(3.6%)   | 0.0             |
| 中近東     | 0.0   | 0.0  | 1.7<br>(37.3%) | 0.0            | 0.0            | 3.4<br>(12.8%)  | 2.6<br>(15.5%) | 1.5<br>(11.5%) | 5.4<br>(15.0%)  | 1.0<br>(3.0%)   |
| アフリカ    | 0.0   | 0.0  | 0.3<br>(6.5%)  | 0.9<br>(17.7%) | 0.0            | 6.4<br>(24.0%)  | 4.4<br>(26.7%) | 2.7<br>(20.4%) | 0.0             | 7.0<br>(21.3%)  |
| 中南米     | 0.0   | 0.0  | 0.0            | 0.6<br>(10.7%) | 1.4<br>(18.6%) | 0.5<br>(1.8%)   | 0.0            | 5.1<br>(39.0%) | 5.4<br>(15.2%)  | 15.0<br>(46.1%) |
| オセアニア   | 0.0   | 0.0  | 0.0            | 0.7<br>(12.3%) | 3.5<br>(46.1%) | 0.0             | 0.0            | 0.0            | 1.7<br>(4.6%)   | 0.0             |
| ヨーロッパ   | 0.0   | 0.0  | 0.0            | 0.0            | 0.0            | 0.0             | 0.0            | 0.0            | 0.0             | 0.0             |
| 複数国     | 0.0   | 0.0  | 0.0            | 0.0            | 0.0            | 0.0             | 0.0            | 0.0            | 0.0             | 0.0             |
| 合 計     | 0.0   | 0.0  | 4.6            | 5.3            | 7.5            | 26.6            | 16.5           | 13.0           | 35.8            | 32.6            |

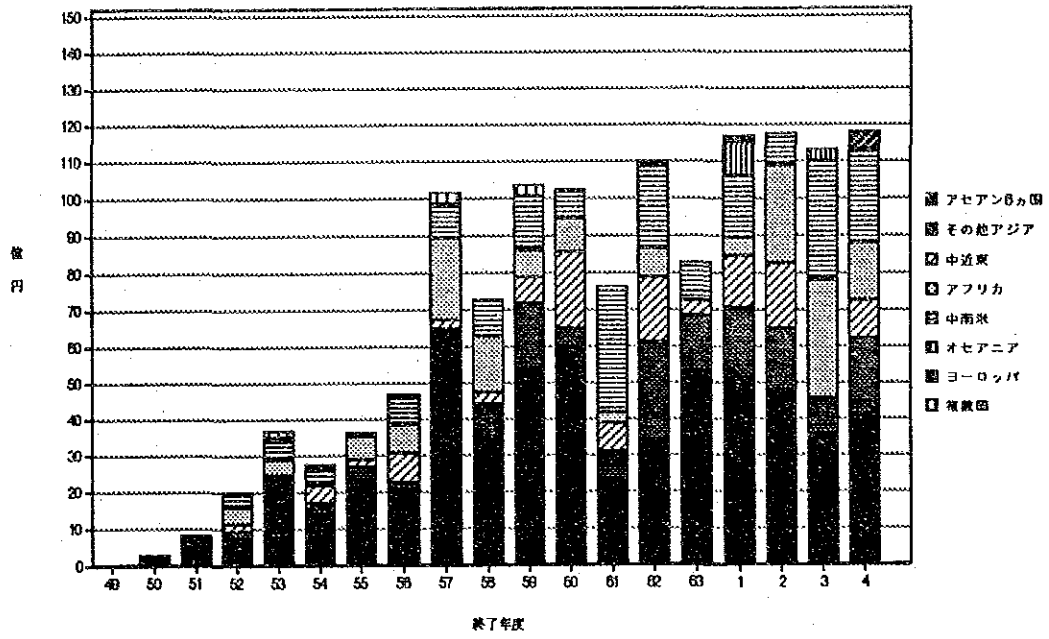
|         | 第 3 期           |                 |                |                 |                 | 第 4 期           |                 |                 |                 |     | 合 計              |
|---------|-----------------|-----------------|----------------|-----------------|-----------------|-----------------|-----------------|-----------------|-----------------|-----|------------------|
|         | 59年度            | 60年度            | 61年度           | 62年度            | 63年度            | 平成元年度           | 2年度             | 3年度             | 4年度             | 5年度 |                  |
| アジア     | 17.8<br>(43.6%) | 15.9<br>(59.7%) | 8.0<br>(29.2%) | 12.8<br>(39.6%) | 24.1<br>(46.1%) | 33.3<br>(68.8%) | 22.6<br>(44.6%) | 17.0<br>(46.2%) | 32.4<br>(57.2%) |     | 255.0<br>(49.6%) |
| アセアン6カ国 | 8.0<br>(19.5%)  | 11.8<br>(44.3%) | 2.9<br>(10.7%) | 11.1<br>(34.3%) | 15.4<br>(29.5%) | 20.8<br>(43.1%) | 17.1<br>(33.7%) | 9.3<br>(25.2%)  | 16.4<br>(29.0%) |     | 171.8<br>(33.4%) |
| その他アジア  | 9.9<br>(24.1%)  | 4.1<br>(15.4%)  | 5.1<br>(18.5%) | 1.7<br>(5.2%)   | 8.7<br>(16.6%)  | 12.4<br>(25.7%) | 5.5<br>(10.9%)  | 7.8<br>(21.0%)  | 16.0<br>(28.3%) |     | 83.2<br>(16.2%)  |
| 中近東     | 7.4<br>(18.1%)  | 5.2<br>(19.4%)  | 7.0<br>(25.6%) | 0.0             | 0.0             | 7.2<br>(14.9%)  | 3.2<br>(6.3%)   | 5.8<br>(15.8%)  | 6.4<br>(11.2%)  |     | 57.7<br>(11.2%)  |
| アフリカ    | 0.0             | 0.4<br>(1.7%)   | 4.6<br>(16.9%) | 7.0<br>(21.7%)  | 3.5<br>(6.6%)   | 4.2<br>(8.8%)   | 15.3<br>(30.1%) | 6.8<br>(18.5%)  | 7.1<br>(12.6%)  |     | 70.6<br>(13.7%)  |
| 中南米     | 15.7<br>(38.3%) | 5.1<br>(19.2%)  | 7.8<br>(28.3%) | 7.4<br>(22.9%)  | 24.8<br>(47.3%) | 3.7<br>(7.6%)   | 9.6<br>(19.0%)  | 7.2<br>(19.5%)  | 10.8<br>(19.0%) |     | 119.9<br>(23.3%) |
| オセアニア   | 0.0             | 0.0             | 0.0            | 5.1<br>(15.8%)  | 0.0             | 0.0             | 0.0             | 0.0             | 0.0             |     | 10.9<br>(2.1%)   |
| ヨーロッパ   | 0.0             | 0.0             | 0.0            | 0.0             | 0.0             | 0.0             | 0.0             | 0.0             | 0.0             |     | 0.0              |
| 複数国     | 0.0             | 0.0             | 0.0            | 0.0             | 0.0             | 0.0             | 0.0             | 0.0             | 0.0             |     | 0.0              |
| 合 計     | 40.9            | 26.6            | 27.4           | 32.2            | 52.3            | 48.3            | 50.8            | 36.8            | 56.7            |     | 514.1            |

図2-9c 対象地域別調査経費総額の推移（農林水産分野）



表2-10a 地域別・調査種類別案件数（社会開発及び農林水産分野）

|         | アジア            |                | 中近東           | アフリカ          | 中南米           | オセアニア         | ヨーロッパ        | 複数国          | 合計           |                |
|---------|----------------|----------------|---------------|---------------|---------------|---------------|--------------|--------------|--------------|----------------|
|         | アセアン<br>6カ国    | その他<br>アジア     |               |               |               |               |              |              |              |                |
| M/P     | 91<br>(19.9%)  | 72<br>(21.6%)  | 19<br>(15.3%) | 16<br>(21.6%) | 12<br>(15.4%) | 30<br>(23.1%) | 0            | 1<br>(50.0%) | 1<br>(16.7%) | 151<br>(19.9%) |
| M/P+F/S | 91<br>(19.9%)  | 68<br>(20.4%)  | 23<br>(18.5%) | 8<br>(10.8%)  | 1<br>(1.3%)   | 16<br>(12.3%) | 2<br>(16.7%) | 0            | 0            | 118<br>(15.5%) |
| F/S     | 235<br>(51.3%) | 162<br>(48.5%) | 73<br>(58.9%) | 38<br>(51.4%) | 49<br>(62.8%) | 58<br>(44.6%) | 5<br>(41.7%) | 0            | 1<br>(16.7%) | 386<br>(50.8%) |
| D/D     | 6<br>(1.3%)    | 5<br>(1.5%)    | 1<br>(0.8%)   | 3<br>(4.1%)   | 3<br>(3.8%)   | 1<br>(0.8%)   | 1<br>(8.3%)  | 0            | 0            | 14<br>(1.8%)   |
| 基礎調査    | 13<br>(2.8%)   | 10<br>(3.0%)   | 3<br>(2.4%)   | 6<br>(8.1%)   | 9<br>(11.5%)  | 19<br>(14.6%) | 4<br>(33.3%) | 0            | 4<br>(66.7%) | 55<br>(7.2%)   |
| その他     | 22<br>(4.8%)   | 17<br>(5.1%)   | 5<br>(4.0%)   | 3<br>(4.1%)   | 4<br>(5.1%)   | 6<br>(4.6%)   | 0            | 1<br>(50.0%) | 0            | 36<br>(4.7%)   |
| 合計      | 458            | 334            | 124           | 74            | 78            | 130           | 12           | 2            | 6            | 760            |

表2-10b 地域別・調査種類別案件数（社会開発分野）

|         | アジア            |                | 中近東           | アフリカ          | 中南米           | オセアニア         | ヨーロッパ        | 複数国          | 合計           |                |
|---------|----------------|----------------|---------------|---------------|---------------|---------------|--------------|--------------|--------------|----------------|
|         | アセアン<br>6カ国    | その他<br>アジア     |               |               |               |               |              |              |              |                |
| M/P     | 65<br>(19.3%)  | 55<br>(21.7%)  | 10<br>(12.0%) | 10<br>(20.4%) | 11<br>(20.8%) | 23<br>(27.1%) | 0            | 1<br>(50.0%) | 1<br>(16.7%) | 111<br>(20.6%) |
| M/P+F/S | 76<br>(22.6%)  | 58<br>(22.9%)  | 18<br>(21.7%) | 7<br>(14.3%)  | 1<br>(1.9%)   | 14<br>(16.5%) | 2<br>(28.6%) | 0            | 0            | 100<br>(18.6%) |
| F/S     | 159<br>(47.3%) | 113<br>(44.7%) | 46<br>(55.4%) | 22<br>(44.9%) | 29<br>(54.7%) | 33<br>(38.8%) | 4<br>(57.1%) | 0            | 1<br>(16.7%) | 248<br>(46.1%) |
| D/D     | 6<br>(1.8%)    | 5<br>(2.0%)    | 1<br>(1.2%)   | 1<br>(2.0%)   | 3<br>(5.7%)   | 1<br>(1.2%)   | 1<br>(14.3%) | 0            | 0            | 12<br>(2.2%)   |
| 基礎調査    | 10<br>(3.0%)   | 7<br>(2.8%)    | 3<br>(3.6%)   | 6<br>(12.2%)  | 7<br>(13.2%)  | 8<br>(9.4%)   | 0            | 0            | 4<br>(66.7%) | 35<br>(6.5%)   |
| その他     | 20<br>(6.0%)   | 15<br>(5.9%)   | 5<br>(6.0%)   | 3<br>(6.1%)   | 2<br>(3.8%)   | 6<br>(7.1%)   | 0            | 1<br>(50.0%) | 0            | 32<br>(5.9%)   |
| 合計      | 336            | 253            | 83            | 49            | 53            | 85            | 7            | 2            | 6            | 538            |

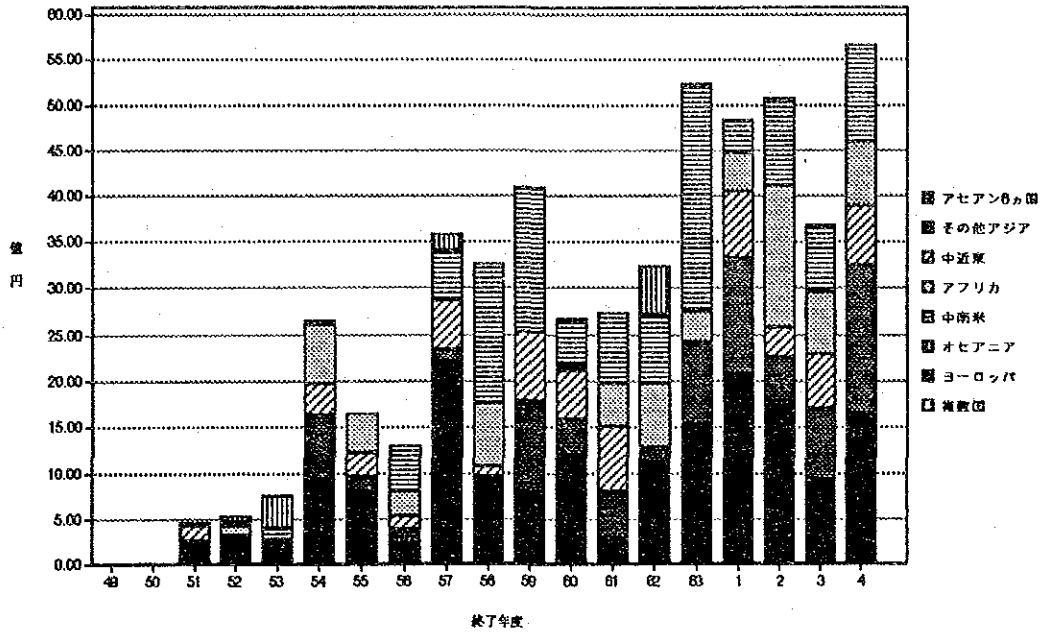
表2-10c 地域別・調査種類別案件数（農林水産分野）

|         | アジア           |               | 中近東           | アフリカ          | 中南米           | オセアニア         | ヨーロッパ        | 複数国 | 合計 |                |
|---------|---------------|---------------|---------------|---------------|---------------|---------------|--------------|-----|----|----------------|
|         | アセアン<br>6カ国   | その他<br>アジア    |               |               |               |               |              |     |    |                |
| M/P     | 26<br>(21.3%) | 17<br>(21.0%) | 9<br>(22.0%)  | 6<br>(24.0%)  | 1<br>(4.0%)   | 7<br>(15.6%)  | 0            | 0   | 0  | 40<br>(18.0%)  |
| M/P+F/S | 15<br>(12.3%) | 10<br>(12.3%) | 5<br>(12.2%)  | 1<br>(4.0%)   | 0             | 2<br>(4.4%)   | 0            | 0   | 0  | 18<br>(8.1%)   |
| F/S     | 76<br>(62.3%) | 49<br>(60.5%) | 27<br>(65.9%) | 16<br>(64.0%) | 20<br>(80.0%) | 25<br>(55.6%) | 1<br>(20.0%) | 0   | 0  | 138<br>(62.2%) |
| D/D     | 0             | 0             | 0             | 2<br>(8.0%)   | 0             | 0             | 0            | 0   | 0  | 2<br>(0.9%)    |
| 基礎調査    | 3<br>(2.5%)   | 3<br>(3.7%)   | 0             | 0             | 2<br>(8.0%)   | 11<br>(24.4%) | 4<br>(80.0%) | 0   | 0  | 20<br>(9.0%)   |
| その他     | 2<br>(1.6%)   | 2<br>(2.5%)   | 0             | 0             | 2<br>(8.0%)   | 0             | 0            | 0   | 0  | 4<br>(1.8%)    |
| 合計      | 122           | 81            | 41            | 25            | 25            | 45            | 5            | 0   | 0  | 222            |

表2-11a 地域別・調査種類別調査経費総額（社会開発及び農林水産分野）

(単位：億円)

|         | アジア              |                  | 中近東              | アフリカ            | 中南米             | オセアニア            | ヨーロッパ           | 複数国            | 合計               |         |
|---------|------------------|------------------|------------------|-----------------|-----------------|------------------|-----------------|----------------|------------------|---------|
|         | アセアン<br>6カ国      | その他<br>アジア       |                  |                 |                 |                  |                 |                |                  |         |
| M/P     | 253.3<br>(25.0%) | 202.2<br>(26.5%) | 41.7<br>(23.0%)  | 35.5<br>(14.9%) | 82.1<br>(24.6%) | —                | 4.6<br>(73.8%)  | 1.1<br>(11.2%) | 418.2<br>(23.1%) |         |
| M/P+F/S | 235.1<br>(23.2%) | 185.2<br>(24.3%) | 23.4<br>(12.9%)  | 5.6<br>(2.4%)   | 40.7<br>(12.2%) | 1.7<br>(6.6%)    | —               | —              | 306.5<br>(17.0%) |         |
| F/S     | 436.7<br>(43.2%) | 300.7<br>(39.4%) | 136.1<br>(54.5%) | 68.9<br>(38.0%) | 97.6<br>(41.1%) | 117.2<br>(35.1%) | 5.8<br>(22.8%)  | 0.2<br>(1.9%)  | 726.5<br>(40.2%) |         |
| D/D     | 10.9<br>(1.1%)   | 10.1<br>(1.3%)   | 0.8<br>(0.3%)    | 5.4<br>(3.0%)   | 13.8<br>(5.8%)  | 2.5<br>(0.7%)    | 7.8<br>(30.5%)  | —              | 40.3<br>(2.2%)   |         |
| 基礎調査    | 52.8<br>(5.2%)   | 41.8<br>(5.5%)   | 11.0<br>(4.4%)   | 39.1<br>(21.6%) | 75.1<br>(31.6%) | 85.1<br>(25.5%)  | 10.2<br>(40.1%) | 8.4<br>(86.9%) | 270.8<br>(15.0%) |         |
| その他     | 23.2<br>(2.3%)   | 22.2<br>(2.9%)   | 0.9<br>(0.4%)    | 3.1<br>(1.7%)   | 10.1<br>(4.2%)  | 6.7<br>(2.0%)    | —               | 1.6<br>(26.2%) | 44.7<br>(2.5%)   |         |
| 合計      | 1,012.0          | 762.3            | 249.7            | 181.5           | 237.7           | 334.3            | 25.5            | 6.3            | 9.6              | 1,807.0 |

表2-11b 地域別・調査種類別調査経費総額（社会開発分野）

(単位：億円)

|         | アジア              |                  | 中近東             | アフリカ            | 中南米             | オセアニア           | ヨーロッパ          | 複数国            | 合計               |         |
|---------|------------------|------------------|-----------------|-----------------|-----------------|-----------------|----------------|----------------|------------------|---------|
|         | アセアン<br>6カ国      | その他<br>アジア       |                 |                 |                 |                 |                |                |                  |         |
| M/P     | 186.4<br>(24.6%) | 154.9<br>(26.2%) | 23.2<br>(18.8%) | 33.5<br>(20.0%) | 57.3<br>(26.7%) | —               | 4.6<br>(73.8%) | 1.1<br>(11.2%) | 306.1<br>(23.7%) |         |
| M/P+F/S | 201.2<br>(26.6%) | 163.7<br>(27.7%) | 20.9<br>(16.9%) | 5.6<br>(3.3%)   | 35.8<br>(16.7%) | 1.7<br>(11.5%)  | —              | —              | 265.1<br>(20.5%) |         |
| F/S     | 292.6<br>(38.7%) | 207.8<br>(35.2%) | 84.8<br>(50.9%) | 37.0<br>(29.9%) | 54.6<br>(32.7%) | 67.2<br>(31.3%) | 5.2<br>(35.4%) | 0.2<br>(1.9%)  | 456.8<br>(35.3%) |         |
| D/D     | 10.9<br>(1.4%)   | 10.1<br>(1.7%)   | 0.8<br>(0.5%)   | 0.5<br>(0.4%)   | 13.8<br>(8.3%)  | 2.5<br>(1.1%)   | 7.8<br>(53.1%) | —              | 35.4<br>(2.7%)   |         |
| 基礎調査    | 47.1<br>(6.2%)   | 36.1<br>(6.1%)   | 11.0<br>(6.6%)  | 39.1<br>(31.6%) | 59.3<br>(35.5%) | 45.1<br>(21.0%) | —              | 8.4<br>(86.9%) | 199.0<br>(15.4%) |         |
| その他     | 18.8<br>(2.5%)   | 17.9<br>(3.0%)   | 0.9<br>(0.6%)   | 3.1<br>(2.5%)   | 0.3<br>(0.2%)   | 6.7<br>(3.1%)   | —              | 1.6<br>(26.2%) | 30.6<br>(2.4%)   |         |
| 合計      | 757.0            | 590.5            | 166.5           | 123.8           | 167.1           | 214.5           | 14.6           | 6.3            | 9.6              | 1,292.9 |

表2-11c 地域別・調査種類別調査経費総額（農林水産分野）

(単位：億円)

|         | アジア              |                 | 中近東             | アフリカ            | 中南米             | オセアニア           | ヨーロッパ           | 複数国 | 合計               |
|---------|------------------|-----------------|-----------------|-----------------|-----------------|-----------------|-----------------|-----|------------------|
|         | アセアン<br>6カ国      | その他<br>アジア      |                 |                 |                 |                 |                 |     |                  |
| M/P     | 66.9<br>(26.2%)  | 47.4<br>(27.6%) | 18.4<br>(31.9%) | 2.0<br>(2.8%)   | 24.8<br>(20.7%) | —               | —               | —   | 112.1<br>(21.8%) |
| M/P+F/S | 34.0<br>(13.3%)  | 21.5<br>(12.5%) | 12.4<br>(15.0%) | 2.5<br>(4.3%)   | 4.9<br>(4.1%)   | —               | —               | —   | 41.4<br>(8.1%)   |
| F/S     | 144.1<br>(56.5%) | 92.8<br>(54.0%) | 51.3<br>(61.6%) | 31.9<br>(55.2%) | 43.0<br>(60.9%) | 50.1<br>(41.8%) | 0.7<br>(6.0%)   | —   | 269.7<br>(52.5%) |
| D/D     | —                | —               | —               | 4.9<br>(8.5%)   | —               | —               | —               | —   | 4.9<br>(1.0%)    |
| 基礎調査    | 5.7<br>(2.2%)    | 5.7<br>(3.3%)   | —               | —               | 15.8<br>(22.4%) | 40.0<br>(33.4%) | 10.2<br>(94.0%) | —   | 71.8<br>(14.0%)  |
| その他     | 4.3<br>(1.7%)    | 4.3<br>(2.5%)   | —               | —               | 9.8<br>(13.9%)  | —               | —               | —   | 14.2<br>(2.8%)   |
| 合計      | 255.0            | 171.8           | 83.2            | 57.7            | 70.6            | 119.9           | 10.9            | —   | 514.1            |

表2-12a 地域別・調査種類別一件当り調査経費（社会開発及び農林水産分野）

(単位：百万円)

|         | アジア         |            | 中近東   | アフリカ  | 中南米   | オセアニア | ヨーロッパ | 複数国   | 合計    |
|---------|-------------|------------|-------|-------|-------|-------|-------|-------|-------|
|         | アセアン<br>6カ国 | その他<br>アジア |       |       |       |       |       |       |       |
| M/P     | 278.3       | 280.9      | 260.4 | 295.6 | 273.6 | —     | 463.1 | 107.6 | 277.0 |
| M/P+F/S | 258.4       | 272.4      | 292.0 | 559.3 | 254.4 | 84.5  | —     | —     | 259.7 |
| F/S     | 185.8       | 187.9      | 181.3 | 199.3 | 202.1 | 116.5 | —     | 18.4  | 188.2 |
| D/D     | 182.1       | 202.9      | 178.5 | 459.7 | 245.5 | 776.9 | —     | —     | 287.8 |
| 基礎調査    | 406.5       | 418.5      | 652.1 | 834.4 | 448.0 | 255.6 | —     | 209.3 | 492.3 |
| その他     | 105.3       | 130.8      | 102.9 | 252.2 | 112.4 | —     | 164.6 | —     | 124.2 |
| 合計      | 221.0       | 229.6      | 245.3 | 304.7 | 257.2 | 212.5 | 313.8 | 160.5 | 237.8 |

表2-12b 地域別・調査種類別一件当り調査経費（社会開発分野）

(単位：百万円)

|         | アジア         |            | 中近東   | アフリカ  | 中南米   | オセアニア | ヨーロッパ | 複数国   | 合計    |
|---------|-------------|------------|-------|-------|-------|-------|-------|-------|-------|
|         | アセアン<br>6カ国 | その他<br>アジア |       |       |       |       |       |       |       |
| M/P     | 286.8       | 281.6      | 232.5 | 304.5 | 248.9 | —     | 463.1 | 107.6 | 275.8 |
| M/P+F/S | 264.7       | 282.3      | 298.0 | 559.3 | 255.5 | 84.5  | —     | —     | 265.1 |
| F/S     | 184.0       | 187.2      | 168.3 | 188.4 | 203.5 | 129.4 | —     | 18.4  | 184.2 |
| D/D     | 182.1       | 202.9      | 45.3  | 459.7 | 245.5 | 776.9 | —     | —     | 295.0 |
| 基礎調査    | 471.1       | 515.9      | 652.1 | 847.1 | 563.6 | —     | —     | 209.3 | 568.5 |
| その他     | 94.1        | 119.2      | 102.9 | 13.6  | 112.4 | —     | 164.6 | —     | 95.5  |
| 合計      | 225.3       | 235.3      | 252.7 | 315.2 | 252.3 | 209.0 | 313.8 | 160.5 | 240.3 |

表2-12c 地域別・調査種類別一件当り調査経費（農林水産分野）

(単位：百万円)

|         | アジア         |            | 中近東   | アフリカ  | 中南米   | オセアニア | ヨーロッパ | 複数国 | 合計    |
|---------|-------------|------------|-------|-------|-------|-------|-------|-----|-------|
|         | アセアン<br>6カ国 | その他<br>アジア |       |       |       |       |       |     |       |
| M/P     | 257.2       | 278.6      | 307.1 | 198.8 | 354.8 | —     | —     | —   | 280.3 |
| M/P+F/S | 226.4       | 215.2      | 249.4 | —     | 246.3 | —     | —     | —   | 229.9 |
| F/S     | 189.6       | 189.4      | 199.2 | 215.1 | 200.2 | 65.0  | —     | —   | 195.4 |
| D/D     | —           | —          | 245.1 | —     | —     | —     | —     | —   | 245.1 |
| 基礎調査    | 191.1       | 191.1      | —     | 789.8 | 364.0 | 255.6 | —     | —   | 359.0 |
| その他     | 217.5       | 217.5      | —     | 490.7 | —     | —     | —     | —   | 354.1 |
| 合計      | 209.0       | 212.1      | 230.7 | 282.5 | 266.4 | 217.5 | —     | —   | 231.6 |

表2-13a 地域別・対象分野別案件数 (社会開発及び農林水産分野)

|       | アジア         |             |            | 中近東        | アフリカ       | 中南米        | オセアニア      | ヨーロッパ     | 複数国       | 合計          |
|-------|-------------|-------------|------------|------------|------------|------------|------------|-----------|-----------|-------------|
|       |             | アセアン<br>6ヶ国 | その他<br>アジア |            |            |            |            |           |           |             |
| 計画・行政 | 14 (3.1%)   | 12 (3.6%)   | 2 (1.6%)   | 6 (8.1%)   | 2 (2.6%)   | 8 (6.2%)   | 1 (8.3%)   | 0         | 0         | 31 (4.1%)   |
| 公益事業  | 28 (6.1%)   | 23 (6.9%)   | 5 (4.0%)   | 8 (10.8%)  | 8 (10.3%)  | 4 (3.1%)   | 0          | 0         | 0         | 48 (6.3%)   |
| 運輸・交通 | 道路          | 50 (10.9%)  | 44 (13.2%) | 6 (4.8%)   | 4 (5.4%)   | 13 (16.7%) | 6 (4.6%)   | 1 (8.3%)  | 0         | 74 (9.7%)   |
|       | 鉄道          | 29 (6.3%)   | 16 (4.8%)  | 13 (10.5%) | 2 (2.7%)   | 3 (3.8%)   | 9 (6.9%)   | 0         | 0         | 43 (5.7%)   |
|       | 港湾          | 39 (8.5%)   | 23 (6.9%)  | 16 (12.9%) | 5 (6.8%)   | 1 (1.3%)   | 13 (10.0%) | 1 (8.3%)  | 0         | 59 (7.8%)   |
|       | 航空・空港       | 13 (2.8%)   | 6 (1.8%)   | 7 (5.6%)   | 2 (2.7%)   | 2 (2.6%)   | 8 (6.2%)   | 2 (16.7%) | 0         | 0           |
| その他   | 36 (7.9%)   | 28 (8.4%)   | 8 (6.5%)   | 6 (8.1%)   | 8 (10.3%)  | 12 (9.2%)  | 0          | 1 (50.0%) | 2 (33.3%) | 65 (8.6%)   |
| 社会基盤  | 80 (17.5%)  | 63 (18.9%)  | 17 (13.7%) | 12 (16.2%) | 11 (14.1%) | 19 (14.6%) | 0          | 0         | 2 (33.3%) | 124 (16.3%) |
| 通信・放送 | 40 (8.7%)   | 31 (9.3%)   | 9 (7.3%)   | 4 (5.4%)   | 4 (5.1%)   | 6 (4.6%)   | 2 (16.7%)  | 0         | 2 (33.3%) | 58 (7.6%)   |
| 観光    | 7 (1.5%)    | 7 (2.1%)    | 0          | 0          | 1 (1.3%)   | 0          | 0          | 1 (50.0%) | 0         | 9 (1.2%)    |
| 農業    | 109 (23.8%) | 70 (21.0%)  | 39 (31.5%) | 22 (29.7%) | 23 (29.5%) | 28 (21.5%) | 0          | 0         | 0         | 182 (23.9%) |
| 畜産    | 1 (0.2%)    | 0           | 1 (0.8%)   | 1 (1.4%)   | 0          | 0          | 0          | 0         | 0         | 2 (0.3%)    |
| 林業    | 6 (1.3%)    | 6 (1.8%)    | 0          | 1 (1.4%)   | 1 (1.3%)   | 10 (7.7%)  | 2 (16.7%)  | 0         | 0         | 20 (2.6%)   |
| 水産    | 6 (1.3%)    | 5 (1.5%)    | 1 (0.8%)   | 1 (1.4%)   | 1 (1.3%)   | 7 (5.4%)   | 3 (25.0%)  | 0         | 0         | 18 (2.4%)   |
| 合計    | 458         | 334         | 124        | 74         | 78         | 130        | 12         | 2         | 6         | 760         |

表2-14a 地域別・対象分野別調査経費総額 (社会開発及び農林水産分野)

(単位: 億円)

|       | アジア           |               |               | 中近東          | アフリカ         | 中南米          | オセアニア       | ヨーロッパ       | 複数国         | 合計            |
|-------|---------------|---------------|---------------|--------------|--------------|--------------|-------------|-------------|-------------|---------------|
|       |               | アセアン<br>6ヶ国   | その他<br>アジア    |              |              |              |             |             |             |               |
| 計画・行政 | 40.5 (4.0%)   | 32.2 (4.2%)   | 8.3 (3.3%)    | 12.9 (7.1%)  | 4.7 (2.0%)   | 23.4 (7.0%)  | 0.8 (3.2%)  | —           | —           | 82.3 (4.6%)   |
| 公益事業  | 64.5 (6.4%)   | 55.3 (7.2%)   | 9.2 (3.7%)    | 15.3 (8.4%)  | 29.6 (12.5%) | 8.2 (2.5%)   | —           | —           | —           | 117.6 (6.5%)  |
| 運輸・交通 | 道路            | 114.1 (11.3%) | 101.0 (13.2%) | 13.0 (5.3%)  | 8.1 (4.5%)   | 26.0 (10.9%) | 16.3 (4.9%) | 7.8 (30.5%) | —           | 172.2 (9.5%)  |
|       | 鉄道            | 62.0 (6.1%)   | 39.6 (5.2%)   | 22.4 (9.1%)  | 4.7 (2.6%)   | 4.0 (1.7%)   | 14.4 (4.3%) | —           | —           | 85.2 (4.7%)   |
|       | 港湾            | 75.4 (7.5%)   | 47.3 (6.2%)   | 28.1 (11.4%) | 9.1 (5.0%)   | 5.4 (2.3%)   | 19.8 (5.9%) | 0.9 (3.5%)  | —           | 110.6 (6.1%)  |
|       | 航空・空港         | 18.8 (1.9%)   | 10.3 (1.3%)   | 8.5 (3.4%)   | 2.9 (1.6%)   | 2.3 (1.0%)   | 11.8 (3.5%) | 3.2 (12.5%) | —           | —             |
| その他   | 71.8 (7.1%)   | 56.8 (7.4%)   | 15.0 (6.1%)   | 17.3 (9.6%)  | 9.5 (4.0%)   | 39.4 (11.8%) | —           | 4.6 (23.8%) | 1.4 (14.3%) | 144.1 (8.0%)  |
| 社会基盤  | 234.6 (23.2%) | 185.7 (24.3%) | 48.9 (19.8%)  | 49.3 (27.2%) | 82.2 (34.6%) | 72.7 (21.7%) | —           | —           | 3.4 (35.0%) | 442.3 (24.5%) |
| 通信・放送 | 59.0 (5.8%)   | 48.2 (6.3%)   | 10.7 (4.3%)   | 4.1 (2.3%)   | 2.9 (1.2%)   | 8.4 (2.5%)   | 2.0 (7.8%)  | —           | 4.9 (50.7%) | 81.2 (4.5%)   |
| 観光    | 16.3 (1.6%)   | 16.3 (2.1%)   | —             | —            | 0.5 (0.2%)   | —            | —           | 1.6 (26.2%) | —           | 18.4 (1.0%)   |
| 農業    | 228.3 (22.6%) | 148.9 (19.5%) | 79.4 (32.1%)  | 50.3 (27.7%) | 60.8 (25.6%) | 67.4 (20.2%) | —           | —           | —           | 406.8 (22.5%) |
| 畜産    | 1.6 (0.2%)    | —             | 1.6 (0.6%)    | 1.0 (0.5%)   | —            | —            | —           | —           | —           | 2.5 (0.1%)    |
| 林業    | 16.2 (1.6%)   | 16.2 (2.1%)   | —             | 4.4 (2.4%)   | 3.5 (1.5%)   | 33.2 (9.9%)  | 2.4 (9.6%)  | —           | —           | 59.8 (3.3%)   |
| 水産    | 8.9 (0.9%)    | 6.7 (0.9%)    | 2.2 (0.9%)    | 2.0 (1.1%)   | 6.4 (2.7%)   | 19.2 (5.7%)  | 8.4 (33.1%) | —           | —           | 45.0 (2.5%)   |
| 合計    | 012.0         | 764.7         | 247.3         | 181.5        | 237.7        | 334.3        | 25.5        | 6.3         | 9.6         | 1,807.0       |

表2-15a 地域別・対象分野別一件当り調査経費 (社会開発及び農林水産分野)

(単位: 百万円)

|       | アジア   |             |            | 中近東   | アフリカ  | 中南米   | オセアニア | ヨーロッパ | 複数国   | 合計    |
|-------|-------|-------------|------------|-------|-------|-------|-------|-------|-------|-------|
|       |       | アセアン<br>6ヶ国 | その他<br>アジア |       |       |       |       |       |       |       |
| 計画・行政 | 289.4 | 268.6       | 414.1      | 214.5 | 233.2 | 293.1 | 80.8  | —     | —     | 265.5 |
| 公益事業  | 230.3 | 240.4       | 184.0      | 191.1 | 370.3 | 204.8 | —     | —     | —     | 245.0 |
| 運輸・交通 | 道路    | 228.1       | 229.6      | 217.3 | 202.1 | 199.9 | 272.4 | 776.9 | —     | 232.8 |
|       | 鉄道    | 213.9       | 247.5      | 172.4 | 236.9 | 134.5 | 160.2 | —     | —     | 198.2 |
|       | 港湾    | 193.4       | 205.7      | 175.7 | 181.4 | 544.4 | 152.1 | 88.2  | —     | 187.5 |
|       | 航空・空港 | 144.5       | 171.3      | 121.5 | 147.3 | 114.1 | 148.0 | 158.9 | —     | 144.6 |
| その他   | 199.5 | 203.0       | 187.1      | 289.1 | 118.4 | 328.6 | —     | 463.1 | 68.8  | 221.6 |
| 社会基盤  | 293.3 | 294.8       | 287.6      | 411.2 | 747.7 | 382.5 | —     | —     | 168.6 | 356.7 |
| 通信・放送 | 147.4 | 155.6       | 119.2      | 103.0 | 71.3  | 139.3 | 99.9  | —     | 244.2 | 140.0 |
| 観光    | 233.0 | 233.0       | —          | —     | 46.0  | —     | —     | 164.6 | —     | 204.6 |
| 農業    | 209.5 | 212.7       | 203.6      | 228.4 | 264.4 | 240.7 | —     | —     | —     | 223.5 |
| 畜産    | 155.4 | —           | 155.4      | 97.2  | —     | —     | —     | —     | —     | 126.3 |
| 林業    | 270.0 | 270.0       | —          | 443.9 | 345.2 | 332.3 | 121.9 | —     | —     | 298.8 |
| 水産    | 148.9 | 133.7       | 224.5      | 202.2 | 636.3 | 274.6 | 281.2 | —     | —     | 249.8 |
| 合計    | 221.0 | 228.9       | 199.5      | 245.3 | 304.7 | 257.2 | 212.5 | 313.8 | 160.5 | 237.8 |

総括表Ⅱ-1 実施済調査案件の案件数及び調査経費総額の推移

社会開発及び農林水産分野

| 実施済調査案件    | 第1期  | 第2期   | 第3期   | 第4期   | 合計      |
|------------|------|-------|-------|-------|---------|
| 案件数        | 78   | 206   | 247   | 229   | 760     |
| 調査経費総額(億円) | 85.3 | 409.1 | 654.4 | 658.2 | 1,807.0 |

社会開発分野

| 実施済調査案件    | 第1期  | 第2期   | 第3期   | 第4期   | 合計      |
|------------|------|-------|-------|-------|---------|
| 案件数        | 60   | 147   | 179   | 152   | 538     |
| 調査経費総額(億円) | 67.9 | 284.6 | 474.9 | 465.5 | 1,292.9 |

農林水産分野

| 実施済調査案件    | 第1期  | 第2期   | 第3期   | 第4期   | 合計    |
|------------|------|-------|-------|-------|-------|
| 案件数        | 18   | 59    | 68    | 77    | 222   |
| 調査経費総額(億円) | 17.4 | 124.5 | 179.5 | 192.6 | 514.1 |

総括表Ⅱ-2 調査種類別案件数の構成比(%)

社会開発及び農林水産分野

| 案件数の構成比(%) | 第1期   | 第2期   | 第3期   | 第4期   | 合計    |
|------------|-------|-------|-------|-------|-------|
| M/P        | 12.8  | 17.5  | 22.3  | 21.8  | 19.9  |
| M/P+F/S    | 2.6   | 11.2  | 13.4  | 26.2  | 15.5  |
| F/S        | 59.0  | 54.4  | 53.4  | 41.9  | 50.8  |
| D/D        | 2.6   | 2.4   | 1.2   | 1.7   | 1.8   |
| 基礎調査       | 10.3  | 7.3   | 6.5   | 7.0   | 7.2   |
| その他        | 12.8  | 7.3   | 3.2   | 1.3   | 4.7   |
| 合計         | 100.0 | 100.0 | 100.0 | 100.0 | 100.0 |

社会開発分野

| 案件数の構成比(%) | 第1期   | 第2期   | 第3期   | 第4期   | 合計    |
|------------|-------|-------|-------|-------|-------|
| M/P        | 16.7  | 21.1  | 22.9  | 19.1  | 20.6  |
| M/P+F/S    | 3.3   | 14.3  | 16.8  | 30.9  | 18.6  |
| F/S        | 55.0  | 46.3  | 50.3  | 37.5  | 46.1  |
| D/D        | 3.3   | 3.4   | 0.6   | 2.6   | 2.2   |
| 基礎調査       | 6.7   | 5.4   | 6.1   | 7.9   | 6.5   |
| その他        | 15.0  | 9.5   | 3.4   | 2.0   | 5.9   |
| 合計         | 100.0 | 100.0 | 100.0 | 100.0 | 100.0 |

農林水産分野

| 案件数の構成比(%) | 第1期   | 第2期   | 第3期   | 第4期   | 合計    |
|------------|-------|-------|-------|-------|-------|
| M/P        | 0.0   | 8.5   | 20.6  | 27.3  | 18.0  |
| M/P+F/S    | 0.0   | 3.4   | 4.4   | 16.9  | 8.1   |
| F/S        | 72.2  | 74.6  | 61.8  | 50.6  | 62.2  |
| D/D        | 0.0   | 0.0   | 2.9   | 0.0   | 0.9   |
| 基礎調査       | 22.2  | 11.9  | 7.4   | 5.2   | 9.0   |
| その他        | 5.6   | 1.7   | 2.9   | 0.0   | 1.8   |
| 合計         | 100.0 | 100.0 | 100.0 | 100.0 | 100.0 |



総括表 II-3 調査種類別調査経費総額の構成比 (%)

社会開発及び農林水産分野

| 調査経費総額の構成比(%) | 第1期   | 第2期   | 第3期   | 第4期   | 合計    |
|---------------|-------|-------|-------|-------|-------|
| M/P           | 12.2  | 21.7  | 25.3  | 23.3  | 23.1  |
| M/P+F/S       | 7.9   | 13.0  | 12.7  | 24.8  | 17.0  |
| F/S           | 57.1  | 41.5  | 44.1  | 33.4  | 40.2  |
| D/D           | 4.0   | 2.2   | 1.1   | 3.1   | 2.2   |
| 基礎調査          | 17.2  | 18.3  | 13.0  | 14.6  | 15.0  |
| その他           | 1.6   | 3.4   | 3.7   | 0.8   | 2.5   |
| 合計            | 100.0 | 100.0 | 100.0 | 100.0 | 100.0 |

社会開発分野

| 調査経費総額の構成比(%) | 第1期   | 第2期   | 第3期   | 第4期   | 合計    |
|---------------|-------|-------|-------|-------|-------|
| M/P           | 15.3  | 26.1  | 26.0  | 21.1  | 23.7  |
| M/P+F/S       | 9.9   | 17.4  | 16.2  | 28.3  | 20.5  |
| F/S           | 54.6  | 31.6  | 40.3  | 29.8  | 35.3  |
| D/D           | 5.0   | 3.1   | 0.5   | 4.5   | 2.7   |
| 基礎調査          | 13.7  | 19.2  | 13.4  | 15.3  | 15.4  |
| その他           | 1.5   | 2.6   | 3.6   | 1.1   | 2.4   |
| 合計            | 100.0 | 100.0 | 100.0 | 100.0 | 100.0 |

農林水産分野

| 調査経費総額の構成比(%) | 第1期   | 第2期   | 第3期   | 第4期   | 合計    |
|---------------|-------|-------|-------|-------|-------|
| M/P           | 0.0   | 11.8  | 23.5  | 28.6  | 21.8  |
| M/P+F/S       | 0.0   | 2.8   | 3.6   | 16.3  | 8.1   |
| F/S           | 66.7  | 64.0  | 54.3  | 42.1  | 52.5  |
| D/D           | 0.0   | 0.0   | 2.7   | 0.0   | 1.0   |
| 基礎調査          | 31.2  | 16.3  | 11.8  | 13.0  | 14.0  |
| その他           | 1.9   | 5.1   | 4.2   | 0.0   | 2.8   |
| 合計            | 100.0 | 100.0 | 100.0 | 100.0 | 100.0 |

総括表Ⅱ-4 調査種類別1件当たり調査経費(百万円)

社会開発及び農林水産分野

| 一件当たり調査経費<br>(百万円) | 第1期   | 第2期   | 第3期   | 第4期   | 合計    |
|--------------------|-------|-------|-------|-------|-------|
| M/P                | 104.1 | 246.9 | 301.2 | 306.5 | 277.0 |
| M/P+F/S            | 337.3 | 230.7 | 252.8 | 272.0 | 259.7 |
| F/S                | 105.8 | 151.5 | 218.7 | 228.7 | 188.2 |
| D/D                | 169.3 | 176.8 | 245.2 | 517.9 | 287.8 |
| 基礎調査               | 183.9 | 498.7 | 530.6 | 602.3 | 492.3 |
| その他                | 13.8  | 92.6  | 305.1 | 168.3 | 124.2 |
| 合計                 | 109.4 | 198.6 | 264.9 | 287.4 | 237.8 |

社会開発分野

| 一件当たり調査経費<br>(百万円) | 第1期   | 第2期   | 第3期   | 第4期   | 合計    |
|--------------------|-------|-------|-------|-------|-------|
| M/P                | 104.1 | 239.4 | 300.9 | 338.2 | 275.8 |
| M/P+F/S            | 337.3 | 235.8 | 256.8 | 280.4 | 265.1 |
| F/S                | 112.3 | 132.3 | 212.5 | 243.1 | 184.2 |
| D/D                | 169.3 | 176.8 | 245.5 | 517.9 | 295.0 |
| 基礎調査               | 232.1 | 681.6 | 580.0 | 594.8 | 568.5 |
| その他                | 11.6  | 53.8  | 282.4 | 168.3 | 95.5  |
| 合計                 | 113.2 | 193.6 | 265.3 | 306.3 | 240.3 |

農林水産分野

| 一件当たり調査経費<br>(百万円) | 第1期   | 第2期   | 第3期   | 第4期   | 合計    |
|--------------------|-------|-------|-------|-------|-------|
| M/P                |       | 293.3 | 301.9 | 262.7 | 280.3 |
| M/P+F/S            |       | 177.1 | 213.0 | 242.0 | 229.9 |
| F/S                | 89.3  | 181.1 | 231.9 | 207.7 | 195.4 |
| D/D                |       |       | 245.1 |       | 245.1 |
| 基礎調査               | 135.6 | 289.7 | 422.0 | 624.8 | 359.0 |
| その他                | 33.9  | 636.3 | 373.1 |       | 354.1 |
| 合計                 | 96.5  | 211.1 | 264.0 | 250.2 | 231.6 |

総括表 II-5 M/P調査の案件数、調査経費総額、1件あたり経費の推移

社会開発及び農林水産分野

| M/P調査       | 第1期  | 第2期  | 第3期   | 第4期   | 合計    |
|-------------|------|------|-------|-------|-------|
| 案件数         | 10   | 36   | 55    | 50    | 151   |
| 調査経費総額(億円)  | 10.4 | 88.9 | 165.6 | 153.3 | 418.2 |
| 一件あたり経費(億円) | 1.0  | 2.5  | 3.0   | 3.1   | 2.8   |

社会開発分野

| M/P調査       | 第1期  | 第2期  | 第3期   | 第4期  | 合計    |
|-------------|------|------|-------|------|-------|
| 案件数         | 10   | 31   | 41    | 29   | 111   |
| 調査経費総額(億円)  | 10.4 | 74.2 | 123.4 | 98.1 | 306.1 |
| 一件あたり経費(億円) | 1.0  | 2.4  | 3.0   | 3.4  | 2.8   |

農林水産分野

| M/P調査       | 第1期 | 第2期  | 第3期  | 第4期  | 合計    |
|-------------|-----|------|------|------|-------|
| 案件数         | 0   | 5    | 14   | 21   | 40    |
| 調査経費総額(億円)  | 0.0 | 14.7 | 42.3 | 55.2 | 112.1 |
| 一件あたり経費(億円) |     | 2.9  | 3.0  | 2.6  | 2.8   |

M/P+F/S調査の案件数、調査経費総額、1件あたり経費の推移

社会開発及び農林水産分野

| M/P+F/S調査   | 第1期 | 第2期  | 第3期  | 第4期   | 合計    |
|-------------|-----|------|------|-------|-------|
| 案件数         | 2   | 23   | 33   | 60    | 118   |
| 調査経費総額(億円)  | 6.7 | 53.1 | 83.4 | 163.2 | 306.5 |
| 一件あたり経費(億円) | 3.4 | 2.3  | 2.5  | 2.7   | 2.6   |

社会開発分野

| M/P+F/S調査   | 第1期 | 第2期  | 第3期  | 第4期   | 合計    |
|-------------|-----|------|------|-------|-------|
| 案件数         | 2   | 21   | 30   | 47    | 100   |
| 調査経費総額(億円)  | 6.7 | 49.5 | 77.0 | 131.8 | 265.1 |
| 一件あたり経費(億円) | 3.4 | 2.4  | 2.6  | 2.8   | 2.7   |

農林水産分野

| M/P+F/S調査   | 第1期 | 第2期 | 第3期 | 第4期  | 合計   |
|-------------|-----|-----|-----|------|------|
| 案件数         | 0   | 2   | 3   | 13   | 18   |
| 調査経費総額(億円)  | 0.0 | 3.5 | 6.4 | 31.5 | 41.4 |
| 一件あたり経費(億円) |     | 1.8 | 2.1 | 2.4  | 2.3  |

総括表 II-6 F/S調査の案件数、調査経費総額、1件当たり経費の推移

社会開発及び農林水産分野

| F/S調査       | 第1期  | 第2期   | 第3期   | 第4期   | 合計    |
|-------------|------|-------|-------|-------|-------|
| 案件数         | 46   | 112   | 132   | 96    | 386   |
| 調査経費総額(億円)  | 48.7 | 169.6 | 288.6 | 219.6 | 726.5 |
| 一件当たり経費(億円) | 1.1  | 1.5   | 2.2   | 2.3   | 1.9   |

社会開発分野

| F/S調査       | 第1期  | 第2期  | 第3期   | 第4期   | 合計    |
|-------------|------|------|-------|-------|-------|
| 案件数         | 33   | 68   | 90    | 57    | 248   |
| 調査経費総額(億円)  | 37.1 | 89.9 | 191.2 | 138.5 | 456.8 |
| 一件当たり経費(億円) | 1.1  | 1.3  | 2.1   | 2.4   | 1.8   |

農林水産分野

| F/S調査       | 第1期  | 第2期  | 第3期  | 第4期  | 合計    |
|-------------|------|------|------|------|-------|
| 案件数         | 13   | 44   | 42   | 39   | 138   |
| 調査経費総額(億円)  | 11.6 | 79.7 | 97.4 | 81.0 | 269.7 |
| 一件当たり経費(億円) | 0.9  | 1.8  | 2.3  | 2.1  | 2.0   |

D/D調査の案件数、調査経費総額、1件当たり経費の推移

社会開発及び農林水産分野

| D/D調査       | 第1期 | 第2期 | 第3期 | 第4期  | 合計   |
|-------------|-----|-----|-----|------|------|
| 案件数         | 2   | 5   | 3   | 4    | 14   |
| 調査経費総額(億円)  | 3.4 | 8.8 | 7.4 | 20.7 | 40.3 |
| 一件当たり経費(億円) | 1.7 | 1.8 | 2.5 | 5.2  | 2.9  |

社会開発分野

| D/D調査       | 第1期 | 第2期 | 第3期 | 第4期  | 合計   |
|-------------|-----|-----|-----|------|------|
| 案件数         | 2   | 5   | 1   | 4    | 12   |
| 調査経費総額(億円)  | 3.4 | 8.8 | 2.5 | 20.7 | 35.4 |
| 一件当たり経費(億円) | 1.7 | 1.8 | 2.5 | 5.2  | 3.0  |

農林水産分野

| D/D調査       | 第1期 | 第2期 | 第3期 | 第4期 | 合計  |
|-------------|-----|-----|-----|-----|-----|
| 案件数         | 0   | 0   | 2   | 0   | 2   |
| 調査経費総額(億円)  | 0.0 | 0.0 | 4.9 | 0.0 | 4.9 |
| 一件当たり経費(億円) |     |     | 2.5 |     | 2.5 |

総括表 II-7 基礎調査/その他調査の案件数、調査経費総額、1件当たり経費の推移

社会開発及び農林水産分野

| 基礎調査/その他調査  | 第1期 | 第2期  | 第3期  | 第4期  | 合計   |
|-------------|-----|------|------|------|------|
| 案件数         |     |      |      |      |      |
| 基礎調査        | 4   | 7    | 5    | 4    | 20   |
| その他調査       | 1   | 1    | 2    | 0    | 4    |
| 調査経費総額(億円)  |     |      |      |      |      |
| 基礎調査        | 5.4 | 20.3 | 21.1 | 25.0 | 71.8 |
| その他調査       | 0.3 | 6.4  | 7.5  | 0.0  | 14.2 |
| 一件当たり経費(億円) |     |      |      |      |      |
| 基礎調査        | 1.4 | 2.9  | 4.2  | 6.3  | 3.6  |
| その他調査       | 0.3 | 6.4  | 3.8  |      | 3.6  |

社会開発分野

| 基礎調査/その他調査  | 第1期 | 第2期  | 第3期  | 第4期  | 合計    |
|-------------|-----|------|------|------|-------|
| 案件数         |     |      |      |      |       |
| 基礎調査        | 4   | 8    | 11   | 12   | 35    |
| その他調査       | 9   | 14   | 6    | 3    | 32    |
| 調査経費総額(億円)  |     |      |      |      |       |
| 基礎調査        | 9.3 | 54.5 | 63.8 | 71.4 | 199.0 |
| その他調査       | 1.0 | 7.5  | 16.9 | 5.0  | 30.6  |
| 一件当たり経費(億円) |     |      |      |      |       |
| 基礎調査        | 2.3 | 6.8  | 5.8  | 6.0  | 5.7   |
| その他調査       | 0.1 | 0.5  | 2.8  | 1.7  | 1.0   |

農林水産分野

| 基礎調査/その他調査  | 第1期  | 第2期  | 第3期  | 第4期  | 合計    |
|-------------|------|------|------|------|-------|
| 案件数         |      |      |      |      |       |
| 基礎調査        | 8    | 15   | 16   | 16   | 55    |
| その他調査       | 10   | 15   | 8    | 3    | 36    |
| 調査経費総額(億円)  |      |      |      |      |       |
| 基礎調査        | 14.7 | 74.8 | 84.9 | 96.4 | 270.8 |
| その他調査       | 1.4  | 13.9 | 24.4 | 5.0  | 44.7  |
| 一件当たり経費(億円) |      |      |      |      |       |
| 基礎調査        | 1.8  | 5.0  | 5.3  | 6.0  | 4.9   |
| その他調査       | 0.1  | 0.9  | 3.1  | 1.7  | 1.2   |

総括表 II-8 対象分野別案件数の推移

| 案件数 (%) | 第1期        | 第2期         | 第3期         | 第4期         | 合計          |
|---------|------------|-------------|-------------|-------------|-------------|
| 開発計画    | 4 (5.1)    | 6 (2.9)     | 10 (4.0)    | 6 (2.6)     | 26 (3.4)    |
| 行政      | 0 (0.0)    | 0 (0.0)     | 3 (1.2)     | 2 (0.9)     | 5 (0.7)     |
| 公益事業    | 3 (3.8)    | 11 (5.3)    | 14 (5.7)    | 20 (8.7)    | 48 (6.3)    |
| 運輸交通    | 32 (41.0)  | 73 (35.4)   | 91 (36.8)   | 72 (31.4)   | 268 (35.3)  |
| 社会基盤    | 11 (14.1)  | 36 (17.5)   | 38 (15.4)   | 39 (17.0)   | 124 (16.3)  |
| 通信放送    | 8 (10.3)   | 19 (9.2)    | 20 (8.1)    | 11 (4.8)    | 58 (7.6)    |
| 観光      | 2 (2.6)    | 2 (1.0)     | 3 (1.2)     | 2 (0.9)     | 9 (1.2)     |
| 農業      | 11 (14.1)  | 50 (24.3)   | 55 (22.3)   | 66 (28.8)   | 182 (23.9)  |
| 畜産      | 0 (0.0)    | 1 (0.5)     | 1 (0.4)     | 0 (0.0)     | 2 (0.3)     |
| 林業      | 2 (2.6)    | 4 (1.9)     | 8 (3.2)     | 6 (2.6)     | 20 (2.6)    |
| 水産      | 5 (6.4)    | 4 (1.9)     | 4 (1.6)     | 5 (2.2)     | 18 (2.4)    |
| 合計      | 78 (100.0) | 206 (100.0) | 247 (100.0) | 229 (100.0) | 760 (100.0) |

総括表 II-9 対象分野別調査経費総額の推移

| 調査経費総額 (億円) | 第1期  | 第2期   | 第3期   | 第4期   | 合計      |
|-------------|------|-------|-------|-------|---------|
| 開発計画        | 3.1  | 7.9   | 32.8  | 19.7  | 63.5    |
| 行政          | —    | —     | 10.5  | 8.3   | 18.8    |
| 公益事業        | 5.7  | 22.4  | 30.2  | 59.3  | 117.6   |
| 運輸交通        | 30.8 | 115.7 | 218.0 | 186.7 | 551.2   |
| 社会基盤        | 15.0 | 117.9 | 140.7 | 168.7 | 442.3   |
| 通信放送        | 7.9  | 18.7  | 35.0  | 19.6  | 81.2    |
| 観光          | 5.2  | 2.1   | 7.8   | 3.3   | 18.4    |
| 農業          | 10.4 | 93.9  | 140.6 | 161.9 | 406.8   |
| 畜産          | —    | 1.0   | 1.6   | —     | 2.5     |
| 林業          | 1.8  | 13.3  | 23.8  | 20.9  | 59.8    |
| 水産          | 5.2  | 16.3  | 13.6  | 9.9   | 45.0    |
| 合計          | 85.3 | 409.1 | 654.4 | 658.2 | 1,807.0 |

総括表Ⅱ-10 対象分野別1件当たり調査経費

| 一件当たり調査経費(百万円) | 第1期   | 第2期   | 第3期   | 第4期   | 合計    |
|----------------|-------|-------|-------|-------|-------|
| 開発計画           | 78.7  | 131.4 | 327.7 | 328.6 | 244.3 |
| 行政             | —     | —     | 348.9 | 416.1 | 375.8 |
| 公益事業           | 190.7 | 203.5 | 215.7 | 296.5 | 245.0 |
| 運輸交通           | 96.4  | 158.5 | 239.5 | 259.3 | 205.7 |
| 社会基盤           | 136.8 | 327.4 | 370.2 | 432.5 | 356.7 |
| 通信放送           | 99.2  | 98.3  | 175.0 | 177.9 | 140.0 |
| 観光             | 262.3 | 103.4 | 260.2 | 164.6 | 204.6 |
| 農業             | 94.4  | 187.8 | 255.6 | 245.3 | 223.5 |
| 畜産             | —     | 97.2  | 155.4 | —     | 126.3 |
| 林業             | 87.5  | 333.5 | 297.7 | 347.6 | 298.8 |
| 水産             | 104.6 | 407.7 | 339.0 | 197.5 | 249.8 |
| 合計             | 109.4 | 198.6 | 264.9 | 287.4 | 237.8 |

総括表Ⅱ-11 運輸・交通分野の動向

| 運輸・交通案件数/% | 第1期        | 第2期        | 第3期        | 第4期        | 合計          |
|------------|------------|------------|------------|------------|-------------|
| 運輸・交通一般    | 3 (9.4)    | 1 (1.4)    | 7 (7.7)    | 3 (4.2)    | 14 (5.2)    |
| 道路         | 8 (25.0)   | 21 (28.8)  | 20 (22.0)  | 25 (34.7)  | 74 (27.6)   |
| 陸運         | 0 (0.0)    | 1 (1.4)    | 1 (1.1)    | 1 (1.4)    | 3 (1.1)     |
| 鉄道         | 6 (18.8)   | 14 (19.2)  | 17 (18.7)  | 6 (8.3)    | 43 (16.0)   |
| 海運・船舶      | 7 (21.9)   | 7 (9.6)    | 7 (7.7)    | 2 (2.8)    | 23 (8.6)    |
| 港湾         | 7 (21.9)   | 20 (27.4)  | 17 (18.7)  | 15 (20.8)  | 59 (22.0)   |
| 航空・空港      | 1 (3.1)    | 7 (9.6)    | 8 (8.8)    | 11 (15.3)  | 27 (10.1)   |
| 都市交通       | 0 (0.0)    | 2 (2.7)    | 13 (14.3)  | 9 (12.5)   | 24 (9.0)    |
| 気象・地震      | 0 (0.0)    | 0 (0.0)    | 1 (1.1)    | 0 (0.0)    | 1 (0.4)     |
| 合計         | 32 (100.0) | 73 (100.0) | 91 (100.0) | 72 (100.0) | 268 (100.0) |

| 運輸・交通案件数/% | 第1期        | 第2期        | 第3期        | 第4期        | 合計          |
|------------|------------|------------|------------|------------|-------------|
| M/P        | 4 (12.5)   | 13 (17.8)  | 16 (17.6)  | 15 (20.8)  | 48 (17.9)   |
| M/P+F/S    | 0 (0.0)    | 12 (16.4)  | 12 (13.2)  | 17 (23.6)  | 41 (15.3)   |
| F/S        | 21 (65.6)  | 36 (49.3)  | 59 (64.8)  | 36 (50.0)  | 152 (56.7)  |
| D/D        | 0 (0.0)    | 2 (2.7)    | 1 (1.1)    | 3 (4.2)    | 6 (2.2)     |
| 基礎調査       | 2 (6.3)    | 1 (1.4)    | 0 (0.0)    | 0 (0.0)    | 3 (1.1)     |
| その他        | 5 (15.6)   | 9 (12.3)   | 3 (3.3)    | 1 (1.4)    | 18 (6.7)    |
| 合計         | 32 (100.0) | 73 (100.0) | 91 (100.0) | 72 (100.0) | 268 (100.0) |

| 運輸・交通<br>一件当たり調査経費(百万円) | 第1期   | 第2期   | 第3期   | 第4期   | 平均    |
|-------------------------|-------|-------|-------|-------|-------|
| 運輸・交通一般                 | 85.7  | 326.3 | 277.3 | 405.5 | 267.2 |
| 道路                      | 153.0 | 193.5 | 263.4 | 266.8 | 232.8 |
| 陸運                      | —     | 83.2  | 159.5 | 108.9 | 117.2 |
| 鉄道                      | 112.3 | 171.1 | 240.3 | 227.8 | 198.2 |
| 海運・船舶                   | 29.7  | 90.5  | 197.0 | 175.8 | 111.9 |
| 港湾                      | 85.3  | 148.2 | 183.6 | 291.9 | 187.5 |
| 航空・空港                   | 124.1 | 84.5  | 159.9 | 173.5 | 144.6 |
| 都市交通                    | —     | 255.9 | 330.9 | 296.4 | 311.7 |
| 気象・地震                   | —     | —     | 261.2 | —     | 261.2 |
| 平均                      | 96.4  | 158.5 | 239.5 | 259.3 | 205.7 |

総括表Ⅱ-12 社会基盤分野の動向

| 社会基盤案件数/% | 第1期        | 第2期        | 第3期        | 第4期        | 合計          |
|-----------|------------|------------|------------|------------|-------------|
| 社会基盤一般    | 0 (0.0)    | 0 (0.0)    | 0 (0.0)    | 0 (0.0)    | 0 (0.0)     |
| 河川・砂防     | 6 (54.5)   | 8 (22.2)   | 13 (34.2)  | 18 (46.2)  | 45 (36.3)   |
| 水資源開発     | 3 (27.3)   | 12 (33.3)  | 16 (42.1)  | 15 (38.5)  | 46 (37.1)   |
| 都市計画・土地造成 | 0 (0.0)    | 3 (8.3)    | 3 (7.9)    | 1 (2.6)    | 7 (5.6)     |
| 建築・住宅     | 1 (9.1)    | 8 (22.2)   | 1 (2.6)    | 0 (0.0)    | 10 (8.1)    |
| 測量・地図     | 1 (9.1)    | 5 (13.9)   | 5 (13.2)   | 5 (12.8)   | 16 (12.9)   |
| 合計        | 11 (100.0) | 36 (100.0) | 38 (100.0) | 39 (100.0) | 124 (100.0) |

| 社会基盤案件数/% | 第1期        | 第2期        | 第3期        | 第4期        | 合計          |
|-----------|------------|------------|------------|------------|-------------|
| M/P       | 1 (9.1)    | 9 (25.0)   | 10 (26.3)  | 4 (10.3)   | 24 (19.4)   |
| M/P+F/S   | 1 (9.1)    | 2 (5.6)    | 7 (18.4)   | 15 (38.5)  | 25 (20.2)   |
| F/S       | 4 (36.4)   | 12 (33.3)  | 10 (26.3)  | 8 (20.5)   | 34 (27.4)   |
| D/D       | 0 (0.0)    | 2 (5.6)    | 0 (0.0)    | 0 (0.0)    | 2 (1.6)     |
| 基礎調査      | 1 (9.1)    | 7 (19.4)   | 10 (26.3)  | 12 (30.8)  | 30 (24.2)   |
| その他       | 4 (36.4)   | 4 (11.1)   | 1 (2.6)    | 0 (0.0)    | 9 (7.3)     |
| 合計        | 11 (100.0) | 36 (100.0) | 38 (100.0) | 39 (100.0) | 124 (100.0) |

| 社会基盤<br>一件当り調査経費(百万円) | 第1期   | 第2期   | 第3期   | 第4期   | 平均    |
|-----------------------|-------|-------|-------|-------|-------|
| 社会基盤一般                | —     | —     | —     | —     | —     |
| 河川・砂防                 | 103.1 | 233.7 | 295.7 | 344.9 | 278.7 |
| 水資源開発                 | 99.5  | 350.3 | 366.9 | 413.5 | 360.3 |
| 都市計画・土地造成             | —     | 206.4 | 231.8 | 267.0 | 225.9 |
| 建築・住宅                 | 21.9  | 101.9 | 102.5 | —     | 93.9  |
| 測量・地図                 | 565.8 | 855.9 | 711.0 | 837.7 | 786.8 |
| 平均                    | 136.8 | 327.4 | 370.2 | 432.5 | 356.7 |



総括表II-13 その他の社会開発分野の動向

通信・放送

| 通信・放送案件数/% | 第1期       | 第2期        | 第3期        | 第4期        | 合計         |
|------------|-----------|------------|------------|------------|------------|
| 通信・放送一般    | 0 (0.0)   | 2 (10.5)   | 3 (15.0)   | 1 (9.1)    | 6 (10.3)   |
| 郵便         | 0 (0.0)   | 0 (0.0)    | 0 (0.0)    | 0 (0.0)    | 0 (0.0)    |
| 電気通信       | 7 (87.5)  | 15 (78.9)  | 13 (65.0)  | 8 (72.7)   | 43 (74.1)  |
| 放送         | 1 (12.5)  | 2 (10.5)   | 4 (20.0)   | 2 (18.2)   | 9 (15.5)   |
| 合計         | 8 (100.0) | 19 (100.0) | 20 (100.0) | 11 (100.0) | 58 (100.0) |

| 通信・放送案件数/% | 第1期       | 第2期        | 第3期        | 第4期        | 合計         |
|------------|-----------|------------|------------|------------|------------|
| M/P        | 0 (0.0)   | 2 (10.5)   | 4 (20.0)   | 3 (27.3)   | 9 (15.5)   |
| M/P+F/S    | 0 (0.0)   | 2 (10.5)   | 2 (10.0)   | 3 (27.3)   | 7 (12.1)   |
| F/S        | 5 (62.5)  | 14 (73.7)  | 13 (65.0)  | 4 (36.4)   | 36 (62.1)  |
| D/D        | 2 (25.0)  | 1 (5.3)    | 0 (0.0)    | 0 (0.0)    | 3 (5.2)    |
| 基礎調査       | 1 (12.5)  | 0 (0.0)    | 1 (5.0)    | 0 (0.0)    | 2 (3.4)    |
| その他        | 0 (0.0)   | 0 (0.0)    | 0 (0.0)    | 1 (9.1)    | 1 (1.7)    |
| 合計         | 8 (100.0) | 19 (100.0) | 20 (100.0) | 11 (100.0) | 58 (100.0) |

| 通信・放送<br>一件当り調査経費(百万円) | 第1期   | 第2期   | 第3期   | 第4期   | 平均    |
|------------------------|-------|-------|-------|-------|-------|
| 通信・放送一般                | —     | 155.0 | 231.7 | 156.5 | 193.6 |
| 郵便                     | —     | —     | —     | —     | —     |
| 電気通信                   | 102.2 | 96.6  | 181.0 | 186.1 | 139.7 |
| 放送                     | 78.0  | 54.8  | 112.9 | 155.8 | 105.6 |
| 平均                     | 99.2  | 98.3  | 175.0 | 177.9 | 140.0 |

公益事業

| 公益事業案件数/% | 第1期       | 第2期        | 第3期        | 第4期        | 合計         |
|-----------|-----------|------------|------------|------------|------------|
| 公益事業一般    | 0 (0.0)   | 0 (0.0)    | 0 (0.0)    | 0 (0.0)    | 0 (0.0)    |
| 上水道       | 2 (66.7)  | 7 (63.6)   | 8 (57.1)   | 9 (45.0)   | 26 (54.2)  |
| 下水道       | 1 (33.3)  | 3 (27.3)   | 3 (21.4)   | 6 (30.0)   | 13 (27.1)  |
| 都市衛生      | 0 (0.0)   | 1 (9.1)    | 3 (21.4)   | 5 (25.0)   | 9 (18.8)   |
| 合計        | 3 (100.0) | 11 (100.0) | 14 (100.0) | 20 (100.0) | 48 (100.0) |

| 公益事業案件数/% | 第1期       | 第2期        | 第3期        | 第4期        | 合計         |
|-----------|-----------|------------|------------|------------|------------|
| M/P       | 0 (0.0)   | 1 (9.1)    | 1 (7.1)    | 0 (0.0)    | 2 (4.2)    |
| M/P+F/S   | 1 (33.3)  | 5 (45.5)   | 6 (42.9)   | 10 (50.0)  | 22 (45.8)  |
| F/S       | 2 (66.7)  | 5 (45.5)   | 7 (50.0)   | 9 (45.0)   | 23 (47.9)  |
| D/D       | 0 (0.0)   | 0 (0.0)    | 0 (0.0)    | 1 (5.0)    | 1 (2.1)    |
| 基礎調査      | 0 (0.0)   | 0 (0.0)    | 0 (0.0)    | 0 (0.0)    | 0 (0.0)    |
| その他       | 0 (0.0)   | 0 (0.0)    | 0 (0.0)    | 0 (0.0)    | 0 (0.0)    |
| 合計        | 3 (100.0) | 11 (100.0) | 14 (100.0) | 20 (100.0) | 48 (100.0) |

| 公益事業<br>一件当り調査経費 (百万円) | 第1期   | 第2期   | 第3期   | 第4期   | 平均    |
|------------------------|-------|-------|-------|-------|-------|
| 公益事業一般                 | —     | —     | —     | —     | —     |
| 上水道                    | 118.5 | 124.6 | 205.2 | 372.0 | 234.6 |
| 下水道                    | 334.9 | 291.5 | 191.9 | 241.9 | 249.0 |
| 都市衛生                   | —     | 491.1 | 267.3 | 226.1 | 269.3 |
| 平均                     | 190.7 | 203.5 | 215.7 | 296.5 | 245.0 |

総括表II-14 農業分野の動向

| 農業案件数/% | 第1期        | 第2期        | 第3期        | 第4期        | 合計          |
|---------|------------|------------|------------|------------|-------------|
| 農業一般    | 10 (90.9)  | 46 (92.0)  | 51 (92.7)  | 56 (84.8)  | 163 (89.6)  |
| 養蚕      | 0 (0.0)    | 0 (0.0)    | 0 (0.0)    | 0 (0.0)    | 0 (0.0)     |
| 農業土木    | 1 (9.1)    | 2 (4.0)    | 3 (5.5)    | 9 (13.6)   | 15 (8.2)    |
| 農業機械    | 0 (0.0)    | 0 (0.0)    | 0 (0.0)    | 0 (0.0)    | 0 (0.0)     |
| 農産加工    | 0 (0.0)    | 2 (4.0)    | 1 (1.8)    | 1 (1.5)    | 4 (2.2)     |
| 合計      | 11 (100.0) | 50 (100.0) | 55 (100.0) | 66 (100.0) | 182 (100.0) |

| 農業案件数/% | 第1期        | 第2期        | 第3期        | 第4期        | 合計          |
|---------|------------|------------|------------|------------|-------------|
| M/P     | 0 (0.0)    | 4 (8.0)    | 11 (20.0)  | 16 (24.2)  | 31 (17.0)   |
| M/P+F/S | 0 (0.0)    | 2 (4.0)    | 2 (3.6)    | 12 (18.2)  | 16 (8.8)    |
| F/S     | 11 (100.0) | 43 (86.0)  | 40 (72.7)  | 36 (54.5)  | 130 (71.4)  |
| D/D     | 0 (0.0)    | 0 (0.0)    | 1 (1.8)    | 0 (0.0)    | 1 (0.5)     |
| 基礎調査    | 0 (0.0)    | 1 (2.0)    | 1 (1.8)    | 2 (3.0)    | 4 (2.2)     |
| その他     | 0 (0.0)    | 0 (0.0)    | 0 (0.0)    | 0 (0.0)    | 0 (0.0)     |
| 合計      | 11 (100.0) | 50 (100.0) | 55 (100.0) | 66 (100.0) | 182 (100.0) |

| 農業<br>一件当り調査経費 (百万円) | 第1期  | 第2期   | 第3期   | 第4期   | 平均    |
|----------------------|------|-------|-------|-------|-------|
| 農業一般                 | 96.7 | 191.8 | 259.1 | 249.7 | 226.9 |
| 養蚕                   | —    | —     | —     | —     | —     |
| 農業土木                 | 72.0 | 135.4 | 228.6 | 236.0 | 210.2 |
| 農業機械                 | —    | —     | —     | —     | —     |
| 農産加工                 | —    | 147.6 | 160.2 | 85.1  | 135.1 |
| 平均                   | 94.4 | 187.8 | 255.6 | 245.3 | 223.5 |

総括表Ⅱ-15 林業・水産分野の動向

林業

| 林業案件数/% | 第1期       | 第2期       | 第3期       | 第4期       | 合計         |
|---------|-----------|-----------|-----------|-----------|------------|
| 林業・森林保全 | 2 (100.0) | 4 (100.0) | 8 (100.0) | 6 (100.0) | 20 (100.0) |
| 林産加工    | 0 (0.0)   | 0 (0.0)   | 0 (0.0)   | 0 (0.0)   | 0 (0.0)    |
| 合計      | 2 (100.0) | 4 (100.0) | 8 (100.0) | 6 (100.0) | 20 (100.0) |

| 林業案件数/% | 第1期       | 第2期       | 第3期       | 第4期       | 合計         |
|---------|-----------|-----------|-----------|-----------|------------|
| M/P     | 0 (0.0)   | 1 (25.0)  | 2 (25.0)  | 2 (33.3)  | 5 (25.0)   |
| M/P+F/S | 0 (0.0)   | 0 (0.0)   | 0 (0.0)   | 0 (0.0)   | 0 (0.0)    |
| F/S     | 0 (0.0)   | 0 (0.0)   | 2 (25.0)  | 2 (33.3)  | 4 (20.0)   |
| D/D     | 0 (0.0)   | 0 (0.0)   | 0 (0.0)   | 0 (0.0)   | 0 (0.0)    |
| 基礎調査    | 2 (100.0) | 3 (75.0)  | 2 (25.0)  | 2 (33.3)  | 9 (45.0)   |
| その他     | 0 (0.0)   | 0 (0.0)   | 2 (25.0)  | 0 (0.0)   | 2 (10.0)   |
| 合計      | 2 (100.0) | 4 (100.0) | 8 (100.0) | 6 (100.0) | 20 (100.0) |

| 林業<br>一件当り調査経費 (百万円) | 第1期  | 第2期   | 第3期   | 第4期   | 平均    |
|----------------------|------|-------|-------|-------|-------|
| 林業・森林保全              | 87.5 | 333.5 | 297.7 | 347.6 | 298.8 |
| 林産加工                 | —    | —     | —     | —     | —     |
| 平均                   | 87.5 | 333.5 | 297.7 | 347.6 | 298.8 |

水産

| 水産案件数/% | 第1期       | 第2期       | 第3期       | 第4期       | 合計         |
|---------|-----------|-----------|-----------|-----------|------------|
| 水産      | 5 (100.0) | 4 (100.0) | 4 (100.0) | 5 (100.0) | 18 (100.0) |
| 水産加工    | 0 (0.0)   | 0 (0.0)   | 0 (0.0)   | 0 (0.0)   | 0 (0.0)    |
| 合計      | 5 (100.0) | 4 (100.0) | 4 (100.0) | 5 (100.0) | 18 (100.0) |

| 水産案件数/% | 第1期       | 第2期       | 第3期       | 第4期       | 合計         |
|---------|-----------|-----------|-----------|-----------|------------|
| M/P     | 0 (0.0)   | 0 (0.0)   | 1 (25.0)  | 3 (60.0)  | 4 (22.2)   |
| M/P+F/S | 0 (0.0)   | 0 (0.0)   | 0 (0.0)   | 1 (20.0)  | 1 (5.6)    |
| F/S     | 2 (40.0)  | 0 (0.0)   | 0 (0.0)   | 1 (20.0)  | 3 (16.7)   |
| D/D     | 0 (0.0)   | 0 (0.0)   | 1 (25.0)  | 0 (0.0)   | 1 (5.6)    |
| 基礎調査    | 2 (40.0)  | 3 (75.0)  | 2 (50.0)  | 0 (0.0)   | 7 (38.9)   |
| その他     | 1 (20.0)  | 1 (25.0)  | 0 (0.0)   | 0 (0.0)   | 2 (11.1)   |
| 合計      | 5 (100.0) | 4 (100.0) | 4 (100.0) | 5 (100.0) | 18 (100.0) |

| 水産<br>一件当り調査経費 (百万円) | 第1期   | 第2期   | 第3期   | 第4期   | 平均    |
|----------------------|-------|-------|-------|-------|-------|
| 水産                   | 104.6 | 407.7 | 339.0 | 197.5 | 249.8 |
| 水産加工                 | —     | —     | —     | —     | —     |
| 平均                   | 104.6 | 407.7 | 339.0 | 197.5 | 249.8 |

総括表Ⅱ-16 地域別案件数の推移

社会開発分野及び農林水産分野

| 地域別案件数／ (%) | 第1期        | 第2期         | 第3期         | 第4期         | 合計          |
|-------------|------------|-------------|-------------|-------------|-------------|
| アジア         | 47 (60.3)  | 127 (61.7)  | 147 (59.5)  | 137 (59.8)  | 458 (60.3)  |
| アセアン6カ国     | 41 (52.6)  | 103 (50.0)  | 103 (41.7)  | 87 (38.0)   | 334 (43.9)  |
| その他アジア      | 6 (7.7)    | 24 (11.7)   | 44 (17.8)   | 50 (21.8)   | 124 (16.3)  |
| 中近東         | 4 (5.1)    | 21 (10.2)   | 29 (11.7)   | 20 (8.7)    | 74 (9.7)    |
| アフリカ        | 11 (14.1)  | 25 (12.1)   | 16 (6.5)    | 26 (11.4)   | 78 (10.3)   |
| 中南米         | 10 (12.8)  | 29 (14.1)   | 52 (21.1)   | 39 (17.0)   | 130 (17.1)  |
| オセアニア       | 3 (3.8)    | 2 (1.0)     | 2 (0.8)     | 5 (2.2)     | 12 (1.6)    |
| ヨーロッパ       | 0 (0.0)    | 0 (0.0)     | 0 (0.0)     | 2 (0.9)     | 2 (0.3)     |
| 複数国         | 3 (3.8)    | 2 (1.0)     | 1 (0.4)     | 0 (0.0)     | 6 (0.8)     |
| 合計          | 78 (100.0) | 206 (100.0) | 247 (100.0) | 229 (100.0) | 760 (100.0) |

社会開発分野

| 地域別案件数／ (%) | 第1期        | 第2期         | 第3期         | 第4期         | 合計          |
|-------------|------------|-------------|-------------|-------------|-------------|
| アジア         | 37 (61.7)  | 93 (63.3)   | 115 (64.2)  | 91 (59.9)   | 336 (62.5)  |
| アセアン6カ国     | 33 (55.0)  | 77 (52.4)   | 83 (46.4)   | 60 (39.5)   | 253 (47.0)  |
| その他アジア      | 4 (6.7)    | 16 (10.9)   | 32 (17.9)   | 31 (20.4)   | 83 (15.4)   |
| 中近東         | 3 (5.0)    | 14 (9.5)    | 21 (11.7)   | 11 (7.2)    | 49 (9.1)    |
| アフリカ        | 9 (15.0)   | 17 (11.6)   | 10 (5.6)    | 17 (11.2)   | 53 (9.9)    |
| 中南米         | 8 (13.3)   | 20 (13.6)   | 31 (17.3)   | 26 (17.1)   | 85 (15.8)   |
| オセアニア       | 0 (0.0)    | 1 (0.7)     | 1 (0.6)     | 5 (3.3)     | 7 (1.3)     |
| ヨーロッパ       | 0 (0.0)    | 0 (0.0)     | 0 (0.0)     | 2 (1.3)     | 2 (0.4)     |
| 複数国         | 3 (5.0)    | 2 (1.4)     | 1 (0.6)     | 0 (0.0)     | 6 (1.1)     |
| 合計          | 60 (100.0) | 147 (100.0) | 179 (100.0) | 152 (100.0) | 538 (100.0) |

農林水産分野

| 地域別案件数／ (%) | 第1期        | 第2期        | 第3期        | 第4期        | 合計          |
|-------------|------------|------------|------------|------------|-------------|
| アジア         | 10 (55.6)  | 34 (57.6)  | 32 (47.1)  | 46 (59.7)  | 122 (55.0)  |
| アセアン6カ国     | 8 (44.4)   | 26 (44.1)  | 20 (29.4)  | 27 (35.1)  | 81 (36.5)   |
| その他アジア      | 2 (11.1)   | 8 (13.6)   | 12 (17.6)  | 19 (24.7)  | 41 (18.5)   |
| 中近東         | 1 (5.6)    | 7 (11.9)   | 8 (11.8)   | 9 (11.7)   | 25 (11.3)   |
| アフリカ        | 2 (11.1)   | 8 (13.6)   | 6 (8.8)    | 9 (11.7)   | 25 (11.3)   |
| 中南米         | 2 (11.1)   | 9 (15.3)   | 21 (30.9)  | 13 (16.9)  | 45 (20.3)   |
| オセアニア       | 3 (16.7)   | 1 (1.7)    | 1 (1.5)    | 0 (0.0)    | 5 (2.3)     |
| ヨーロッパ       | 0 (0.0)    | 0 (0.0)    | 0 (0.0)    | 0 (0.0)    | 0 (0.0)     |
| 複数国         | 0 (0.0)    | 0 (0.0)    | 0 (0.0)    | 0 (0.0)    | 0 (0.0)     |
| 合計          | 18 (100.0) | 59 (100.0) | 68 (100.0) | 77 (100.0) | 222 (100.0) |

総括表Ⅱ-17 地域別調査経費総額の推移

社会開発分野及び農林水産分野

| 調査経費総額 (億円) | 第1期  | 第2期   | 第3期   | 第4期   | 合計      |
|-------------|------|-------|-------|-------|---------|
| アジア         | 50.2 | 237.6 | 375.8 | 348.4 | 1,012.0 |
| アセアン6カ国     | 47.4 | 207.5 | 272.6 | 237.1 | 764.7   |
| その他アジア      | 2.8  | 30.1  | 103.2 | 111.3 | 247.3   |
| 中近東         | 5.0  | 34.3  | 77.6  | 64.6  | 181.5   |
| アフリカ        | 11.1 | 73.0  | 41.5  | 112.1 | 237.7   |
| 中南米         | 11.9 | 58.6  | 150.2 | 113.7 | 334.3   |
| オセアニア       | 4.1  | 2.3   | 6.0   | 13.1  | 25.5    |
| ヨーロッパ       | —    | —     | —     | 6.3   | 6.3     |
| 複数国         | 3.0  | 3.4   | 3.3   | —     | 9.6     |
| 合計          | 85.3 | 409.1 | 654.4 | 658.2 | 1807.0  |

| 一件当り調査経費 (百万円) | 第1期   | 第2期   | 第3期   | 第4期   | 合計    |
|----------------|-------|-------|-------|-------|-------|
| アジア            | 106.9 | 187.1 | 255.6 | 254.3 | 221.0 |
| アセアン6カ国        | 115.7 | 201.5 | 264.6 | 272.6 | 228.9 |
| その他アジア         | 46.8  | 125.4 | 234.5 | 222.5 | 199.5 |
| 中近東            | 125.8 | 163.2 | 267.5 | 323.1 | 245.3 |
| アフリカ           | 100.6 | 291.9 | 259.7 | 431.2 | 304.7 |
| 中南米            | 119.0 | 202.0 | 288.8 | 291.5 | 257.2 |
| オセアニア          | 136.9 | 114.8 | 299.6 | 262.2 | 212.5 |
| ヨーロッパ          | —     | —     | —     | 313.8 | 313.8 |
| 複数国            | 98.4  | 168.6 | 331.0 | —     | 160.5 |
| 合計             | 109.4 | 198.6 | 264.9 | 287.4 | 237.8 |

社会開発分野

| 調査経費総額 (億円) | 第1期  | 第2期   | 第3期   | 第4期   | 合計     |
|-------------|------|-------|-------|-------|--------|
| アジア         | 41.9 | 175.0 | 297.1 | 243.0 | 757.0  |
| アセアン6カ国     | 39.8 | 156.3 | 223.3 | 173.5 | 592.9  |
| その他アジア      | 2.1  | 18.7  | 73.8  | 69.5  | 164.1  |
| 中近東         | 3.3  | 20.5  | 58.0  | 42.0  | 123.8  |
| アフリカ        | 9.8  | 52.6  | 26.0  | 78.6  | 167.1  |
| 中南米         | 9.9  | 32.6  | 89.5  | 82.5  | 214.5  |
| オセアニア       | —    | 0.6   | 0.9   | 13.1  | 14.6   |
| ヨーロッパ       | —    | —     | —     | 6.3   | 6.3    |
| 複数国         | 3.0  | 3.4   | 3.3   | —     | 9.6    |
| 合計          | 67.9 | 284.6 | 474.9 | 465.5 | 1292.9 |

| 調査経費総額 (億円) | 第1期  | 第2期   | 第3期   | 第4期   | 合計    |
|-------------|------|-------|-------|-------|-------|
| アジア         | 8.4  | 62.7  | 78.6  | 105.4 | 255.0 |
| アセアン6カ国     | 7.7  | 51.2  | 49.2  | 63.6  | 171.8 |
| その他アジア      | 0.7  | 11.4  | 29.4  | 41.7  | 83.2  |
| 中近東         | 1.7  | 13.8  | 19.6  | 22.6  | 57.7  |
| アフリカ        | 1.2  | 20.4  | 15.5  | 33.5  | 70.6  |
| 中南米         | 2.0  | 26.0  | 60.7  | 31.2  | 119.9 |
| オセアニア       | 4.1  | 1.7   | 5.1   | —     | 10.9  |
| ヨーロッパ       | —    | —     | —     | —     | —     |
| 複数国         | —    | —     | —     | —     | —     |
| 合計          | 17.4 | 124.5 | 179.5 | 192.6 | 514.1 |

農林水産分野

| 一件当り調査経費 (百万円) | 第1期   | 第2期   | 第3期   | 第4期   | 合計    |
|----------------|-------|-------|-------|-------|-------|
| アジア            | 113.2 | 188.1 | 258.4 | 267.1 | 225.3 |
| アセアン6カ国        | 120.5 | 203.0 | 269.1 | 289.2 | 234.3 |
| その他アジア         | 53.2  | 116.8 | 230.6 | 224.3 | 197.8 |
| 中近東            | 110.9 | 146.2 | 276.0 | 382.2 | 252.7 |
| アフリカ           | 109.3 | 309.3 | 260.2 | 462.5 | 315.2 |
| 中南米            | 124.3 | 162.8 | 288.8 | 317.1 | 252.3 |
| オセアニア          | —     | 64.1  | 88.2  | 262.2 | 209.0 |
| ヨーロッパ          | —     | —     | —     | 313.8 | 313.8 |
| 複数国            | 98.4  | 168.6 | 331.0 | —     | 160.5 |
| 合計             | 113.2 | 193.6 | 265.3 | 306.3 | 240.3 |

| 一件当り調査経費 (百万円) | 第1期   | 第2期   | 第3期   | 第4期   | 合計    |
|----------------|-------|-------|-------|-------|-------|
| アジア            | 83.6  | 184.3 | 245.7 | 229.1 | 209.0 |
| アセアン6カ国        | 96.0  | 197.1 | 246.2 | 235.7 | 212.1 |
| その他アジア         | 33.9  | 142.7 | 244.8 | 219.7 | 203.0 |
| 中近東            | 170.5 | 197.1 | 245.1 | 250.8 | 230.7 |
| アフリカ           | 61.6  | 254.9 | 258.8 | 372.0 | 282.5 |
| 中南米            | 98.1  | 289.1 | 288.9 | 240.1 | 266.4 |
| オセアニア          | 136.9 | 165.5 | 511.1 | —     | 217.5 |
| ヨーロッパ          | —     | —     | —     | —     | —     |
| 複数国            | —     | —     | —     | —     | —     |
| 合計             | 96.5  | 211.1 | 264.0 | 250.2 | 231.6 |



総括表Ⅱ-18 地域別の動向：アジア

| アジア<br>案件数 | 第1期 | 第2期 | 第3期 | 第4期 | 合計  |
|------------|-----|-----|-----|-----|-----|
| M/P        | 5   | 24  | 33  | 29  | 91  |
| M/P+F/S    | 2   | 21  | 21  | 47  | 91  |
| F/S        | 29  | 68  | 83  | 55  | 235 |
| D/D        | 2   | 3   | 0   | 1   | 6   |
| 基礎調査       | 2   | 3   | 5   | 3   | 13  |
| その他        | 7   | 8   | 5   | 2   | 22  |
| 合計         | 47  | 127 | 147 | 137 | 458 |

| アジア<br>案件数 | 第1期 | 第2期 | 第3期 | 第4期 | 合計  |
|------------|-----|-----|-----|-----|-----|
| 開発計画       | 2   | 2   | 4   | 5   | 13  |
| 行政         | 0   | 0   | 1   | 0   | 1   |
| 公益事業       | 2   | 8   | 7   | 11  | 28  |
| 運輸・交通      | 15  | 46  | 60  | 46  | 167 |
| 社会基盤       | 10  | 24  | 26  | 20  | 80  |
| 通信・放送      | 6   | 12  | 14  | 8   | 40  |
| 観光         | 2   | 1   | 3   | 1   | 7   |
| 農業         | 7   | 33  | 27  | 42  | 109 |
| 畜産         | 0   | 0   | 1   | 0   | 1   |
| 林業         | 1   | 1   | 3   | 1   | 6   |
| 水産         | 2   | 0   | 1   | 3   | 6   |
| 合計         | 47  | 127 | 147 | 137 | 458 |

| アセアン6カ国<br>案件数 | 第1期 | 第2期 | 第3期 | 第4期 | 合計  |
|----------------|-----|-----|-----|-----|-----|
| M/P            | 5   | 21  | 24  | 22  | 72  |
| M/P+F/S        | 2   | 18  | 16  | 32  | 68  |
| F/S            | 25  | 54  | 54  | 29  | 162 |
| D/D            | 1   | 3   | 0   | 1   | 5   |
| 基礎調査           | 2   | 3   | 4   | 1   | 10  |
| その他            | 6   | 4   | 5   | 2   | 17  |
| 合計             | 41  | 103 | 103 | 87  | 334 |

アセアン6カ国

| 案件数   | 第1期 | 第2期 | 第3期 | 第4期 | 合計  |
|-------|-----|-----|-----|-----|-----|
| 開発計画  | 2   | 2   | 3   | 5   | 12  |
| 行政    | 0   | 0   | 0   | 0   | 0   |
| 公益事業  | 2   | 7   | 5   | 9   | 23  |
| 運輸・交通 | 13  | 34  | 41  | 29  | 117 |
| 社会基盤  | 10  | 23  | 20  | 10  | 63  |
| 通信・放送 | 4   | 10  | 11  | 6   | 31  |
| 観光    | 2   | 1   | 3   | 1   | 7   |
| 農業    | 5   | 25  | 16  | 24  | 70  |
| 畜産    | 0   | 0   | 0   | 0   | 0   |
| 林業    | 1   | 1   | 3   | 1   | 6   |
| 水産    | 2   | 0   | 1   | 2   | 5   |
| 合計    | 41  | 103 | 103 | 87  | 334 |

その他アジア

| 案件数     | 第1期 | 第2期 | 第3期 | 第4期 | 合計  |
|---------|-----|-----|-----|-----|-----|
| M/P     | 0   | 3   | 9   | 7   | 19  |
| M/P+F/S | 0   | 3   | 5   | 15  | 23  |
| F/S     | 4   | 14  | 29  | 26  | 73  |
| D/D     | 1   | 0   | 0   | 0   | 1   |
| 基礎調査    | 0   | 0   | 1   | 2   | 3   |
| その他     | 1   | 4   | 0   | 0   | 5   |
| 合計      | 6   | 24  | 44  | 50  | 124 |

その他アジア

| 案件数   | 第1期 | 第2期 | 第3期 | 第4期 | 合計  |
|-------|-----|-----|-----|-----|-----|
| 開発計画  | 0   | 0   | 1   | 0   | 1   |
| 行政    | 0   | 0   | 1   | 0   | 1   |
| 公益事業  | 0   | 1   | 2   | 2   | 5   |
| 運輸・交通 | 2   | 12  | 19  | 17  | 50  |
| 社会基盤  | 0   | 1   | 6   | 10  | 17  |
| 通信・放送 | 2   | 2   | 3   | 2   | 9   |
| 観光    | 0   | 0   | 0   | 0   | 0   |
| 農業    | 2   | 8   | 11  | 18  | 39  |
| 畜産    | 0   | 0   | 1   | 0   | 1   |
| 林業    | 0   | 0   | 0   | 0   | 0   |
| 水産    | 0   | 0   | 0   | 1   | 1   |
| 合計    | 6   | 24  | 44  | 50  | 124 |

総括表 II-19 地域別動向：中南米

| 中南米<br>案件数 | 第1期 | 第2期 | 第3期 | 第4期 | 合計  |
|------------|-----|-----|-----|-----|-----|
| M/P        | 2   | 5   | 12  | 11  | 30  |
| M/P + F/S  | 0   | 2   | 8   | 6   | 16  |
| F/S        | 5   | 12  | 25  | 16  | 58  |
| D/D        | 0   | 0   | 1   | 0   | 1   |
| 基礎調査       | 1   | 7   | 5   | 6   | 19  |
| その他        | 2   | 3   | 1   | 0   | 6   |
| 合計         | 10  | 29  | 52  | 39  | 130 |

| 中南米<br>案件数 | 第1期 | 第2期 | 第3期 | 第4期 | 合計  |
|------------|-----|-----|-----|-----|-----|
| 開発計画       | 1   | 2   | 2   | 0   | 5   |
| 行政         | 0   | 0   | 1   | 2   | 3   |
| 公益事業       | 0   | 0   | 1   | 3   | 4   |
| 運輸・交通      | 6   | 13  | 17  | 12  | 48  |
| 社会基盤       | 1   | 3   | 7   | 8   | 19  |
| 通信・放送      | 0   | 2   | 3   | 1   | 6   |
| 観光         | 0   | 0   | 0   | 0   | 0   |
| 農業         | 1   | 4   | 16  | 7   | 28  |
| 畜産         | 0   | 0   | 0   | 0   | 0   |
| 林業         | 0   | 2   | 4   | 4   | 10  |
| 水産         | 1   | 3   | 1   | 2   | 7   |
| 合計         | 10  | 29  | 52  | 39  | 130 |

総括表 II-20 地域別動向：中近東及びアフリカ

| 中近東<br>案件数 | 第1期 | 第2期 | 第3期 | 第4期 | 合計 |
|------------|-----|-----|-----|-----|----|
| M/P        | 0   | 4   | 6   | 6   | 16 |
| M/P+F/S    | 0   | 0   | 3   | 5   | 8  |
| F/S        | 4   | 14  | 14  | 6   | 38 |
| D/D        | 0   | 1   | 2   | 0   | 3  |
| 基礎調査       | 0   | 0   | 3   | 3   | 6  |
| その他        | 0   | 2   | 1   | 0   | 3  |
| 合計         | 4   | 21  | 29  | 20  | 74 |

| 中近東<br>案件数 | 第1期 | 第2期 | 第3期 | 第4期 | 合計 |
|------------|-----|-----|-----|-----|----|
| 開発計画       | 0   | 2   | 3   | 0   | 5  |
| 行政         | 0   | 0   | 1   | 0   | 1  |
| 公益事業       | 1   | 1   | 5   | 1   | 8  |
| 運輸・交通      | 2   | 5   | 6   | 6   | 19 |
| 社会基盤       | 0   | 4   | 4   | 4   | 12 |
| 通信・放送      | 0   | 2   | 2   | 0   | 4  |
| 観光         | 0   | 0   | 0   | 0   | 0  |
| 農業         | 1   | 6   | 7   | 8   | 22 |
| 畜産         | 0   | 1   | 0   | 0   | 1  |
| 林業         | 0   | 0   | 0   | 1   | 1  |
| 水産         | 0   | 0   | 1   | 0   | 1  |
| 合計         | 4   | 21  | 29  | 20  | 74 |

| アフリカ<br>案件数 | 第1期 | 第2期 | 第3期 | 第4期 | 合計 |
|-------------|-----|-----|-----|-----|----|
| M/P         | 2   | 3   | 4   | 3   | 12 |
| M/P+F/S     | 0   | 0   | 0   | 1   | 1  |
| F/S         | 7   | 16  | 10  | 16  | 49 |
| D/D         | 0   | 1   | 0   | 2   | 3  |
| 基礎調査        | 1   | 3   | 1   | 4   | 9  |
| その他         | 1   | 2   | 1   | 0   | 4  |
| 合計          | 11  | 25  | 16  | 26  | 78 |

| アフリカ<br>案件数 | 第1期 | 第2期 | 第3期 | 第4期 | 合計 |
|-------------|-----|-----|-----|-----|----|
| 開発計画        | 1   | 0   | 1   | 0   | 2  |
| 行政          | 0   | 0   | 0   | 0   | 0  |
| 公益事業        | 0   | 2   | 1   | 5   | 8  |
| 運輸・交通       | 7   | 9   | 7   | 4   | 27 |
| 社会基盤        | 0   | 3   | 1   | 7   | 11 |
| 通信・放送       | 1   | 2   | 0   | 1   | 4  |
| 観光          | 0   | 1   | 0   | 0   | 1  |
| 農業          | 2   | 7   | 5   | 9   | 23 |
| 畜産          | 0   | 0   | 0   | 0   | 0  |
| 林業          | 0   | 0   | 1   | 0   | 1  |
| 水産          | 0   | 1   | 0   | 0   | 1  |
| 合計          | 11  | 25  | 16  | 26  | 78 |

表3-1a 「M/P調査等」終了年度別実現状況（社会開発及び農林水産分野）

| プロジェクトの現況 | 第 1 期         |               |              |              |               | 第 2 期         |              |              |                |               |
|-----------|---------------|---------------|--------------|--------------|---------------|---------------|--------------|--------------|----------------|---------------|
|           | 49年度          | 50年度          | 51年度         | 52年度         | 53年度          | 54年度          | 55年度         | 56年度         | 57年度           | 58年度          |
| 進行・活用     | 1<br>(100.0%) | 3<br>(100.0%) | 1<br>(50.0%) | 7<br>(70.0%) | 11<br>(91.7%) | 14<br>(87.5%) | 9<br>(69.2%) | 7<br>(87.5%) | 11<br>(100.0%) | 14<br>(77.8%) |
| 遅延        | 0             | 0             | 0            | 1<br>(10.0%) | 0             | 0             | 1<br>(7.7%)  | 1<br>(12.5%) | 0              | 1<br>(5.6%)   |
| 中止・消滅     | 0             | 0             | 1<br>(50.0%) | 2<br>(20.0%) | 1<br>(8.3%)   | 2<br>(12.5%)  | 3<br>(23.1%) | 0            | 0              | 3<br>(16.7%)  |
| 合 計       | 1             | 3             | 2            | 10           | 12            | 16            | 13           | 8            | 11             | 18            |

| プロジェクトの現況 | 第 3 期        |               |                |               |               | 第 4 期         |               |               |               |     | 合 計            |
|-----------|--------------|---------------|----------------|---------------|---------------|---------------|---------------|---------------|---------------|-----|----------------|
|           | 59年度         | 60年度          | 61年度           | 62年度          | 63年度          | 平成元年度         | 2年度           | 3年度           | 4年度           | 5年度 |                |
| 進行・活用     | 9<br>(81.8%) | 13<br>(76.5%) | 12<br>(100.0%) | 18<br>(81.8%) | 15<br>(88.2%) | 16<br>(88.9%) | 12<br>(92.3%) | 14<br>(77.8%) | 17<br>(85.0%) |     | 204<br>(84.3%) |
| 遅延        | 1<br>(9.1%)  | 2<br>(11.8%)  | 0              | 3<br>(13.6%)  | 2<br>(11.8%)  | 2<br>(11.1%)  | 1<br>(7.7%)   | 3<br>(16.7%)  | 3<br>(15.0%)  |     | 21<br>(8.7%)   |
| 中止・消滅     | 1<br>(9.1%)  | 2<br>(11.8%)  | 0              | 1<br>(4.5%)   | 0             | 0             | 0             | 1<br>(5.6%)   | 0             |     | 17<br>(7.0%)   |
| 合 計       | 11           | 17            | 12             | 22            | 17            | 18            | 13            | 18            | 20            |     | 242            |

図3-1a 「M/P調査等」終了年度別実現状況（社会開発及び農林水産分野）



表3-1b 「M/P調査等」終了年度別実現状況（社会開発分野）

| プロジェクトの現況 | 第 1 期         |               |              |              |              | 第 2 期         |              |              |               |               |
|-----------|---------------|---------------|--------------|--------------|--------------|---------------|--------------|--------------|---------------|---------------|
|           | 49年度          | 50年度          | 51年度         | 52年度         | 53年度         | 54年度          | 55年度         | 56年度         | 57年度          | 58年度          |
| 進行・活用     | 1<br>(100.0%) | 3<br>(100.0%) | 1<br>(50.0%) | 7<br>(77.8%) | 7<br>(87.5%) | 11<br>(91.7%) | 7<br>(63.6%) | 6<br>(85.7%) | 9<br>(100.0%) | 10<br>(71.4%) |
| 遅延        | 0             | 0             | 0            | 0            | 0            | 0             | 1<br>(9.1%)  | 1<br>(14.3%) | 0             | 1<br>(7.1%)   |
| 中止・消滅     | 0             | 0             | 1<br>(50.0%) | 2<br>(22.2%) | 1<br>(12.5%) | 1<br>(8.3%)   | 3<br>(27.3%) | 0            | 0             | 3<br>(21.4%)  |
| 合 計       | 1             | 3             | 2            | 9            | 8            | 12            | 11           | 7            | 9             | 14            |

| プロジェクトの現況 | 第 3 期        |               |               |               |              | 第 4 期         |               |               |               |     | 合 計            |
|-----------|--------------|---------------|---------------|---------------|--------------|---------------|---------------|---------------|---------------|-----|----------------|
|           | 59年度         | 60年度          | 61年度          | 62年度          | 63年度         | 平成元年度         | 2年度           | 3年度           | 4年度           | 5年度 |                |
| 進行・活用     | 6<br>(75.0%) | 11<br>(73.3%) | 9<br>(100.0%) | 14<br>(87.5%) | 8<br>(80.0%) | 8<br>(100.0%) | 9<br>(100.0%) | 12<br>(85.7%) | 12<br>(92.3%) |     | 151<br>(84.8%) |
| 遅延        | 1<br>(12.5%) | 2<br>(13.3%)  | 0             | 2<br>(12.5%)  | 2<br>(20.0%) | 0             | 0             | 1<br>(7.1%)   | 1<br>(7.7%)   |     | 12<br>(6.7%)   |
| 中止・消滅     | 1<br>(12.5%) | 2<br>(13.3%)  | 0             | 0             | 0            | 0             | 0             | 1<br>(7.1%)   | 0             |     | 15<br>(8.4%)   |
| 合 計       | 8            | 15            | 9             | 16            | 10           | 8             | 9             | 14            | 13            |     | 178            |

図3-1b 「M/P調査等」終了年度別実現状況（社会開発分野）

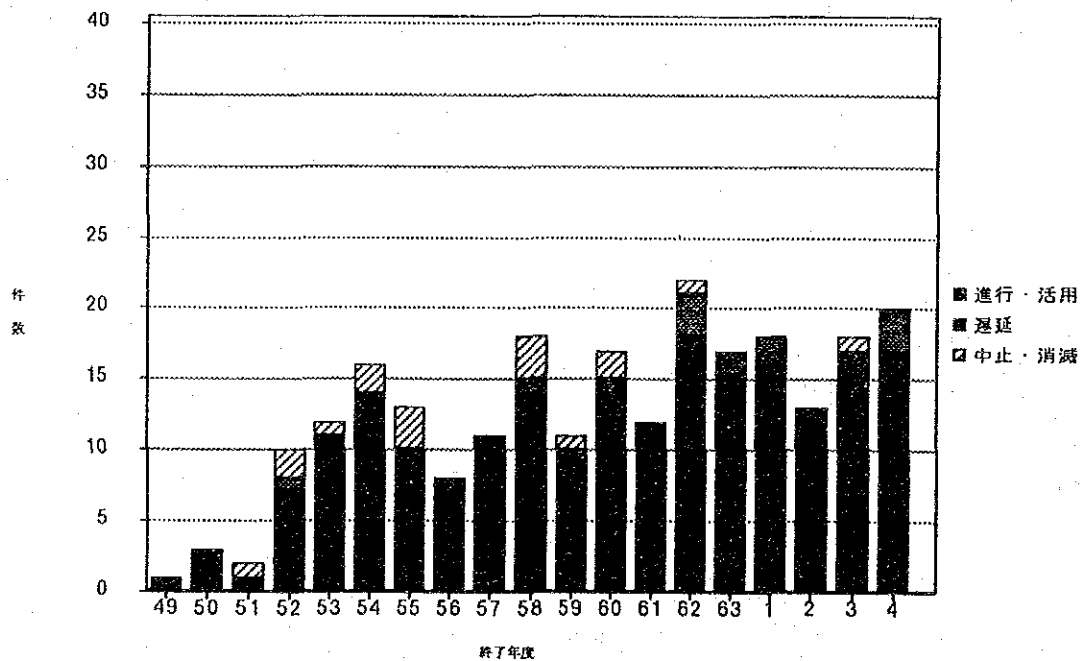

表3-1c 「M/P調査等」終了年度別実現状況（農林水産分野）

| プロジェクトの現況 | 第 1 期 |      |      |               |               | 第 2 期        |               |               |               |               |
|-----------|-------|------|------|---------------|---------------|--------------|---------------|---------------|---------------|---------------|
|           | 49年度  | 50年度 | 51年度 | 52年度          | 53年度          | 54年度         | 55年度          | 56年度          | 57年度          | 58年度          |
| 進行・活用     | 0     | 0    | 0    | 0             | 4<br>(100.0%) | 3<br>(75.0%) | 2<br>(100.0%) | 1<br>(100.0%) | 2<br>(100.0%) | 4<br>(100.0%) |
| 遅延        | 0     | 0    | 0    | 1<br>(100.0%) | 0             | 0            | 0             | 0             | 0             | 0             |
| 中止・消滅     | 0     | 0    | 0    | 0             | 0             | 1<br>(25.0%) | 0             | 0             | 0             | 0             |
| 合 計       | 0     | 0    | 0    | 1             | 4             | 4            | 2             | 1             | 2             | 4             |

| プロジェクトの現況 | 第 3 期         |               |               |              |               | 第 4 期        |              |              |              |     | 合 計           |
|-----------|---------------|---------------|---------------|--------------|---------------|--------------|--------------|--------------|--------------|-----|---------------|
|           | 59年度          | 60年度          | 61年度          | 62年度         | 63年度          | 平成元年度        | 2年度          | 3年度          | 4年度          | 5年度 |               |
| 進行・活用     | 3<br>(100.0%) | 2<br>(100.0%) | 3<br>(100.0%) | 4<br>(66.7%) | 7<br>(100.0%) | 8<br>(80.0%) | 3<br>(75.0%) | 2<br>(50.0%) | 5<br>(71.4%) |     | 53<br>(82.8%) |
| 遅延        | 0             | 0             | 0             | 1<br>(16.7%) | 0             | 2<br>(20.0%) | 1<br>(25.0%) | 2<br>(50.0%) | 2<br>(28.6%) |     | 9<br>(14.1%)  |
| 中止・消滅     | 0             | 0             | 0             | 1<br>(16.7%) | 0             | 0            | 0            | 0            | 0            |     | 2<br>(3.1%)   |
| 合 計       | 3             | 2             | 3             | 6            | 7             | 10           | 4            | 4            | 7            |     | 64            |

図3-1c 「M/P調査等」終了年度別実現状況（農林水産分野）

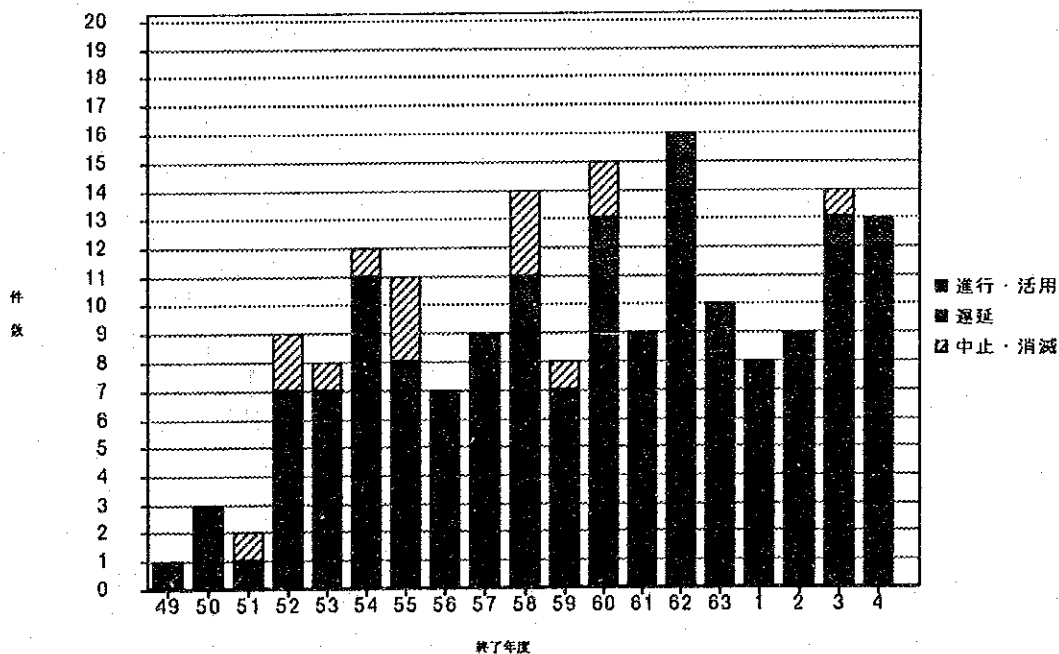

表3-2 a 「M/P調査等」調査種類別実現状況（社会開発及び農林水産分野）

| プロジェクトの現況 | M/P         | 基礎調査       | その他        | 合計          |
|-----------|-------------|------------|------------|-------------|
| 進行・活用     | 122 (80.8%) | 52 (94.5%) | 30 (83.3%) | 204 (84.3%) |
| 遅延        | 17 (11.3%)  | 3 (5.5%)   | 1 (2.8%)   | 21 (8.7%)   |
| 中止・消滅     | 12 (7.9%)   | 0          | 5 (13.9%)  | 17 (7.0%)   |
| 合計        | 151         | 55         | 36         | 242         |

図3-2 a 「M/P調査等」調査種類別実現状況（社会開発及び農林水産分野）

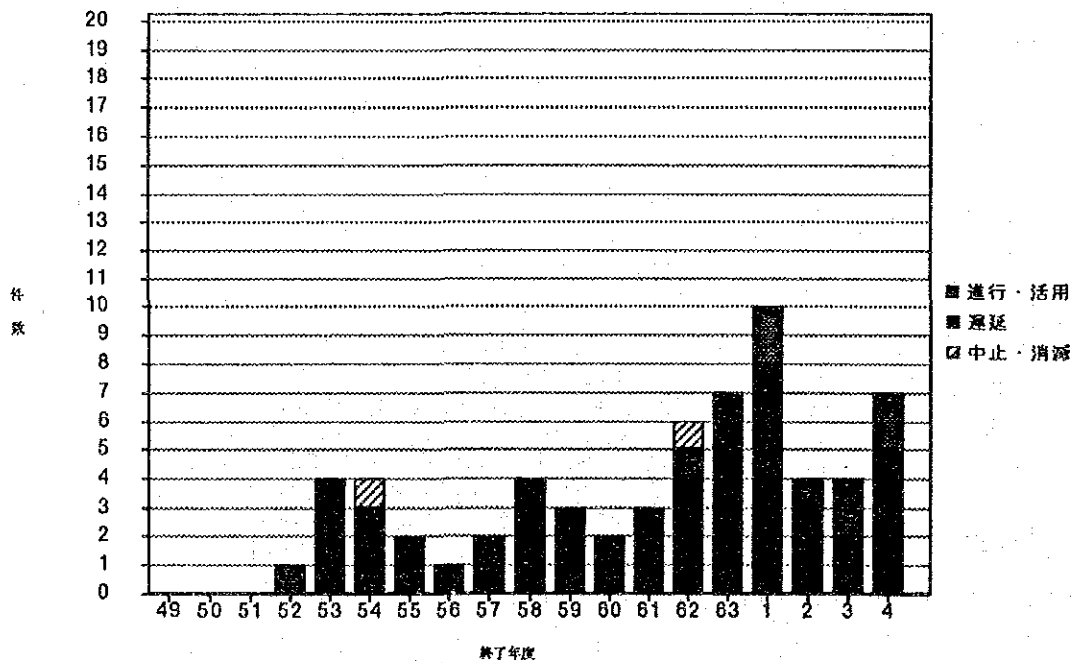

表3-2 b 「M/P調査等」調査種類別実現状況（社会開発分野）

| プロジェクトの現況 | M/P        | 基礎調査       | その他        | 合計          |
|-----------|------------|------------|------------|-------------|
| 進行・活用     | 90 (81.1%) | 34 (97.1%) | 27 (84.4%) | 151 (84.8%) |
| 遅延        | 10 (9.0%)  | 1 (2.9%)   | 1 (3.1%)   | 12 (6.7%)   |
| 中止・消滅     | 11 (9.9%)  | 0          | 4 (12.5%)  | 15 (8.4%)   |
| 合計        | 111        | 35         | 32         | 178         |

図3-2 b 「M/P調査等」調査種類別実現状況（社会開発分野）



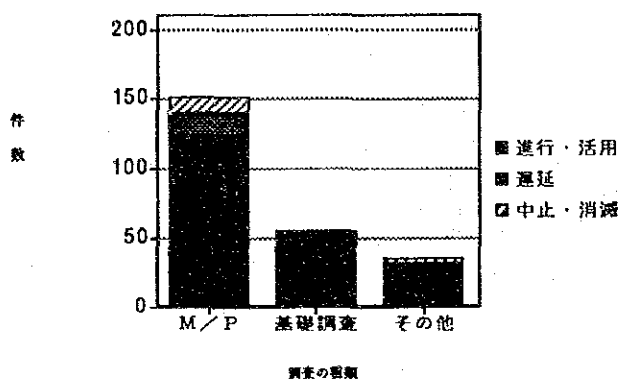

表3-2c 「M/P調査等」調査種類別実現状況（農林水産分野）

| プロジェクトの現況 | M/P        | 基礎調査       | その他       | 合計         |
|-----------|------------|------------|-----------|------------|
| 進行・活用     | 32 (80.0%) | 18 (90.0%) | 3 (75.0%) | 53 (82.8%) |
| 遅延        | 7 (17.5%)  | 2 (10.0%)  | 0         | 9 (14.1%)  |
| 中止・消滅     | 1 (2.5%)   | 0          | 1 (25.0%) | 2 (3.1%)   |
| 合計        | 40         | 20         | 4         | 64         |

図3-2c 「M/P調査等」調査種類別実現状況（農林水産分野）

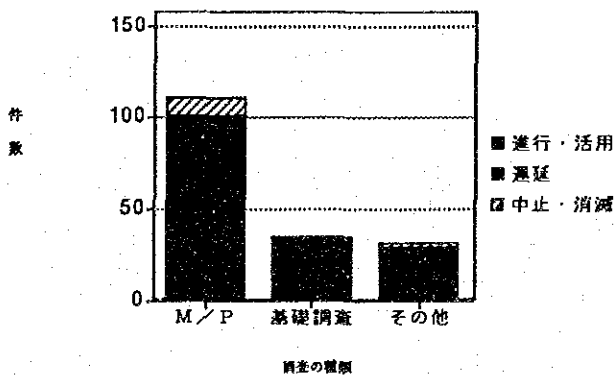

表3-3a 「M/P調査等」地域別実現状況（社会開発及び農林水産分野）

| プロジェクトの現況 | アジア            |               |               | 中近東           | アフリカ          | 中南米           | オセアニア         | ヨーロッパ         | 複数国           | 合計             |
|-----------|----------------|---------------|---------------|---------------|---------------|---------------|---------------|---------------|---------------|----------------|
|           | アジア            | ASEAN6ヶ国      | その他アジア        |               |               |               |               |               |               |                |
| 進行・活用     | 103<br>(81.7%) | 78<br>(78.8%) | 25<br>(92.6%) | 20<br>(80.0%) | 21<br>(84.0%) | 49<br>(89.1%) | 4<br>(100.0%) | 2<br>(100.0%) | 5<br>(100.0%) | 204<br>(84.3%) |
| 遅延        | 16<br>(12.7%)  | 15<br>(15.2%) | 1<br>(3.7%)   | 1<br>(4.0%)   | 1<br>(4.0%)   | 3<br>(5.5%)   | 0             | 0             | 0             | 21<br>(8.7%)   |
| 中止・消滅     | 7<br>(5.6%)    | 6<br>(6.1%)   | 1<br>(3.7%)   | 4<br>(16.0%)  | 3<br>(12.0%)  | 3<br>(5.5%)   | 0             | 0             | 0             | 17<br>(7.0%)   |
| 合計        | 126            | 99            | 27            | 25            | 25            | 55            | 4             | 2             | 5             | 242            |

図3-3a 「M/P調査等」地域別実現状況（社会開発及び農林水産分野）

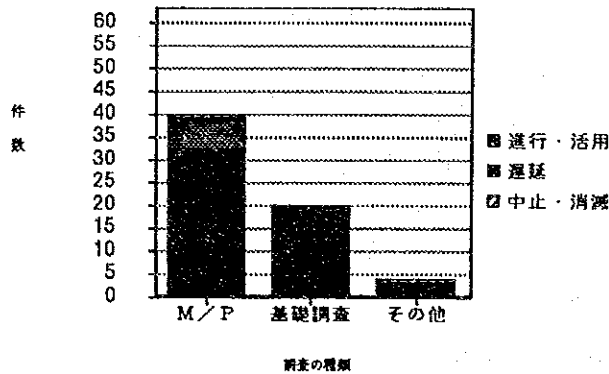

表3-3 b 「M/P調査等」地域別実現状況（社会開発分野）

| プロジェクトの状況 | アジア           |               |               | 中近東           | アフリカ          | 中南米           | オセアニア | ヨーロッパ         | 複数国           | 合計             |
|-----------|---------------|---------------|---------------|---------------|---------------|---------------|-------|---------------|---------------|----------------|
|           | アジア           | ASEAN6ヶ国      | その他アジア        |               |               |               |       |               |               |                |
| 進行・活用     | 80<br>(84.2%) | 63<br>(81.8%) | 17<br>(94.4%) | 14<br>(73.7%) | 17<br>(85.0%) | 33<br>(89.2%) | 0     | 2<br>(100.0%) | 5<br>(100.0%) | 151<br>(84.8%) |
| 遅延        | 9<br>(9.5%)   | 9<br>(11.7%)  | 0             | 1<br>(5.3%)   | 1<br>(5.0%)   | 1<br>(2.7%)   | 0     | 0             | 0             | 12<br>(6.7%)   |
| 中止・消滅     | 6<br>(6.3%)   | 5<br>(6.5%)   | 1<br>(5.6%)   | 4<br>(21.1%)  | 2<br>(10.0%)  | 3<br>(8.1%)   | 0     | 0             | 0             | 15<br>(8.4%)   |
| 合計        | 95            | 77            | 18            | 19            | 20            | 37            | 0     | 2             | 5             | 178            |

図3-3 b 「M/P調査等」地域別実現状況（社会開発分野）

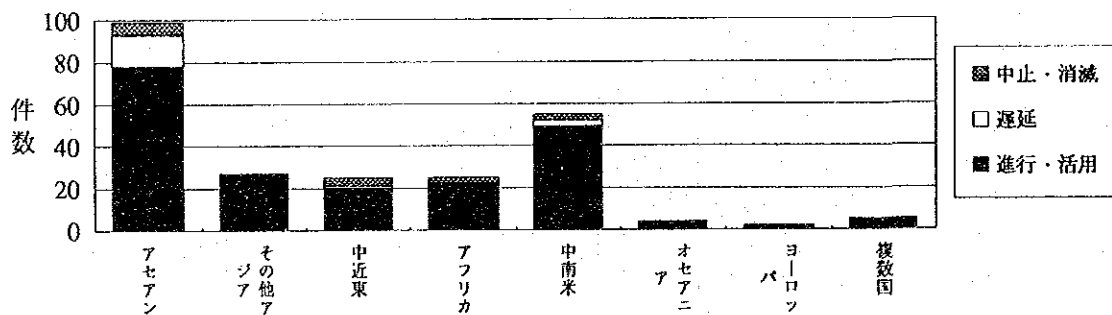

表3-3 c 「M/P調査等」地域別実現状況（農林水産分野）

| プロジェクトの状況 | アジア           |               |              | 中近東           | アフリカ         | 中南米           | オセアニア         | ヨーロッパ | 複数国 | 合計            |
|-----------|---------------|---------------|--------------|---------------|--------------|---------------|---------------|-------|-----|---------------|
|           | アジア           | ASEAN6ヶ国      | その他アジア       |               |              |               |               |       |     |               |
| 進行・活用     | 23<br>(74.2%) | 15<br>(68.2%) | 8<br>(88.9%) | 6<br>(100.0%) | 4<br>(80.0%) | 16<br>(88.9%) | 4<br>(100.0%) | 0     | 0   | 53<br>(82.8%) |
| 遅延        | 7<br>(22.6%)  | 6<br>(27.3%)  | 1<br>(11.1%) | 0             | 0            | 2<br>(11.1%)  | 0             | 0     | 0   | 9<br>(14.1%)  |
| 中止・消滅     | 1<br>(3.2%)   | 1<br>(4.5%)   | 0            | 0             | 1<br>(20.0%) | 0             | 0             | 0     | 0   | 2<br>(3.1%)   |
| 合計        | 31            | 22            | 9            | 6             | 5            | 18            | 4             | 0     | 0   | 64            |

図3-3 c 「M/P調査等」地域別実現状況（農林水産分野）

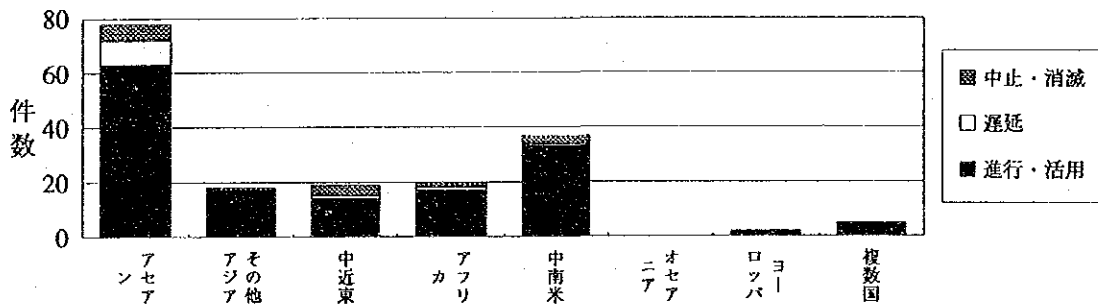

表3-4 a 「M/P調査等」分野別(中分類)実現状況(社会開発及び農林水産分野)

| プロジェクトの現状 | 計画・行政         | 公共・公益事業       |                |               |              |               |               |               |                | 商業           | 農林水産          |    |               |               | 合計             |
|-----------|---------------|---------------|----------------|---------------|--------------|---------------|---------------|---------------|----------------|--------------|---------------|----|---------------|---------------|----------------|
|           |               | 公益事業          | 運輸・交通          |               |              |               |               | 社会基盤          | 通信・放送          | 観光           | 農業            | 畜産 | 林産            | 水産            |                |
|           |               |               | 道路             | 鉄道            | 港湾           | 航空空港          | その他           |               |                |              |               |    |               |               |                |
| 進行・活用     | 25<br>(89.3%) | 2<br>(100.0%) | 10<br>(100.0%) | 10<br>(83.3%) | 9<br>(81.8%) | 3<br>(100.0%) | 28<br>(84.8%) | 50<br>(79.4%) | 12<br>(100.0%) | 2<br>(50.0%) | 29<br>(82.9%) | 0  | 13<br>(81.3%) | 11<br>(84.6%) | 204<br>(84.3%) |
| 遅延        | 0             | 0             | 0              | 0             | 1<br>(9.1%)  | 0             | 4<br>(12.1%)  | 6<br>(9.5%)   | 0              | 1<br>(25.0%) | 6<br>(17.1%)  | 0  | 2<br>(12.5%)  | 1<br>(7.7%)   | 21<br>(8.7%)   |
| 中止・消滅     | 3<br>(10.7%)  | 0             | 0              | 2<br>(16.7%)  | 1<br>(9.1%)  | 0             | 1<br>(3.0%)   | 7<br>(11.1%)  | 0              | 1<br>(25.0%) | 0             | 0  | 1<br>(6.3%)   | 1<br>(7.7%)   | 17<br>(7.0%)   |
| 合計        | 28            | 2             | 10             | 12            | 11           | 3             | 33            | 63            | 12             | 4            | 35            | 0  | 16            | 13            | 242            |

図3-4 a 「M/P調査等」分野別(中分類)実現状況(社会開発及び農林水産分野)

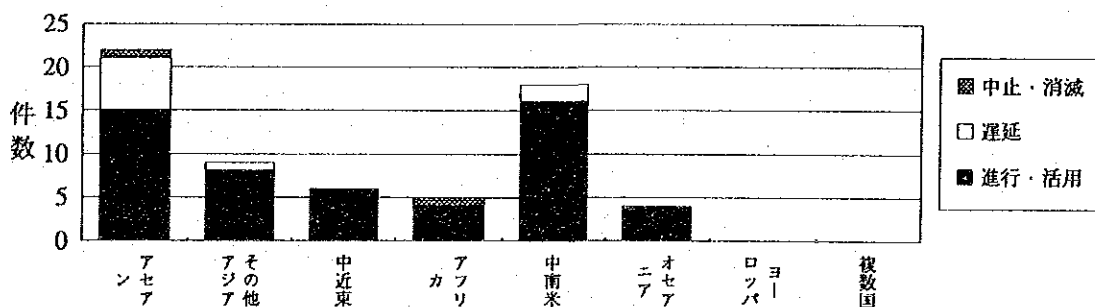

表3—5a 「F/S調査等」終了年度別実現状況（社会開発及び農林水産分野）

| プロジェクトの現況 | 第 1 期 |          |         |         |         | 第 2 期   |         |         |         |         |
|-----------|-------|----------|---------|---------|---------|---------|---------|---------|---------|---------|
|           | 49年度  | 50年度     | 51年度    | 52年度    | 53年度    | 54年度    | 55年度    | 56年度    | 57年度    | 58年度    |
| 実施済・進行中   | 0     | 2        | 9       | 11      | 16      | 9       | 15      | 18      | 28      | 16      |
|           |       | (100.0%) | (81.8%) | (64.7%) | (80.0%) | (45.0%) | (62.5%) | (64.3%) | (68.3%) | (59.3%) |
| 実施済       | 0     | 2        | 6       | 9       | 7       | 6       | 5       | 7       | 8       | 4       |
|           |       | (100.0%) | (66.7%) | (81.8%) | (43.8%) | (66.7%) | (33.3%) | (38.9%) | (28.6%) | (25.0%) |
| 一部実施済     | 0     | 0        | 2       | 1       | 4       | 1       | 5       | 1       | 8       | 3       |
|           |       |          | (22.2%) | (9.1%)  | (25.0%) | (11.1%) | (33.3%) | (5.6%)  | (28.6%) | (18.8%) |
| 実施中       | 0     | 0        | 1       | 1       | 4       | 2       | 4       | 8       | 10      | 9       |
|           |       |          | (11.1%) | (9.1%)  | (25.0%) | (22.2%) | (26.7%) | (44.4%) | (35.7%) | (56.3%) |
| 具体化進行中    | 0     | 0        | 0       | 0       | 1       | 0       | 1       | 2       | 2       | 0       |
|           |       |          |         |         | (6.3%)  |         | (6.7%)  | (11.1%) | (7.1%)  |         |
| 具体化準備中    | 0     | 0        | 0       | 0       | 0       | 1       | 1       | 4       | 5       | 1       |
|           |       |          |         |         |         | (5.0%)  | (4.2%)  | (14.3%) | (12.2%) | (3.7%)  |
| 遅延・中断     | 0     | 0        | 0       | 2       | 1       | 2       | 1       | 4       | 2       | 5       |
|           |       |          |         | (11.8%) | (5.0%)  | (10.0%) | (4.2%)  | (14.3%) | (4.9%)  | (18.5%) |
| 中止・消滅     | 0     | 0        | 2       | 4       | 3       | 8       | 7       | 2       | 6       | 5       |
|           |       |          | (18.2%) | (23.5%) | (15.0%) | (40.0%) | (29.2%) | (7.1%)  | (14.6%) | (18.5%) |
| 合 計       | 0     | 2        | 11      | 17      | 20      | 20      | 24      | 28      | 41      | 27      |
| 事業化率(%)   | 0.0   | 100.0    | 81.8    | 64.7    | 80.0    | 45.0    | 62.5    | 64.3    | 68.3    | 59.3    |

| プロジェクトの現況 | 第 3 期   |         |         |         |         | 第 4 期   |         |         |         |     | 合 計     |
|-----------|---------|---------|---------|---------|---------|---------|---------|---------|---------|-----|---------|
|           | 59年度    | 60年度    | 61年度    | 62年度    | 63年度    | 平成元年度   | 2年度     | 3年度     | 4年度     | 5年度 |         |
| 実施済・進行中   | 26      | 20      | 14      | 21      | 19      | 27      | 21      | 7       | 11      |     | 290     |
|           | (60.5%) | (58.8%) | (50.0%) | (67.7%) | (59.4%) | (54.0%) | (45.7%) | (25.9%) | (29.7%) |     | (56.0%) |
| 実施済       | 7       | 6       | 5       | 3       | 1       | 3       | 2       | 0       | 0       |     | 81      |
|           | (26.9%) | (30.0%) | (35.7%) | (14.3%) | (5.3%)  | (11.1%) | (9.5%)  |         |         |     | (27.9%) |
| 一部実施済     | 6       | 9       | 3       | 6       | 3       | 3       | 0       | 2       | 0       |     | 57      |
|           | (23.1%) | (45.0%) | (21.4%) | (28.6%) | (15.8%) | (11.1%) |         | (28.6%) |         |     | (19.7%) |
| 実施中       | 11      | 5       | 6       | 10      | 9       | 12      | 11      | 2       | 3       |     | 108     |
|           | (42.3%) | (25.0%) | (42.9%) | (47.6%) | (47.4%) | (44.4%) | (52.4%) | (28.6%) | (27.3%) |     | (37.2%) |
| 具体化進行中    | 2       | 0       | 0       | 2       | 6       | 9       | 8       | 3       | 8       |     | 44      |
|           | (7.7%)  |         |         | (9.5%)  | (31.6%) | (33.3%) | (38.1%) | (42.9%) | (72.7%) |     | (15.2%) |
| 具体化準備中    | 5       | 3       | 7       | 5       | 7       | 14      | 22      | 13      | 26      |     | 114     |
|           | (11.6%) | (8.8%)  | (25.0%) | (16.1%) | (21.9%) | (28.0%) | (47.8%) | (48.1%) | (70.3%) |     | (22.0%) |
| 遅延・中断     | 8       | 6       | 5       | 3       | 5       | 9       | 2       | 7       | 0       |     | 62      |
|           | (18.6%) | (17.6%) | (17.9%) | (9.7%)  | (15.6%) | (18.0%) | (4.3%)  | (25.9%) |         |     | (12.0%) |
| 中止・消滅     | 4       | 5       | 2       | 2       | 1       | 0       | 1       | 0       | 0       |     | 52      |
|           | (9.3%)  | (14.7%) | (7.1%)  | (6.5%)  | (3.1%)  |         | (2.2%)  |         |         |     | (10.0%) |
| 合 計       | 43      | 34      | 28      | 31      | 32      | 50      | 46      | 27      | 37      |     | 518     |
| 事業化率(%)   | 60.5    | 58.8    | 50.0    | 67.7    | 59.4    | 54.0    | 45.7    | 25.9    | 29.7    |     | 56.0    |

图3-5 a 「P/S調査等」終了年度別实现状況 (社会開発及び農林水産分野)

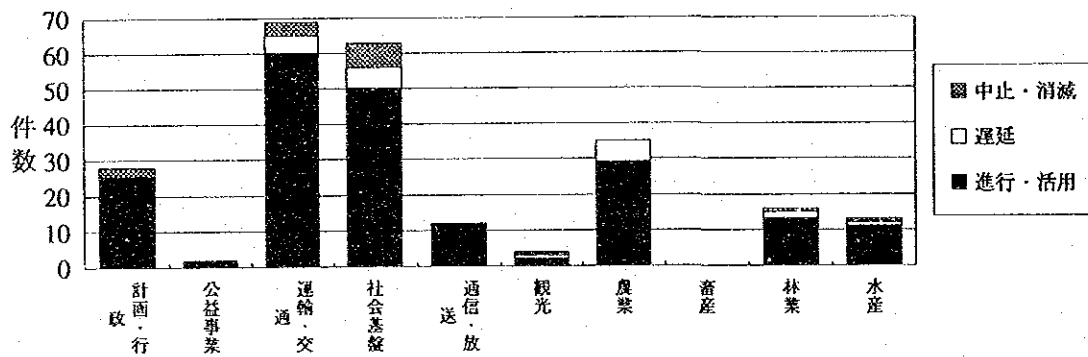

表3-5b 「F/S調査等」終了年度別実現状況（社会開発分野）

| プロジェクトの現況 | 第 1 期 |          |         |         |         | 第 2 期   |         |         |         |         |
|-----------|-------|----------|---------|---------|---------|---------|---------|---------|---------|---------|
|           | 49年度  | 50年度     | 51年度    | 52年度    | 53年度    | 54年度    | 55年度    | 56年度    | 57年度    | 58年度    |
| 実施済・進行中   | 0     | 2        | 6       | 9       | 13      | 5       | 12      | 11      | 16      | 14      |
|           |       | (100.0%) | (85.7%) | (81.8%) | (76.5%) | (41.7%) | (63.2%) | (55.0%) | (64.0%) | (77.8%) |
| 実施済       | 0     | 2        | 4       | 7       | 7       | 3       | 5       | 4       | 5       | 3       |
|           |       | (100.0%) | (66.7%) | (77.8%) | (53.8%) | (60.0%) | (41.7%) | (36.4%) | (31.3%) | (21.4%) |
| 一部実施済     | 0     | 0        | 1       | 1       | 4       | 1       | 3       | 1       | 5       | 2       |
|           |       |          | (16.7%) | (11.1%) | (30.8%) | (20.0%) | (25.0%) | (9.1%)  | (31.3%) | (14.3%) |
| 実施中       | 0     | 0        | 1       | 1       | 2       | 1       | 3       | 5       | 4       | 9       |
|           |       |          | (16.7%) | (11.1%) | (15.4%) | (20.0%) | (25.0%) | (45.5%) | (25.0%) | (64.3%) |
| 具体化進行中    | 0     | 0        | 0       | 0       | 0       | 0       | 1       | 1       | 2       | 0       |
|           |       |          |         |         |         |         | (8.3%)  | (9.1%)  | (12.5%) |         |
| 具体化準備中    | 0     | 0        | 0       | 0       | 0       | 1       | 1       | 4       | 4       | 0       |
|           |       |          |         |         |         | (8.3%)  | (5.3%)  | (20.0%) | (16.0%) |         |
| 遅延・中断     | 0     | 0        | 0       | 0       | 1       | 0       | 0       | 3       | 0       | 1       |
|           |       |          |         |         | (5.9%)  |         |         | (15.0%) |         | (5.6%)  |
| 中止・消滅     | 0     | 0        | 1       | 2       | 3       | 6       | 6       | 2       | 5       | 3       |
|           |       |          | (14.3%) | (18.2%) | (17.6%) | (50.0%) | (31.6%) | (10.0%) | (20.0%) | (16.7%) |
| 合 計       | 0     | 2        | 7       | 11      | 17      | 12      | 19      | 20      | 25      | 18      |
| 事業化率(%)   | 0.0   | 100.0    | 85.7    | 81.8    | 76.5    | 41.7    | 63.2    | 55.0    | 64.0    | 77.8    |

| プロジェクトの現況 | 第 3 期   |         |         |         |         | 第 4 期   |         |         |         |     | 合 計     |
|-----------|---------|---------|---------|---------|---------|---------|---------|---------|---------|-----|---------|
|           | 59年度    | 60年度    | 61年度    | 62年度    | 63年度    | 平成元年度   | 2年度     | 3年度     | 4年度     | 5年度 |         |
| 実施済・進行中   | 19      | 16      | 8       | 17      | 15      | 21      | 12      | 6       | 8       |     | 210     |
|           | (61.3%) | (66.7%) | (42.1%) | (63.0%) | (75.0%) | (56.8%) | (44.4%) | (35.3%) | (29.6%) |     | (58.3%) |
| 実施済       | 6       | 3       | 2       | 3       | 0       | 1       | 2       | 0       | 0       |     | 57      |
|           | (31.6%) | (18.8%) | (25.0%) | (17.6%) |         | (4.8%)  | (16.7%) |         |         |     | (27.1%) |
| 一部実施済     | 4       | 8       | 1       | 4       | 3       | 3       | 0       | 2       | 0       |     | 43      |
|           | (21.1%) | (50.0%) | (12.5%) | (23.5%) | (20.0%) | (14.3%) |         | (33.3%) |         |     | (20.5%) |
| 実施中       | 8       | 5       | 5       | 8       | 7       | 9       | 6       | 2       | 1       |     | 77      |
|           | (42.1%) | (31.3%) | (62.5%) | (47.1%) | (46.7%) | (42.9%) | (50.0%) | (33.3%) | (12.5%) |     | (36.7%) |
| 具体化進行中    | 1       | 0       | 0       | 2       | 5       | 8       | 4       | 2       | 7       |     | 33      |
|           | (5.3%)  |         |         | (11.8%) | (33.3%) | (38.1%) | (33.3%) | (33.3%) | (87.5%) |     | (15.7%) |
| 具体化準備中    | 1       | 2       | 4       | 5       | 3       | 8       | 14      | 7       | 19      |     | 73      |
|           | (3.2%)  | (8.3%)  | (21.1%) | (18.5%) | (15.0%) | (21.6%) | (51.9%) | (41.2%) | (70.4%) |     | (20.3%) |
| 遅延・中断     | 7       | 2       | 5       | 3       | 2       | 8       | 0       | 4       | 0       |     | 36      |
|           | (22.6%) | (8.3%)  | (26.3%) | (11.1%) | (10.0%) | (21.6%) |         | (23.5%) |         |     | (10.0%) |
| 中止・消滅     | 4       | 4       | 2       | 2       | 0       | 0       | 1       | 0       | 0       |     | 41      |
|           | (12.9%) | (16.7%) | (10.5%) | (7.4%)  |         |         | (3.7%)  |         |         |     | (11.4%) |
| 合 計       | 31      | 24      | 19      | 27      | 20      | 37      | 27      | 17      | 27      |     | 360     |
| 事業化率(%)   | 61.3    | 66.7    | 42.1    | 63.0    | 75.0    | 56.8    | 44.4    | 35.3    | 29.6    |     | 58.3    |

图3-5b 「F/S調査等」終了年度別実現状況(社会関係分野)

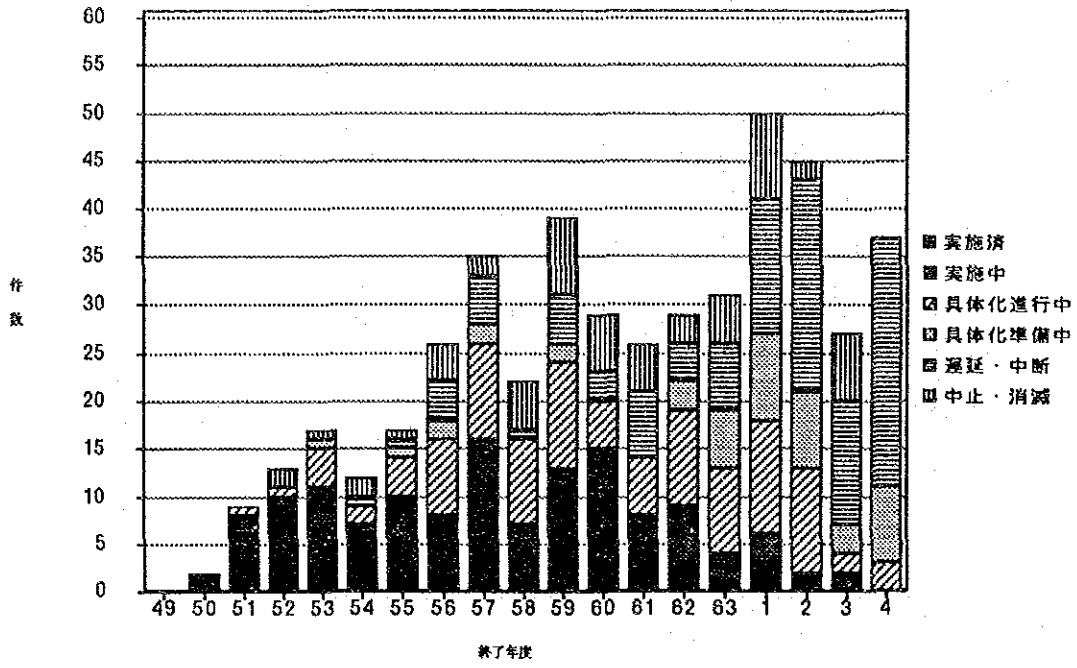

表3-5c 「F/S調査等」終了年度別実現状況（農林水産分野）

| プロジェクトの現況 | 第 1 期 |      |              |               |               | 第 2 期        |              |              |               |              |
|-----------|-------|------|--------------|---------------|---------------|--------------|--------------|--------------|---------------|--------------|
|           | 49年度  | 50年度 | 51年度         | 52年度          | 53年度          | 54年度         | 55年度         | 56年度         | 57年度          | 58年度         |
| 実施済・進行中   | 0     | 0    | 3<br>(75.0%) | 2<br>(33.3%)  | 3<br>(100.0%) | 4<br>(50.0%) | 3<br>(60.0%) | 7<br>(87.5%) | 12<br>(75.0%) | 2<br>(22.2%) |
| 実施済       | 0     | 0    | 2<br>(66.7%) | 2<br>(100.0%) | 0             | 3<br>(75.0%) | 0            | 3<br>(42.9%) | 3<br>(25.0%)  | 1<br>(50.0%) |
| 一部実施済     | 0     | 0    | 1<br>(33.3%) | 0             | 0             | 0            | 2<br>(66.7%) | 0            | 3<br>(25.0%)  | 1<br>(50.0%) |
| 実施中       | 0     | 0    | 0            | 0             | 2<br>(66.7%)  | 1<br>(25.0%) | 1<br>(33.3%) | 3<br>(42.9%) | 6<br>(50.0%)  | 0            |
| 具体化進行中    | 0     | 0    | 0            | 0             | 1<br>(33.3%)  | 0            | 0            | 1<br>(14.3%) | 0             | 0            |
| 具体化準備中    | 0     | 0    | 0            | 0             | 0             | 0            | 0            | 0            | 1<br>(6.3%)   | 1<br>(11.1%) |
| 遅延・中断     | 0     | 0    | 0            | 2<br>(33.3%)  | 0             | 2<br>(25.0%) | 1<br>(20.0%) | 1<br>(12.5%) | 2<br>(12.5%)  | 4<br>(44.4%) |
| 中止・消滅     | 0     | 0    | 1<br>(25.0%) | 2<br>(33.3%)  | 0             | 2<br>(25.0%) | 1<br>(20.0%) | 0            | 1<br>(6.3%)   | 2<br>(22.2%) |
| 合 計       | 0     | 0    | 4            | 6             | 3             | 8            | 5            | 8            | 16            | 9            |
| 事業化率(%)   | 0.0   | 0.0  | 75.0         | 33.3          | 100.0         | 50.0         | 60.0         | 87.5         | 75.0          | 22.2         |

| プロジェクトの現況 | 第 3 期        |              |              |               |              | 第 4 期        |              |               |              |     | 合 計           |
|-----------|--------------|--------------|--------------|---------------|--------------|--------------|--------------|---------------|--------------|-----|---------------|
|           | 59年度         | 60年度         | 61年度         | 62年度          | 63年度         | 平成元年度        | 2年度          | 3年度           | 4年度          | 5年度 |               |
| 実施済・進行中   | 7<br>(58.3%) | 4<br>(40.0%) | 6<br>(66.7%) | 4<br>(100.0%) | 4<br>(33.3%) | 6<br>(46.2%) | 9<br>(47.4%) | 1<br>(10.0%)  | 3<br>(30.0%) |     | 80<br>(50.6%) |
| 実施済       | 1<br>(14.3%) | 3<br>(75.0%) | 3<br>(50.0%) | 0             | 1<br>(25.0%) | 2<br>(33.3%) | 0            | 0             | 0            |     | 24<br>(30.0%) |
| 一部実施済     | 2<br>(28.6%) | 1<br>(25.0%) | 2<br>(33.3%) | 2<br>(50.0%)  | 0            | 0            | 0            | 0             | 0            |     | 14<br>(17.5%) |
| 実施中       | 3<br>(42.9%) | 0            | 1<br>(16.7%) | 2<br>(50.0%)  | 2<br>(50.0%) | 3<br>(50.0%) | 5<br>(55.6%) | 0             | 2<br>(66.7%) |     | 31<br>(38.8%) |
| 具体化進行中    | 1<br>(14.3%) | 0            | 0            | 0             | 1<br>(25.0%) | 1<br>(16.7%) | 4<br>(44.4%) | 1<br>(100.0%) | 1<br>(33.3%) |     | 11<br>(13.8%) |
| 具体化準備中    | 4<br>(33.3%) | 1<br>(10.0%) | 3<br>(33.3%) | 0             | 4<br>(33.3%) | 6<br>(46.2%) | 8<br>(42.1%) | 6<br>(60.0%)  | 7<br>(70.0%) |     | 41<br>(25.9%) |
| 遅延・中断     | 1<br>(8.3%)  | 4<br>(40.0%) | 0            | 0             | 3<br>(25.0%) | 1<br>(7.7%)  | 2<br>(10.5%) | 3<br>(30.0%)  | 0            |     | 26<br>(16.5%) |
| 中止・消滅     | 0            | 1<br>(10.0%) | 0            | 0             | 1<br>(8.3%)  | 0            | 0            | 0             | 0            |     | 11<br>(7.0%)  |
| 合 計       | 12           | 10           | 9            | 4             | 12           | 13           | 19           | 10            | 10           |     | 158           |
| 事業化率(%)   | 58.3         | 40.0         | 66.7         | 100.0         | 33.3         | 46.2         | 47.4         | 10.0          | 30.0         |     | 50.6          |

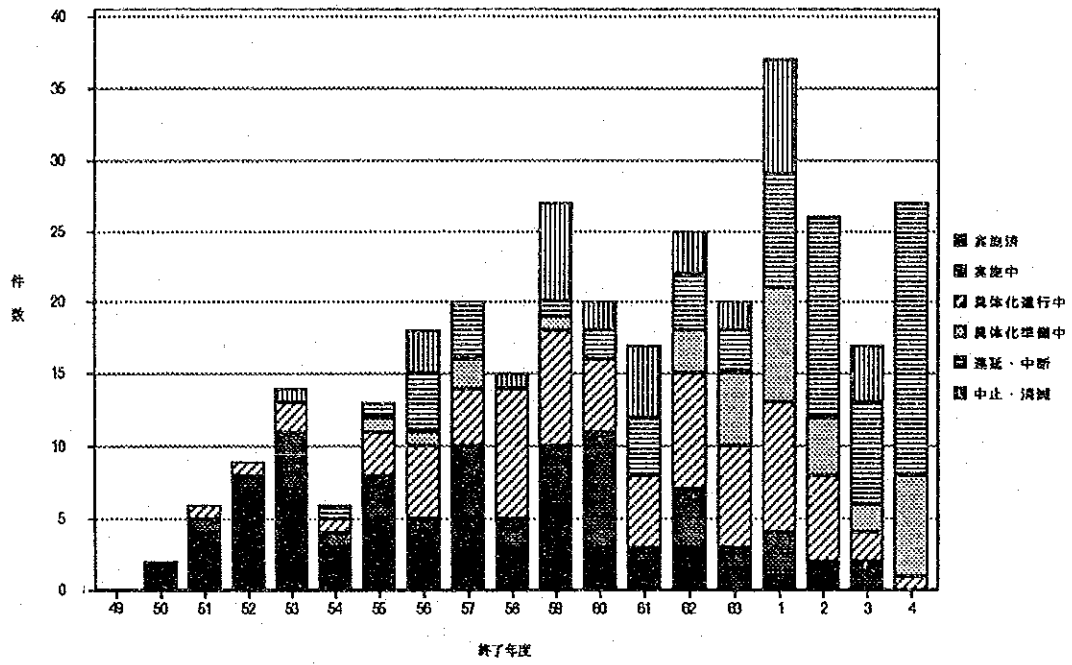

図3-5c [F/S調査等] 終了年度別実施状況 (農林水産分野)



表3—6 a 「F/S調査等」調査種類別実現状況（社会開発及び農林水産分野）

| プロジェクトの現況 | M/P+F/S    | F/S         | D/D        | 合計          |
|-----------|------------|-------------|------------|-------------|
| 実施済・進行中   | 66 (55.9%) | 214 (55.4%) | 10 (71.4%) | 290 (56.0%) |
| 実施済       | 4 (6.1%)   | 71 (33.2%)  | 6 (60.0%)  | 81 (27.9%)  |
| 一部実施済     | 20 (30.3%) | 36 (16.8%)  | 1 (10.0%)  | 57 (19.7%)  |
| 実施中       | 23 (34.8%) | 84 (39.3%)  | 1 (10.0%)  | 108 (37.2%) |
| 具体化進行中    | 19 (28.8%) | 23 (10.7%)  | 2 (20.0%)  | 44 (15.2%)  |
| 具体化準備中    | 36 (30.5%) | 76 (19.7%)  | 2 (14.3%)  | 114 (22.0%) |
| 遅延・中断     | 12 (10.2%) | 49 (12.7%)  | 1 (7.1%)   | 62 (12.0%)  |
| 中止・消滅     | 4 (3.4%)   | 47 (12.2%)  | 1 (7.1%)   | 52 (10.0%)  |
| 合計        | 118        | 386         | 14         | 518         |

図3—6 a 「F/S調査等」調査種類別実現状況（社会開発及び農林水産分野）

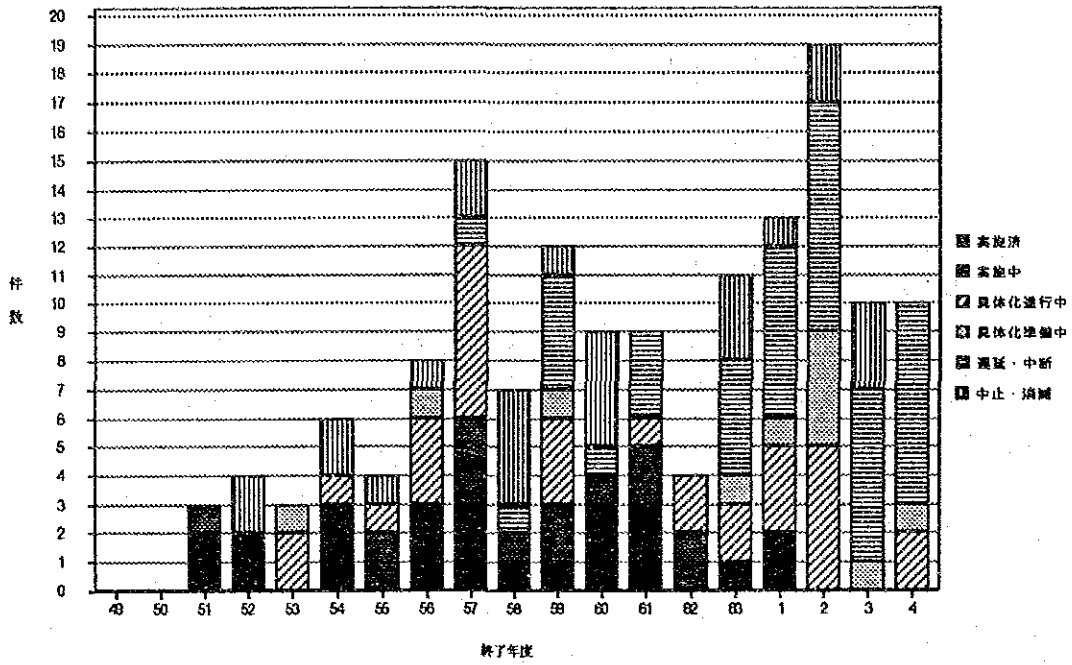

表3-6b 「F/S調査等」調査種類別実現状況（社会開発分野）

| プロジェクトの現状 | M/P+F/S    | F/S         | D/D       | 合計          |
|-----------|------------|-------------|-----------|-------------|
| 実施済・進行中   | 62 (62.0%) | 140 (56.5%) | 8 (66.7%) | 210 (58.3%) |
| 実施済       | 3 (4.8%)   | 50 (35.7%)  | 4 (50.0%) | 57 (27.1%)  |
| 一部実施済     | 20 (32.3%) | 22 (15.7%)  | 1 (12.5%) | 43 (20.5%)  |
| 実施中       | 21 (33.9%) | 55 (39.3%)  | 1 (12.5%) | 77 (36.7%)  |
| 具体化進行中    | 18 (29.0%) | 13 (9.3%)   | 2 (25.0%) | 33 (15.7%)  |
| 具体化準備中    | 25 (25.0%) | 46 (18.5%)  | 2 (16.7%) | 73 (20.3%)  |
| 遅延・中断     | 9 (9.0%)   | 26 (10.5%)  | 1 (8.3%)  | 36 (10.0%)  |
| 中止・消滅     | 4 (4.0%)   | 36 (14.5%)  | 1 (8.3%)  | 41 (11.4%)  |
| 合計        | 100        | 248         | 12        | 360         |

図3-6b 「F/S調査等」調査種類別実現状況（社会開発分野）

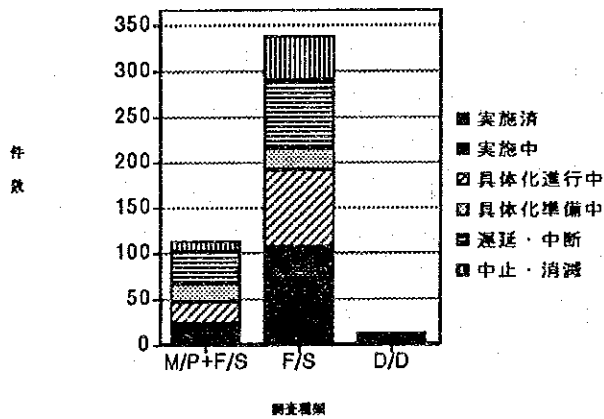

表3-6c 「F/S調査等」調査種類別実現状況（農林水産分野）

| プロジェクトの現況 | M/P+F/S    | F/S        | D/D        | 合計         |
|-----------|------------|------------|------------|------------|
| 実施済・進行中   | 4 (22.2%)  | 74 (53.6%) | 2 (100.0%) | 80 (50.6%) |
| 実施済       | 1 (25.0%)  | 21 (28.4%) | 2 (100.0%) | 24 (30.0%) |
| 一部実施済     | 0          | 14 (18.9%) | 0          | 14 (17.5%) |
| 実施中       | 2 (50.0%)  | 29 (39.2%) | 0          | 31 (38.8%) |
| 具体化進行中    | 1 (25.0%)  | 10 (13.5%) | 0          | 11 (13.8%) |
| 具体化準備中    | 11 (61.1%) | 30 (21.7%) | 0          | 41 (25.9%) |
| 遅延・中断     | 3 (16.7%)  | 23 (16.7%) | 0          | 26 (16.5%) |
| 中止・消滅     | 0          | 11 (8.0%)  | 0          | 11 (7.0%)  |
| 合計        | 18         | 138        | 2          | 158        |

図3-6c 「F/S調査等」調査種類別実現状況（農林水産分野）

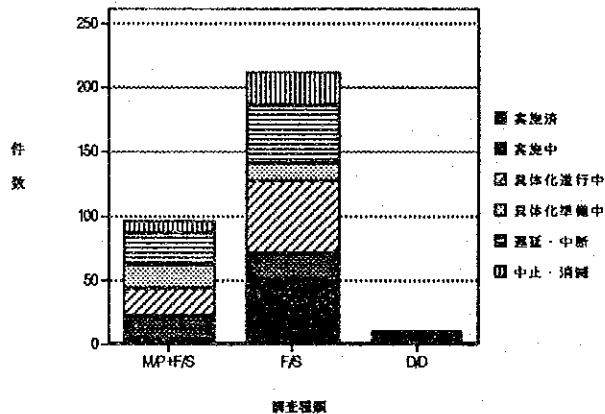

表3-7 a 「F/S調査等」地域別実現状況（社会開発及び農林水産分野）

| プロジェクトの現況 | アジア            |               |                | 中近東           | アフリカ          | 中南米           | オセアニア        | ヨーロッパ | 複数国           | 合計             |
|-----------|----------------|---------------|----------------|---------------|---------------|---------------|--------------|-------|---------------|----------------|
|           | ASEAN6ヶ国       | その他アジア        | 計              |               |               |               |              |       |               |                |
| 実施済・進行中   | 150<br>(63.8%) | 60<br>(61.9%) | 210<br>(63.3%) | 27<br>(55.1%) | 23<br>(43.4%) | 28<br>(37.3%) | 2<br>(25.0%) | 0     | 0             | 290<br>(56.0%) |
| 実施済       | 35<br>(23.3%)  | 13<br>(21.7%) | 48<br>(22.9%)  | 12<br>(44.4%) | 11<br>(47.8%) | 9<br>(32.1%)  | 1<br>(50.0%) | 0     | 0             | 81<br>(27.9%)  |
| 一部実施済     | 31<br>(20.7%)  | 12<br>(20.0%) | 43<br>(20.5%)  | 3<br>(11.1%)  | 5<br>(21.7%)  | 6<br>(21.4%)  | 0            | 0     | 0             | 57<br>(19.7%)  |
| 実施中       | 58<br>(38.7%)  | 25<br>(41.7%) | 83<br>(39.5%)  | 11<br>(40.7%) | 6<br>(26.1%)  | 7<br>(25.0%)  | 1<br>(50.0%) | 0     | 0             | 108<br>(37.2%) |
| 具体化進行中    | 26<br>(17.3%)  | 10<br>(16.7%) | 36<br>(17.1%)  | 1<br>(3.7%)   | 1<br>(4.3%)   | 6<br>(21.4%)  | 0            | 0     | 0             | 44<br>(15.2%)  |
| 具体化準備中    | 41<br>(17.4%)  | 25<br>(25.8%) | 66<br>(19.9%)  | 12<br>(24.5%) | 12<br>(22.6%) | 22<br>(29.3%) | 2<br>(25.0%) | 0     | 0             | 114<br>(22.0%) |
| 遅延・中断     | 22<br>(9.4%)   | 10<br>(10.3%) | 32<br>(9.6%)   | 5<br>(10.2%)  | 8<br>(15.1%)  | 14<br>(18.7%) | 3<br>(37.5%) | 0     | 0             | 62<br>(12.0%)  |
| 中止・消滅     | 22<br>(9.4%)   | 2<br>(2.1%)   | 24<br>(7.2%)   | 5<br>(10.2%)  | 10<br>(18.9%) | 11<br>(14.7%) | 1<br>(12.5%) | 0     | 1<br>(100.0%) | 52<br>(10.0%)  |
| 合計        | 235            | 97            | 332            | 49            | 53            | 75            | 8            | 0     | 1             | 518            |

図3-7 a 「F/S調査等」地域別実現状況（社会開発及び農林水産分野）

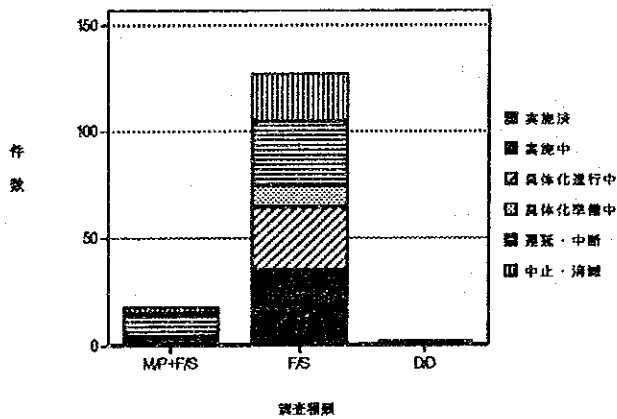

表3-7b 「F/S調査等」地域別実現状況 (社会開発分野)

| プロジェクトの現状 | アジア            |               |                | 中近東           | アフリカ          | 中南米           | オセアニア        | ヨーロッパ | 複数国           | 合計             |
|-----------|----------------|---------------|----------------|---------------|---------------|---------------|--------------|-------|---------------|----------------|
|           | アセアン6カ国        | その他アジア        | 計              |               |               |               |              |       |               |                |
| 実施済・進行中   | 119<br>(67.6%) | 43<br>(66.2%) | 162<br>(67.2%) | 17<br>(56.7%) | 14<br>(42.4%) | 15<br>(31.3%) | 2<br>(28.6%) | 0     | 0             | 210<br>(58.3%) |
| 実施済       | 27<br>(22.7%)  | 8<br>(18.6%)  | 35<br>(21.6%)  | 8<br>(47.1%)  | 6<br>(42.9%)  | 7<br>(46.7%)  | 1<br>(50.0%) | 0     | 0             | 57<br>(27.1%)  |
| 一部実施済     | 26<br>(21.8%)  | 10<br>(23.3%) | 36<br>(22.2%)  | 2<br>(11.8%)  | 2<br>(14.3%)  | 3<br>(20.0%)  | 0            | 0     | 0             | 43<br>(20.5%)  |
| 実施中       | 45<br>(37.8%)  | 17<br>(39.5%) | 62<br>(38.3%)  | 6<br>(35.3%)  | 5<br>(35.7%)  | 3<br>(20.0%)  | 1<br>(50.0%) | 0     | 0             | 77<br>(36.7%)  |
| 具体化進行中    | 21<br>(17.6%)  | 8<br>(18.6%)  | 29<br>(17.9%)  | 1<br>(5.9%)   | 1<br>(7.1%)   | 2<br>(13.3%)  | 0            | 0     | 0             | 33<br>(15.7%)  |
| 具体化準備中    | 28<br>(15.9%)  | 16<br>(24.6%) | 44<br>(18.3%)  | 7<br>(23.3%)  | 7<br>(21.2%)  | 13<br>(27.1%) | 2<br>(28.6%) | 0     | 0             | 73<br>(20.3%)  |
| 遅延・中断     | 11<br>(6.3%)   | 6<br>(9.2%)   | 17<br>(7.1%)   | 3<br>(10.0%)  | 4<br>(12.1%)  | 10<br>(20.8%) | 2<br>(28.6%) | 0     | 0             | 36<br>(10.0%)  |
| 中止・消滅     | 18<br>(10.2%)  | 0             | 18<br>(7.5%)   | 3<br>(10.0%)  | 8<br>(24.2%)  | 10<br>(20.8%) | 1<br>(14.3%) | 0     | 1<br>(100.0%) | 41<br>(11.4%)  |
| 合計        | 176            | 65            | 241            | 30            | 33            | 48            | 7            | 0     | 1             | 360            |

図3-7b 「F/S調査等」地域別実現状況 (社会開発分野)

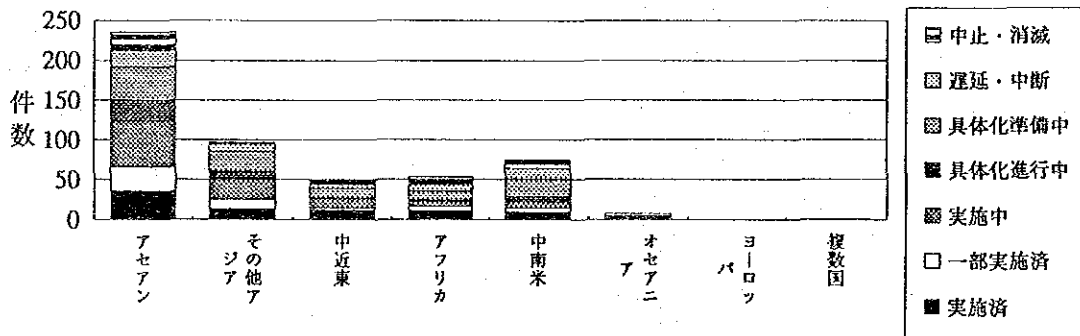

表3-7c 「F/S調査等」地域別実現状況（農林水産分野）

| プロジェクトの現況 | アジア           |               |               | 中近東           | アフリカ         | 中南米           | オセアニア         | ヨーロッパ | 複数国 | 合計            |
|-----------|---------------|---------------|---------------|---------------|--------------|---------------|---------------|-------|-----|---------------|
|           | ASEAN6カ国      | その他アジア        | 計             |               |              |               |               |       |     |               |
| 実施済・進行中   | 31<br>(52.5%) | 17<br>(53.1%) | 48<br>(52.7%) | 10<br>(52.6%) | 9<br>(45.0%) | 13<br>(48.1%) | 0             | 0     | 0   | 80<br>(50.6%) |
| 実施済       | 8<br>(25.8%)  | 5<br>(29.4%)  | 13<br>(27.1%) | 4<br>(40.0%)  | 5<br>(55.6%) | 2<br>(15.4%)  | 0             | 0     | 0   | 24<br>(30.0%) |
| 一部実施済     | 5<br>(16.1%)  | 2<br>(11.8%)  | 7<br>(14.6%)  | 1<br>(10.0%)  | 3<br>(33.3%) | 3<br>(23.1%)  | 0             | 0     | 0   | 14<br>(17.5%) |
| 実施中       | 13<br>(41.9%) | 8<br>(47.1%)  | 21<br>(43.8%) | 5<br>(50.0%)  | 1<br>(11.1%) | 4<br>(30.8%)  | 0             | 0     | 0   | 31<br>(38.8%) |
| 具体化進行中    | 5<br>(16.1%)  | 2<br>(11.8%)  | 7<br>(14.6%)  | 0             | 0            | 4<br>(30.8%)  | 0             | 0     | 0   | 11<br>(13.8%) |
| 具体化準備中    | 13<br>(22.0%) | 9<br>(28.1%)  | 22<br>(24.2%) | 5<br>(26.3%)  | 5<br>(25.0%) | 9<br>(33.3%)  | 0             | 0     | 0   | 41<br>(25.9%) |
| 遅延・中断     | 11<br>(18.6%) | 4<br>(12.5%)  | 15<br>(16.5%) | 2<br>(10.5%)  | 4<br>(20.0%) | 4<br>(14.8%)  | 1<br>(100.0%) | 0     | 0   | 26<br>(16.5%) |
| 中止・消滅     | 4<br>(6.8%)   | 2<br>(6.3%)   | 6<br>(6.6%)   | 2<br>(10.5%)  | 2<br>(10.0%) | 1<br>(3.7%)   | 0             | 0     | 0   | 11<br>(7.0%)  |
| 合計        | 59            | 32            | 91            | 19            | 20           | 27            | 1             | 0     | 0   | 158           |

図3-7c 「F/S調査等」地域別実現状況（農林水産分野）

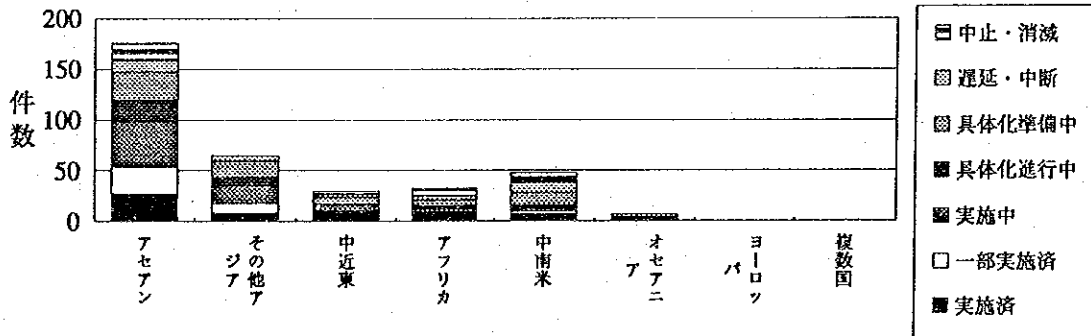

表3-8a 「F/S調査等」分野別(中分類)実現状況(社会開発及び農林水産分野)

| プロジェクトの別 | 計画<br>行政     | 公共・公益事業       |               |               |               |               |               |               |               | 商業           | 農林水産          |              |               |               | 合計             |
|----------|--------------|---------------|---------------|---------------|---------------|---------------|---------------|---------------|---------------|--------------|---------------|--------------|---------------|---------------|----------------|
|          |              | 公益<br>事業      | 運輸・交通         |               |               |               |               | 社会<br>基盤      | 通信<br>放送      | 観光           | 農業            | 畜産           | 林産            | 水産            |                |
|          |              |               | 道路            | 鉄道            | 港湾            | 航空<br>空港      | その他           |               |               |              |               |              |               |               |                |
| 実施済・進行中  | 2<br>(66.7%) | 31<br>(67.4%) | 40<br>(62.5%) | 16<br>(51.6%) | 26<br>(54.2%) | 12<br>(50.0%) | 13<br>(40.6%) | 33<br>(54.1%) | 33<br>(71.7%) | 4<br>(80.0%) | 77<br>(52.4%) | 0            | 2<br>(50.0%)  | 1<br>(20.0%)  | 290<br>(56.0%) |
| 実施済      | 1<br>(50.0%) | 5<br>(16.1%)  | 9<br>(22.5%)  | 3<br>(18.8%)  | 8<br>(30.8%)  | 1<br>(8.3%)   | 5<br>(38.5%)  | 7<br>(21.2%)  | 17<br>(51.5%) | 1<br>(25.0%) | 23<br>(29.9%) | 0            | 0             | 1<br>(100.0%) | 81<br>(27.9%)  |
| 一部実施済    | 0            | 10<br>(32.3%) | 3<br>(7.5%)   | 6<br>(37.5%)  | 4<br>(15.4%)  | 2<br>(16.7%)  | 3<br>(23.1%)  | 8<br>(24.2%)  | 7<br>(21.2%)  | 0            | 14<br>(18.2%) | 0            | 0             | 0             | 57<br>(19.7%)  |
| 実施中      | 1<br>(50.0%) | 7<br>(22.6%)  | 22<br>(55.0%) | 7<br>(43.8%)  | 12<br>(46.2%) | 5<br>(41.7%)  | 1<br>(7.7%)   | 13<br>(39.4%) | 7<br>(21.2%)  | 2<br>(50.0%) | 29<br>(37.7%) | 0            | 2<br>(100.0%) | 0             | 108<br>(37.2%) |
| 具体化進行中   | 0            | 9<br>(29.0%)  | 6<br>(15.0%)  | 0             | 2<br>(7.7%)   | 4<br>(33.3%)  | 4<br>(30.8%)  | 5<br>(15.2%)  | 2<br>(6.1%)   | 1<br>(25.0%) | 11<br>(14.3%) | 0            | 0             | 0             | 44<br>(15.2%)  |
| 具体化準備中   | 1<br>(33.3%) | 11<br>(23.9%) | 14<br>(21.9%) | 4<br>(12.9%)  | 10<br>(20.8%) | 7<br>(29.2%)  | 6<br>(18.8%)  | 15<br>(24.6%) | 5<br>(10.9%)  | 0            | 36<br>(24.5%) | 1<br>(50.0%) | 2<br>(50.0%)  | 2<br>(40.0%)  | 114<br>(22.0%) |
| 遅延・中断    | 0            | 2<br>(4.3%)   | 3<br>(4.7%)   | 6<br>(19.4%)  | 4<br>(8.3%)   | 4<br>(16.7%)  | 7<br>(21.9%)  | 6<br>(9.8%)   | 4<br>(8.7%)   | 0            | 25<br>(17.0%) | 0            | 0             | 1<br>(20.0%)  | 62<br>(12.0%)  |
| 中止・消滅    | 0            | 2<br>(4.3%)   | 7<br>(10.9%)  | 5<br>(16.1%)  | 8<br>(16.7%)  | 1<br>(4.2%)   | 6<br>(18.8%)  | 7<br>(11.5%)  | 4<br>(8.7%)   | 1<br>(20.0%) | 9<br>(6.1%)   | 1<br>(50.0%) | 0             | 1<br>(20.0%)  | 52<br>(10.0%)  |
| 合計       | 3            | 46            | 64            | 31            | 48            | 24            | 32            | 61            | 46            | 5            | 147           | 2            | 4             | 5             | 518            |

図3-8a 「F/S調査等」分野別(中分類)実現状況(社会開発及び農林水産分野)



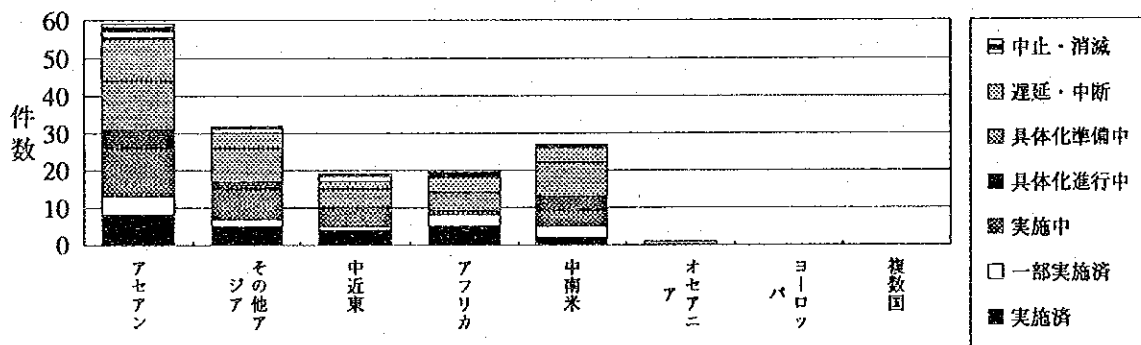

表3—9 a 「F/S調査等」の実現状況（社会開発及び農林水産分野）

| 実 現 状 況   | 第 1 期 |       | 第 2 期 |       | 第 3 期 |       | 第 4 期 |       | 合 計 |       |
|-----------|-------|-------|-------|-------|-------|-------|-------|-------|-----|-------|
|           | 件 数   | %     | 件 数   | %     | 件 数   | %     | 件 数   | %     | 件 数 | %     |
| F/S調査     |       |       |       |       |       |       |       |       |     |       |
| 実施済・進行中   | 28    | 70.0  | 56    | 56.0  | 58    | 50.4  | 37    | 38.9  | 179 | 51.1  |
| 実 施 済     | 22    | 55.0  | 26    | 26.0  | 18    | 15.7  | 5     | 5.3   | 71  | 20.3  |
| 実 施 中     | 5     | 12.5  | 28    | 28.0  | 33    | 28.7  | 18    | 18.9  | 84  | 24.0  |
| 具体化進行中    | 1     | 2.5   | 2     | 2.0   | 7     | 6.1   | 14    | 14.7  | 24  | 6.9   |
| 具体化準備中    | 0     | 0.0   | 9     | 9.0   | 22    | 19.1  | 44    | 46.3  | 75  | 21.4  |
| 遅延・中断     | 3     | 7.5   | 11    | 11.0  | 22    | 19.1  | 13    | 13.7  | 49  | 14.0  |
| 中止・消滅     | 9     | 22.5  | 24    | 24.0  | 13    | 11.3  | 1     | 1.1   | 47  | 13.4  |
| 合 計       | 40    | 100.0 | 100   | 100.0 | 115   | 100.0 | 95    | 100.0 | 350 | 100.0 |
| M/P+F/S調査 |       |       |       |       |       |       |       |       |     |       |
| 実施済・進行中   | 1     | 100.0 | 10    | 55.6  | 14    | 60.9  | 21    | 37.5  | 46  | 46.9  |
| 実 施 済     | 0     | 0.0   | 2     | 11.1  | 2     | 8.7   | 0     | 0.0   | 4   | 4.1   |
| 実 施 中     | 1     | 100.0 | 5     | 27.8  | 8     | 34.8  | 9     | 16.1  | 23  | 23.5  |
| 具体化進行中    | 0     | 0.0   | 3     | 16.7  | 4     | 17.4  | 12    | 21.4  | 19  | 19.4  |
| 具体化準備中    | 0     | 0.0   | 2     | 11.1  | 3     | 13.0  | 31    | 55.4  | 36  | 36.7  |
| 遅延・中断     | 0     | 0.0   | 3     | 16.7  | 5     | 21.7  | 4     | 7.1   | 12  | 12.2  |
| 中止・消滅     | 0     | 0.0   | 3     | 16.7  | 1     | 4.3   | 0     | 0.0   | 4   | 4.1   |
| 合 計       | 1     | 100.0 | 18    | 100.0 | 23    | 100.0 | 56    | 100.0 | 98  | 100.0 |
| D/D調査     |       |       |       |       |       |       |       |       |     |       |
| 実施済・進行中   | 2     | 100.0 | 2     | 50.0  | 2     | 66.7  | 3     | 75.0  | 9   | 69.2  |
| 実 施 済     | 2     | 100.0 | 2     | 50.0  | 2     | 66.7  | 0     | 0.0   | 6   | 46.2  |
| 実 施 中     | 0     | 0.0   | 0     | 0.0   | 0     | 0.0   | 1     | 25.0  | 1   | 7.7   |
| 具体化進行中    | 0     | 0.0   | 0     | 0.0   | 0     | 0.0   | 2     | 50.0  | 2   | 15.4  |
| 具体化準備中    | 0     | 0.0   | 1     | 25.0  | 1     | 33.3  | 0     | 0.0   | 2   | 15.4  |
| 遅延・中断     | 0     | 0.0   | 0     | 0.0   | 0     | 0.0   | 1     | 25.0  | 1   | 7.7   |
| 中止・消滅     | 0     | 0.0   | 1     | 25.0  | 0     | 0.0   | 0     | 0.0   | 1   | 7.7   |
| 合 計       | 2     | 100.0 | 4     | 100.0 | 3     | 100.0 | 4     | 100.0 | 13  | 100.0 |
| 「F/S調査等」計 |       |       |       |       |       |       |       |       |     |       |
| 実施済・進行中   | 31    | 72.1  | 68    | 55.7  | 74    | 52.5  | 61    | 39.4  | 234 | 50.8  |
| 実 施 済     | 24    | 55.8  | 30    | 24.6  | 22    | 15.6  | 5     | 3.2   | 81  | 17.6  |
| 実 施 中     | 6     | 14.0  | 33    | 27.0  | 41    | 29.1  | 28    | 18.1  | 108 | 23.4  |
| 具体化進行中    | 1     | 2.3   | 5     | 4.1   | 11    | 7.8   | 28    | 18.1  | 45  | 9.8   |
| 具体化準備中    | 0     | 0.0   | 12    | 9.8   | 26    | 18.4  | 75    | 48.4  | 113 | 24.5  |
| 遅延・中断     | 3     | 7.0   | 14    | 11.5  | 27    | 19.1  | 18    | 11.6  | 62  | 13.4  |
| 中止・消滅     | 9     | 20.9  | 28    | 23.0  | 14    | 9.9   | 1     | 0.6   | 52  | 11.3  |
| 合 計       | 43    | 100.0 | 122   | 100.0 | 141   | 100.0 | 155   | 100.0 | 461 | 100.0 |

一部実施済

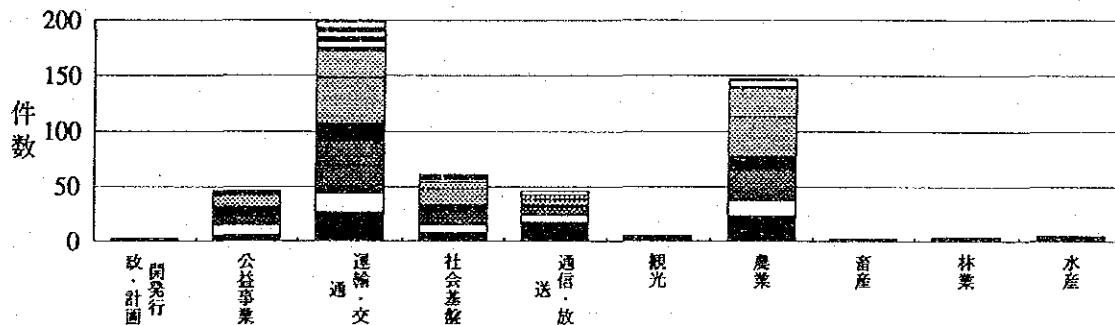
|           |   |  |    |  |    |  |   |  |    |  |
|-----------|---|--|----|--|----|--|---|--|----|--|
| F/S調査     | 6 |  | 12 |  | 17 |  | 1 |  | 36 |  |
| M/P+F/S調査 | 1 |  | 5  |  | 10 |  | 4 |  | 20 |  |
| D/D調査     | 0 |  | 1  |  | 0  |  | 0 |  | 1  |  |
| 「F/S調査等」計 | 7 |  | 18 |  | 27 |  | 5 |  | 57 |  |

表3-9b 「F/S調査等」の実現状況（社会開発分野）

| 実 現 状 況   | 第 1 期 |       | 第 2 期 |       | 第 3 期 |       | 第 4 期 |       | 合 計 |       |
|-----------|-------|-------|-------|-------|-------|-------|-------|-------|-----|-------|
|           | 件 数   | %     | 件 数   | %     | 件 数   | %     | 件 数   | %     | 件 数 | %     |
| F/S調査     |       |       |       |       |       |       |       |       |     |       |
| 実施済・進行中   | 21    | 75.0  | 35    | 56.5  | 43    | 53.8  | 20    | 35.7  | 119 | 52.7  |
| 実施済       | 18    | 64.3  | 17    | 27.4  | 12    | 15.0  | 3     | 5.4   | 50  | 22.1  |
| 実施中       | 3     | 10.7  | 17    | 27.4  | 26    | 32.5  | 9     | 16.1  | 55  | 24.3  |
| 具体化進行中    | 0     | 0.0   | 1     | 1.6   | 5     | 6.3   | 8     | 14.3  | 14  | 6.2   |
| 具体化準備中    | 0     | 0.0   | 7     | 11.3  | 11    | 13.8  | 27    | 48.2  | 45  | 19.9  |
| 遅延・中断     | 1     | 3.6   | 2     | 3.2   | 15    | 18.8  | 8     | 14.3  | 26  | 11.5  |
| 中止・消滅     | 6     | 21.4  | 18    | 29.0  | 11    | 13.8  | 1     | 1.8   | 36  | 15.9  |
| 合 計       | 28    | 100.0 | 62    | 100.0 | 80    | 100.0 | 56    | 100.0 | 226 | 100.0 |
| M/P+F/S調査 |       |       |       |       |       |       |       |       |     |       |
| 実施済・進行中   | 1     | 100.0 | 9     | 56.3  | 13    | 65.0  | 19    | 44.2  | 42  | 52.5  |
| 実施済       | 0     | 0.0   | 1     | 6.3   | 2     | 10.0  | 0     | 0.0   | 3   | 3.8   |
| 実施中       | 1     | 100.0 | 5     | 31.3  | 7     | 35.0  | 8     | 18.6  | 21  | 26.3  |
| 具体化進行中    | 0     | 0.0   | 3     | 18.8  | 4     | 20.0  | 11    | 25.6  | 18  | 22.5  |
| 具体化準備中    | 0     | 0.0   | 2     | 12.5  | 2     | 10.0  | 21    | 48.8  | 25  | 31.3  |
| 遅延・中断     | 0     | 0.0   | 2     | 12.5  | 4     | 20.0  | 3     | 7.0   | 9   | 11.3  |
| 中止・消滅     | 0     | 0.0   | 3     | 18.8  | 1     | 5.0   | 0     | 0.0   | 4   | 5.0   |
| 合 計       | 1     | 100.0 | 16    | 100.0 | 20    | 100.0 | 43    | 100.0 | 80  | 100.0 |
| D/D調査     |       |       |       |       |       |       |       |       |     |       |
| 実施済・進行中   | 2     | 100.0 | 2     | 50.0  | 0     | 0.0   | 3     | 75.0  | 7   | 63.6  |
| 実施済       | 2     | 100.0 | 2     | 50.0  | 0     | 0.0   | 0     | 0.0   | 4   | 36.4  |
| 実施中       | 0     | 0.0   | 0     | 0.0   | 0     | 0.0   | 1     | 25.0  | 1   | 9.1   |
| 具体化進行中    | 0     | 0.0   | 0     | 0.0   | 0     | 0.0   | 2     | 50.0  | 2   | 18.2  |
| 具体化準備中    | 0     | 0.0   | 1     | 25.0  | 1     | 100.0 | 0     | 0.0   | 2   | 18.2  |
| 遅延・中断     | 0     | 0.0   | 0     | 0.0   | 0     | 0.0   | 1     | 25.0  | 1   | 9.1   |
| 中止・消滅     | 0     | 0.0   | 1     | 25.0  | 0     | 0.0   | 0     | 0.0   | 1   | 9.1   |
| 合 計       | 2     | 100.0 | 4     | 100.0 | 1     | 100.0 | 4     | 100.0 | 11  | 100.0 |
| 「F/S調査等」計 |       |       |       |       |       |       |       |       |     |       |
| 実施済・進行中   | 24    | 77.4  | 46    | 56.1  | 56    | 55.4  | 42    | 40.8  | 168 | 53.0  |
| 実施済       | 20    | 64.5  | 20    | 24.4  | 14    | 13.9  | 3     | 2.9   | 57  | 18.0  |
| 実施中       | 4     | 12.9  | 22    | 26.8  | 33    | 32.7  | 18    | 17.5  | 77  | 24.3  |
| 具体化進行中    | 0     | 0.0   | 4     | 4.9   | 9     | 8.9   | 21    | 20.4  | 34  | 10.7  |
| 具体化準備中    | 0     | 0.0   | 10    | 12.2  | 14    | 13.9  | 48    | 46.6  | 72  | 22.7  |
| 遅延・中断     | 1     | 3.2   | 4     | 4.9   | 19    | 18.8  | 12    | 11.7  | 36  | 11.4  |
| 中止・消滅     | 6     | 19.4  | 22    | 26.8  | 12    | 11.9  | 1     | 1.0   | 41  | 12.9  |
| 合 計       | 31    | 100.0 | 82    | 100.0 | 101   | 100.0 | 103   | 100.0 | 317 | 100.0 |

一部実施済

|           |   |  |    |  |    |  |   |  |    |  |
|-----------|---|--|----|--|----|--|---|--|----|--|
| F/S調査     | 5 |  | 6  |  | 10 |  | 1 |  | 22 |  |
| M/P+F/S調査 | 1 |  | 5  |  | 10 |  | 4 |  | 20 |  |
| D/D調査     | 0 |  | 1  |  | 0  |  | 0 |  | 1  |  |
| 「F/S調査等」計 | 6 |  | 12 |  | 20 |  | 5 |  | 43 |  |

表3-9c 「F/S調査等」の実現状況（農林水産分野）

| 実現状況      | 第1期 |       | 第2期 |       | 第3期 |       | 第4期 |       | 合計  |       |
|-----------|-----|-------|-----|-------|-----|-------|-----|-------|-----|-------|
|           | 件数  | %     | 件数  | %     | 件数  | %     | 件数  | %     | 件数  | %     |
| F/S調査     |     |       |     |       |     |       |     |       |     |       |
| 実施済・進行中   | 7   | 58.3  | 21  | 55.3  | 15  | 42.9  | 17  | 43.6  | 60  | 48.4  |
| 実施済       | 4   | 33.3  | 9   | 23.7  | 6   | 17.1  | 2   | 5.1   | 21  | 16.9  |
| 実施中       | 2   | 16.7  | 11  | 28.9  | 7   | 20.0  | 9   | 23.1  | 29  | 23.4  |
| 具体化進行中    | 1   | 8.3   | 1   | 2.6   | 2   | 5.7   | 6   | 15.4  | 10  | 8.1   |
| 具体化準備中    | 0   | 0.0   | 2   | 5.3   | 11  | 31.4  | 17  | 43.6  | 30  | 24.2  |
| 遅延・中断     | 2   | 16.7  | 9   | 23.7  | 7   | 20.0  | 5   | 12.8  | 23  | 18.5  |
| 中止・消滅     | 3   | 25.0  | 6   | 15.8  | 2   | 5.7   | 0   | 0.0   | 11  | 8.9   |
| 合計        | 12  | 100.0 | 38  | 100.0 | 35  | 100.0 | 39  | 100.0 | 124 | 100.0 |
| M/P+F/S調査 |     |       |     |       |     |       |     |       |     |       |
| 実施済・進行中   | 0   | 0.0   | 1   | 50.0  | 1   | 33.3  | 2   | 15.4  | 4   | 22.2  |
| 実施済       | 0   | 0.0   | 1   | 50.0  | 0   | 0.0   | 0   | 0.0   | 1   | 5.6   |
| 実施中       | 0   | 0.0   | 0   | 0.0   | 1   | 33.3  | 1   | 7.7   | 2   | 11.1  |
| 具体化進行中    | 0   | 0.0   | 0   | 0.0   | 0   | 0.0   | 1   | 7.7   | 1   | 5.6   |
| 具体化準備中    | 0   | 0.0   | 0   | 0.0   | 1   | 33.3  | 10  | 76.9  | 11  | 61.1  |
| 遅延・中断     | 0   | 0.0   | 1   | 50.0  | 1   | 33.3  | 1   | 7.7   | 3   | 16.7  |
| 中止・消滅     | 0   | 0.0   | 0   | 0.0   | 0   | 0.0   | 0   | 0.0   | 0   | 0.0   |
| 合計        | 0   | 100.0 | 2   | 100.0 | 3   | 100.0 | 13  | 100.0 | 18  | 100.0 |
| D/D調査     |     |       |     |       |     |       |     |       |     |       |
| 実施済・進行中   | 0   | 0.0   | 0   | 0.0   | 2   | 100.0 | 0   | 0.0   | 2   | 100.0 |
| 実施済       | 0   | 0.0   | 0   | 0.0   | 2   | 100.0 | 0   | 0.0   | 2   | 100.0 |
| 実施中       | 0   | 0.0   | 0   | 0.0   | 0   | 0.0   | 0   | 0.0   | 0   | 0.0   |
| 具体化進行中    | 0   | 0.0   | 0   | 0.0   | 0   | 0.0   | 0   | 0.0   | 0   | 0.0   |
| 具体化準備中    | 0   | 0.0   | 0   | 0.0   | 0   | 0.0   | 0   | 0.0   | 0   | 0.0   |
| 遅延・中断     | 0   | 0.0   | 0   | 0.0   | 0   | 0.0   | 0   | 0.0   | 0   | 0.0   |
| 中止・消滅     | 0   | 0.0   | 0   | 0.0   | 0   | 0.0   | 0   | 0.0   | 0   | 0.0   |
| 合計        | 0   | 100.0 | 0   | 100.0 | 2   | 100.0 | 0   | 100.0 | 2   | 100.0 |
| 「F/S調査等」計 |     |       |     |       |     |       |     |       |     |       |
| 実施済・進行中   | 7   | 58.3  | 22  | 55.0  | 18  | 45.0  | 19  | 36.5  | 66  | 45.8  |
| 実施済       | 4   | 33.3  | 10  | 25.0  | 8   | 20.0  | 2   | 3.8   | 24  | 16.7  |
| 実施中       | 2   | 16.7  | 11  | 27.5  | 8   | 20.0  | 10  | 19.2  | 31  | 21.5  |
| 具体化進行中    | 1   | 8.3   | 1   | 2.5   | 2   | 5.0   | 7   | 13.5  | 11  | 7.6   |
| 具体化準備中    | 0   | 0.0   | 2   | 5.0   | 12  | 30.0  | 27  | 51.9  | 41  | 28.5  |
| 遅延・中断     | 2   | 16.7  | 10  | 25.0  | 8   | 20.0  | 6   | 11.5  | 26  | 18.1  |
| 中止・消滅     | 3   | 25.0  | 6   | 15.0  | 2   | 5.0   | 0   | 0.0   | 11  | 7.6   |
| 合計        | 12  | 100.0 | 40  | 100.0 | 40  | 100.0 | 52  | 100.0 | 144 | 100.0 |

一部実施済

|           |   |  |   |  |   |  |   |  |    |  |
|-----------|---|--|---|--|---|--|---|--|----|--|
| F/S調査     | 1 |  | 6 |  | 7 |  | 0 |  | 14 |  |
| M/P+F/S調査 | 0 |  | 0 |  | 0 |  | 0 |  | 0  |  |
| D/D調査     | 0 |  | 0 |  | 0 |  | 0 |  | 0  |  |
| 「F/S調査等」計 | 1 |  | 6 |  | 7 |  | 0 |  | 14 |  |

表3-10a 「F/S調査等」の主要地域別実現状況（社会開発及び農林水産分野）

| 実現状況      | 第1期 |       | 第2期 |       | 第3期 |       | 第4期 |       | 合計  |       |
|-----------|-----|-------|-----|-------|-----|-------|-----|-------|-----|-------|
|           | 件数  | %     | 件数  | %     | 件数  | %     | 件数  | %     | 件数  | %     |
| アジア       |     |       |     |       |     |       |     |       |     |       |
| 実施済・進行中   | 22  | 84.6  | 50  | 63.3  | 47  | 55.3  | 48  | 48.5  | 167 | 57.8  |
| 実施済       | 17  | 65.4  | 18  | 22.8  | 11  | 12.9  | 2   | 2.0   | 48  | 16.6  |
| 実施中       | 5   | 19.2  | 27  | 34.2  | 30  | 35.3  | 21  | 21.2  | 83  | 28.7  |
| 具体化進行中    | 0   | 0.0   | 5   | 6.3   | 6   | 7.1   | 25  | 25.3  | 36  | 12.5  |
| 具体化準備中    | 0   | 0.0   | 7   | 8.9   | 14  | 16.5  | 45  | 45.5  | 66  | 22.8  |
| 遅延・中断     | 1   | 3.8   | 11  | 13.9  | 14  | 16.5  | 6   | 6.1   | 32  | 11.1  |
| 中止・消滅     | 3   | 11.5  | 11  | 13.9  | 10  | 11.8  | 0   | 0.0   | 24  | 8.3   |
| アジア計      | 26  | 100.0 | 79  | 100.0 | 85  | 100.0 | 99  | 100.0 | 289 | 100.0 |
| うち、アセアン   |     |       |     |       |     |       |     |       |     |       |
| 実施済・進行中   | 18  | 81.8  | 41  | 61.2  | 29  | 52.7  | 31  | 51.7  | 119 | 58.3  |
| 実施済       | 14  | 63.6  | 15  | 22.4  | 6   | 10.9  | 0   | 0.0   | 35  | 17.2  |
| 実施中       | 4   | 18.2  | 21  | 31.3  | 19  | 34.5  | 14  | 23.3  | 58  | 28.4  |
| 具体化進行中    | 0   | 0.0   | 5   | 7.5   | 4   | 7.3   | 17  | 28.3  | 26  | 12.7  |
| 具体化準備中    | 0   | 0.0   | 6   | 9.0   | 10  | 18.2  | 25  | 41.7  | 41  | 20.1  |
| 遅延・中断     | 1   | 4.5   | 10  | 14.9  | 7   | 12.7  | 4   | 6.7   | 22  | 10.8  |
| 中止・消滅     | 3   | 13.6  | 10  | 14.9  | 9   | 16.4  | 0   | 0.0   | 22  | 10.8  |
| アセアン6カ国計  | 22  | 100.0 | 67  | 100.0 | 55  | 100.0 | 60  | 100.0 | 204 | 100.0 |
| うち、その他アジア |     |       |     |       |     |       |     |       |     |       |
| 実施済・進行中   | 4   | 100.0 | 9   | 75.0  | 18  | 60.0  | 17  | 43.6  | 48  | 56.5  |
| 実施済       | 3   | 75.0  | 3   | 25.0  | 5   | 16.7  | 2   | 5.1   | 13  | 15.3  |
| 実施中       | 1   | 25.0  | 6   | 50.0  | 11  | 36.7  | 7   | 17.9  | 25  | 29.4  |
| 具体化進行中    | 0   | 0.0   | 0   | 0.0   | 2   | 6.7   | 8   | 20.5  | 10  | 11.8  |
| 具体化準備中    | 0   | 0.0   | 1   | 8.3   | 4   | 13.3  | 20  | 51.3  | 25  | 29.4  |
| 遅延・中断     | 0   | 0.0   | 1   | 8.3   | 7   | 23.3  | 2   | 5.1   | 10  | 11.8  |
| 中止・消滅     | 0   | 0.0   | 1   | 8.3   | 1   | 3.3   | 0   | 0.0   | 2   | 2.4   |
| その他アジア計   | 4   | 100.0 | 12  | 100.0 | 30  | 100.0 | 39  | 100.0 | 85  | 100.0 |
| 中近東       |     |       |     |       |     |       |     |       |     |       |
| 実施済・進行中   | 3   | 75.0  | 8   | 57.1  | 12  | 70.6  | 1   | 9.1   | 24  | 52.2  |
| 実施済       | 3   | 75.0  | 5   | 35.7  | 4   | 23.5  | 0   | 0.0   | 12  | 26.1  |
| 実施中       | 0   | 0.0   | 3   | 21.4  | 7   | 41.2  | 1   | 9.1   | 11  | 23.9  |
| 具体化進行中    | 0   | 0.0   | 0   | 0.0   | 1   | 5.9   | 0   | 0.0   | 1   | 2.2   |
| 具体化準備中    | 0   | 0.0   | 2   | 14.3  | 3   | 17.6  | 7   | 63.6  | 12  | 26.1  |
| 遅延・中断     | 0   | 0.0   | 0   | 0.0   | 2   | 11.8  | 3   | 27.3  | 5   | 10.9  |
| 中止・消滅     | 1   | 25.0  | 4   | 28.6  | 0   | 0.0   | 0   | 0.0   | 5   | 10.9  |
| 中近東計      | 4   | 100.0 | 14  | 100.0 | 17  | 100.0 | 11  | 100.0 | 46  | 100.0 |
| アフリカ      |     |       |     |       |     |       |     |       |     |       |
| 実施済・進行中   | 3   | 42.9  | 5   | 38.5  | 6   | 66.7  | 5   | 26.3  | 19  | 39.6  |
| 実施済       | 2   | 28.6  | 5   | 38.5  | 3   | 33.3  | 1   | 5.3   | 11  | 22.9  |
| 実施中       | 3   | 14.3  | 0   | 0.0   | 2   | 22.2  | 3   | 15.8  | 6   | 12.5  |
| 具体化進行中    | 0   | 0.0   | 0   | 0.0   | 1   | 11.1  | 1   | 5.3   | 2   | 4.2   |
| 具体化準備中    | 0   | 0.0   | 2   | 15.4  | 1   | 11.1  | 8   | 42.1  | 11  | 22.9  |
| 遅延・中断     | 1   | 14.3  | 1   | 7.7   | 1   | 11.1  | 5   | 26.3  | 8   | 16.7  |
| 中止・消滅     | 3   | 42.9  | 5   | 38.5  | 1   | 11.1  | 1   | 5.3   | 10  | 20.8  |
| アフリカ計     | 7   | 100.0 | 13  | 100.0 | 9   | 100.0 | 19  | 100.0 | 48  | 100.0 |
| 中南米       |     |       |     |       |     |       |     |       |     |       |
| 実施済・進行中   | 3   | 60.0  | 5   | 35.7  | 8   | 27.6  | 6   | 28.6  | 22  | 31.9  |
| 実施済       | 2   | 40.0  | 2   | 14.3  | 3   | 10.3  | 2   | 9.5   | 9   | 13.0  |
| 実施中       | 0   | 0.0   | 3   | 21.4  | 2   | 6.9   | 2   | 9.5   | 7   | 10.1  |
| 具体化進行中    | 1   | 20.0  | 0   | 0.0   | 3   | 10.3  | 2   | 9.5   | 6   | 8.7   |
| 具体化準備中    | 0   | 0.0   | 1   | 7.1   | 8   | 27.6  | 13  | 61.9  | 22  | 31.9  |
| 遅延・中断     | 0   | 0.0   | 2   | 14.3  | 10  | 34.5  | 2   | 9.5   | 14  | 20.3  |
| 中止・消滅     | 2   | 40.0  | 6   | 42.9  | 3   | 10.3  | 0   | 0.0   | 11  | 15.9  |
| 中南米計      | 5   | 100.0 | 14  | 100.0 | 29  | 100.0 | 21  | 100.0 | 69  | 100.0 |

| 一部実施済     | 第1期 | 第2期 | 第3期 | 第4期 | 合計 | 一部実施済 | 第1期 | 第2期 | 第3期 | 第4期 | 合計 |
|-----------|-----|-----|-----|-----|----|-------|-----|-----|-----|-----|----|
| アジア       | 7   | 13  | 19  | 4   | 43 | 中近東   | 0   | 1   | 2   | 0   | 3  |
| うち、アセアン   | 6   | 8   | 15  | 2   | 31 | アフリカ  | 0   | 4   | 1   | 0   | 5  |
| うち、その他アジア | 1   | 5   | 4   | 2   | 12 | 中南米   | 0   | 0   | 5   | 1   | 6  |

表3-10b 「F/S調査等」の主要地域別実現状況（社会開発分野）

| 実現状況      | 第1期 |       | 第2期 |       | 第3期 |       | 第4期 |       | 合計  |       |
|-----------|-----|-------|-----|-------|-----|-------|-----|-------|-----|-------|
|           | 件数  | %     | 件数  | %     | 件数  | %     | 件数  | %     | 件数  | %     |
| アジア       |     |       |     |       |     |       |     |       |     |       |
| 実施済・進行中   | 17  | 85.0  | 36  | 69.2  | 40  | 60.6  | 33  | 49.3  | 126 | 61.5  |
| 実施済       | 14  | 70.0  | 13  | 25.0  | 7   | 10.6  | 1   | 1.5   | 35  | 17.1  |
| 実施中       | 3   | 15.0  | 19  | 36.5  | 27  | 40.9  | 13  | 19.4  | 62  | 30.2  |
| 具体化進行中    | 0   | 0.0   | 4   | 7.7   | 6   | 9.1   | 19  | 28.4  | 29  | 14.1  |
| 具体化準備中    | 0   | 0.0   | 5   | 9.6   | 8   | 12.1  | 31  | 46.3  | 44  | 21.5  |
| 遅延・中断     | 1   | 5.0   | 3   | 5.8   | 10  | 15.2  | 3   | 4.5   | 17  | 8.3   |
| 中止・消滅     | 2   | 10.0  | 8   | 15.4  | 8   | 12.1  | 0   | 0.0   | 18  | 8.8   |
| アジア計      | 20  | 100.0 | 52  | 100.0 | 66  | 100.0 | 67  | 100.0 | 205 | 100.0 |
| うち、アセアン   |     |       |     |       |     |       |     |       |     |       |
| 実施済・進行中   | 15  | 83.3  | 31  | 67.4  | 25  | 56.8  | 22  | 52.4  | 93  | 62.0  |
| 実施済       | 12  | 66.7  | 11  | 23.9  | 4   | 9.1   | 0   | 0.0   | 27  | 18.0  |
| 実施中       | 3   | 16.7  | 16  | 34.8  | 17  | 38.6  | 9   | 21.4  | 45  | 30.0  |
| 具体化進行中    | 0   | 0.0   | 4   | 8.7   | 4   | 9.1   | 13  | 31.0  | 21  | 14.0  |
| 具体化準備中    | 0   | 0.0   | 4   | 8.7   | 6   | 13.6  | 18  | 42.9  | 28  | 18.7  |
| 遅延・中断     | 1   | 5.6   | 3   | 6.5   | 5   | 11.4  | 2   | 4.8   | 11  | 7.3   |
| 中止・消滅     | 2   | 11.1  | 8   | 17.4  | 8   | 18.2  | 0   | 0.0   | 18  | 12.0  |
| アセアン6カ国計  | 18  | 100.0 | 46  | 100.0 | 44  | 100.0 | 42  | 100.0 | 150 | 100.0 |
| うち、その他アジア |     |       |     |       |     |       |     |       |     |       |
| 実施済・進行中   | 2   | 100.0 | 5   | 83.3  | 15  | 68.2  | 11  | 44.0  | 33  | 60.0  |
| 実施済       | 2   | 100.0 | 2   | 33.3  | 3   | 13.6  | 1   | 4.0   | 8   | 14.5  |
| 実施中       | 0   | 0.0   | 3   | 50.0  | 10  | 45.5  | 4   | 16.0  | 17  | 30.9  |
| 具体化進行中    | 0   | 0.0   | 0   | 0.0   | 2   | 9.1   | 6   | 24.0  | 8   | 14.5  |
| 具体化準備中    | 0   | 0.0   | 1   | 16.7  | 2   | 9.1   | 13  | 52.0  | 16  | 29.1  |
| 遅延・中断     | 0   | 0.0   | 0   | 0.0   | 5   | 22.7  | 1   | 4.0   | 6   | 10.9  |
| 中止・消滅     | 0   | 0.0   | 0   | 0.0   | 0   | 0.0   | 0   | 0.0   | 0   | 0.0   |
| その他アジア計   | 2   | 100.0 | 6   | 100.0 | 22  | 100.0 | 25  | 100.0 | 55  | 100.0 |
| 中近東       |     |       |     |       |     |       |     |       |     |       |
| 実施済・進行中   | 2   | 66.7  | 5   | 55.6  | 7   | 70.0  | 1   | 16.7  | 15  | 53.6  |
| 実施済       | 2   | 66.7  | 4   | 44.4  | 2   | 20.0  | 0   | 0.0   | 8   | 28.6  |
| 実施中       | 0   | 0.0   | 1   | 11.1  | 4   | 40.0  | 1   | 16.7  | 6   | 21.4  |
| 具体化進行中    | 0   | 0.0   | 0   | 0.0   | 1   | 10.0  | 0   | 0.0   | 1   | 3.6   |
| 具体化準備中    | 0   | 0.0   | 2   | 22.2  | 2   | 20.0  | 3   | 50.0  | 7   | 25.0  |
| 遅延・中断     | 0   | 0.0   | 0   | 0.0   | 1   | 10.0  | 2   | 33.3  | 3   | 10.7  |
| 中止・消滅     | 1   | 33.3  | 2   | 22.2  | 0   | 0.0   | 0   | 0.0   | 3   | 10.7  |
| 中近東計      | 3   | 100.0 | 9   | 100.0 | 10  | 100.0 | 6   | 100.0 | 28  | 100.0 |
| アフリカ      |     |       |     |       |     |       |     |       |     |       |
| 実施済・進行中   | 3   | 60.0  | 2   | 25.0  | 3   | 60.0  | 5   | 38.5  | 13  | 41.9  |
| 実施済       | 2   | 40.0  | 2   | 25.0  | 1   | 20.0  | 1   | 7.7   | 6   | 19.4  |
| 実施中       | 3   | 20.0  | 0   | 0.0   | 1   | 20.0  | 3   | 23.1  | 5   | 16.1  |
| 具体化進行中    | 0   | 0.0   | 0   | 0.0   | 1   | 20.0  | 1   | 7.7   | 2   | 6.5   |
| 具体化準備中    | 0   | 0.0   | 2   | 25.0  | 0   | 0.0   | 4   | 30.8  | 6   | 19.4  |
| 遅延・中断     | 0   | 0.0   | 0   | 0.0   | 1   | 20.0  | 3   | 23.1  | 4   | 12.9  |
| 中止・消滅     | 2   | 40.0  | 4   | 50.0  | 1   | 20.0  | 1   | 7.7   | 8   | 25.8  |
| アフリカ計     | 5   | 100.0 | 8   | 100.0 | 5   | 100.0 | 13  | 100.0 | 31  | 100.0 |
| 中南米       |     |       |     |       |     |       |     |       |     |       |
| 実施済・進行中   | 2   | 66.7  | 3   | 27.3  | 5   | 26.3  | 2   | 16.7  | 12  | 26.7  |
| 実施済       | 2   | 66.7  | 1   | 9.1   | 3   | 15.8  | 1   | 8.3   | 7   | 15.6  |
| 実施中       | 0   | 0.0   | 2   | 18.2  | 1   | 5.3   | 0   | 0.0   | 3   | 6.7   |
| 具体化進行中    | 0   | 0.0   | 0   | 0.0   | 1   | 5.3   | 1   | 8.3   | 2   | 4.4   |
| 具体化準備中    | 0   | 0.0   | 1   | 9.1   | 4   | 21.1  | 8   | 66.7  | 13  | 28.9  |
| 遅延・中断     | 0   | 0.0   | 1   | 9.1   | 7   | 36.8  | 2   | 16.7  | 10  | 22.2  |
| 中止・消滅     | 1   | 33.3  | 6   | 54.5  | 3   | 15.8  | 0   | 0.0   | 10  | 22.2  |
| 中南米計      | 3   | 100.0 | 11  | 100.0 | 19  | 100.0 | 12  | 100.0 | 45  | 100.0 |

| 一部実施済     | 第1期 | 第2期 | 第3期 | 第4期 | 合計 | 一部実施済 | 第1期 | 第2期 | 第3期 | 第4期 | 合計 |
|-----------|-----|-----|-----|-----|----|-------|-----|-----|-----|-----|----|
| アジア       | 6   | 10  | 16  | 4   | 36 | 中近東   | 0   | 0   | 2   | 0   | 2  |
| うち、アセアン   | 5   | 6   | 13  | 2   | 26 | アフリカ  | 0   | 2   | 0   | 0   | 2  |
| うち、その他アジア | 1   | 4   | 3   | 2   | 10 | 中南米   | 0   | 0   | 2   | 1   | 3  |

表3-10c [F/S調査等]の主要地域別実現状況(農林水産分野)

| 実 現 状 況   | 第 1 期 |       | 第 2 期 |       | 第 3 期 |       | 第 4 期 |       | 合 計 |       |
|-----------|-------|-------|-------|-------|-------|-------|-------|-------|-----|-------|
|           | 件 数   | %     | 件 数   | %     | 件 数   | %     | 件 数   | %     | 件 数 | %     |
| アジア       |       |       |       |       |       |       |       |       |     |       |
| 実施済・進行中   | 5     | 83.3  | 14    | 51.9  | 7     | 36.8  | 15    | 46.9  | 41  | 48.8  |
| 実 施 済     | 3     | 50.0  | 5     | 18.5  | 4     | 21.1  | 1     | 3.1   | 13  | 15.5  |
| 実 施 中     | 2     | 33.3  | 8     | 29.6  | 3     | 15.8  | 8     | 25.0  | 21  | 25.0  |
| 具体化進行中    | 0     | 0.0   | 1     | 3.7   | 0     | 0.0   | 6     | 18.8  | 7   | 8.3   |
| 具体化準備中    | 0     | 0.0   | 2     | 7.4   | 6     | 31.6  | 14    | 43.8  | 22  | 26.2  |
| 遅延・中断     | 0     | 0.0   | 8     | 29.6  | 4     | 21.1  | 3     | 9.4   | 15  | 17.9  |
| 中止・消滅     | 1     | 16.7  | 3     | 11.1  | 2     | 10.5  | 0     | 0.0   | 6   | 7.1   |
| アジア計      | 6     | 100.0 | 27    | 100.0 | 19    | 100.0 | 32    | 100.0 | 84  | 100.0 |
| うち、アセアン   |       |       |       |       |       |       |       |       |     |       |
| 実施済・進行中   | 3     | 75.0  | 10    | 47.6  | 4     | 36.4  | 9     | 50.0  | 26  | 48.1  |
| 実 施 済     | 2     | 50.0  | 4     | 19.0  | 2     | 18.2  | 0     | 0.0   | 8   | 14.8  |
| 実 施 中     | 1     | 25.0  | 5     | 23.8  | 2     | 18.2  | 5     | 27.8  | 13  | 24.1  |
| 具体化進行中    | 0     | 0.0   | 1     | 4.8   | 0     | 0.0   | 4     | 22.2  | 5   | 9.3   |
| 具体化準備中    | 0     | 0.0   | 2     | 9.5   | 4     | 36.4  | 7     | 38.9  | 13  | 24.1  |
| 遅延・中断     | 0     | 0.0   | 7     | 33.3  | 2     | 18.2  | 2     | 11.1  | 11  | 20.4  |
| 中止・消滅     | 1     | 25.0  | 2     | 9.5   | 1     | 9.1   | 0     | 0.0   | 4   | 7.4   |
| アセアン6カ国計  | 4     | 100.0 | 21    | 100.0 | 11    | 100.0 | 18    | 100.0 | 54  | 100.0 |
| うち、その他アジア |       |       |       |       |       |       |       |       |     |       |
| 実施済・進行中   | 2     | 100.0 | 4     | 66.7  | 3     | 37.5  | 6     | 42.9  | 15  | 50.0  |
| 実 施 済     | 1     | 50.0  | 1     | 16.7  | 2     | 25.0  | 1     | 7.1   | 5   | 16.7  |
| 実 施 中     | 1     | 50.0  | 3     | 50.0  | 1     | 12.5  | 3     | 21.4  | 8   | 26.7  |
| 具体化進行中    | 0     | 0.0   | 0     | 0.0   | 0     | 0.0   | 2     | 14.3  | 2   | 6.7   |
| 具体化準備中    | 0     | 0.0   | 0     | 0.0   | 2     | 25.0  | 7     | 50.0  | 9   | 30.0  |
| 遅延・中断     | 0     | 0.0   | 1     | 16.7  | 2     | 25.0  | 1     | 7.1   | 4   | 13.3  |
| 中止・消滅     | 0     | 0.0   | 1     | 16.7  | 1     | 12.5  | 0     | 0.0   | 2   | 6.7   |
| その他アジア計   | 2     | 100.0 | 6     | 100.0 | 8     | 100.0 | 14    | 100.0 | 30  | 100.0 |
| 中近東       |       |       |       |       |       |       |       |       |     |       |
| 実施済・進行中   | 1     | 100.0 | 3     | 60.0  | 5     | 71.4  | 0     | 0.0   | 9   | 50.0  |
| 実 施 済     | 1     | 100.0 | 1     | 20.0  | 2     | 28.6  | 0     | 0.0   | 4   | 22.2  |
| 実 施 中     | 0     | 0.0   | 2     | 40.0  | 3     | 42.9  | 0     | 0.0   | 5   | 27.8  |
| 具体化進行中    | 0     | 0.0   | 0     | 0.0   | 0     | 0.0   | 0     | 0.0   | 0   | 0.0   |
| 具体化準備中    | 0     | 0.0   | 0     | 0.0   | 1     | 14.3  | 4     | 80.0  | 5   | 27.8  |
| 遅延・中断     | 0     | 0.0   | 0     | 0.0   | 1     | 14.3  | 1     | 20.0  | 2   | 11.1  |
| 中止・消滅     | 0     | 0.0   | 2     | 40.0  | 0     | 0.0   | 0     | 0.0   | 2   | 11.1  |
| 中近東計      | 1     | 100.0 | 5     | 100.0 | 7     | 100.0 | 5     | 100.0 | 18  | 100.0 |
| アフリカ      |       |       |       |       |       |       |       |       |     |       |
| 実施済・進行中   | 0     | 0.0   | 3     | 60.0  | 3     | 75.0  | 0     | 0.0   | 6   | 35.3  |
| 実 施 済     | 0     | 0.0   | 3     | 60.0  | 2     | 50.0  | 0     | 0.0   | 5   | 29.4  |
| 実 施 中     | 0     | 0.0   | 0     | 0.0   | 1     | 25.0  | 0     | 0.0   | 1   | 5.9   |
| 具体化進行中    | 0     | 0.0   | 0     | 0.0   | 0     | 0.0   | 0     | 0.0   | 0   | 0.0   |
| 具体化準備中    | 0     | 0.0   | 0     | 0.0   | 1     | 25.0  | 4     | 66.7  | 5   | 29.4  |
| 遅延・中断     | 1     | 50.0  | 1     | 20.0  | 0     | 0.0   | 2     | 33.3  | 4   | 23.5  |
| 中止・消滅     | 1     | 50.0  | 1     | 20.0  | 0     | 0.0   | 0     | 0.0   | 2   | 11.8  |
| アフリカ計     | 2     | 100.0 | 5     | 100.0 | 4     | 100.0 | 6     | 100.0 | 17  | 100.0 |
| 中南米       |       |       |       |       |       |       |       |       |     |       |
| 実施済・進行中   | 1     | 50.0  | 2     | 66.7  | 3     | 30.0  | 4     | 44.4  | 10  | 41.7  |
| 実 施 済     | 0     | 0.0   | 1     | 33.3  | 0     | 0.0   | 1     | 11.1  | 2   | 8.3   |
| 実 施 中     | 0     | 0.0   | 1     | 33.3  | 1     | 10.0  | 2     | 22.2  | 4   | 16.7  |
| 具体化進行中    | 1     | 50.0  | 0     | 0.0   | 2     | 20.0  | 1     | 11.1  | 4   | 16.7  |
| 具体化準備中    | 0     | 0.0   | 0     | 0.0   | 4     | 40.0  | 5     | 55.6  | 9   | 37.5  |
| 遅延・中断     | 0     | 0.0   | 1     | 33.3  | 3     | 30.0  | 0     | 0.0   | 4   | 16.7  |
| 中止・消滅     | 1     | 50.0  | 0     | 0.0   | 0     | 0.0   | 0     | 0.0   | 1   | 4.2   |
| 中南米計      | 2     | 100.0 | 3     | 100.0 | 10    | 100.0 | 9     | 100.0 | 24  | 100.0 |

| 一部実施済     | 第1期 | 第2期 | 第3期 | 第4期 | 合計 | 一部実施済 | 第1期 | 第2期 | 第3期 | 第4期 | 合計 |
|-----------|-----|-----|-----|-----|----|-------|-----|-----|-----|-----|----|
| アジア       | 1   | 3   | 3   | 0   | 7  | 中近東   | 0   | 1   | 0   | 0   | 1  |
| うち、アセアン   | 1   | 2   | 2   | 0   | 5  | アフリカ  | 0   | 2   | 1   | 0   | 3  |
| うち、その他アジア | 0   | 1   | 1   | 0   | 2  | 中南米   | 0   | 0   | 3   | 0   | 3  |

表3-11b 「F/S調査等」の主要分野別実現状況（社会開発分野）

| 実 現 状 況 | 第 1 期 |       | 第 2 期 |       | 第 3 期 |       | 第 4 期 |       | 合 計 |       |
|---------|-------|-------|-------|-------|-------|-------|-------|-------|-----|-------|
|         | 件 数   | %     | 件 数   | %     | 件 数   | %     | 件 数   | %     | 件 数 | %     |
| 運輸・交通   |       |       |       |       |       |       |       |       |     |       |
| 実施済・進行中 | 13    | 68.4  | 21    | 48.8  | 31    | 48.4  | 24    | 43.6  | 89  | 49.2  |
| 実施済     | 10    | 52.6  | 8     | 18.6  | 6     | 9.4   | 2     | 3.6   | 26  | 14.4  |
| 実施中     | 3     | 15.8  | 12    | 27.9  | 21    | 32.8  | 11    | 20.0  | 47  | 26.0  |
| 具体化進行中  | 0     | 0.0   | 1     | 2.3   | 4     | 6.3   | 11    | 20.0  | 16  | 8.8   |
| 具体化準備中  | 0     | 0.0   | 5     | 11.6  | 11    | 17.2  | 25    | 45.5  | 41  | 22.7  |
| 遅延・中断   | 1     | 5.3   | 3     | 7.0   | 14    | 21.9  | 6     | 10.9  | 24  | 13.3  |
| 中止・消滅   | 5     | 26.3  | 14    | 32.6  | 8     | 12.5  | 0     | 0.0   | 27  | 14.9  |
| 運輸・交通 計 | 19    | 100.0 | 43    | 100.0 | 64    | 100.0 | 55    | 100.0 | 181 | 100.0 |
| 社会基盤    |       |       |       |       |       |       |       |       |     |       |
| 実施済・進行中 | 4     | 100.0 | 7     | 46.7  | 6     | 50.0  | 8     | 36.4  | 25  | 47.2  |
| 実施済     | 3     | 75.0  | 2     | 13.3  | 1     | 8.3   | 1     | 4.5   | 7   | 13.2  |
| 実施中     | 1     | 25.0  | 5     | 33.3  | 3     | 25.0  | 4     | 18.2  | 13  | 24.5  |
| 具体化進行中  | 0     | 0.0   | 0     | 0.0   | 2     | 16.7  | 3     | 13.6  | 5   | 9.4   |
| 具体化準備中  | 0     | 0.0   | 2     | 13.3  | 2     | 16.7  | 11    | 50.0  | 15  | 28.3  |
| 遅延・中断   | 0     | 0.0   | 0     | 0.0   | 3     | 25.0  | 3     | 13.6  | 6   | 11.3  |
| 中止・消滅   | 0     | 0.0   | 6     | 40.0  | 1     | 8.3   | 0     | 0.0   | 7   | 13.2  |
| 社会基盤 計  | 4     | 100.0 | 15    | 100.0 | 12    | 100.0 | 22    | 100.0 | 53  | 100.0 |
| 通信・放送   |       |       |       |       |       |       |       |       |     |       |
| 実施済・進行中 | 6     | 100.0 | 12    | 80.0  | 6     | 50.0  | 2     | 33.3  | 26  | 66.7  |
| 実施済     | 6     | 100.0 | 6     | 40.0  | 5     | 41.7  | 0     | 0.0   | 17  | 43.6  |
| 実施中     | 0     | 0.0   | 5     | 33.3  | 1     | 8.3   | 1     | 16.7  | 7   | 17.9  |
| 具体化進行中  | 0     | 0.0   | 1     | 6.7   | 0     | 0.0   | 1     | 16.7  | 2   | 5.1   |
| 具体化準備中  | 0     | 0.0   | 0     | 0.0   | 2     | 16.7  | 3     | 50.0  | 5   | 12.8  |
| 遅延・中断   | 0     | 0.0   | 1     | 6.7   | 2     | 16.7  | 1     | 16.7  | 4   | 10.3  |
| 中止・消滅   | 0     | 0.0   | 2     | 13.3  | 2     | 16.7  | 0     | 0.0   | 4   | 10.3  |
| 通信・放送 計 | 6     | 100.0 | 15    | 100.0 | 12    | 100.0 | 6     | 100.0 | 39  | 100.0 |
| 公益事業    |       |       |       |       |       |       |       |       |     |       |
| 実施済・進行中 | 1     | 100.0 | 5     | 62.5  | 8     | 88.9  | 7     | 38.9  | 21  | 58.3  |
| 実施済     | 1     | 100.0 | 3     | 37.5  | 1     | 11.1  | 0     | 0.0   | 5   | 13.9  |
| 実施中     | 0     | 0.0   | 0     | 0.0   | 5     | 55.6  | 2     | 11.1  | 7   | 19.4  |
| 具体化進行中  | 0     | 0.0   | 2     | 25.0  | 2     | 22.2  | 5     | 27.8  | 9   | 25.0  |
| 具体化準備中  | 0     | 0.0   | 3     | 37.5  | 0     | 0.0   | 8     | 44.4  | 11  | 30.6  |
| 遅延・中断   | 0     | 0.0   | 0     | 0.0   | 0     | 0.0   | 2     | 11.1  | 2   | 5.6   |
| 中止・消滅   | 0     | 0.0   | 0     | 0.0   | 1     | 11.1  | 1     | 5.6   | 2   | 5.6   |
| 公益事業 計  | 1     | 100.0 | 8     | 100.0 | 9     | 100.0 | 18    | 100.0 | 36  | 100.0 |

一部実施済

|       |   |  |   |  |   |  |   |  |    |  |
|-------|---|--|---|--|---|--|---|--|----|--|
| 運輸・交通 | 2 |  | 7 |  | 8 |  | 1 |  | 18 |  |
| 社会基盤  | 1 |  | 1 |  | 5 |  | 1 |  | 8  |  |
| 通信・放送 | 1 |  | 2 |  | 3 |  | 1 |  | 7  |  |
| 公益事業  | 2 |  | 2 |  | 4 |  | 2 |  | 10 |  |

表3-11c 「F/S調査等」の主要分野別実現状況（農林水産分野）

| 実現状況    | 第1期 |       | 第2期 |       | 第3期 |       | 第4期 |       | 合計  |       |
|---------|-----|-------|-----|-------|-----|-------|-----|-------|-----|-------|
|         | 件数  | %     | 件数  | %     | 件数  | %     | 件数  | %     | 件数  | %     |
| 農業      |     |       |     |       |     |       |     |       |     |       |
| 実施済・進行中 | 7   | 70.0  | 22  | 56.4  | 17  | 47.2  | 17  | 35.4  | 63  | 47.4  |
| 実施済     | 4   | 40.0  | 10  | 25.6  | 7   | 19.4  | 2   | 4.2   | 23  | 17.3  |
| 実施中     | 2   | 20.0  | 11  | 28.2  | 8   | 22.2  | 8   | 16.7  | 29  | 21.8  |
| 具体化進行中  | 1   | 10.0  | 1   | 2.6   | 2   | 5.6   | 7   | 14.6  | 11  | 8.3   |
| 具体化準備中  | 0   | 0.0   | 2   | 5.1   | 9   | 25.0  | 25  | 52.1  | 36  | 27.1  |
| 遅延・中断   | 1   | 10.0  | 10  | 25.6  | 8   | 22.2  | 6   | 12.5  | 25  | 18.8  |
| 中止・消滅   | 2   | 20.0  | 5   | 12.8  | 2   | 5.6   | 0   | 0.0   | 9   | 6.8   |
| 農業計     | 10  | 100.0 | 39  | 100.0 | 36  | 100.0 | 48  | 100.0 | 133 | 100.0 |
| 畜産      |     |       |     |       |     |       |     |       |     |       |
| 実施済・進行中 | 0   | 0.0   | 0   | 0.0   | 0   | 0.0   | 0   | 0.0   | 0   | 0.0   |
| 実施済     | 0   | 0.0   | 0   | 0.0   | 0   | 0.0   | 0   | 0.0   | 0   | 0.0   |
| 実施中     | 0   | 0.0   | 0   | 0.0   | 0   | 0.0   | 0   | 0.0   | 0   | 0.0   |
| 具体化進行中  | 0   | 0.0   | 0   | 0.0   | 0   | 0.0   | 0   | 0.0   | 0   | 0.0   |
| 具体化準備中  | 0   | 0.0   | 0   | 0.0   | 1   | 100.0 | 0   | 0.0   | 1   | 50.0  |
| 遅延・中断   | 0   | 0.0   | 0   | 0.0   | 0   | 0.0   | 0   | 0.0   | 0   | 0.0   |
| 中止・消滅   | 0   | 0.0   | 1   | 100.0 | 0   | 0.0   | 0   | 0.0   | 1   | 50.0  |
| 畜産計     | 0   | 100.0 | 1   | 100.0 | 1   | 100.0 | 0   | 100.0 | 2   | 100.0 |
| 林業      |     |       |     |       |     |       |     |       |     |       |
| 実施済・進行中 | 0   | 0.0   | 0   | 0.0   | 0   | 0.0   | 2   | 100.0 | 2   | 50.0  |
| 実施済     | 0   | 0.0   | 0   | 0.0   | 0   | 0.0   | 0   | 0.0   | 0   | 0.0   |
| 実施中     | 0   | 0.0   | 0   | 0.0   | 0   | 0.0   | 2   | 100.0 | 2   | 50.0  |
| 具体化進行中  | 0   | 0.0   | 0   | 0.0   | 0   | 0.0   | 0   | 0.0   | 0   | 0.0   |
| 具体化準備中  | 0   | 0.0   | 0   | 0.0   | 2   | 100.0 | 0   | 0.0   | 2   | 50.0  |
| 遅延・中断   | 0   | 0.0   | 0   | 0.0   | 0   | 0.0   | 0   | 0.0   | 0   | 0.0   |
| 中止・消滅   | 0   | 0.0   | 0   | 0.0   | 0   | 0.0   | 0   | 0.0   | 0   | 0.0   |
| 林業計     | 0   | 100.0 | 0   | 100.0 | 2   | 100.0 | 2   | 100.0 | 4   | 100.0 |
| 水産      |     |       |     |       |     |       |     |       |     |       |
| 実施済・進行中 | 0   | 0.0   | 0   | 0.0   | 1   | 100.0 | 0   | 0.0   | 1   | 20.0  |
| 実施済     | 0   | 0.0   | 0   | 0.0   | 1   | 100.0 | 0   | 0.0   | 1   | 20.0  |
| 実施中     | 0   | 0.0   | 0   | 0.0   | 0   | 0.0   | 0   | 0.0   | 0   | 0.0   |
| 具体化進行中  | 0   | 0.0   | 0   | 0.0   | 0   | 0.0   | 0   | 0.0   | 0   | 0.0   |
| 具体化準備中  | 0   | 0.0   | 0   | 0.0   | 0   | 0.0   | 2   | 100.0 | 2   | 40.0  |
| 遅延・中断   | 1   | 50.0  | 0   | 0.0   | 0   | 0.0   | 0   | 0.0   | 1   | 20.0  |
| 中止・消滅   | 1   | 50.0  | 0   | 0.0   | 0   | 0.0   | 0   | 0.0   | 1   | 20.0  |
| 水産計     | 2   | 100.0 | 0   | 100.0 | 1   | 100.0 | 2   | 100.0 | 5   | 100.0 |

一部実施済

|    |   |  |   |  |   |  |   |  |    |  |
|----|---|--|---|--|---|--|---|--|----|--|
| 農業 | 1 |  | 6 |  | 7 |  | 0 |  | 14 |  |
| 畜産 | 0 |  | 0 |  | 0 |  | 0 |  | 0  |  |
| 林業 | 0 |  | 0 |  | 0 |  | 0 |  | 0  |  |
| 水産 | 0 |  | 0 |  | 0 |  | 0 |  | 0  |  |



表3-1-2 「F/S調査」等の選延理由（国別・分野別合計）

| 選延の理由            | 分野 | 計画・行政 | 公益事業      | 運輸・交通     |            |           |           |           |           |           | 社会        | 通信       | 放送 | 観光 | 農業 | 畜産 | 林業 | 水産 | 合計         |
|------------------|----|-------|-----------|-----------|------------|-----------|-----------|-----------|-----------|-----------|-----------|----------|----|----|----|----|----|----|------------|
|                  |    |       |           | 道路        | 鉄道         | 航空        | 海         | 航空        | 空港        | その他       |           |          |    |    |    |    |    |    |            |
| ファイナンスリソースの欠如/低位 |    |       |           |           | 1 (10.0)   | 1 (20.0)  |           |           |           |           |           |          |    |    |    |    |    |    | 4 (5.7)    |
| 関連プロジェクトの遅れ/再検討  |    |       |           |           | 3 (30.0)   |           |           |           |           |           |           |          |    |    |    |    |    |    | 6 (8.6)    |
| 外国からの資金調達の問題     |    |       | 2 (100.0) |           | 3 (30.0)   |           | 1 (25.0)  |           |           |           |           | 1 (33.3) |    |    |    |    |    |    | 11 (15.7)  |
| 相手国内の事情          |    |       |           |           | 3 (100.0)  | 3 (30.0)  | 4 (80.0)  | 3 (75.0)  | 7 (87.5)  |           | 8 (100.0) | 2 (66.7) |    |    |    |    |    |    | 49 (70.0)  |
| 政策的要因            |    |       |           | 1 (33.3)  |            |           | 2 (50.0)  |           |           | 3 (37.5)  | 1 (33.3)  |          |    |    |    |    |    |    | 18 (25.7)  |
| 政治的要因            |    |       |           | 1 (33.3)  | 2 (20.0)   | 1 (20.0)  |           | 4 (50.0)  |           | 2 (25.0)  | 1 (33.3)  |          |    |    |    |    |    |    | 13 (18.6)  |
| 行政的要因            |    |       |           |           |            |           |           |           |           | 1 (12.5)  |           |          |    |    |    |    |    |    | 1 (1.4)    |
| 経済的要因            |    |       |           |           |            | 2 (40.0)  | 1 (20.0)  | 3 (37.5)  |           | 2 (25.0)  |           |          |    |    |    |    |    |    | 12 (17.1)  |
| その他              |    |       |           | 1 (33.3)  | 1 (10.0)   | 1 (20.0)  |           |           |           |           |           |          |    |    |    |    |    |    | 5 (7.1)    |
| 選延理由合計           |    |       | 2 (100.0) | 3 (100.0) | 10 (100.0) | 5 (100.0) | 4 (100.0) | 8 (100.0) | 8 (100.0) | 8 (100.0) | 3 (100.0) |          |    |    |    |    |    |    | 70 (100.0) |
| 理由不明案件           |    |       |           |           | 1          | 1         | 1         | 1         | 1         | 1         | 1         |          |    |    |    |    |    |    | 8          |
| 案件数              |    |       | 2         | 3         | 6          | 4         | 4         | 7         | 6         | 4         | 4         |          |    |    |    |    |    |    | 62         |

表3-13a 「F/S調査等」の地域別遅延理由（社会開発及び農林水産分野）

| 遅延の理由              | アセアン<br>6カ国 | その他<br>アジア | 中近東       | アフリカ      | 中南米        | オセアニア     | ヨーロッパ | 複数国 | 合計         |
|--------------------|-------------|------------|-----------|-----------|------------|-----------|-------|-----|------------|
| 1. フィーシビリティの欠如/低位  | 1 (4.3)     | 2 (13.3)   |           |           | 1 (5.3)    |           |       |     | 4 (5.7)    |
| 2. 関連プロジェクトの遅れ/再検討 | 2 (8.7)     | 1 (6.7)    | 1 (20.0)  | 1 (16.7)  | 1 (5.3)    |           |       |     | 6 (8.6)    |
| 3. 外国からの資金調達困難     |             | 3 (20.0)   | 2 (40.0)  | 3 (50.0)  | 2 (10.5)   | 1 (50.0)  |       |     | 11 (15.7)  |
| 4. 相手国内の事情         |             |            |           |           |            |           |       |     |            |
| 4.1 政策的要因          | 11 (47.8)   | 1 (6.7)    |           | 1 (16.7)  | 4 (21.1)   | 1 (50.0)  |       |     | 18 (25.7)  |
| 4.2 政治的要因          | 2 (8.7)     | 5 (33.3)   | 2 (40.0)  | 1 (16.7)  | 3 (15.8)   |           |       |     | 13 (18.6)  |
| 4.3 行政的要因          | 1 (4.3)     |            |           |           |            |           |       |     | 1 (1.4)    |
| 4.4 経済的要因          | 3 (13.0)    | 1 (6.7)    |           |           | 8 (42.1)   |           |       |     | 12 (17.1)  |
| 4.5 その他            | 3 (13.0)    | 2 (13.3)   |           |           |            |           |       |     | 5 (7.1)    |
| 遅延理由合計             | 23 (100.0)  | 15 (100.0) | 5 (100.0) | 6 (100.0) | 19 (100.0) | 2 (100.0) |       |     | 70 (100.0) |
| 理由不明案件             | 4           | 1          |           | 2         |            | 1         |       |     | 8          |
| 案件数                | 22          | 10         | 5         | 8         | 14         | 3         |       |     | 62         |

表3-13b 「F/S調査等」の地域別遅延理由（社会開発分野）

| 遅延の理由              | アセアン<br>6カ国 | その他<br>アジア | 中近東      | アフリカ     | 中南米       | オセアニア     | ヨーロッパ | 複数国 | 合計        |
|--------------------|-------------|------------|----------|----------|-----------|-----------|-------|-----|-----------|
| 1. フィーシビリティの欠如/低位  | 1 (4.3)     | 1 (6.7)    |          |          |           |           |       |     | 2 (2.9)   |
| 2. 関連プロジェクトの遅れ/再検討 | 2 (8.7)     |            | 1 (20.0) | 1 (16.7) |           |           |       |     | 4 (5.7)   |
| 3. 外国からの資金調達困難     |             | 3 (20.0)   | 1 (20.0) | 1 (16.7) | 1 (5.3)   | 1 (50.0)  |       |     | 7 (10.0)  |
| 4. 相手国内の事情         |             |            |          |          |           |           |       |     |           |
| 4.1 政策的要因          | 2 (8.7)     |            |          | 1 (16.7) | 3 (15.8)  | 1 (50.0)  |       |     | 7 (10.0)  |
| 4.2 政治的要因          | 2 (8.7)     | 4 (26.7)   | 1 (20.0) | 1 (16.7) | 3 (15.8)  |           |       |     | 11 (15.7) |
| 4.3 行政的要因          | 1 (4.3)     |            |          |          |           |           |       |     | 1 (1.4)   |
| 4.4 経済的要因          | 2 (8.7)     |            |          |          | 6 (31.6)  |           |       |     | 8 (11.4)  |
| 4.5 その他            | 2 (8.7)     | 1 (6.7)    |          |          |           |           |       |     | 3 (4.3)   |
| 遅延理由合計             | 12 (52.2)   | 9 (60.0)   | 3 (60.0) | 4 (66.7) | 13 (68.4) | 2 (100.0) |       |     | 43 (61.4) |
| 理由不明案件             | 2           | 1          |          |          |           |           |       |     | 3         |
| 案件数                | 11          | 6          | 3        | 4        | 10        | 2         |       |     | 36        |

表3-13c 「F/S調査等」の地域別遅延理由（農林水産分野）

| 遅延の理由              | アセアン<br>6カ国 | その他<br>アジア | 中近東      | アフリカ     | 中南米      | オセアニア | ヨーロッパ | 複数国 | 合計        |
|--------------------|-------------|------------|----------|----------|----------|-------|-------|-----|-----------|
| 1. フィーシビリティの欠如/低位  |             | 1 (6.7)    |          |          | 1 (5.3)  |       |       |     | 2 (2.9)   |
| 2. 関連プロジェクトの遅れ/再検討 |             | 1 (6.7)    |          |          | 1 (5.3)  |       |       |     | 2 (2.9)   |
| 3. 外国からの資金調達困難     |             |            | 1 (20.0) | 2 (33.3) | 1 (5.3)  |       |       |     | 4 (5.7)   |
| 4. 相手国内の事情         |             |            |          |          |          |       |       |     |           |
| 4.1 政策的要因          | 9 (39.1)    | 1 (6.7)    |          |          | 1 (5.3)  |       |       |     | 11 (15.7) |
| 4.2 政治的要因          |             | 1 (6.7)    | 1 (20.0) |          |          |       |       |     | 2 (2.9)   |
| 4.3 行政的要因          |             |            |          |          |          |       |       |     | 0 (0.0)   |
| 4.4 経済的要因          | 1 (4.3)     | 1 (6.7)    |          |          | 2 (10.5) |       |       |     | 4 (5.7)   |
| 4.5 その他            | 1 (4.3)     | 1 (6.7)    |          |          |          |       |       |     | 2 (2.9)   |
| 遅延理由合計             | 11 (47.8)   | 6 (40.0)   | 2 (40.0) | 2 (33.3) | 6 (31.6) |       |       |     | 27 (38.6) |
| 理由不明案件             | 2           |            |          | 2        |          | 1     |       |     | 5         |
| 案件数                | 11          | 4          | 2        | 4        | 4        | 1     |       |     | 26        |

表3-14a 「F/S調査等」の実現状況別資金調達の現状（社会開発及び農林水産分野）

|        | 資金源      | 実施済          | 一部実施済                     | 実施中                       | 具体化進行中                      | 合計                        |
|--------|----------|--------------|---------------------------|---------------------------|-----------------------------|---------------------------|
| 資金調達確定 | 円借款      | 47 (58.0%)   | 22 (38.6%)                | 50 (47.2%)                | 3 (11.1%)                   | 122 (45.0%)               |
|        | 無償資金     | 17 (21.0%)   | 9 (15.8%)                 | 14 (13.2%)                | 3 (11.1%)                   | 43 (15.9%)                |
|        | 協調融資     | 0 (0.0%)     | 0 (0.0%)                  | 3 (2.8%)                  | 0 (0.0%)                    | 3 (1.1%)                  |
|        | 二国間      | 1 (1.2%)     | 3 (5.3%)                  | 3 (2.8%)                  | 1 (3.7%)                    | 8 (3.0%)                  |
|        | 国際機関     | 6 (7.4%)     | 4 (7.0%)                  | 4 (3.8%)                  | 0 (0.0%)                    | 14 (5.2%)                 |
|        | 自己資金     | 4 (4.9%)     | 15 (26.3%)                | 26 (24.5%)                | 15 (55.6%)                  | 60 (22.1%)                |
|        | その他      | 6 (7.4%)     | 4 (7.0%)                  | 6 (5.7%)                  | 5 (18.5%)                   | 21 (7.7%)                 |
|        | 小計       | (縦%)<br>(横%) | 81 (100.0%)<br>81 (29.9%) | 57 (100.0%)<br>57 (21.0%) | 106 (100.0%)<br>106 (39.1%) | 27 (100.0%)<br>27 (10.0%) |
| 未確定    | E/Sローンのみ | 0            | 0                         | 2                         | 10                          | 12                        |
|        | 未確定      | 0            | 0                         | 0                         | 7                           | 7                         |
|        | 合計       | (横%)         | 81 (27.9%)                | 57 (19.7%)                | 108 (37.2%)                 | 44 (15.2%)                |

表3-14b 「F/S調査等」の実現状況別資金調達の現状（社会開発分野）

|        | 資金源      | 実施済          | 一部実施済                     | 実施中                       | 具体化進行中                    | 合計                        |
|--------|----------|--------------|---------------------------|---------------------------|---------------------------|---------------------------|
| 資金調達確定 | 円借款      | 37 (64.9%)   | 18 (41.9%)                | 43 (57.3%)                | 3 (13.6%)                 | 101 (51.3%)               |
|        | 無償資金     | 8 (14.0%)    | 4 (9.3%)                  | 7 (9.3%)                  | 2 (9.1%)                  | 21 (10.7%)                |
|        | 協調融資     | 0 (0.0%)     | 0 (0.0%)                  | 3 (4.0%)                  | 0 (0.0%)                  | 3 (1.5%)                  |
|        | 二国間      | 1 (1.8%)     | 3 (7.0%)                  | 3 (4.0%)                  | 0 (0.0%)                  | 7 (3.6%)                  |
|        | 国際機関     | 5 (8.8%)     | 3 (7.0%)                  | 1 (1.3%)                  | 0 (0.0%)                  | 9 (4.6%)                  |
|        | 自己資金     | 2 (3.5%)     | 13 (30.2%)                | 14 (18.7%)                | 12 (54.5%)                | 41 (20.8%)                |
|        | その他      | 4 (7.0%)     | 2 (4.7%)                  | 4 (5.3%)                  | 5 (22.7%)                 | 15 (7.6%)                 |
|        | 小計       | (縦%)<br>(横%) | 57 (100.0%)<br>57 (28.9%) | 43 (100.0%)<br>43 (21.8%) | 75 (100.0%)<br>75 (38.1%) | 22 (100.0%)<br>22 (11.2%) |
| 未確定    | E/Sローンのみ | 0            | 0                         | 2                         | 7                         | 9                         |
|        | 未確定      | 0            | 0                         | 0                         | 4                         | 4                         |
|        | 合計       | (横%)         | 57 (27.1%)                | 43 (20.5%)                | 77 (36.7%)                | 33 (15.7%)                |

表3-14c 「F/S調査等」の実現状況別資金調達の現状（農林水産分野）

|        | 資金源      | 実施済          | 一部実施済                     | 実施中                       | 具体化進行中                    | 合計                     |
|--------|----------|--------------|---------------------------|---------------------------|---------------------------|------------------------|
| 資金調達確定 | 円借款      | 10 (41.7%)   | 4 (28.6%)                 | 7 (22.6%)                 | 0 (0.0%)                  | 21 (28.4%)             |
|        | 無償資金     | 9 (37.5%)    | 5 (35.7%)                 | 7 (22.6%)                 | 1 (20.0%)                 | 22 (29.7%)             |
|        | 協調融資     | 0 (0.0%)     | 0 (0.0%)                  | 0 (0.0%)                  | 0 (0.0%)                  | 0 (0.0%)               |
|        | 二国間      | 0 (0.0%)     | 0 (0.0%)                  | 0 (0.0%)                  | 1 (20.0%)                 | 1 (1.4%)               |
|        | 国際機関     | 1 (4.2%)     | 1 (7.1%)                  | 3 (9.7%)                  | 0 (0.0%)                  | 5 (6.8%)               |
|        | 自己資金     | 2 (8.3%)     | 2 (14.3%)                 | 12 (38.7%)                | 3 (60.0%)                 | 19 (25.7%)             |
|        | その他      | 2 (8.3%)     | 2 (14.3%)                 | 2 (6.5%)                  | 0 (0.0%)                  | 6 (8.1%)               |
|        | 小計       | (縦%)<br>(横%) | 24 (100.0%)<br>24 (32.4%) | 14 (100.0%)<br>14 (18.9%) | 31 (100.0%)<br>31 (41.9%) | 5 (100.0%)<br>5 (6.8%) |
| 未確定    | E/Sローンのみ | 0            | 0                         | 0                         | 3                         | 3                      |
|        | 未確定      | 0            | 0                         | 0                         | 3                         | 3                      |
|        | 合計       | (横%)         | 24 (30.0%)                | 14 (17.5%)                | 31 (38.8%)                | 11 (13.8%)             |