

6. Balance Financiera y Estado de las Perdidas y Ganancias

EMPRESA DE CINE, RADIO Y TELEVISION PERUANA S.A. R.T.P.

BLO 4

BALANCE GENERAL
AL 31 DE DICIEMBRE DE 1993 Y 1994
(Expresado en Nuevos Soles)

6. Balance Financiera y Estado de las Perdidas y Ganancias

	31-12-93	31-12-94	31-12-93	31-12-94
	AJUSTADOS	HISTORICOS	AJUSTADOS	HISTORICOS
ACTIVO				
ACTIVO CORRIENTE				
Caja y Bancos	108,337	453,278	130,316	0
Cuentas por Cobrar comerciales	5,845,886	2,040,874	0	5,124,296
Otros cuentas por cobrar	17,406	18,248,148	3,274,846	2,287,577
Existencias (Suministros)	82,983	85,774	0	204,862
Existencias por recibir	0	4,270,928	9,578,733	5,401,331
Cargas diferidas	27,897	431,206		
TOTAL ACTIVO CORRIENTE	6,092,489	25,540,709	13,983,897	13,108,156
Valores	3,809	3,809	1,483,827	1,376,737
Inmuebles, maquinaria y equipo, neto de depreciacion acumulada	11,148,742	12,148,820	14,928,724	14,424,833
TOTAL PASIVO CORRIENTE	17,233,049	12,148,820	16,412,624	15,799,590
PATRIMONIO				
Capital	15,382		15,382	15,382
Capital adicional	22,051,905		22,051,905	44,101,170
Resultados acumulados	(33,482,828)		(33,482,828)	(23,502,014)
Resultado del ejercicio	9,980,810		9,980,810	(257,799)
TOTAL PATRIMONIO	(1,434,841)		(1,434,841)	20,396,734
TOTAL PASIVO Y PATRIMONIO	17,233,049	37,893,344	17,233,049	37,893,344

Cuentas de orden deudoras PERTV
US\$ 18,404,757.21

Cuentas de orden deudoras PERTV
US\$ 18,404,757.21
EMP. CINE RADIO Y TELEVISION PERUANA S.A.
LIMA, 30-01-95
CPC VICTOR E. MUCHAYPIÑA G.

ESTADO DE GANANCIAS Y PERDIDAS

(FUNCION)

AL 31 DE DICIEMBRE DE 1993 Y 1994

(Expresado en Nuevos Soles)

	31-12-93	31-12-94
	----- AJUSTADOS	----- HISTORICOS
Ventas	12,549,702	6,534,188
Costo de ventas	(5,771,875)	(3,454,656)
UTILIDAD BRUTA	6,777,827	3,079,532
Gastos administrativos	(1,508,292)	(2,485,619)
Gastos de ventas	(615,667)	(389,152)
	-----	-----
	(1,923,959)	(2,877,771)
Utilidad de operacion	4,853,868	201,761
OTROS INGRESOS Y EGRESOS		
Ingresos varios	59,126	296,682
Ingresos excepcionales	283,493	77,649
Cargas excepcionales	(1,327,238)	(263,642)
Ingresos financieros	73,124	45,275
Gastos financieros	(1,791,785)	(615,524)
Resultado por exposicion a la inflacion	7,631,217	0
	-----	-----
Utilidad (perdida) del Ejercicio	9,980,810	(257,799)
	=====	=====

LIMA, 30-01-94

EMP. CINE RADIO Y TELEVISION PERUANA S.A.

CPC VICTOR E. MUCHEPIÑA G.
CONTADOR GENERAL
MAT. N.º 5593

ESTADO DE GANANCIAS Y PERDIDAS

AL 31 DE DICIEMBRE DE 1993 Y 1994

(POR NATURALEZA)

(Expresado en Nuevos Soles)

	31-12-93	31-12-94
	AJUSTADOS	HISTORICOS
Servicio de publicidad	12,549,702	6,534,158
Consumo de existencias	(461,131)	(19,192)
Margen comercial	12,088,571	6,514,966
Servicios prestados por terceros	(2,211,015)	(3,127,047)
Valor agregado	9,877,556	3,377,949
Cargas de personal	(2,317,892)	(2,274,027)
Tributos	(255,173)	(353,541)
EXCEDENTE BRUTO DE EXPLOTACION	7,304,491	750,381
Cargas diversas de gestion	(538,604)	(509,478)
Provisiones del ejercicio	(1,662,019)	(39,142)
Ingresos diversos	53,126	296,632
RESULTADO POR EXPLOTACION	4,906,994	498,443
Ingresos financieros	73,124	45,275
Ingresos excepcionales	299,498	77,649
Cargas financieras	(1,327,238)	(515,524)
Cargas excepcionales	(1,791,785)	(253,642)
Resultado por la exposicion a la inflacion	7,831,217	0
Resultado neto	9,930,310	(257,799)
	=====	=====

LIMA, 30-01-95

EMP. CINE RADIO Y TELEVISION PERUANA S.A.

CPC VICTOR E. MUCHAYANA G.
 DIRECTOR GENERAL
 MAT. N. 5532

EMPRESA DE CINE, RADIO Y TELEVISION PERUANA S.A. RTP

BALANCE GENERAL

AL 31 DE DICIEMBRE DE 1990 Y 1992

(Expresado en Nuevos Soles)

Al 31 de diciembre de 1990 1992 Al 31 de diciembre de 1992

ACTIVO	1990	1992	PASIVO Y PATRIMONIO NETO
ACTIVO CORRIENTE			PASIVO CORRIENTE
Caja y Bancos (Nota 5)	103,337	607,303	Sobregiro bancario
Cuentas por Cobrar comerciales (Nota 6)	5,345,880	1,826,273	Cuentas por pagar comerciales (Nota 8)
Otras cuentas por cobrar	17,400	21,176	Otras cuentas por pagar (Nota 9)
Existencias	82,053	191,862	TOTAL PASIVO CORRIENTE
Cargas diferidas	27,887	173,893	Provision para beneficios sociales
TOTAL ACTIVO CORRIENTE	6,082,489	2,092,557	TOTAL PASIVO
			14,028,724
			17,054,804

Valores: 3,000 3,809 Ganancias diferidas 4,038,957 697,695

Inmuebles, maquinaria y equipo, neto de depreciacion acumulada (Nota 7)

11,146,742 4,210,602

1,91

5,875,971 3,268,482

PATRIMONIO (Nota 10)

Capital

15,382

15,382

Capital adicional:

22,051,995

22,051,995

Resultados acumulados

(33,482,822)

(33,502,820)

Resultado del ejercicio

2,980,810

19,902

TOTAL PATRIMONIO

(1,434,641)

(11,315,491)

TOTAL ACTIVO

17,233,049

7,026,268

TOTAL PASIVO Y PATRIMONIO

17,233,049

7,026,268

Cuentas de orden deudoras

39,570,228

Cuentas de orden deudoras

39,570,228

EMP. CINE RADIO Y TELEVISION PERUANA S.A.

Cuentas de orden deudoras

CPC VICTOR E. MUCHAYPIÑA G.

CONTADOR GENERAL

MAT. N.º 3398

EMPRESA DE CINE, RADIO Y TELEVISION PERUANA S.A. RTP

ESTADO DE GANANCIAS Y PERDIDAS

(Expresado en Nuevos Soles)

	AL 31 DE DICIEMBRE DE	
	1993	1992
Ventas	12,549,702	6,951,625
Costo de ventas	(5,771,875)	(3,477,586)
UTILIDAD BRUTA	6,777,827	(1,525,961)
Gastos administrativos	(1,303,292)	(2,531,552)
Gastos de ventas	(615,667)	(609,156)
Utilidad de operacion	4,853,868	(4,666,669)
Otros ingresos egresos		
Ingresos varios	53,126	61,769
Ingresos excepcionales	288,493	3,508,947
Cargas excepcionales	(1,327,233)	(2,629,916)
Ingresos financieros	73,124	1,456,094
Gastos financieros	(1,791,785)	(1,172,495)
Resultado por exposicion a la inflacion	7,831,217	3,642,262
	9,930,810	19,992
	=====	=====

EMP. CINE RADIO Y TELEVISION PERUANA S.A.

CPC VICTOR E. MUCHAYPIRA G.
CONTADOR GENERAL
MAT. N.º 5538

EMPRESA DE CINE, RADIO Y TELEVISION PERUANA S.A. RTP

ESTADO DE GANANCIAS Y PERDIDAS POR NATURALEZA

(Expresado en Nuevos Soles)

	AL 31 DE DICIEMBRE DE	
	1993	1992
Servicios de publicidad	12,543,702	6,951,625
Consumo de existencias	(451,131)	(422,183)
-----	-----	-----
Margen comercial	12,092,571	6,529,442
Servicios prestados por terceros	(2,211,015)	(3,652,915)
-----	-----	-----
Valor agregado	9,877,558	2,876,528
Cargas de personal	(2,917,882)	(5,391,356)
Tributos	(255,173)	(595,550)
-----	-----	-----
EXCEDENTE BRUTO DE EXPLOTACION	7,304,491	(2,920,430)
Cargas diversas de gestion	(583,804)	(853,844)
Provisiones del ejercicio	(1,662,019)	(1,057,405)
Ingresos diversos	53,128	51,789
-----	-----	-----
RESULTADO POR EXPLOTACION	4,008,984	(4,584,000)
Ingresos financieros	73,124	1,456,054
Ingresos excepcionales	283,493	3,503,847
Cargas financieras	(1,327,233)	(1,172,495)
Cargas excepcionales	(1,791,755)	(2,829,511)
Resultado por la exposicion a la inflacion	7,831,217	3,642,282
-----	-----	-----
Resultado neto	9,980,810	13,982
	=====	=====

EMP. CINE RADIO Y TELEVISION PERUANA S.A.

CPC VICTOR M. MUCHIYPERA G.
CONTADOR GENERAL
MAT. N. 5554

EMPRESA DE CINE, RADIO Y TELEVISION PERUANA S.A.
 GERENCIA FINANCIERA
 DIVISION DE CONTABILIDAD

BALANCE GENERAL

AL 31 DE DICIEMBRE DE :

	VALORES AJUSTADOS			VALORES AJUSTADOS	
	1,992	1,991		1,992	1,991
ACTIVO					
ACTIVO CORRIENTE					
Caja Bancos	452,940.00	72,299.00	Sobregiro Bancario	252,776.00	101,640.00
Ctas por Cob. comerc.	1,401,472.00	3,205,837.00	Ctas. por Pagar Cos.	2,904,097.00	2,644,119.00
Prest. al personal	15,012.00	33,435.00	Imp. y Contrib. Soc.	6,597,257.00	6,593,054.00
Varios	779.00	1,624.00	Reaunerac. por Pagar	164,192.00	733,525.00
TOTAL ACTIVO	1,870,223.00	3,313,195.00	Ctas. de Tercer.	1,153,579.00	1,101,321.00
			Varios	1,169,926.00	660,621.00
Existencias	143,089.00	155,200.00	TOTAL PASIVO CORRIENTE	S/. 12,341,917.00	12,034,279.00
Estos. Pag. por anticip.	131,156.00	765,989.00	PASIVO NO CORRIENTE		
TOTAL ACTIVO CORRIENTE	2,144,449.00	3,734,384.00	Compens. por tiempo de servicios.	918,460.00	2,750,529.00
			Ganancias Diferidas	639,549.00	1,551,694.00
ACTIVO FIJO			TOTAL PASIVO NO CORRIENTE	S/. 1,458,009.00	4,302,223.00
INVERSIONES	2,840.00	2,840.00	PATRIMONIO		
Instal. maq. y equipo	3,139,897.00	4,059,398.00	Capital Social	11,470.00	11,610.00
TOTAL ACTIVO FIJO	S/. 3,142,737.00	4,072,239.00	Capital Adicional	16,444,441.00	16,441,434.00
			Excedente de revaluación	-.-	-.-
TOTAL ACTIVO	S/. 5,287,185.00	7,305,522.00	Deficit acumulado	(24,968,552.00)	(24,962,974.00)
			TOTAL PATRIMONIO	S/. (8,512,641.00)	S/. (8,529,830.00)
			TOTAL PASIVO	S/. 5,287,185.00	S/. 7,305,522.00

EMP. CINE RADIO Y TELEVISION PERUANA S.A.

CPC VICTOR E. MUCHAYPIÑA G.
 CONTADOR GENERAL
 M.T. N.º 5548

EMPRESA DE CINE, RADIO Y TELEVISION PERUANA S.A.
 GERENCIA FINANCIERA
 DIVISION DE CONTABILIDAD

ESTADOS DE PERDIDAS Y GANANCIAS
 AL 31 DE DICIEMBRE DE :

VALORES AJUSTADOS

	1,992	1,991
Ventas netas	5,183,911.00	7,675,893.00
Costo de Ventas	(4,321,839.00)	(8,236,550.00)
	<u>(1,137,928.00)</u>	<u>(560,657.00)</u>
Gastos de Ventas	454,255.00	283,975.00
Gastos de administración	1,837,809.00	3,971,239.00
	<u>2,342,064.00</u>	<u>4,255,214.00</u>
Utilidad (Pérd.) de opera	(3,479,992.00)	(4,796,171.00)
Otros ingresos (egresos)		
Gastos financieros, neto	(874,344.00)	(1,041,650.00)
Ingresos financieros	1,035,827.00	45,749.00
Pérdida en cambio neto	-.-	-.-
Resultado por expos. a la inflación	2,716,879.00	6,447,832.00
Varios	587,338.00	(235,476.00)
	<u>3,494,900.00</u>	<u>5,166,255.00</u>
Utilidad (Pérdida) neta del Ejercicio	<u>14,908.00</u>	<u>370,084.00</u>

EMP. CINE RADIO Y TELEVISION PERUANA S.A.

CPC VICTOR E. MUCHAYPIÑA G.
 CONTADOR GENERAL
 MAT. No. 5598

BALANCE GENERAL

AL 31 DE DICIEMBRE DE 1

	VALORES AJUSTADOS			VALORES AJUSTADOS	
	1,991	1,990		1,991	1,990
ACTIVO			PASIVO		
ACTIVO CORRIENTE			PASIVO CORRIENTE		
Caja Bancos	48,039.00	6,279.00	Sobregiro Bancario	67,535.00	383,877.00
Cuentas por Cob. comerc.	2,130,124.00	2,237,126.00	Clas. por Pagar Cos.	1,755,689.00	1,487,513.00
Prest. al personal	22,216.00	6,102.00	Imp. y Contrib. Soc.	4,380,767.00	1,922,993.00
Varios	1,079.00	3,159.00	Reservac. por Pagar	497,392.00	69,906.00
TOTAL ACTIVO	2,201,458.00	2,252,665.00	Clas. de Tercer.	731,775.00	3,951,849.00
			Varios	571,841.00	284,577.00
Existencias	103,123.00	113,492.00	TOTAL PASIVO CORRIENTE S/.	7,976,199.00	8,099,514.00
Gstos. Pag. por anticip.	176,737.00	153,723.00	PASIVO NO CORRIENTE		
TOTAL ACTIVO CORRIENTE	279,860.00	267,215.00	Cuopens. por tiempo de servicios.	1,927,594.00	1,575,615.00
			Beneficiarias	1,631,026.00	658,795.00
ACTIVO FIJO			TOTAL PASIVO NO CORR. S/.	2,858,620.00	2,234,410.00
INVERSIONES	1,887.00	--	PATRIMONIO		
Immob. asq. y equipo	2,703,919.00	1,755,773.00	Capital Social	7,714.00	10,515,045.00
TOTAL ACTIVO FIJO S/.	2,705,806.00	1,755,773.00	Capital Adicional	10,924,574.00	273,573.00
			Excedente de revaluación	--	--
TOTAL ACTIVO S/.	5,187,124.00	4,276,653.00	Déficit acumulado	(16,597,933.00)	(16,845,888.00)
			TOTAL PATRIMONIO S/.	(5,667,675.00)	(6,057,271.00)
			TOTAL PASIVO S/.	5,187,124.00	4,276,653.00

LIMA 23-02-94

EMP. CINE RADIO Y TELEVISION PERUANA S.A.

CPC VICTOR E. MUCHUYPIÑA G.
 CONTADOR GENERAL
 MAT. No. 5998

EMPRESA DE CINE, RADIO Y TELEVISION PERUANA S.A.
 GERENCIA FINANCIERA
 DIVISION DE CONTABILIDAD

ESTADOS DE PERDIDAS Y GANANCIAS
 AL 31 DE DICIEMBRE DE :

VALORES AJUSTADOS

	1,991	1,990
Ventas netas	5,100,261.00	14,995,557.00
Costo de Ventas	(5,472,990.00)	(9,635,262.00)
	<u>(372,729.00)</u>	<u>5,270,295.00</u>
Gastos de Ventas	175,399.00	229,451.00
Gastos de administración	2,638,697.00	2,237,318.00
	<u>2,814,096.00</u>	<u>2,466,779.00</u>
Utilidad (Pérd.) de opera	(3,186,824.00)	2,803,516.00
Otros ingresos (egresos)		
Gastos financieros, neto	(551,729.00)	(763,293.00)
Pérdida en cambio neto	--	--
Resultado por expos. a la inflación	4,294,141.00	(18,155,105.00)
Varios	(187,695.00)	(1,372,489.00)
	<u>3,432,727.00</u>	<u>(19,740,893.00)</u>
Utilidad (Pérdida) neta del Ejercicio	<u>245,903.00</u>	<u>(16,937,372.00)</u>

EMP. CINE RADIO Y TELEVISION PERUANA S.A.

CPC VICTOR E. MUCHAYPIÑA G.
 CONTADOR GENERAL
 MAT. N.º. 5554

7. Planos Tecnicos del Estudio

7. Planos Tecnicos del Estudio

- Plano 1 Plan Sótano de Edificio de RTP
- Plano 2 Plan 1er piso de Edificio de RTP
- Plano 3 Plan 2do piso de Edificio de RTP
- Plano 4 Colocación de Estación de TV y de Satellite en Morro Solar
- Plano 5 Colocación de Edificio de la Estación TX Morro Solar
- Plano 6 Plan de la Sala de Transmisor de la Estación TX de Morro Solar
- Plano 7 Plan de la Sala de Técnica Central
- Plano 8 Plan de la Sala de Subcontrol de Estudio No. 1
- Plano 9 Plan de la Sala de Control Maestro
- Plano 10 Plan de la Sala de Subcontrol de Estudio de Noticias
- Plano 11 Torre de Antena de la Estación Transmisora de Morro Solar
- Plano 12 Red de Nivel Nacional de Televisión de RTP
- Plano 13 Sistema Transmisora de la Estación TX Morro Solar
- Plano 14 Sistema de Energia Eléctrica de la Estación TX Morro Solar
- Plano 15 Plan del Estudio de Noticias
- Plano 16 Sistema de Remoto y Control Maestro del Edificio de RTP
- Plano 17 Sitema de Energia Eléctrica del Edificio de RTP

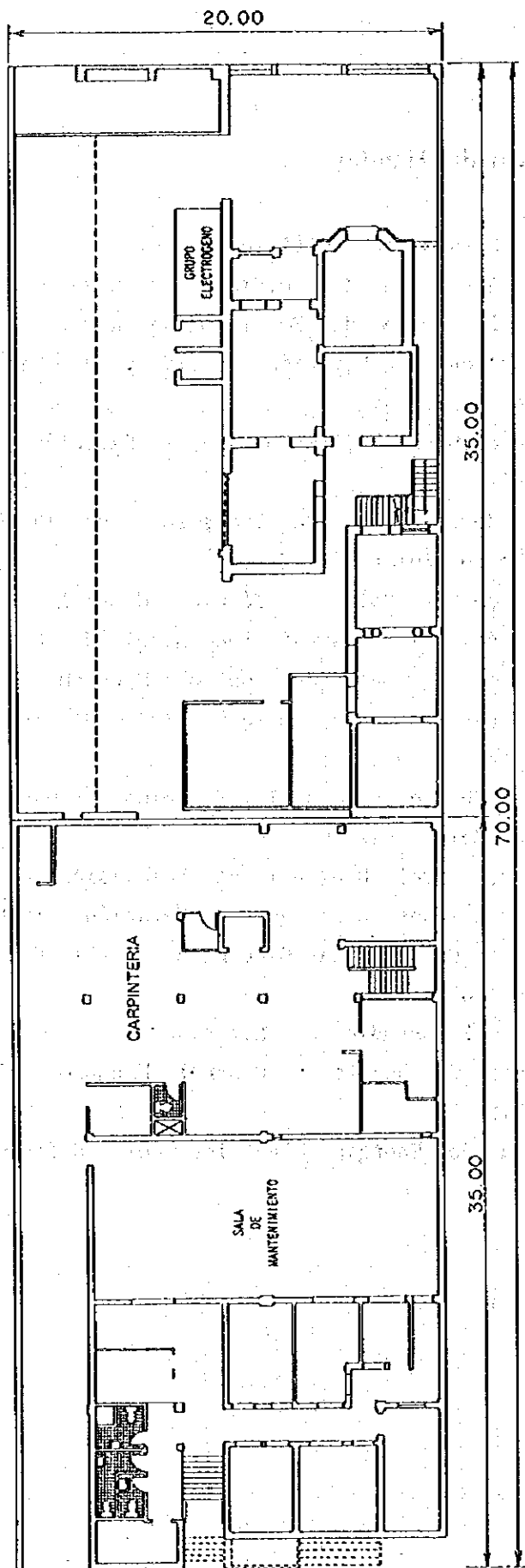

Plano 1 Plan Sótano de Edificio de RTP

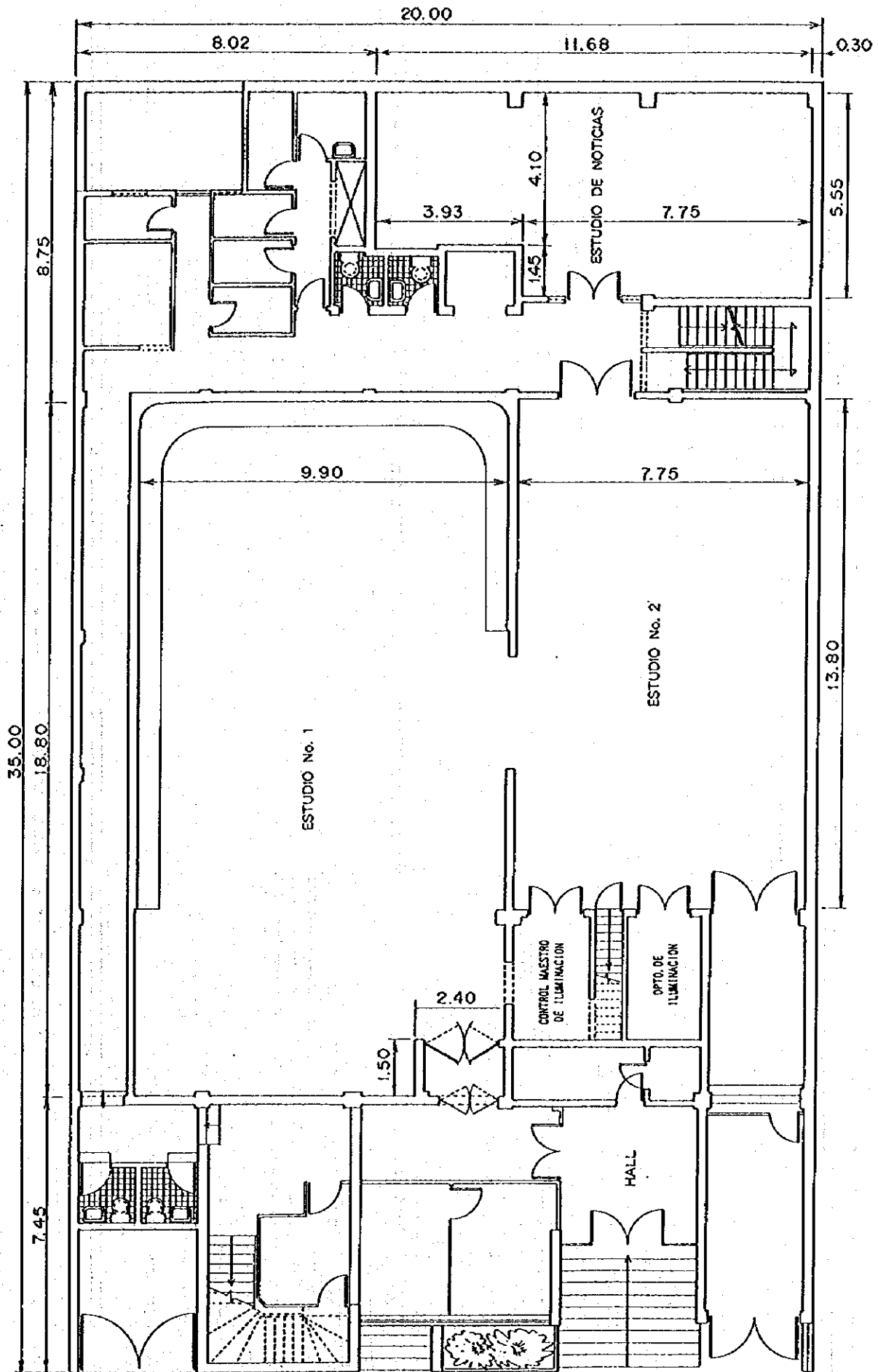

Plano 2 Plan 1er piso de Edificio de RTP

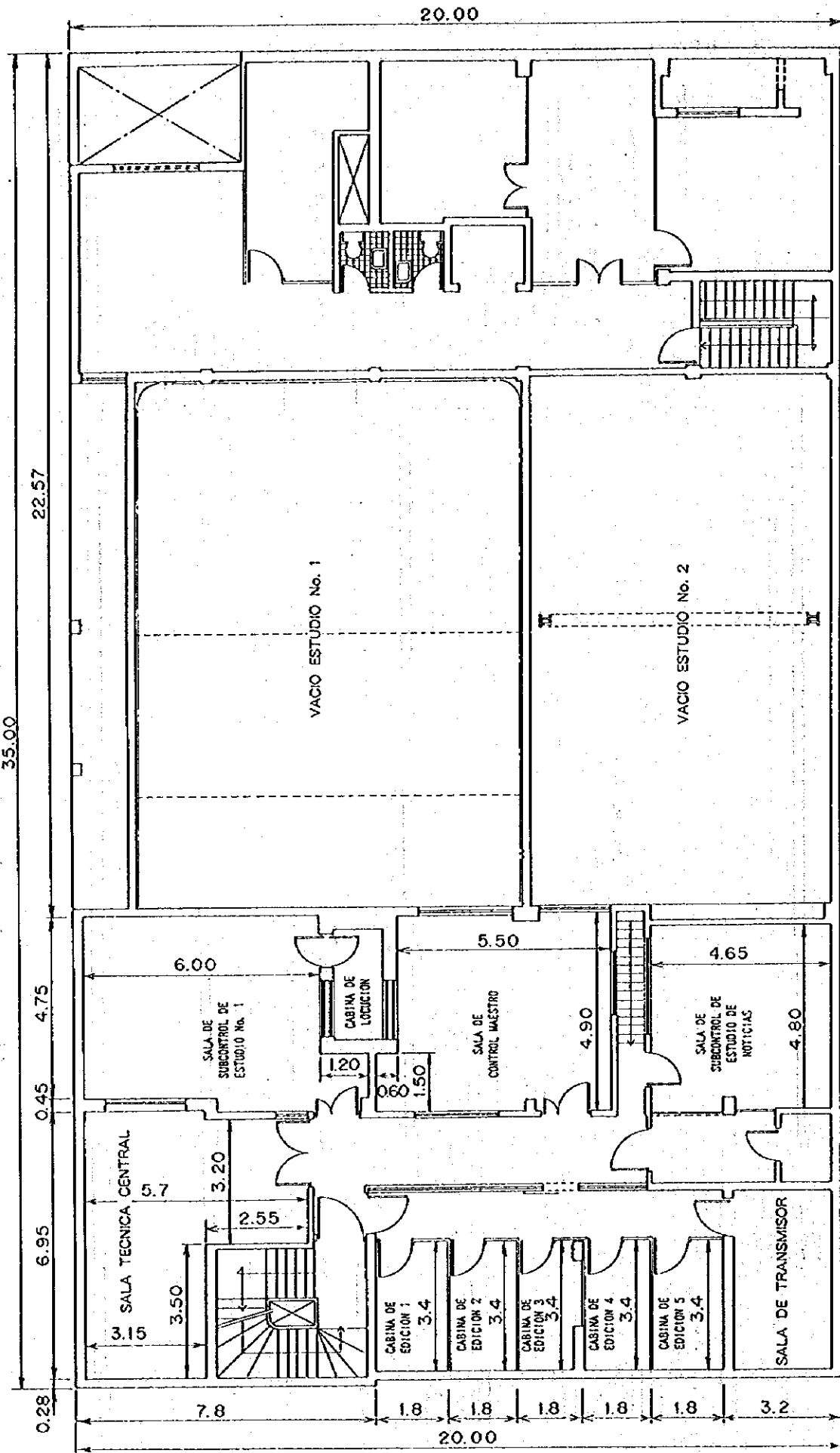

Plano 3 Plan 2do piso de Edificio de RTP

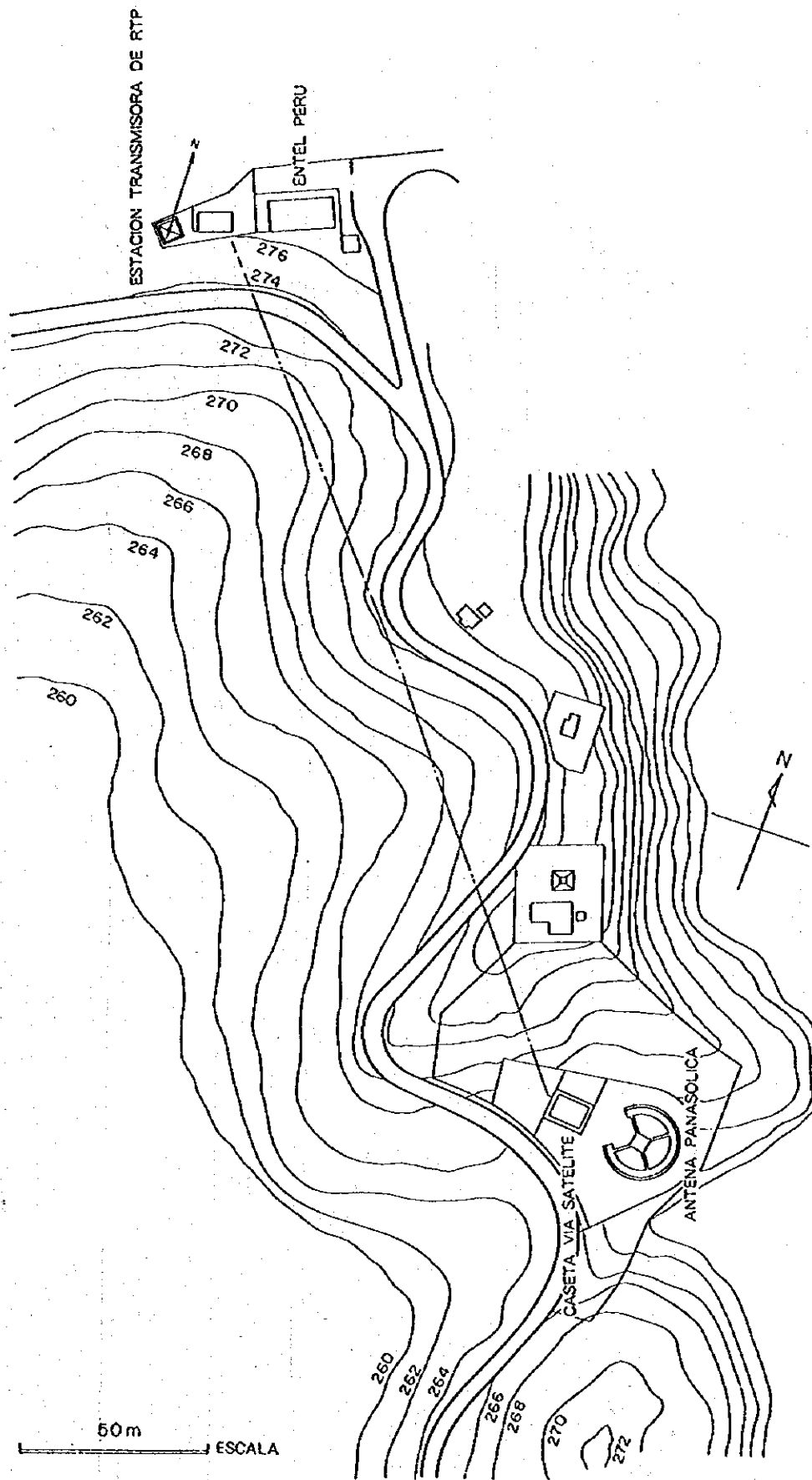

Plano 4 Colocación de Estación de TV y de Satellite en Morro Solar

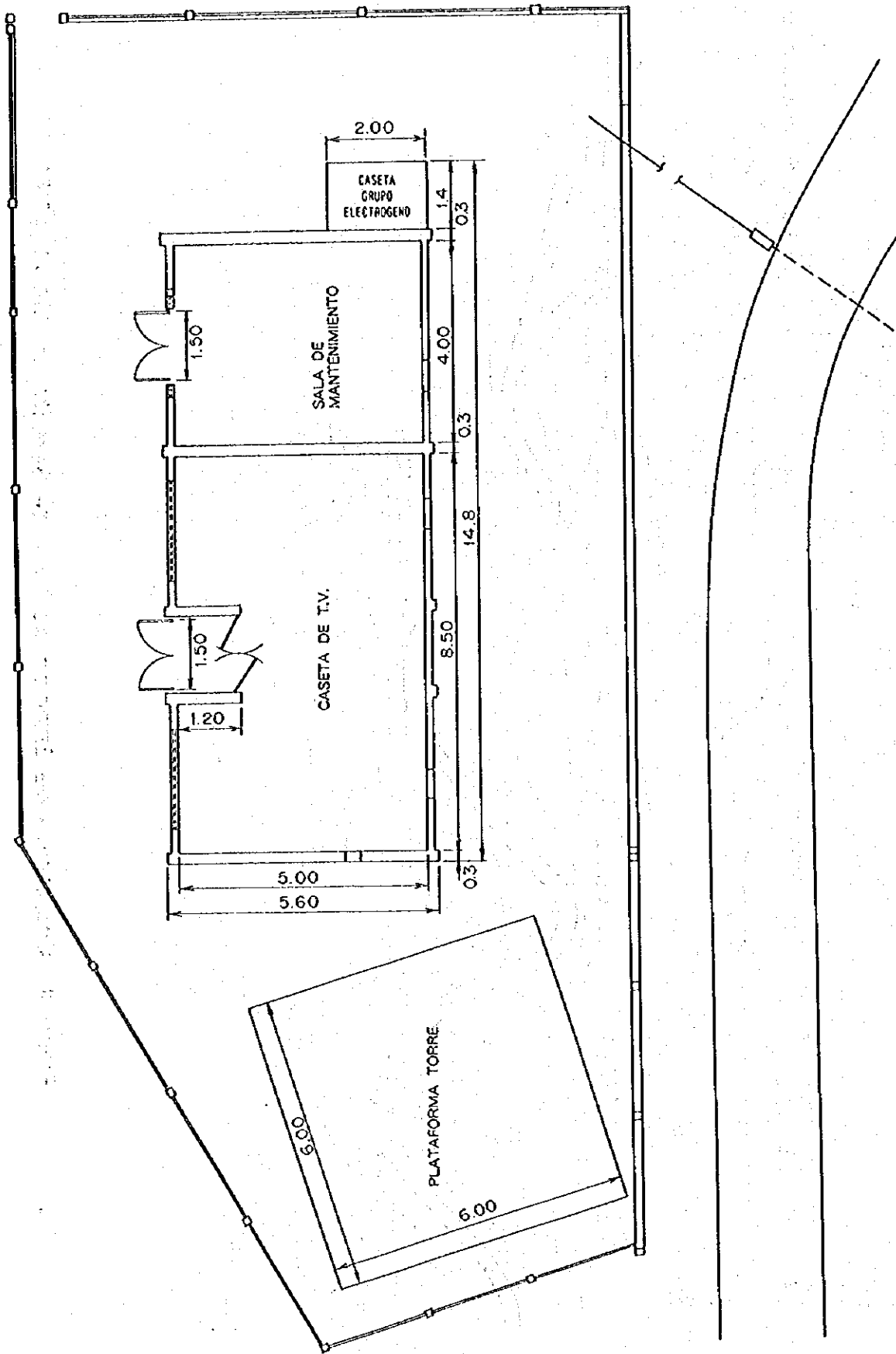

Plano 5 Colocación de Edificio de la Estación TX Morro Solar

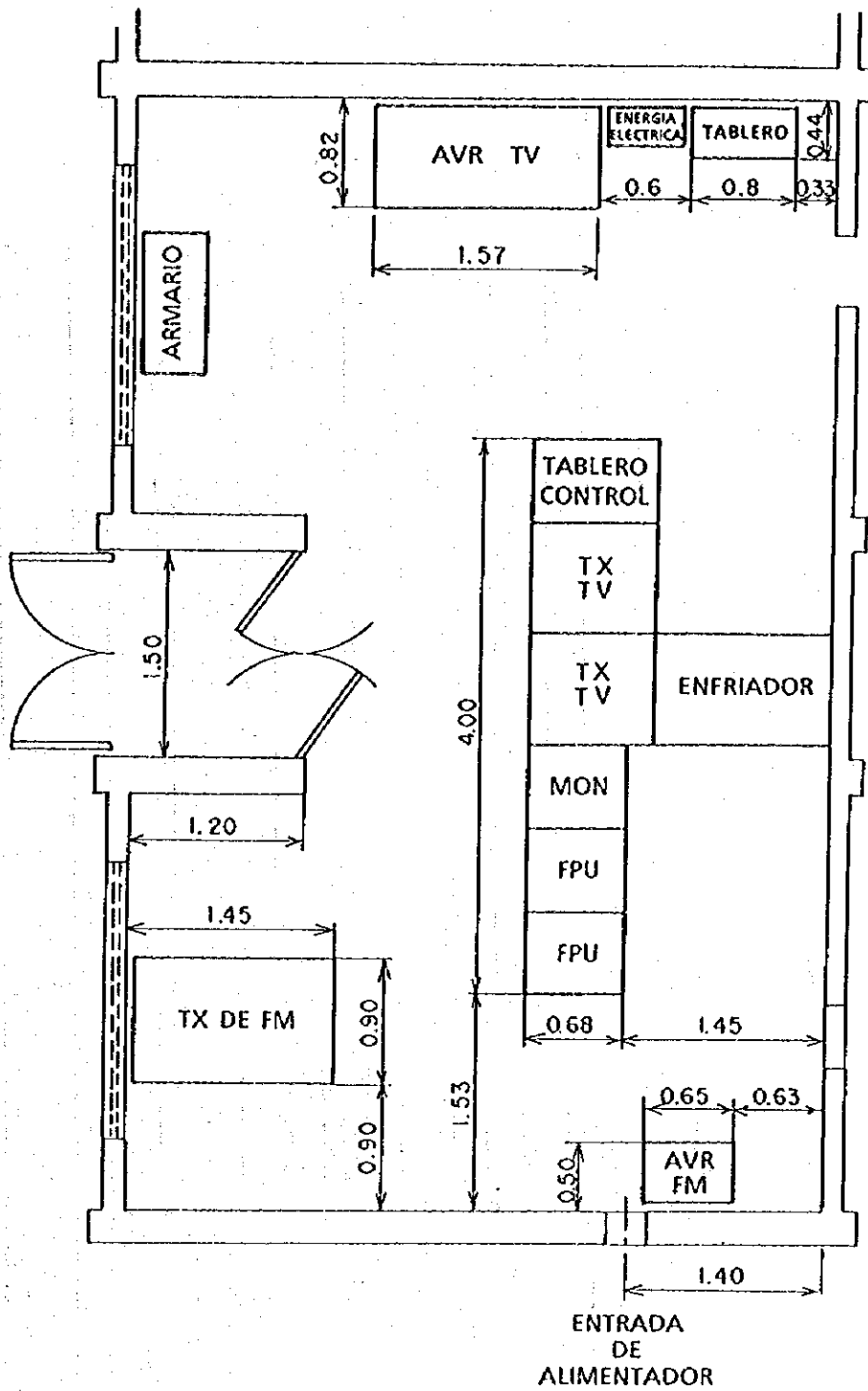

Plano 6 Plan de la Sala de Transmisor de la Estación TX de Morro Solar

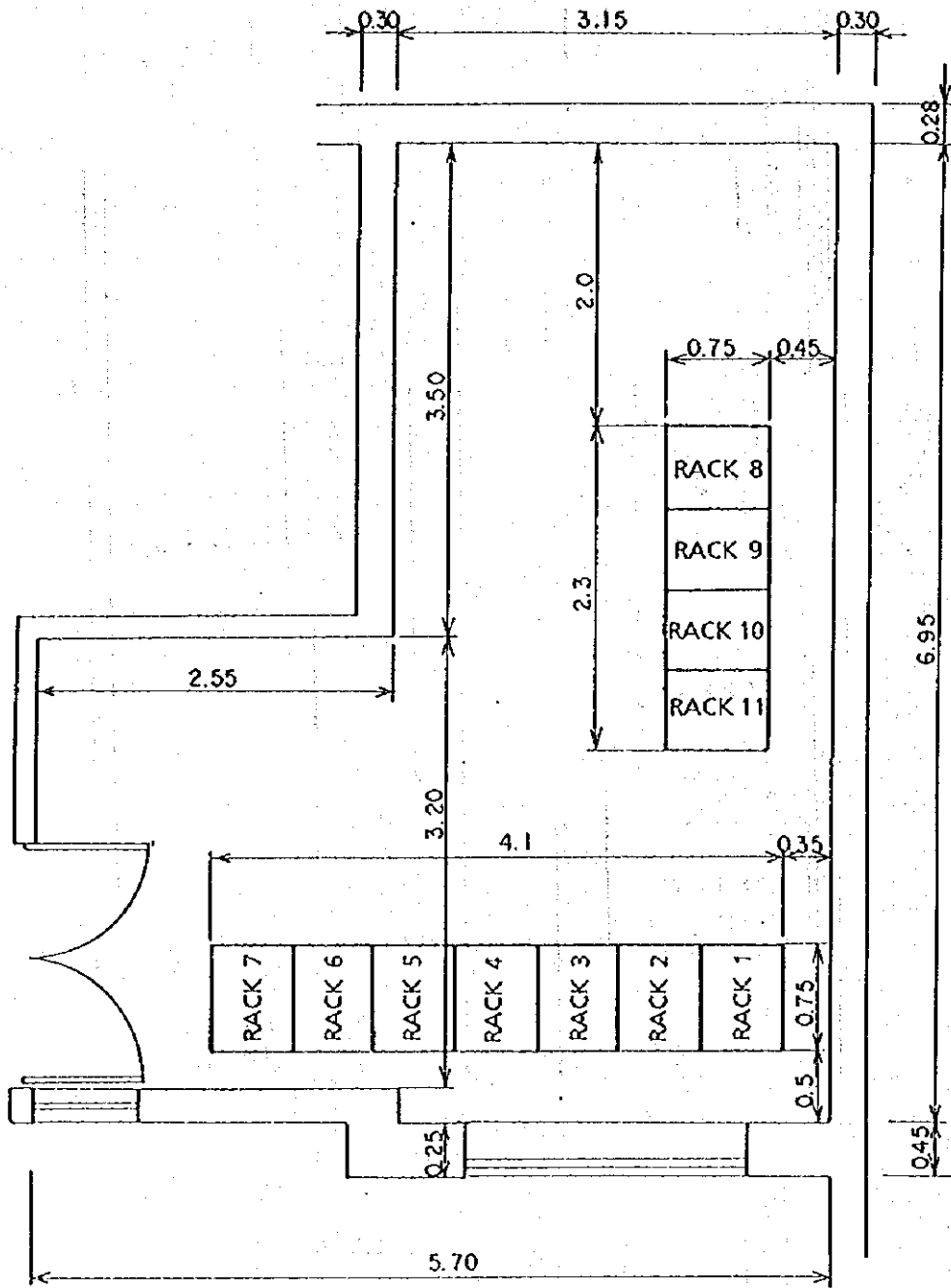

Plano 7 Plan de la Sala de Técnica Central

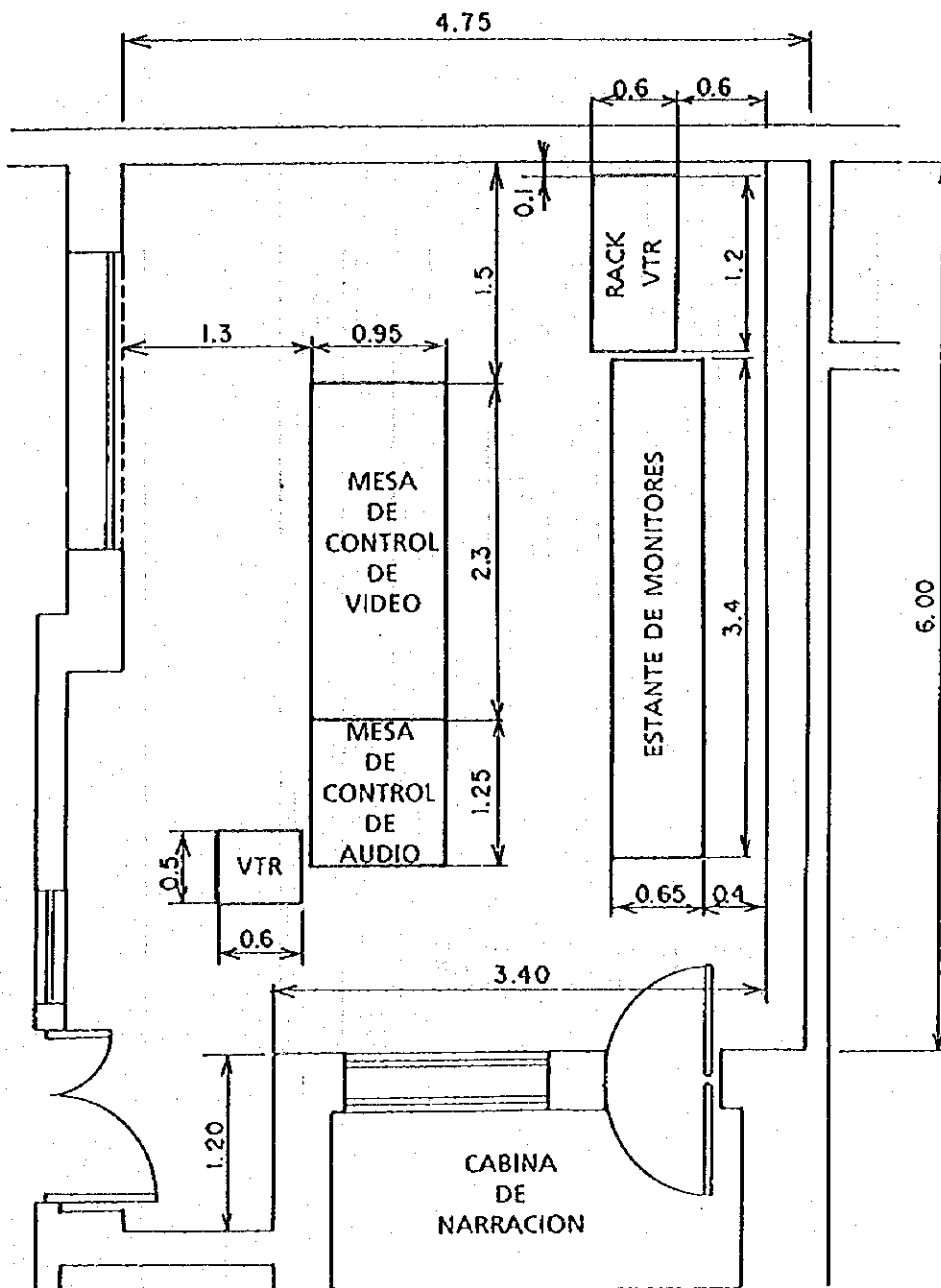

Plano 8 Plan de la Sala de Subcontrol de Estudio No. 1

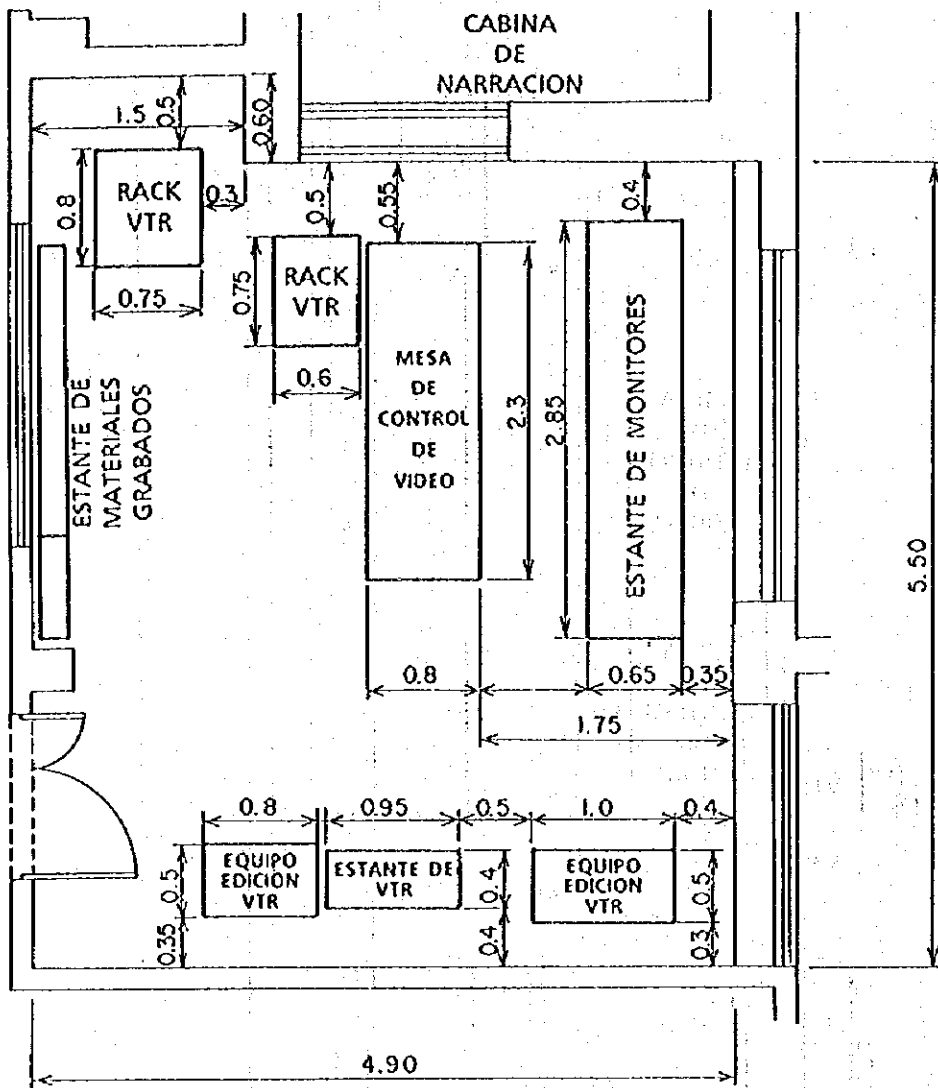

Plano 9 Plan de la Sala de Control Maestro

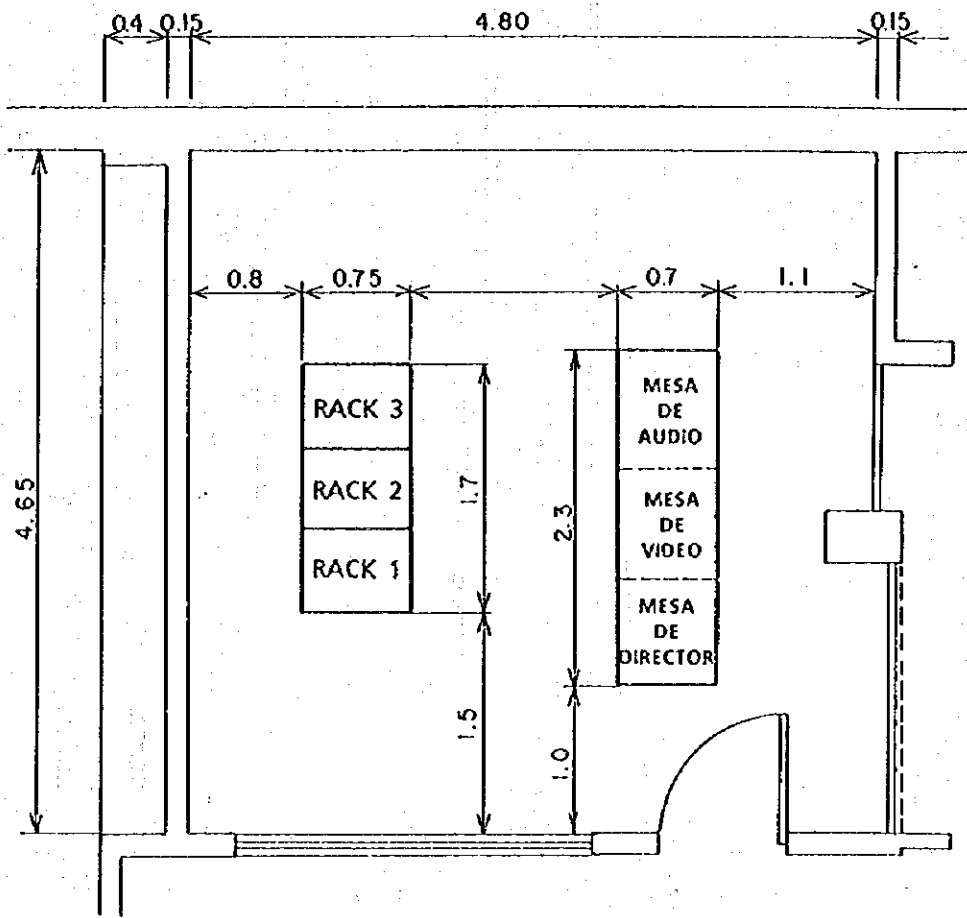

Plano 10 Plan de la Sala de Subcontrol de Estudio de Noticias

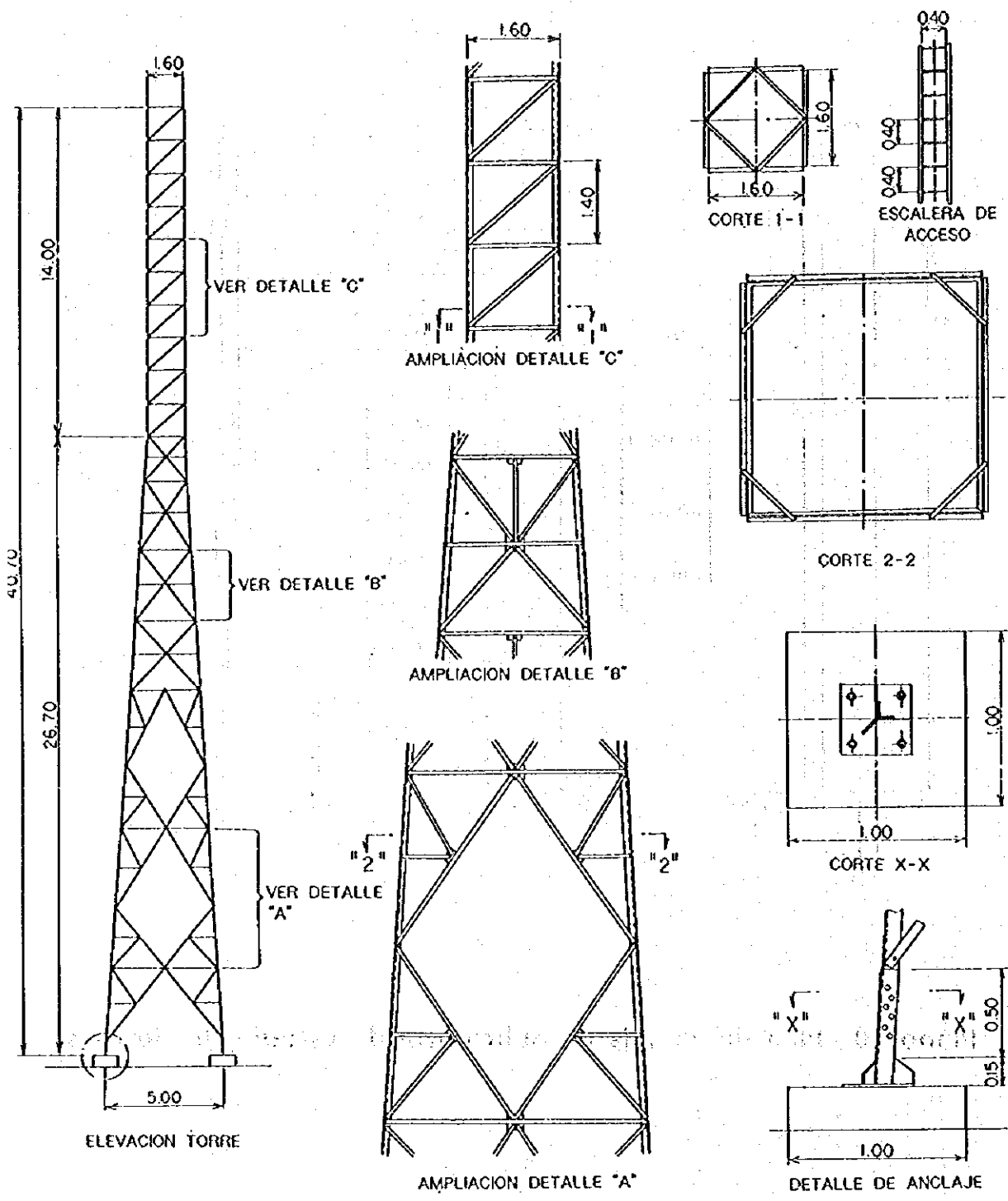

Plano 11 Torre de Antena de la Estación Transmisora de Morro Solar

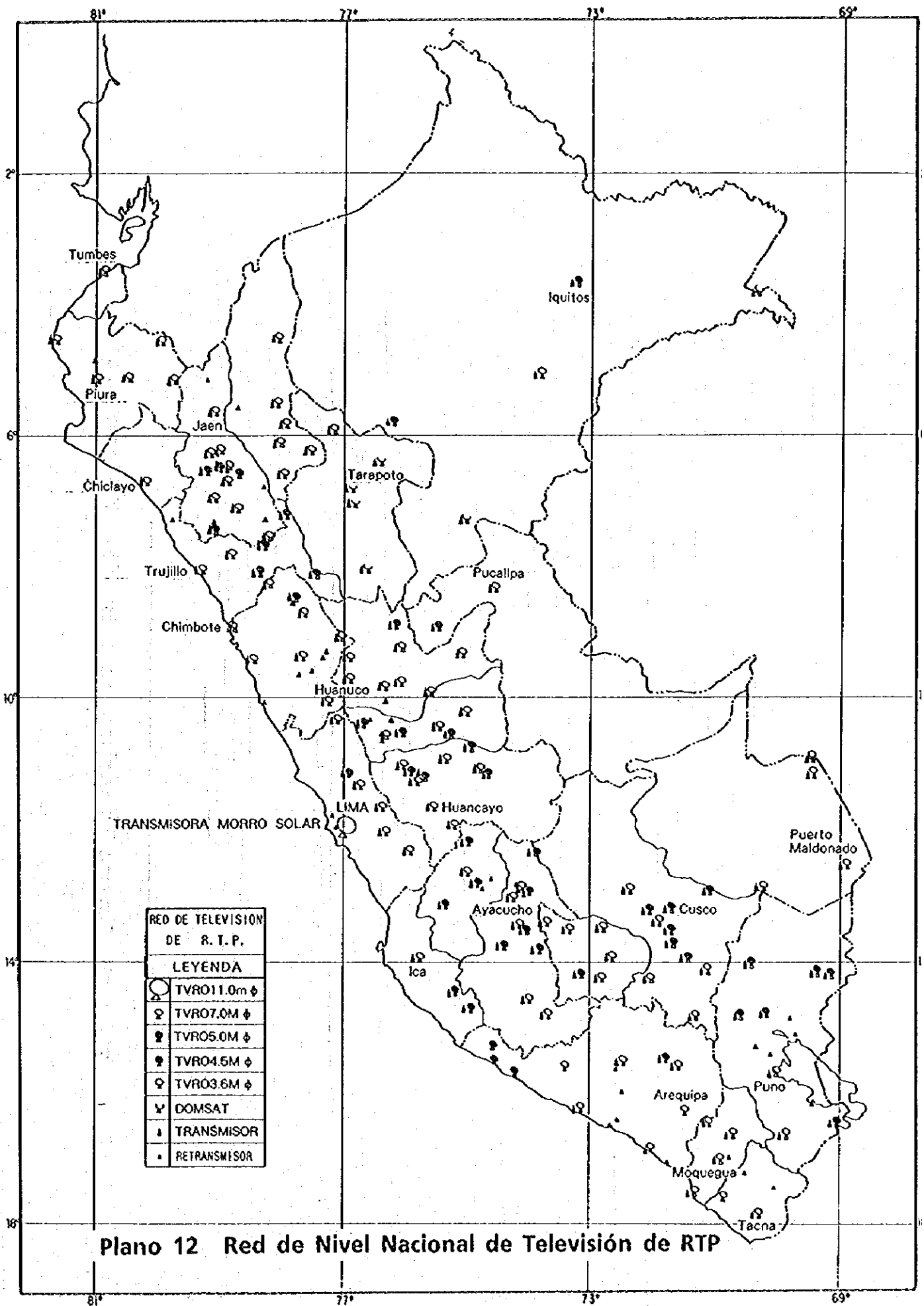

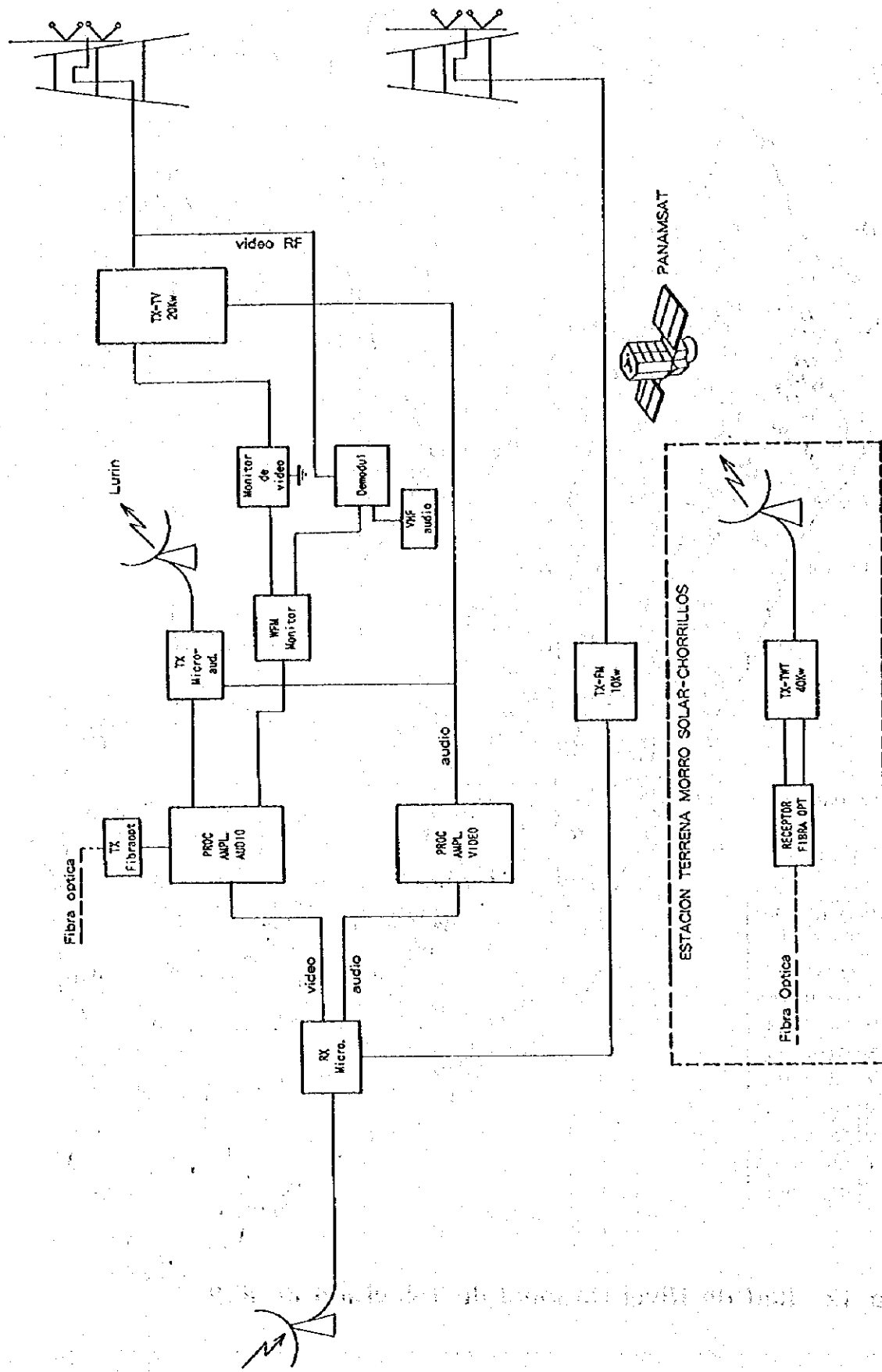

Plano 13 Sistema Transmisora de la Estación TX Morro Solar

L E Y E N D A	
G. E	Grupo electrogeno
T. T. A	Tablero de transferencia automatica
T. G. D	Tablero general de distribucion
E. C	Energia comercial
T. D. E	Tablero de distribucion electrica en la estacion terrena Morro solar
A. V. R ₁	Regulador de voltaje del TX de TV 20Kw
A. V. R ₂	Regulador de voltaje del TX de Radio FM-10Kw
A. V. R ₃	Regulador de voltaje del TX de TV del HPA-3Kw
A. V. R ₄	Regulador de voltaje del TX-TWT de 400w

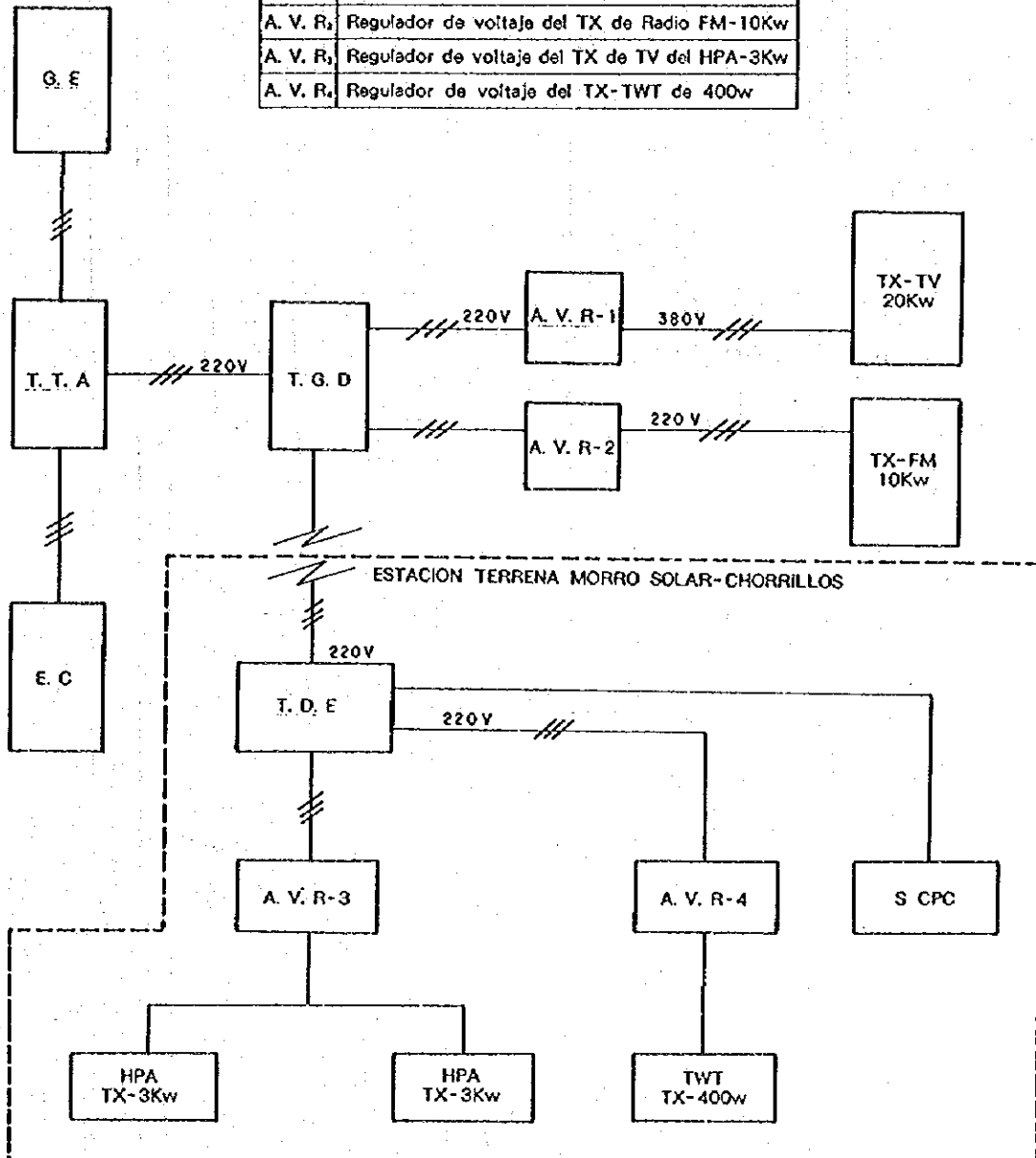

Plano 14 Sistema de Energia Eléctrica de la Estación TX Morro Solar

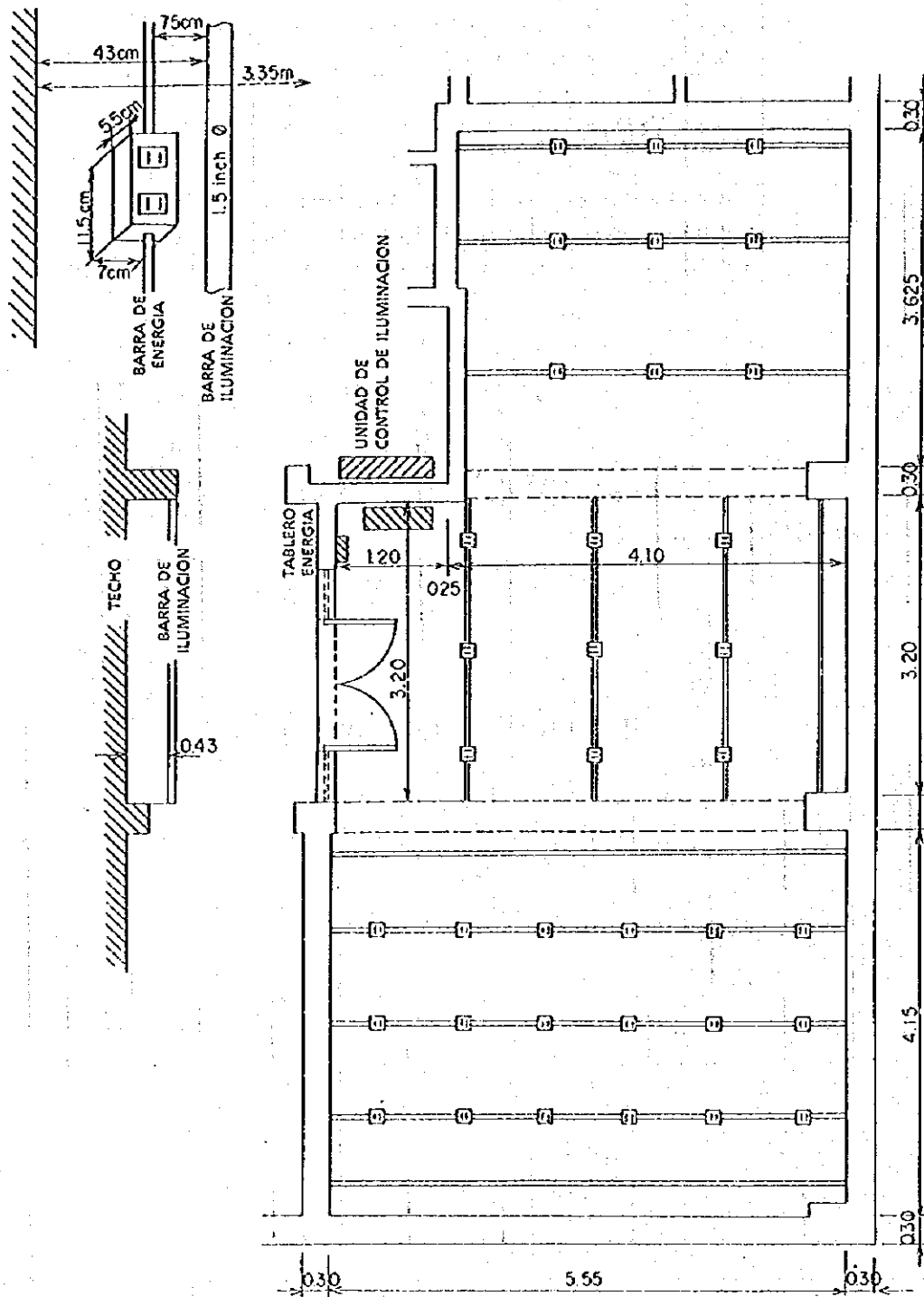

Plano 15 Plan del Estudio de Noticias

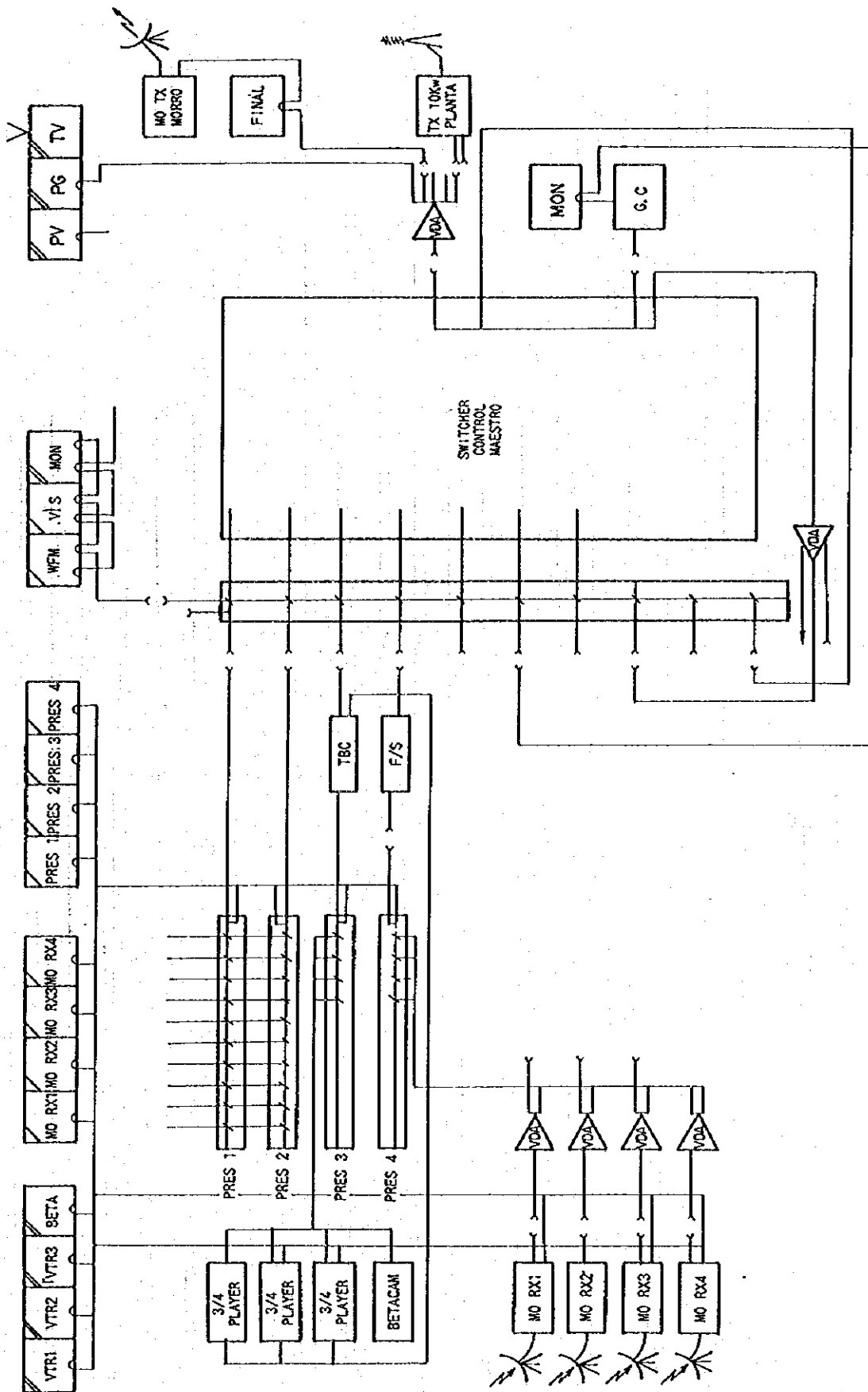

Plano 16 Sistema de Remoto y Control Maestro del Edificio de RTP

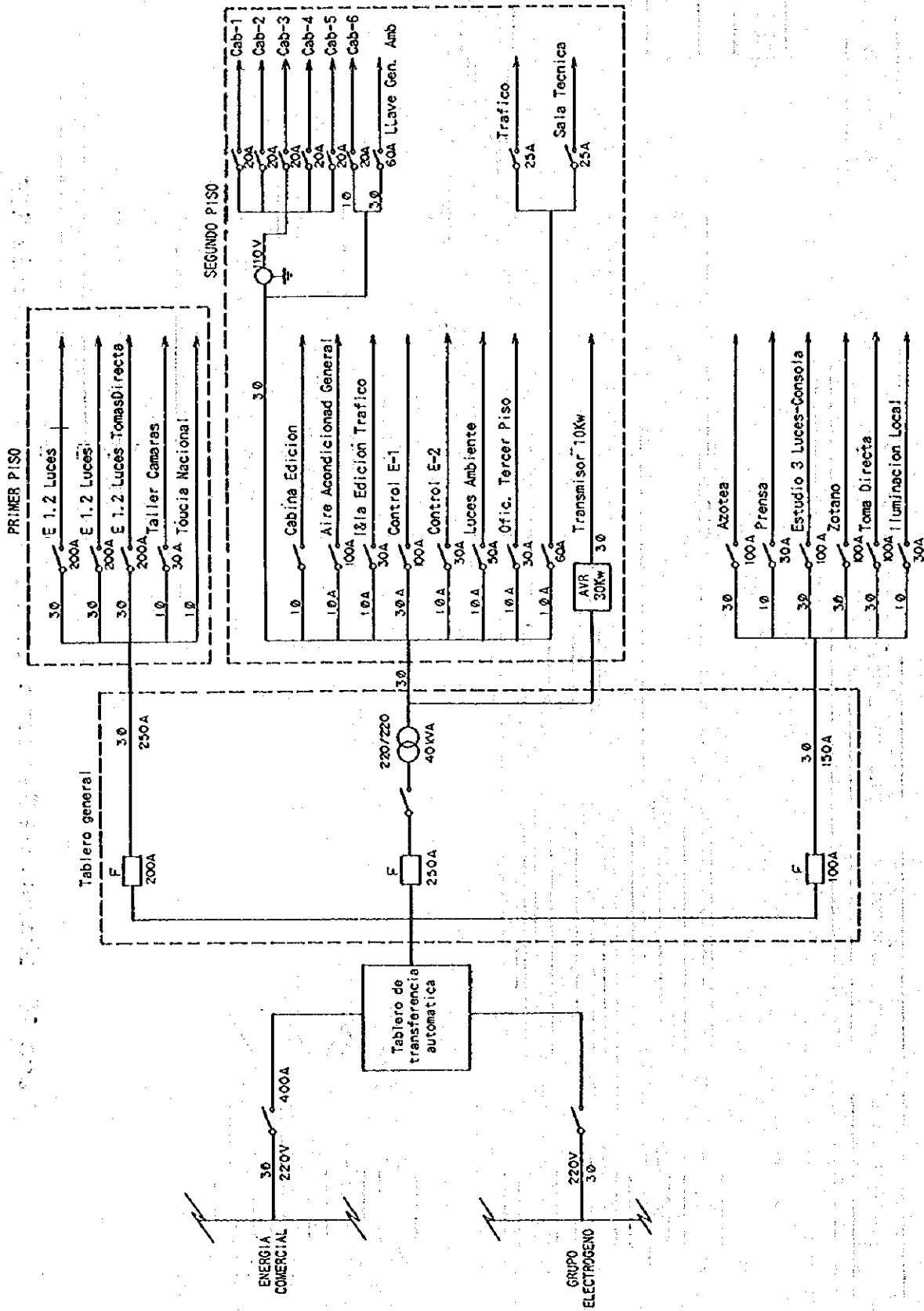

Plano 17 Sistema de Energia Eléctrica del Edificio de RTP

JICA