

添付資料 - 3

作業管理委員、調査団員、カウンターパート名簿

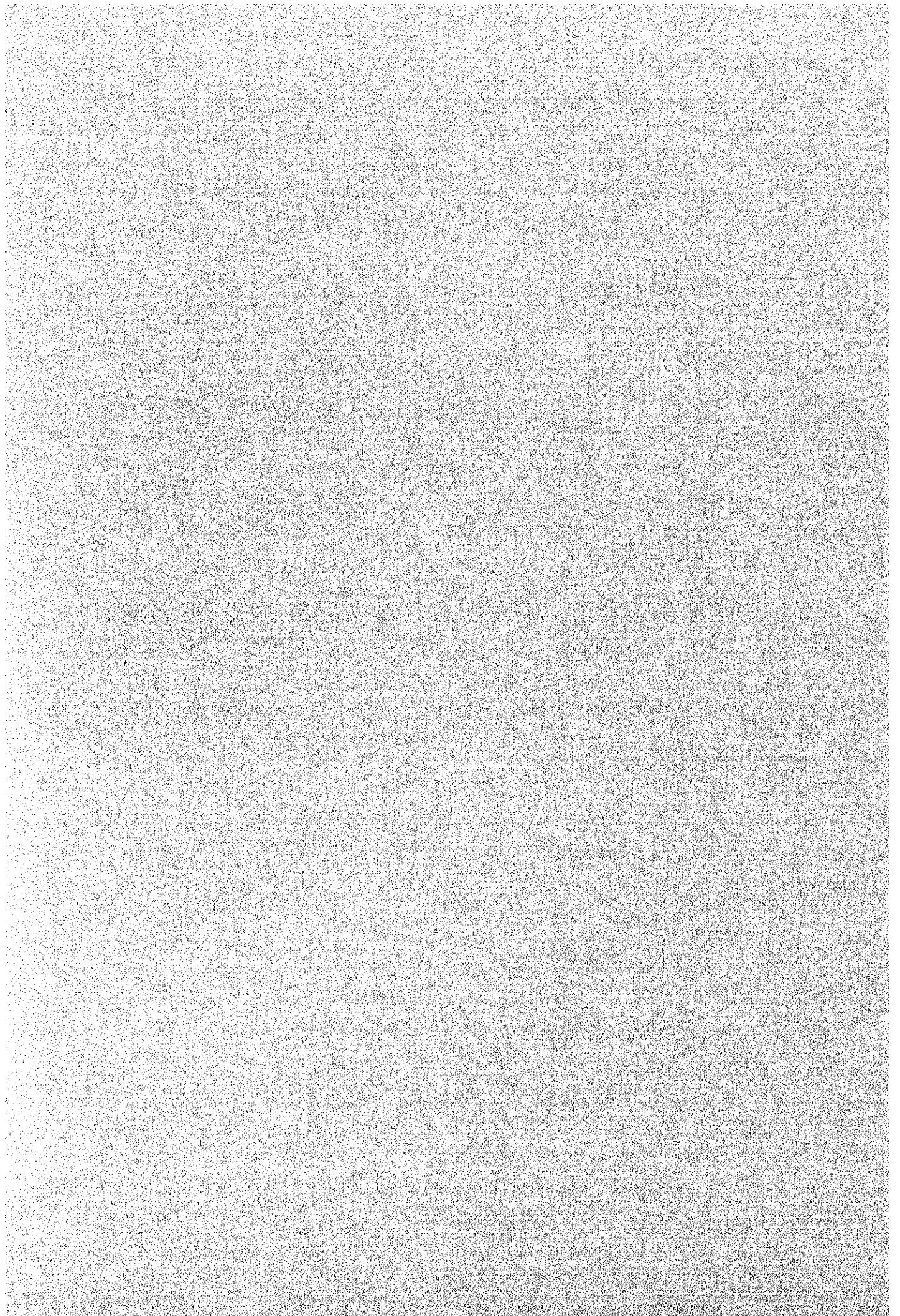

作業監理委員会

委員長（総括）	中川昭一郎	東京農業大学総合研究所教授	
委員（灌漑排水）	貝通丸 明	（社）農業土木機械化協会 常務理事	（平成6年 8月以降）
	真勢 徹	（財）日本農業土木総合研究所 専門研究員	（平成6年7月 以前）
委員（農業経済）	小川 義彦	（財）農村開発企画委員会 推進部長	（平成6年8月 以降）
	伊藤 雅貞	（財）日本農業土木総合研究所 専門研究員	（平成6年7月 以前）
委員（地域営農）	福岡 秀幸	農林水産省経済局国際部国際協力課課 長補佐	（平成6年8月 以降）
	松本 訓正	農林水産省経済局国際部国際協力課課 長補佐	（平成6年7月 以前）
委員（経済評価）	御前 孝仁	海外経済協力基金 開発技術部開発第3課課長	

ルーマニア国政府関係者

農業食糧省土地改良局（1994年9月以前）
(Land Reclamation Department, Ministry of Agriculture and Food)

State Secretary	Mr. Vasile Berbeci
Executive General Manager	Mr. Romica Condruz
Director	Mr. Mihail Moisa
Sr. Advisor	Mr. Petre Moroianu
Sr. Advisor	Mr. Liviu Creanga

農業食糧省土地改良公団（1994年10月以降）
(Regie Autonomus for Land Reclamation, Ministry of Agriculture and Food)

General Manager	Mr. Todor Voicu
Manager	Mr. Romica Condruz
Director	Mr. Mihail Moisa
Sr. Advisor	Mr. Petre Moroianu
Sr. Advisor	Mr. Liviu Creanga

STEERING COMMITTEE OF ROMANIAN GOVERNMENT

Director of LRD	Mr. Mihail MOISA
Sr. Advisor, LRD	Mr. Liviu CREANGAN
Sr. Advisor, LRD	Mr. Petre MOROIANU
Department of European Integration AQUA Project, MoE	Mr. Christian NITA
Mr. Gheorghe BRATIANU	
General Directorate for Agriculture and Food of Vrancea District Director General, ISPIF	Mr. Nicolai PAPUC
Deputy Director, ISPIF	Mr. Virgil NEACSU
	Mr. Mihai GROSU
General Manager, SCIELF-Vrancea	Mr. Baluta SGARCITU

調査団及びルーマニア国カウンターパート

団長／農村計画	山中 誠仁	Mr. Iancu SIMIONESCU (ISPIF)
副団長／灌漑排水	松本 計司	Mr. Gabriel IONITA (ISPIF)
土壌保全	松本眞一郎	Mr. Nicolae POPESCU (ISPIF)
営農・栽培／土地利用	野崎 倫夫	Mrs. Maria SENDRIUC (ISPIF)
土 壤	ミッセル・ガハギ	Mr. Mihai BELTA (ISPIF)
農産物流通／加工	田村 栄	Mr. Mateiu CODREANU (ISPIF)
農村社会	池田 弘	Mr. Daniel STATE (ISPIF)
農業経済／組織	柴田 俊英	Mrs. Maria ENACHE (ISPIF)
施設計画／ 積算(ポンプ)	本間 春雄	Mr. George CURTASU (ISPIF)
施設計画／ 積算(水路)	小野田 進	Mr. Sandu ISTRATOIU (ISPIF)
環 境	クリスチン・メイエル	Mr. Nicolae DINESCU (ISPIF)
事業評価	野崎 裕	Mr. Corneli COMAN (ISPIF)

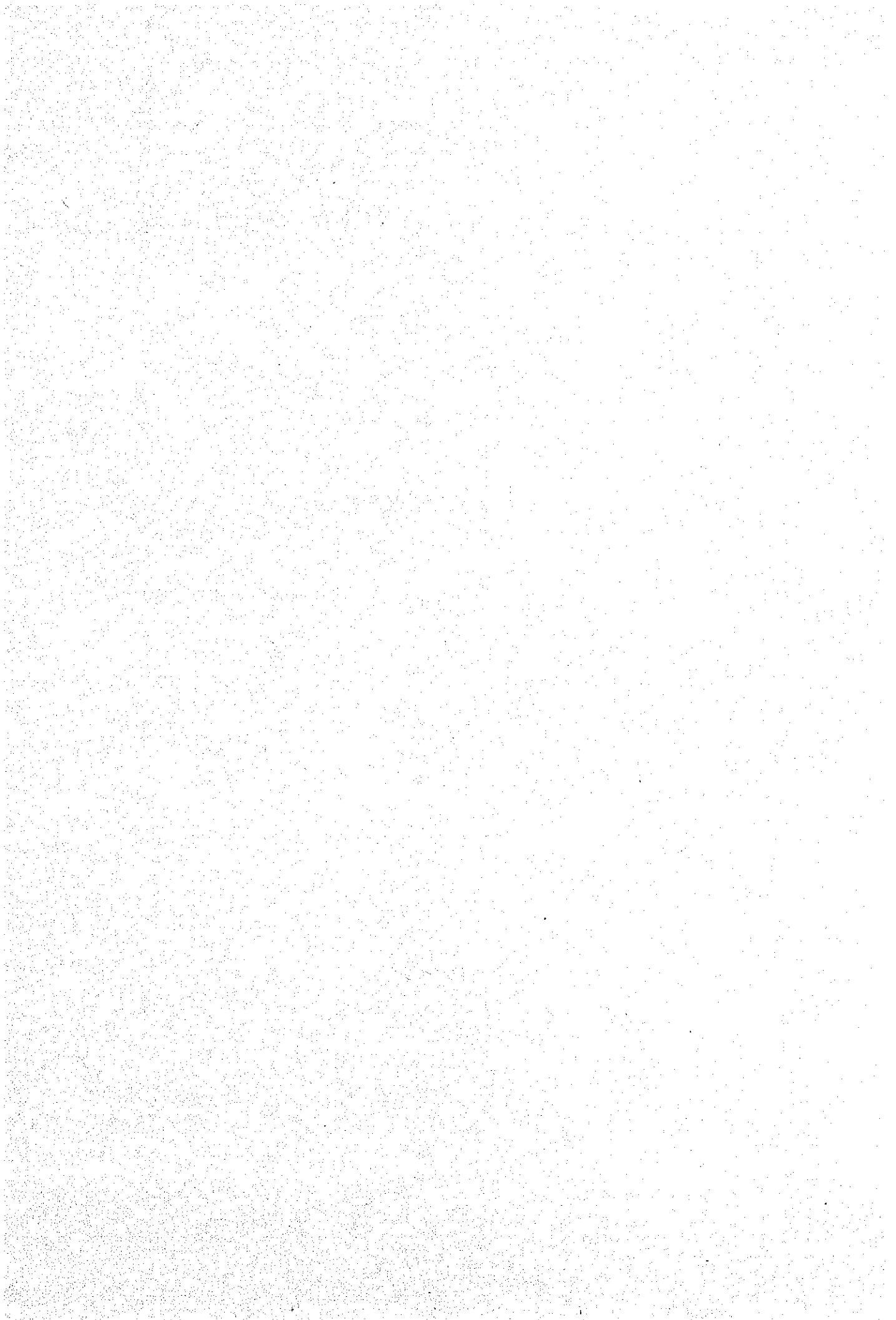

JICA