

18 サイト調査結果表			
(1)敷地の安全性	問題なし		
(2) アクセス	①アクセス道路(距離/時間)	7.5km/25分	
	②最大進入車輛	6トン車	
	③歩行距離/歩行時間	なし	
	④雨期の状況	問題なし	
概況	平坦な未舗装道路によるアクセス、問題なし。		
(3) サイトの状況	①計画問題となる要因	なし	
	②敷地の水はけ	不良	
	③計画建物投影部分の段差	なし	
	④計画建物位置の障害物	なし	
	⑤相手側負担工事	なし	
概況	平坦地であるが雨期には一部湿地となる。		
(4) 生徒数	①94年生徒数(実績)	86人	1~3年
	②96年生徒数(推定)	150人	1~5年
概況	近隣のコミュニティから通学する生徒はいない。		
(5) 教員数	①94年教員数(実績)	4人	
	②96年教員数(推定)	4人	
概況			
(6) 電気	①現況教室	なし	
	②サイト	トランス、ケーブル共5km先	
(7)給水	隣地12mに井戸		
(8)調理給食	なし		
(9)設立年度	1992年		
(10)学校運営形式	EDUCO		
(11)既存校舎位置	200m		
(12)既存校舎教室数	4		
その他:見わたす限り平坦な平原の中にサイトはあり、敷本の低木が生えているだけである。しかし水位は高く、雨期には水深1~2cmの湿地となる部分がある。			
サイト状況調査結果			

PLANO DE UBICACION 0 10 50km

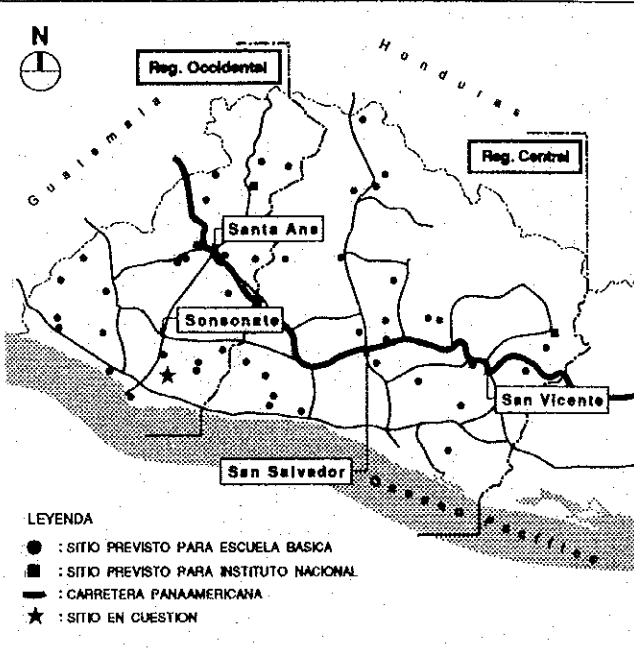

MAPA DELSITIO 0 3km

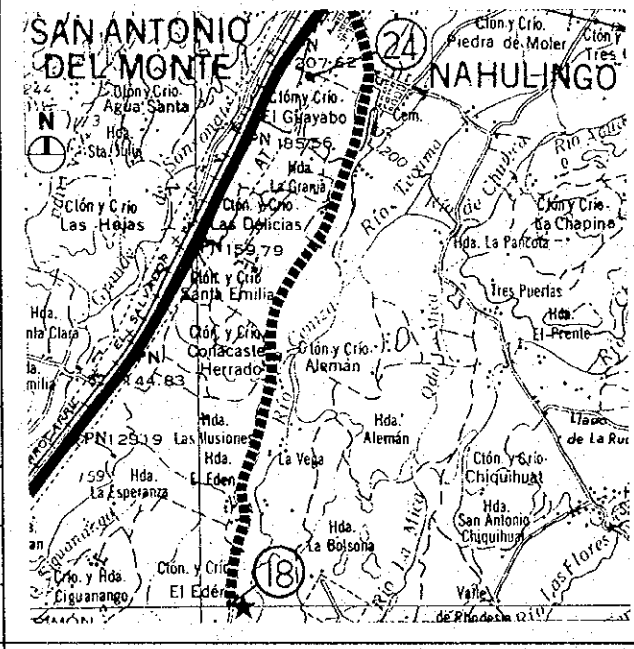

18 Colonia Arturo Armando Molina

Colonia Arturo Armando Molina, Cantón El Edén, Jurisdicción Sonsonate, Departamento Sonsonate

エル・サルヴァドル共和国
初等・中等学校建設計画(1)

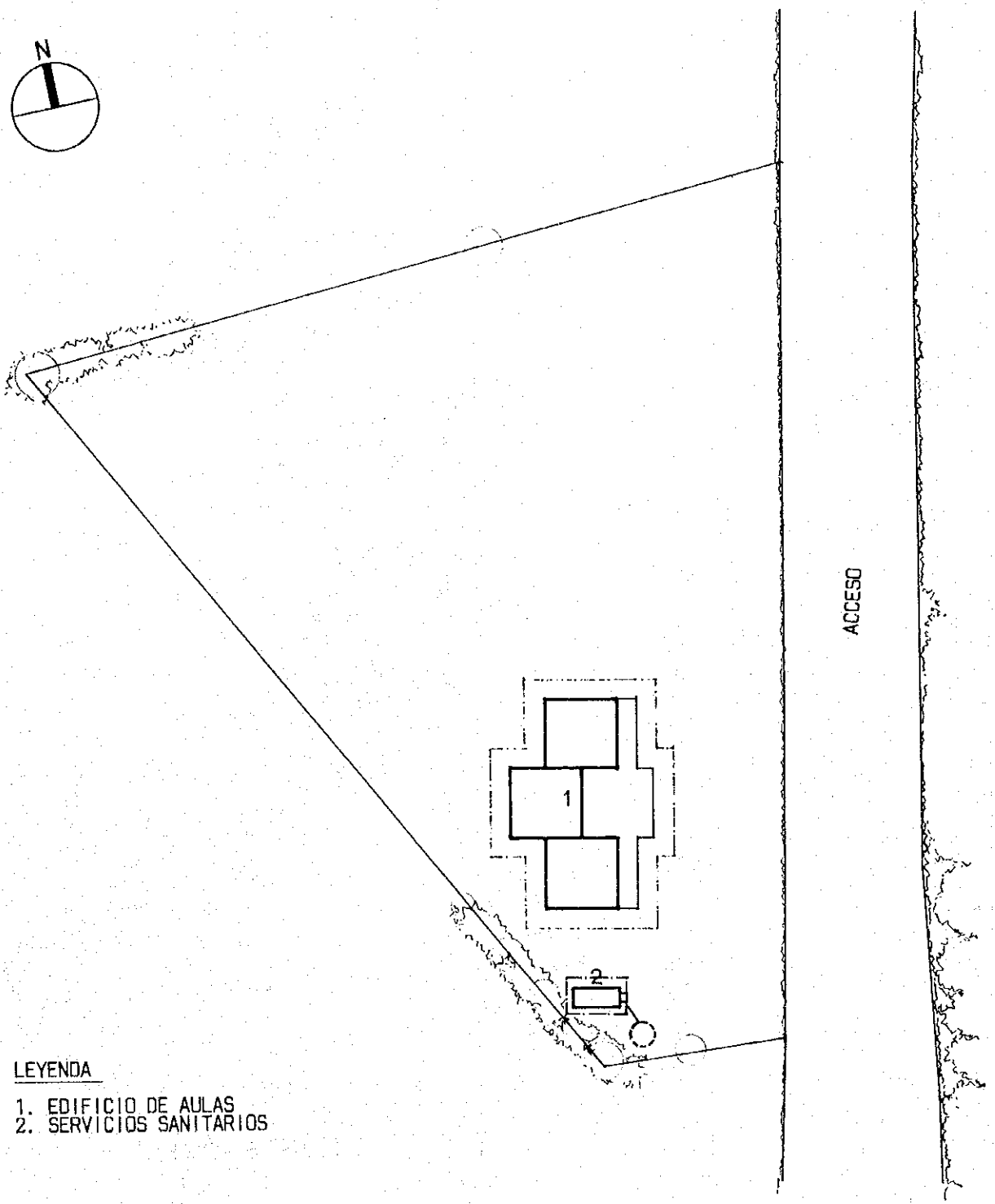
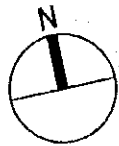

LEYENDA

- 1. EDIFICIO DE AULAS
- 2. SERVICIOS SANITARIOS

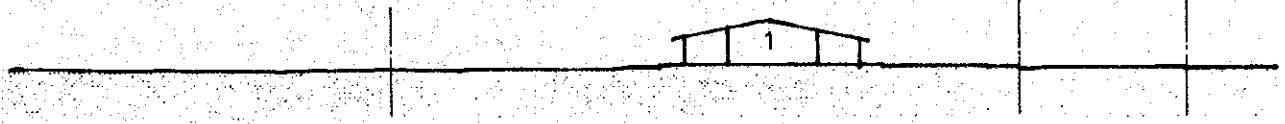

18 Colonia Arturo Armando Molina

19		サイト調査結果表	
(1)敷地の安全性		問題なし	
ア ク セ ス	①アクセス道路(距離/時間)	15km/40分	
	②最大進入車輛	6トン車	
	③歩行距離/歩行時間	なし	
	④雨期の状況	問題なし	
概況	未舗装の平坦なアクセス道		
サ イ ト の 状 況	①計画上問題となる要因	なし	
	②敷地の水はけ	普通	
	③計画建物投影部分の段差	なし	
	④計画建物位置の障害物	なし	
	⑤相手側負担工事	なし	
概況	平坦で広いサイト、比較的高い水位。		
生 徒 数	①94年生徒数(実績)	85人	1~3年
	②96年生徒数(推定)	140人	1~5年
概況	近隣コミュニティから通学する生徒はほとんどいない。		
教 員 数	①94年教員数(実績)	4人	
	②96年教員数(推定)	4人	
概況			
電 気	①現況教室	電源引込あるが使っていない	
	②サイト	電源引込あり	
(7)給水	敷地内井戸、飲料には不可		
(8)調理給食	なし		
(9)設立年度	1990年		
(10)学校運営形式	EDUCO		
(11)既存校舎位置	サイト内		
(12)既存校舎教室数	2		
その他: 海岸に近い、平坦なサイト、水位は比較的高い、既存校舎はサイト内にあり、個人により寄贈されたコミュニティ・ハウス。			
サイト状況調査結果			

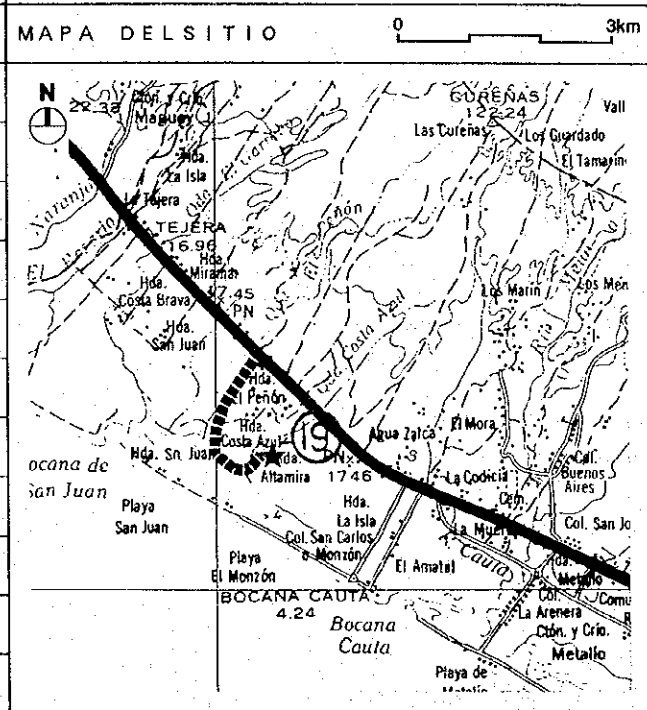
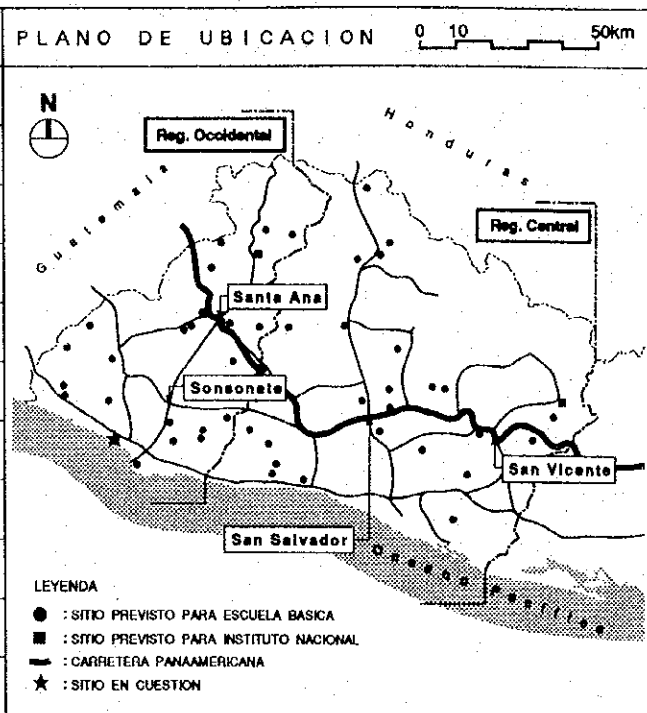

19 Costa Azul

Caserío Costa Azul, Cantón Metalío,
Jurisdicción Acajutla, Departamento
Sonsonate

エル・サルヴァドル共和国
初等・中等学校建設計画(1)

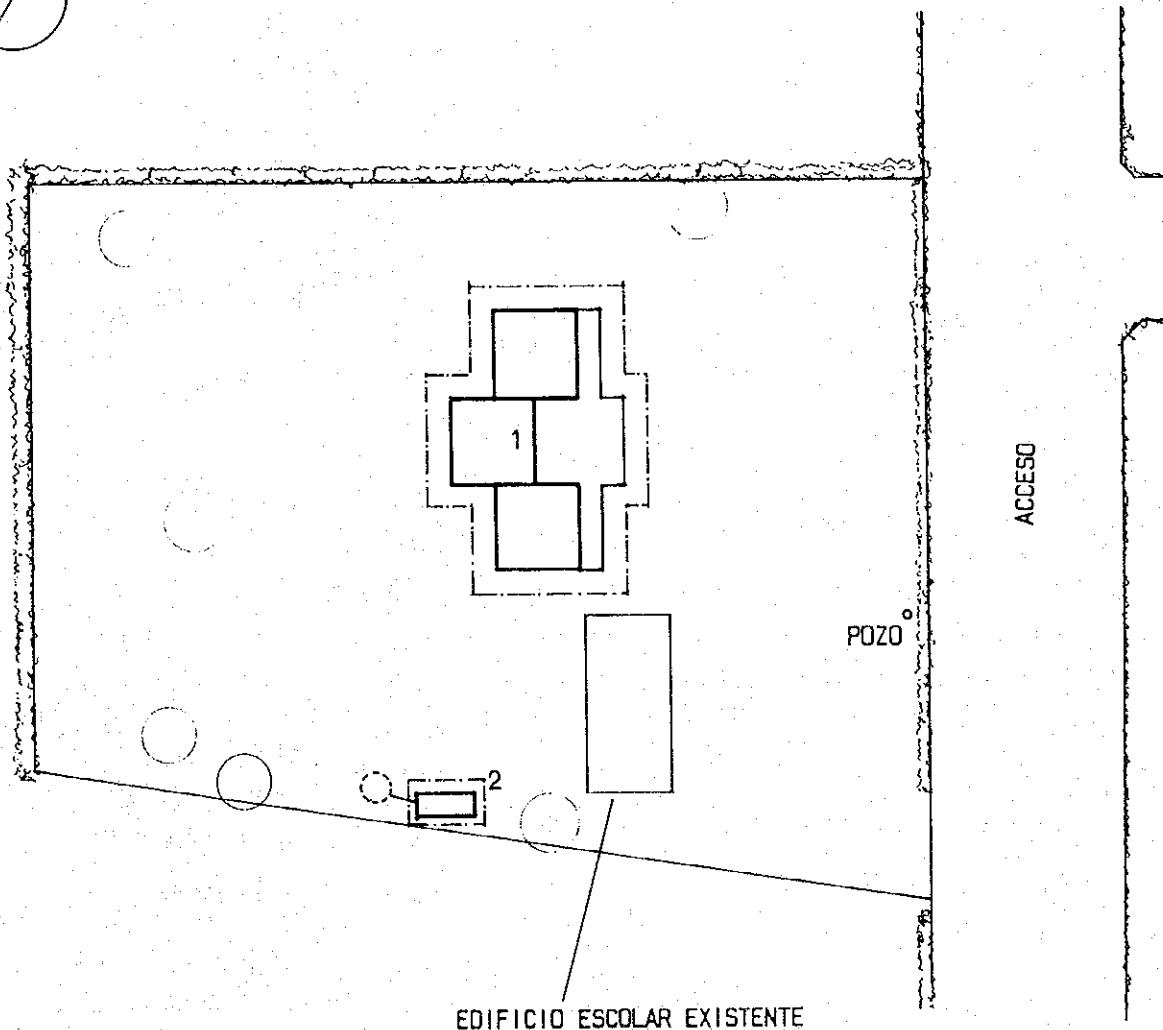
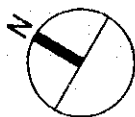

EDIFICIO ESCOLAR EXISTENTE

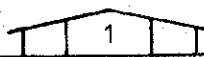

LEYENDA

- 1. EDIFICIO DE AULAS
- 2. SERVICIOS SANITARIOS

20		サイト調査結果表	
(1) 敷地の安全性	問題なし		
(2) アクセス	① アクセス道路 (距離/時間)	200m / 3分	
	② 最大進入車輛	6トン車	
	③ 歩行距離/歩行時間	なし	
	④ 雨期の状況	問題なし	
概況	舗装された幹線道路のすぐ近くにあり問題なし。		
(3) サイトの状況	① 計画問題となる要因	なし	
	② 敷地の水はけ	良好	
	③ 計画建物投影部分の段差	なし	
	④ 計画建物位置の障害物	なし	
	⑤ 相手側負担工事	なし	
概況	平坦で地盤も良好、問題なし。		
(4) 生徒数	① 94年生徒数 (実績)	115人	1~4年
	② 96年生徒数 (推定)	210人	1~6年
概況	生徒の1/3程度が近隣コミュニティから通学。		
(5) 教員数	① 94年教員数 (実績)	2人	
	② 96年教員数 (推定)	5人	
概況	不足している。		
(6) 電気	① 現況教室	なし	
	② サイト	トランス、ケーブル共250m	
(7) 給水	隣地井戸		
(8) 調理給食	なし		
(9) 設立年度	1994年		
(10) 学校運営形式	公立		
(11) 既存校舎位置	サイト内		
(12) 既存校舎教室数	3		
その他: 工業地帯に近い平坦なサイト。アクセス、工事等、問題はない。既存の校舎はコミュニティ・ハウス、広い空地はサッカーグラウンドとなっている。			
サイト状況調査結果			

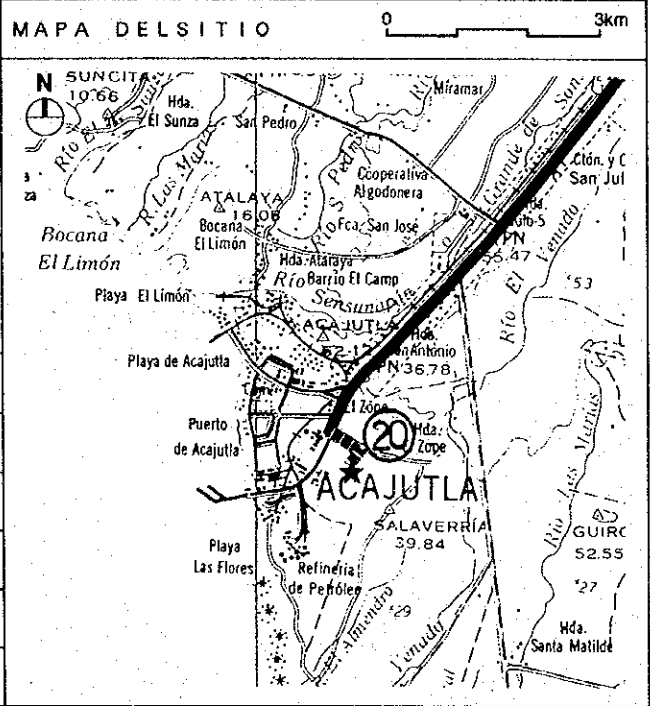
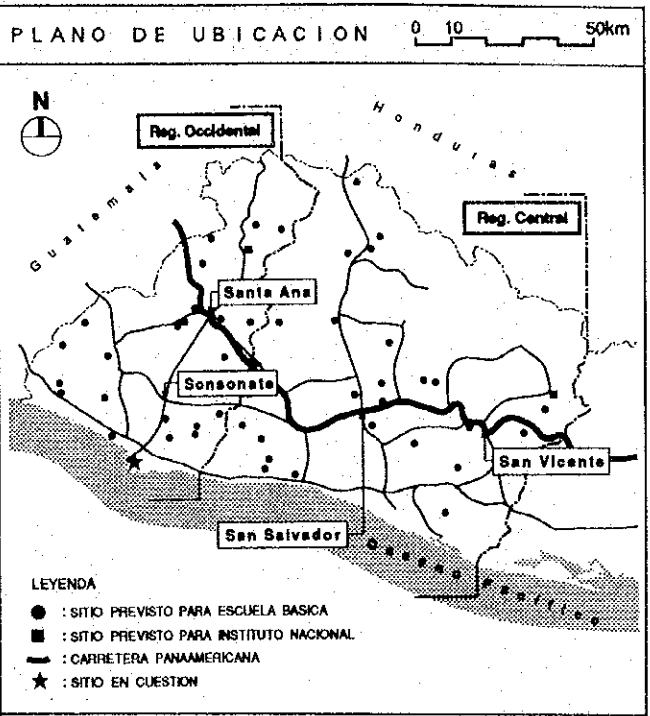

(20) E.R.M. Colonia Los Alvarado

Escuela Rural Mixta Colonia Los Alvarado, Jurisdicción Acajutla, Departamento Sonsonate

エル・サルヴァドル共和国
初等・中等学校建設計画 (I)

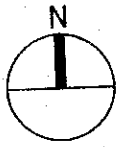

DESPLAZAMIENTO DE LA VIVIENDA EXISTENTE

LEYENDA

- 1. EDIFICIO DE AULAS
- 2. SERVICIOS SANITARIOS

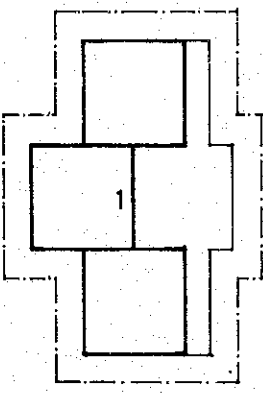
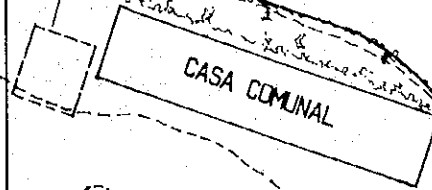

ACCESO

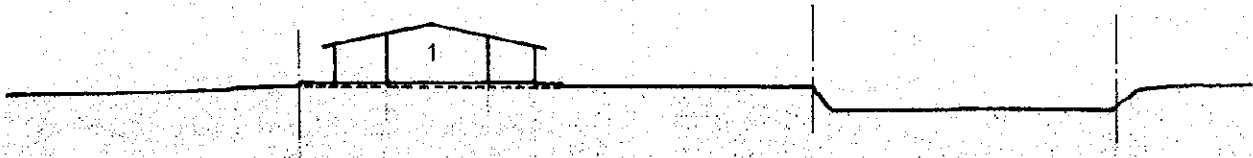

(20) E.R.M. Colonia Los Alvarado

21		サイト調査結果表	
(1) 敷地の安全性	問題なし		
(2) アクセス	①アクセス道路(距離/時間)	7.8km/12分	
	②最大進入車輛	6トン車	
	③歩行距離/歩行時間	なし	
	④雨期の状況	問題なし	
	概況	雨が降ると、ぬかるみとなる悪路がある。	
(3) サイトの状況	①計画上問題となる要因	なし	
	②敷地の水はけ	不良	
	③計画建物投影部分の段差	なし	
	④計画建物位置の障害物	森林	
	⑤相手側負担工事	森林伐採	
概況	平地で敷地の半分が森林、水位は高い。		
(4) 生徒数	①94年生徒数(実績)	30人	1学年
	②96年生徒数(推定)	80人	1~3年
	概況	近隣のコミュニティから通学する生徒はいない。	
(5) 教員数	①94年教員数(実績)	2人	
	②96年教員数(推定)	3人	
	概況		
(6) 電気	①現況教室	電灯使用	
	②サイト	サイトに電柱	
(7) 給水	隣地井戸		
(8) 調理給食	なし		
(9) 設立年度	1992年		
(10) 学校運営形式	公立+EDUCO		
(11) 既存校舎位置	100m		
(12) 既存校舎教室数	2		
その他: 平地で敷地の半分が樹木に覆われ、水位も高い。サイトに電柱があるがサイトは十分に広い。			
サイト状況調査結果			

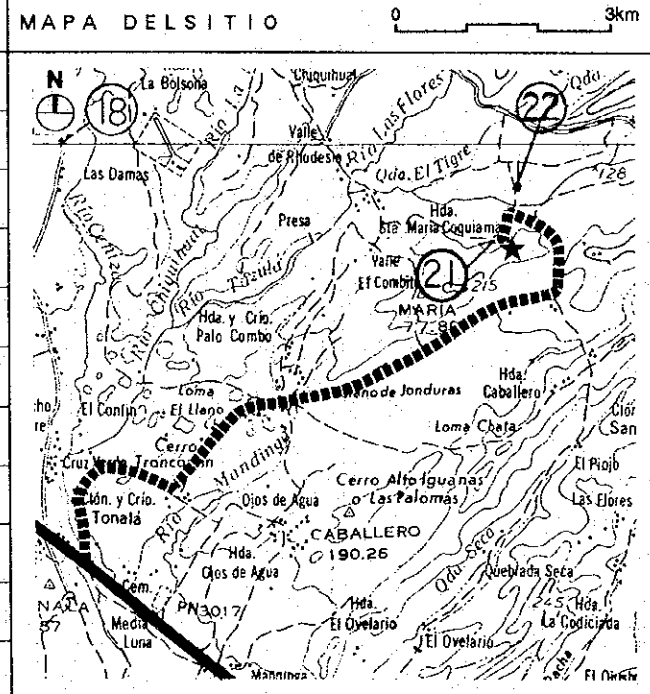
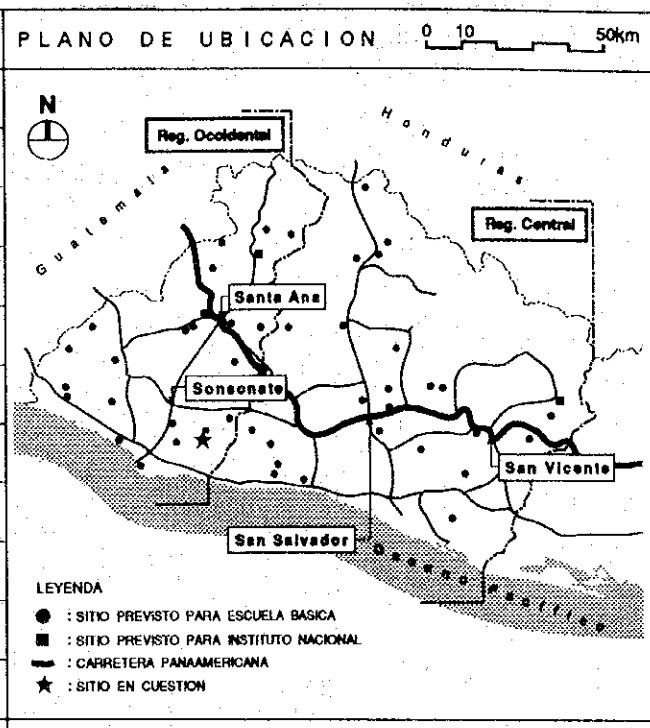

21 Santa María Coquiamá

Caserío Santa María Coquiamá, Cantón Chiquihuat, Jurisdicción Nahulingo, Departamento de Sonsonate

エル・サルヴァドル共和国
初等・中等学校建設計画(1)

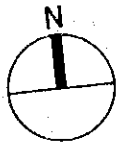

LEYENDA

- 1. EDIFICIO DE AULAS
- 2. SERVICIOS SANITARIOS

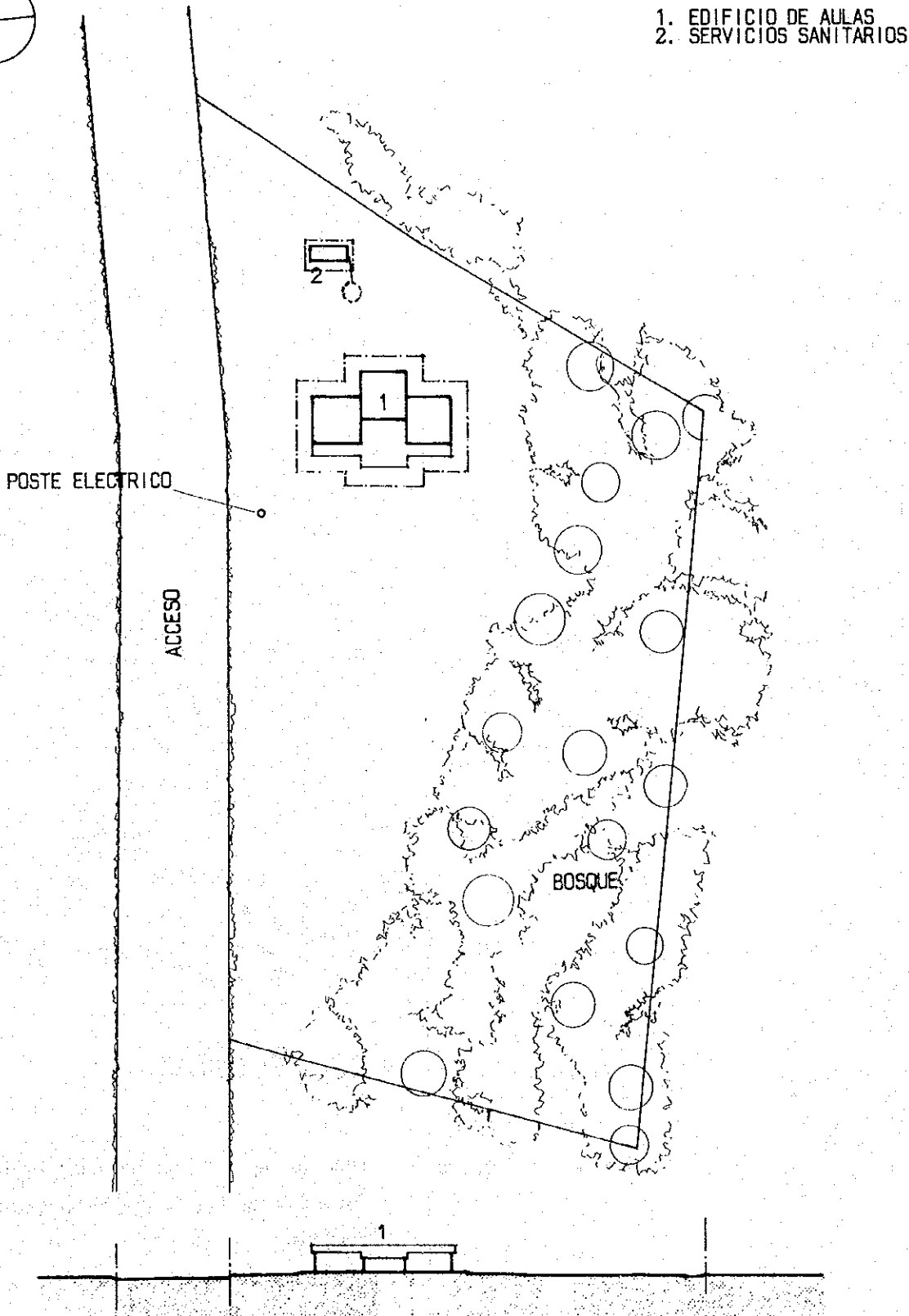

21 Santa María Coquiyama

22 サイト調査結果表		
(1)敷地の安全性	問題なし	
(2) アクセス	①アクセス道路(距離/時間)	8.2km/38分
	②最大進入車輛	6トン車
	③歩行距離/歩行時間	なし
	④雨期の状況	降雨時、車輛通行不可
	概況	平坦で地盤の軟弱な未舗装道路で、川を横断する。
(3) サイトの状況	①計画上問題となる要因	なし
	②敷地の水はけ	悪い
	③計画建物投影部分の段差	なし
	④計画建物位置の障害物	なし
	⑤相手側負担工事	なし
概況	広い平らな畑だが地盤が悪い。	
(4) 生徒数	①94年生徒数(実績)	88人 1~3年
	②96年生徒数(推定)	140人 1~5年
	概況	生徒の半数以上は近隣コミュニティから通学している。
(5) 教員数	①94年教員数(実績)	3人
	②96年教員数(推定)	4人
	概況	
(6) 電気	①現況教室	使用
	②サイト	トランス2km, ケーブル0m
(7)給水	隣地の井戸	
(8)調理給食	なし	
(9)設立年度	1992年	
(10)学校運営形式	EDUCO	
(11)既存校舎位置	サイトから200m	
(12)既存校舎教室数	3	
その他: アクセス道路を横断する川が降雨時に増水し、車輛通行不能となる。		
サイト状況調査結果		

PLANO DE UBICACION 0 10 50km

LEYENDA
● : SITIO PREVISTO PARA ESCUELA BASICA
■ : SITIO PREVISTO PARA INSTITUTO NACIONAL
— : CARRETERA PANAMERICANA
★ : SITIO EN CUESTION

MAPA DELSITIO 0 3km

22 Rodesia

Caserío Rodesia, Cantón Chiquihuat,
Jurisdicción Nahulingo, Departamento
Sonsonate

エル・サルヴァドル共和国
初等・中等学校建設計画(1)

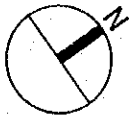

ACCESO

22 Rodesia

(1) 敷地の安全性	問題なし	
(2) アクセス	①アクセス道路(距離/時間)	5 km / 45分
	②最大進入車輛	3 トン車 4WD 必要
	③歩行距離/歩行時間	なし
	④雨期の状況	降雨時、通行不可
	概況	岩の多い悪路。降雨時、及び車種によっては困難がある
(3) サイトの状況	①計画上問題となる要因	敷地内起伏大きい
	②敷地の水はけ	良好
	③計画建物投影部分の段差	なし
	④計画建物位置の障害物	既存樹木
	⑤相手側負担工事	樹木伐採
概況	小さな起伏と樹木がある。	

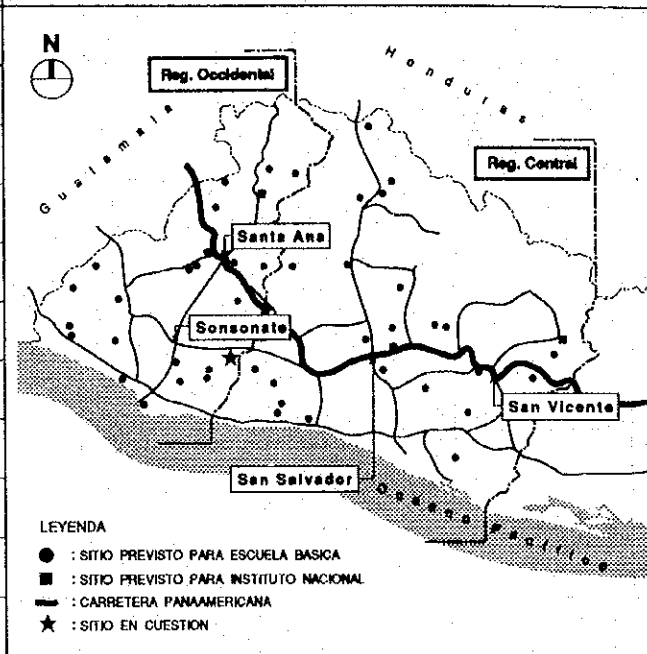

(4) 生徒数	①94年生徒数(実績)	61人	1~3年
	②96年生徒数(推定)	70人	1~5年
	概況	ほぼ1割の生徒が近隣コミュニティから通学している。	
(5) 教員数	①94年教員数(実績)	1人	
	②96年教員数(推定)	3人	
	概況	不足している。	
(6) 電気	①現況教室	なし	
	②サイト	トラス、ケーブル共3.5km先	
(7) 給水		なし。1km先の利川	
(8) 調理給食		ミルク、ビスケットサービス	
(9) 設立年度		1978年	
(10) 学校運営形式		公立	
(11) 既存校舎位置		500m	
(12) 既存校舎教室数		2	

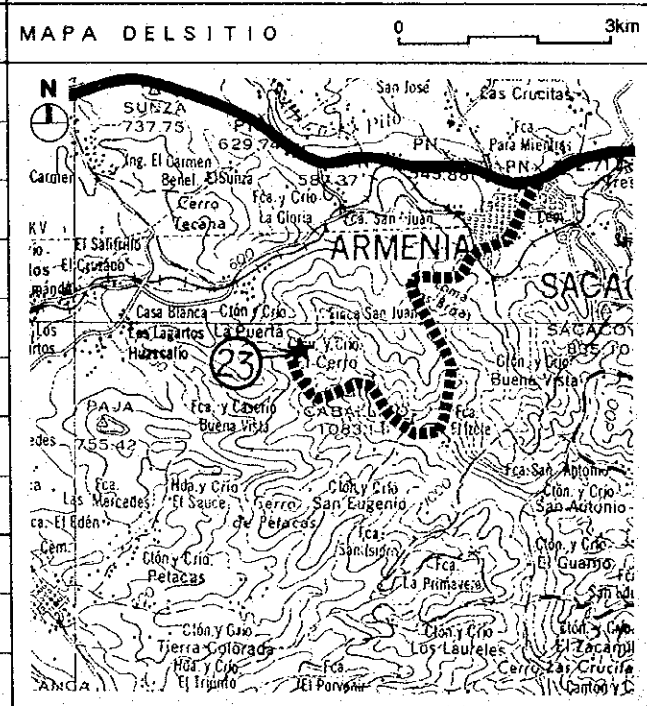

(23) E.R.M. Cantón El Cerro
 Escuela Rural Mixta Cantón El Cerro,
 Jurisdicción Armenia, Departamento de Sonsonate

その他：アルメニアの市街より悪路5km山間にはいったサイト。小さな起伏が多く、大きな樹木あり。サイト条件は良好とは言えないが、週1回車の便あり。

サイト状況調査結果

エル・サルヴァドル共和国
 初等・中等学校建設計画(1)

LEYENDA

- 1. EDIFICIO DE AULAS
- 2. SERVICIOS SANITARIOS
- 3. COCINA

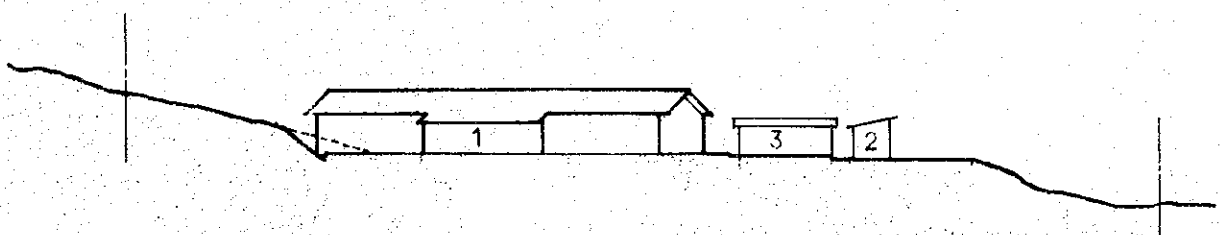
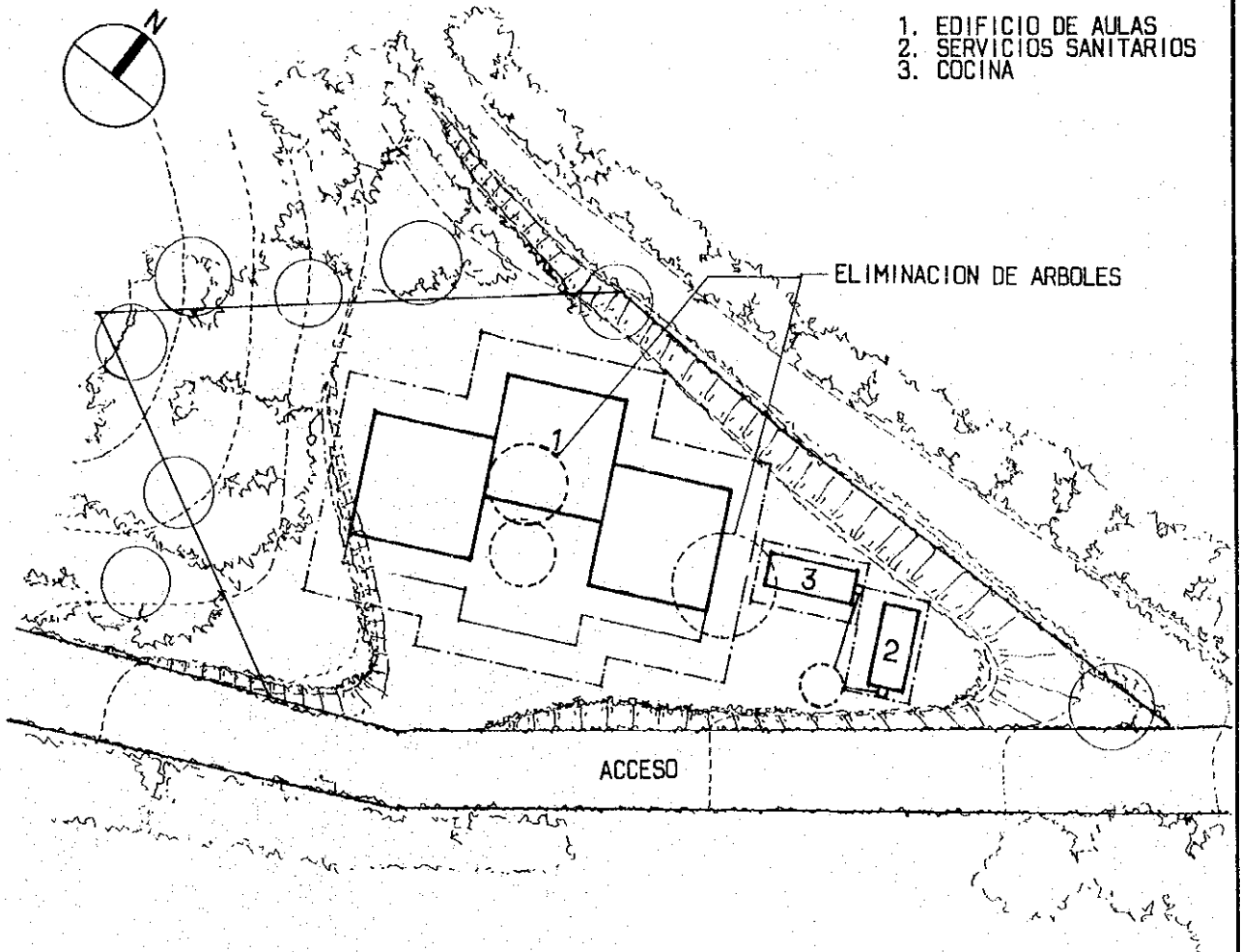

24 サイト調査結果表			
(1)敷地の安全性	問題なし		
(2)アクセス	①アクセス道路(距離/時間)	1.3km/9分	
	②最大進入車輛	6トン車	
	③歩行距離/歩行時間	なし	
	④雨期の状況	問題なし	
概況	広い未舗装道路。		
(3)サイトの状況	①計画上問題となる要因	なし	
	②敷地の水はけ	悪い	
	③計画建物投影部分の段差	なし	
	④計画建物位置の障害物	なし	
	⑤相手側負担工事	なし	
概況	障害物のない平地だが、地盤が軟弱。		
(4)生徒数	①94年生徒数(実績)	99人	1~3年
	②96年生徒数(推定)	210人	1~5年
概況	近隣コミュニティから通学する生徒はほとんどいない。		
(5)教員数	①94年教員数(実績)	3人	
	②96年教員数(推定)	4人	
概況			
(6)電気	①現況教室	使用	
	②サイト	トランス800m, ケーブル500m	
(7)給水	なし		
(8)調理給食	なし		
(9)設立年度	1992年		
(10)学校運営形式	EDUCO		
(11)既存校舎位置	サイトから1km		
(12)既存校舎教室数	4		
その他: サンタ・アナの新興住宅地の一角に位置し、アクセスは良好。			
サイト状況調査結果			

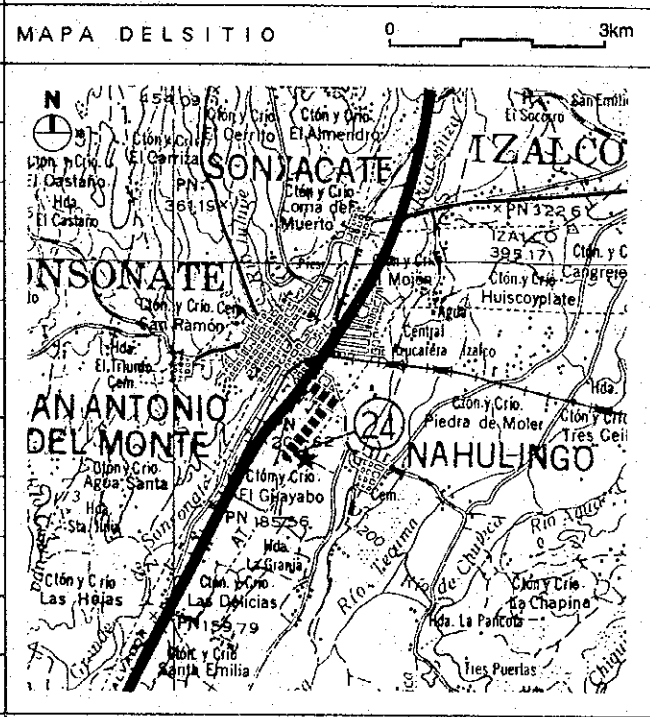
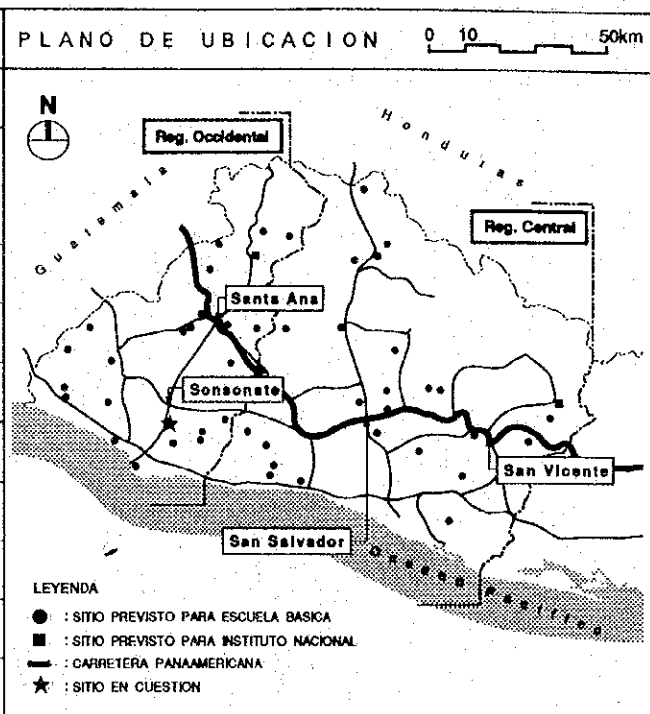

24 Las Delicias

Caserío Las Delicias, Lotificación an Antonio, Jurisdicción y Departamnto de Sonsonate

エル・サルヴァドル共和国
初等・中等学校建設計画(1)

LEYENDA

- 1. EDIFICIO DE AULAS
- 2. SERVICIOS SANITARIOS

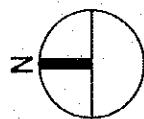

ACCESO

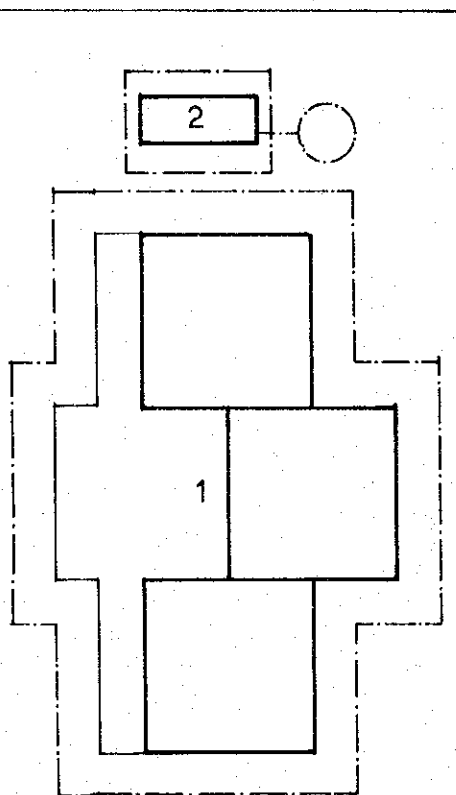

ACCESO

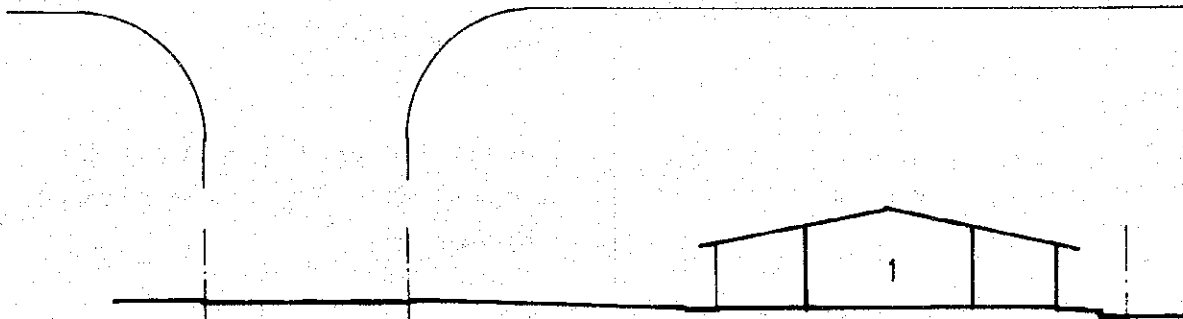

(1)敷地の安全性	問題なし	
アクセス	①アクセス道路(距離/時間)	3.5km/20分
	②最大進入車輛	6トン車
	③歩行距離/歩行時間	なし
	④雨期の状況	問題なし
概況	未舗装の広い道路。悪路だが雨期にも問題なし。	

サイトの状況	①計画上問題となる要因	傾斜地
	②敷地の水はけ	良好
	③計画建物投影部分の段差	1.0m 土量約 110m ³
	④計画建物位置の障害物	森林
	⑤相手側負担工事	森林伐採、敷地造成
概況	緩い傾斜地、森林の状態	

(4)生徒数	①94年生徒数(実績)	117人	1~3年
	②96年生徒数(推定)	230人	1~5年
概況	ほぼ2割の生徒が近隣コミュニティより通学している。		

(5)教員数	①94年教員数(実績)	3人
	②96年教員数(推定)	4人
概況		

(6)電気	①現況教室	なし
	②サイト	なし

(7)給水	サイト内水道
-------	--------

(8)調理給食	なし
---------	----

(9)設立年度	1992年
---------	-------

(10)学校運営形式	EDUCO
------------	-------

(11)既存校舎位置	100m
------------	------

(12)既存校舎教室数	2
-------------	---

その他：ホンジュラスとの国境に近いサイト。未舗装の道路は広いが痛んでいる。サイトは緩やかな傾斜地で、樹木が生い繁っている。

サイト状況調査結果

PLANO DE UBICACION 0 10 50km

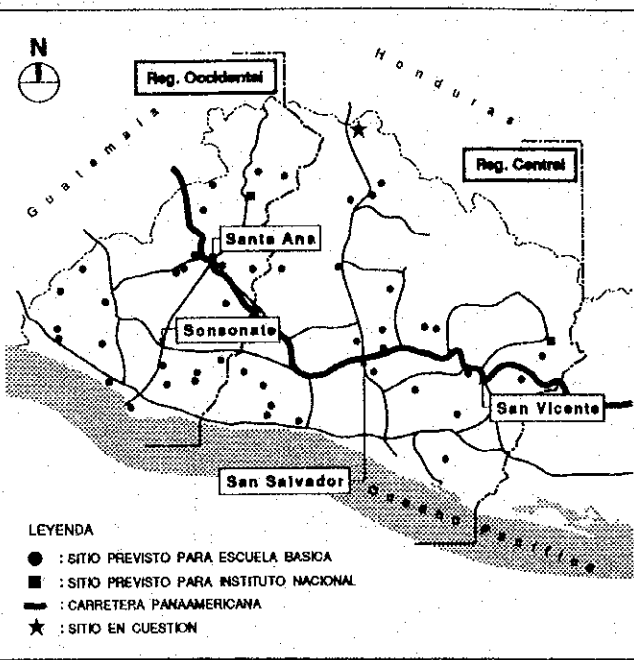

MAPA DELSITIO 0 3km

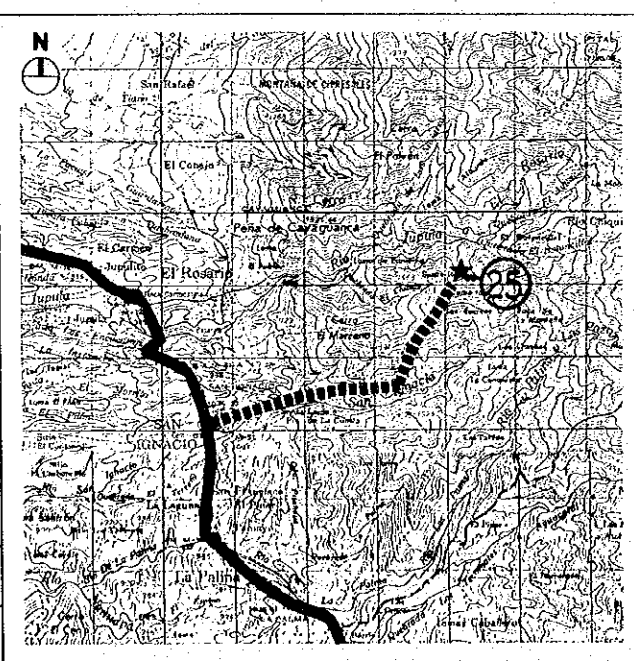

25 Teosinte

Caserío Teosinte, Cantón Santa Rosa,
Jurisdicción San Ignacio, Departamento
Chalatenango

エル・サルヴァドル共和国
初等・中等学校建設計画(1)

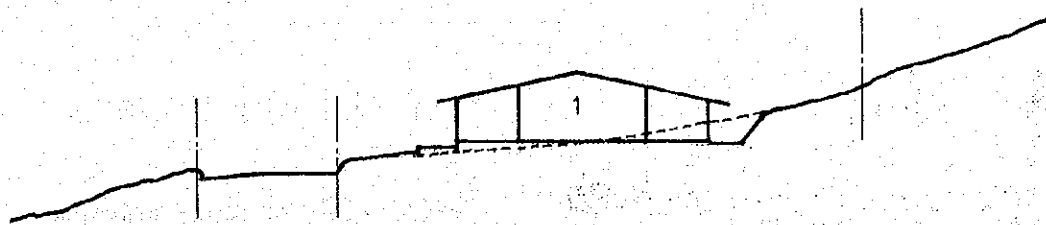
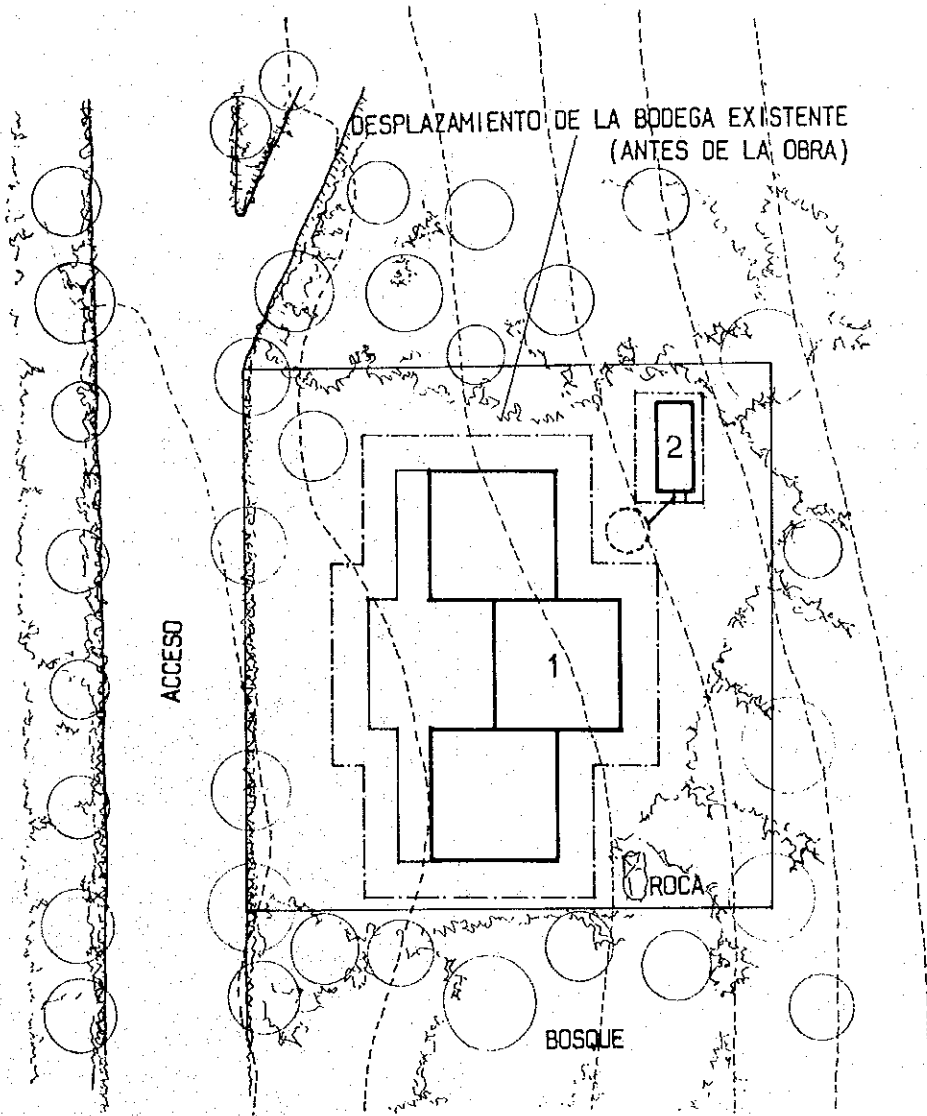

LEYENDA

- 1. EDIFICIO DE AULAS
- 2. SERVICIOS SANITARIOS

26	サイト調査結果表
----	----------

PLANO DE UBICACION	0 10 50km
--------------------	-----------

(1)敷地の安全性	問題なし
(2) アクセス	①アクセス道路(距離/時間) 5km/15分 ②最大進入車輛 6トン車 ③歩行距離/歩行時間 なし ④雨期の状況 問題なし
概況	アクセスは問題なく良好である。

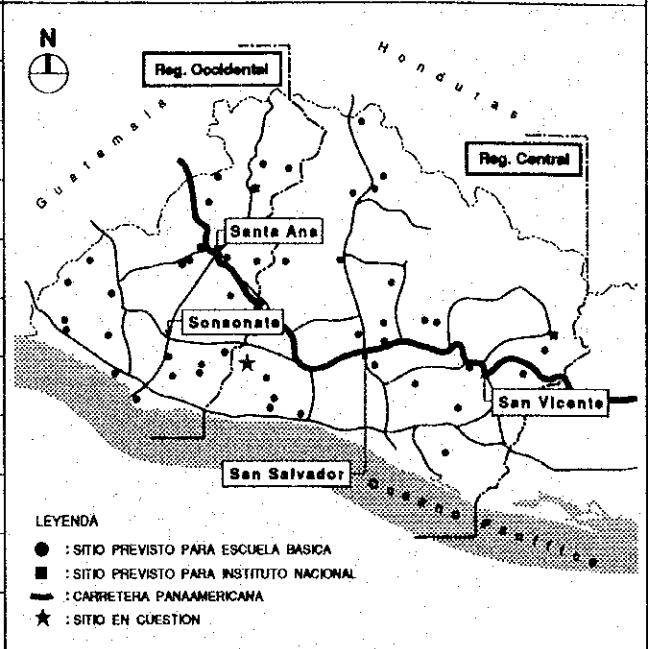

(3) サイトの状況	①計画上問題となる要因 なし ②敷地の水はけ 普通 ③計画建物投影部分の段差 なし ④計画建物位置の障害物 なし ⑤相手側負担工事 なし
概況	平坦地で十分広いサイト。

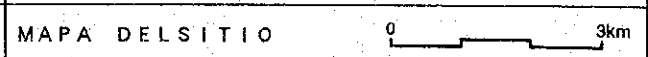

(4) 生徒数	①94年生徒数(実績) 35人 1年 ②96年生徒数(推定) 100人 1~3年
概況	ほぼ1割の生徒が近隣コミュニティから通学している。

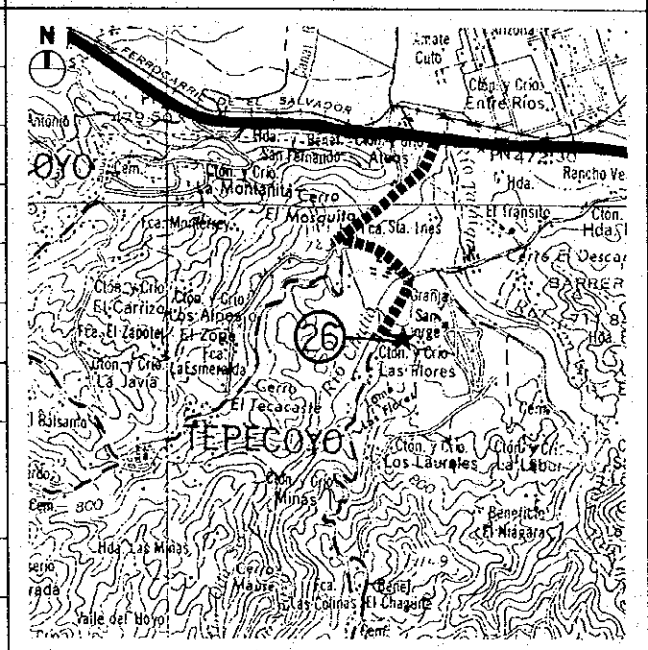

(5) 教員数	①94年教員数(実績) 2人 ②96年教員数(推定) 3人
概況	

(6) 電気	①現況教室 なし ②サイト 20m先にケーブル、250m先にトランス
--------	---------------------------------------

(7)給水	近隣300mに井戸
(8)調理給食	なし

(9)設立年度	1994年
(10)学校運営形式	公立
(11)既存校舎位置	サイト内
(12)既存校舎教室数	2

(26) Llano Grande

Caserío Llano Grande, Cantón Las Flores, Jurisdicción Jayaque, Departamento La Libertad

その他: サンサルバドル市街より20kmほど郊外の広く平坦なサイト。アクセスは良好、建設上問題となる点はない。

サイト状況調査結果

エル・サルヴァドル共和国
初等・中等学校建設計画(1)

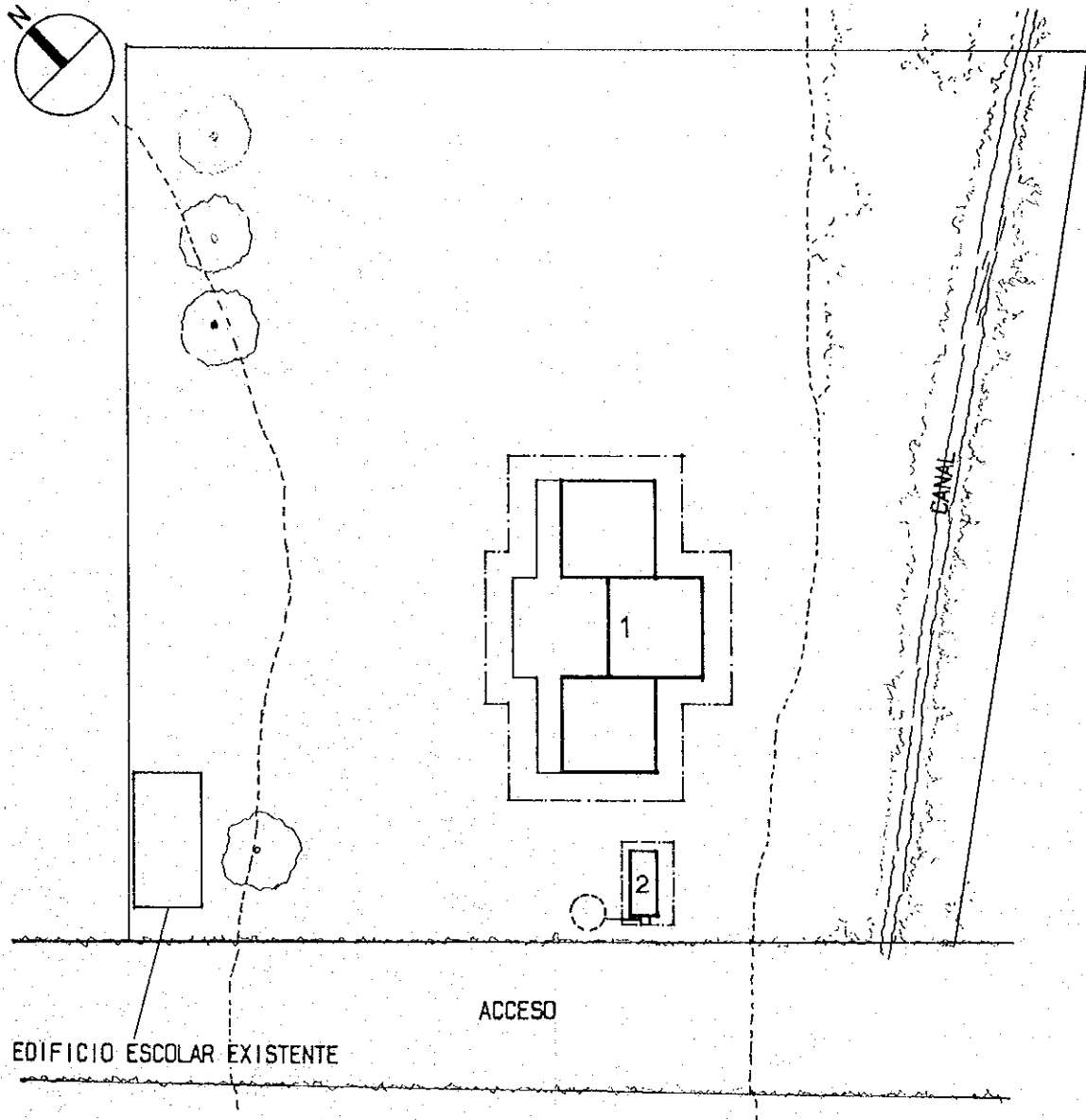

LEYENDA

- 1. EDIFICIO DE AULAS
- 2. SERVICIOS SANITARIOS

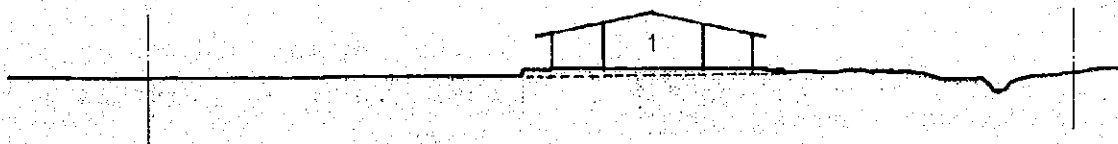

(26) Llano Grande

27		サイト調査結果	
(1)敷地の安全性		問題なし	
(2)アクセス	①アクセス道路(距離/時間)	7.5km/30分	
	②最大進入車輛	6トン車	
	③歩行距離/歩行時間	なし	
	④雨期の状況	問題なし	
概況		未舗装だが広い道路。アクセスは問題ない。	
(3)サイトの状況	①計画上問題となる要因	傾斜地	
	②敷地の水はけ	良好	
	③計画建物投影部分の段差	3.5m	土量約 670m ³
	④計画建物位置の障害物	森林	
	⑤相手側負担工事	樹木伐採、本格造成	
概況		道路と平行に勾配のある傾斜地。低木が密生している。	
(4)生徒数	①94年生徒数(実績)	46人	1~3年
	②96年生徒数(推定)	70人	1~5年
概況		1/3の生徒が近隣コミュニティから通学している。	
(5)教員数	①94年教員数(実績)	4人	
	②96年教員数(推定)	2人	
概況			
(6)電気	①現況教室	なし	
	②サイト	なし	
(7)給水	近隣300mに泉		
(8)調理給食	なし		
(9)設立年度	1991年		
(10)学校運営形式	EDUCO		
(11)既存校舎位置	3km		
(12)既存校舎教室数	3		
その他:アクセスは良好であるが、サイトは全面にわたり傾斜地となっている。造成工事は困難が予想される。既存校舎は、谷をはさんだ山の中腹にあり、徒歩のみアクセス可能。			
サイト状況調査結果			

PLANO DE UBICACION 0 10 50km

LEYENDA
● : SITIO PREVISTO PARA ESCUELA BASICA
■ : SITIO PREVISTO PARA INSTITUTO NACIONAL
— : CARRETERA PANAMERICANA
★ : SITIO EN CUESTION

MAPA DELSITIO 0 3km

27 El Sálamo

Caserío El Sálamo, Cantón San Isidro,
Jurisdicción Tamanique, Departamento
La Libertad

エル・サルヴァドル共和国
初等・中等学校建設計画(1)

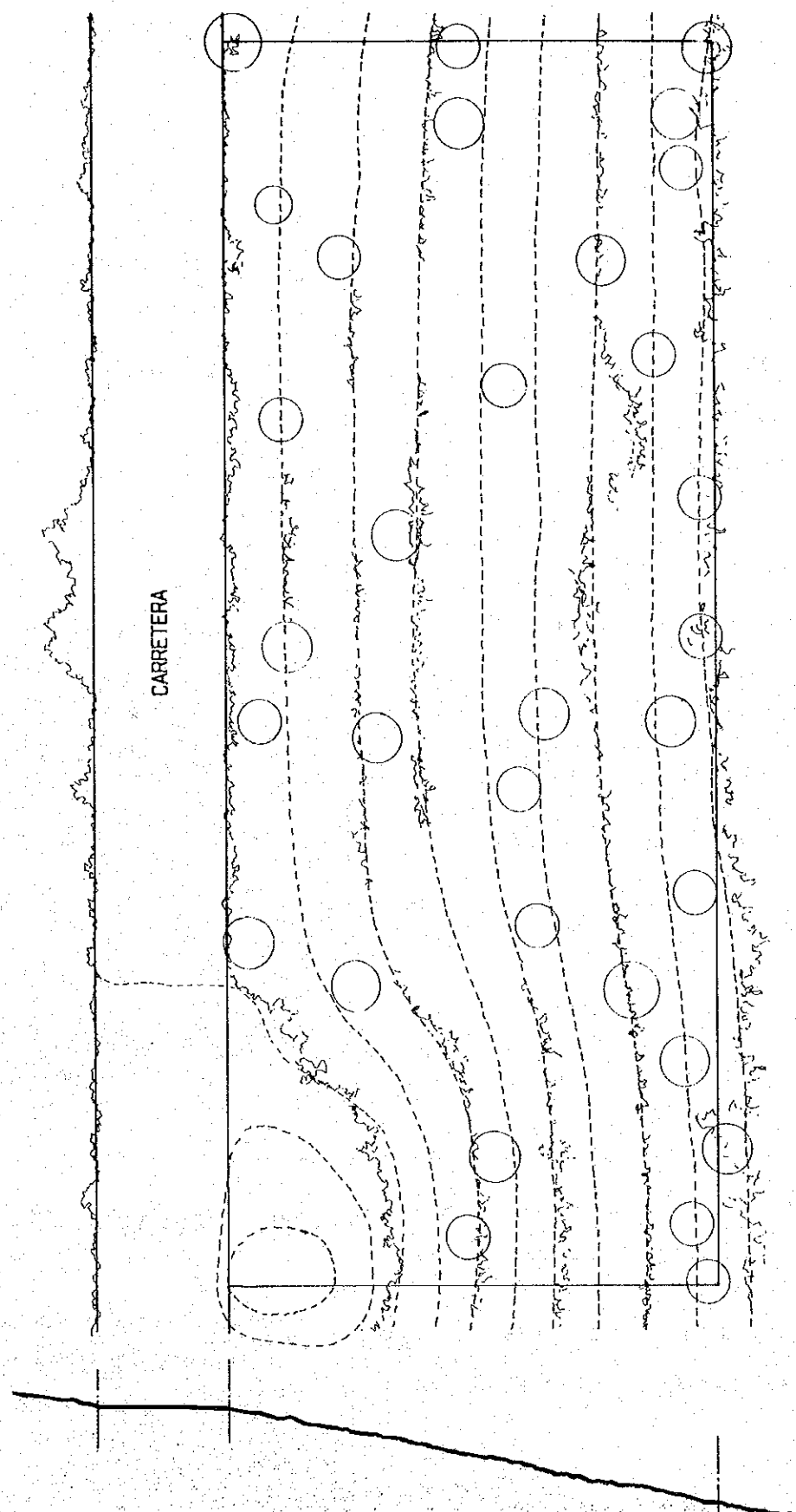

(1) 敷地の安全性	問題なし	
(2) アクセス	① アクセス道路 (距離/時間)	4.5km / 39分
	② 最大進入車輛	3トン車
	③ 歩行距離/歩行時間	0.25km / 5分
	④ 雨期の状況	降雨時、車輛通行不可
概況	未舗装の山道で、川を横断する。	

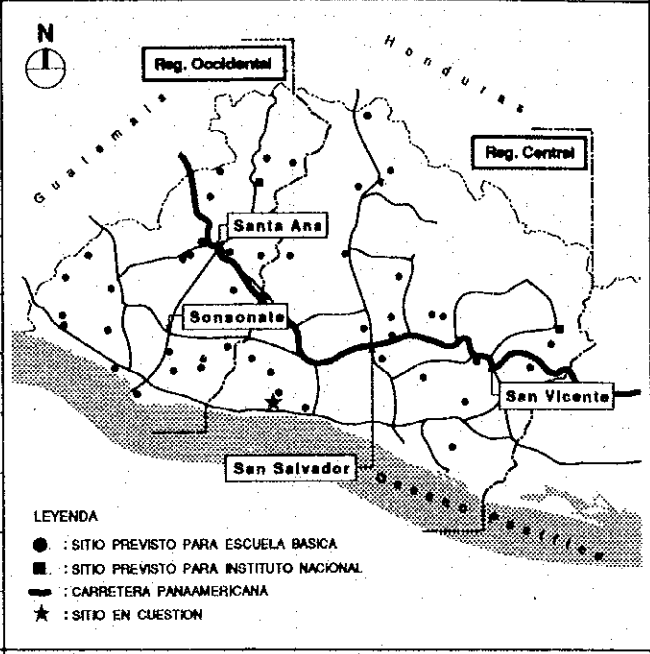

(3) サイトの状況	① 計画上問題となる要因	なし
	② 敷地の水はけ	良好
	③ 計画建物投影部分の段差	なし
	④ 計画建物位置の障害物	校舎
	⑤ 相手側負担工事	既存校舎解体
概況	山の中腹の平地地。	

MAPA DELSITIO 0 3km

(4) 生徒数	① 94年生徒数 (実績)	65人	1~6年
	② 96年生徒数 (推定)	160人	1~8年
	概況	生徒の15%程度が近隣コミュニティから通学している。	

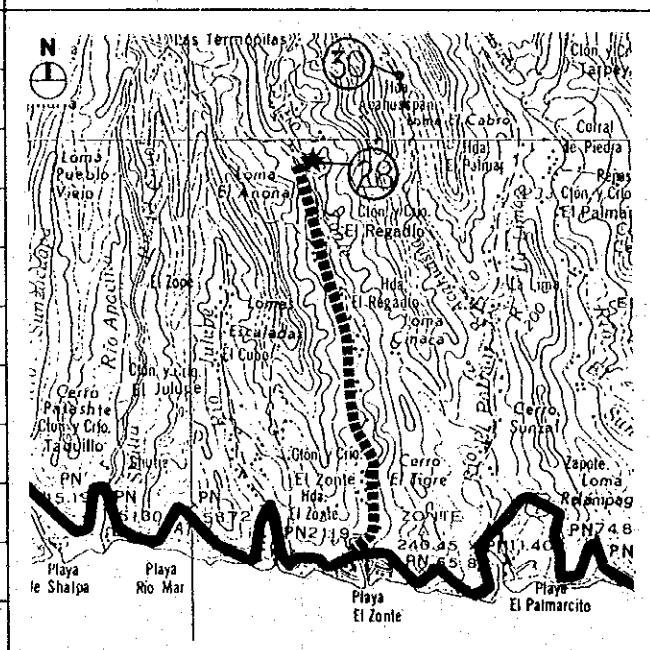

(5) 教員数	① 94年教員数 (実績)	3人
	② 96年教員数 (推定)	4人
	概況	

(6) 電気	① 現況教室	なし
	② サイト	なし

(7) 給水	なし
--------	----

(8) 調理給食	なし
----------	----

(9) 設立年度	1986年
----------	-------

(10) 学校運営形式	公立 + EDUCO
-------------	------------

(11) 既存校舎位置	サイト内
-------------	------

(12) 既存校舎教室数	5
--------------	---

その他：アクセス道路に岩や大きな石がゴロゴロしており、車輛通行不能区間が250m程ある。又、降雨時は、アクセス道路を横断する川が増水し、こども車輛通行不能となる。

28 Cantón El Regadío
 Cantón El Regadío, Jurisdicción Chiltiupán, Departamento de La Libertad
 エル・サルヴァドル共和国
 初等・中等学校建設計画 (1)

サイト状況調査結果

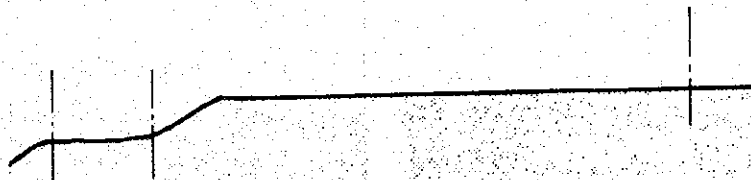
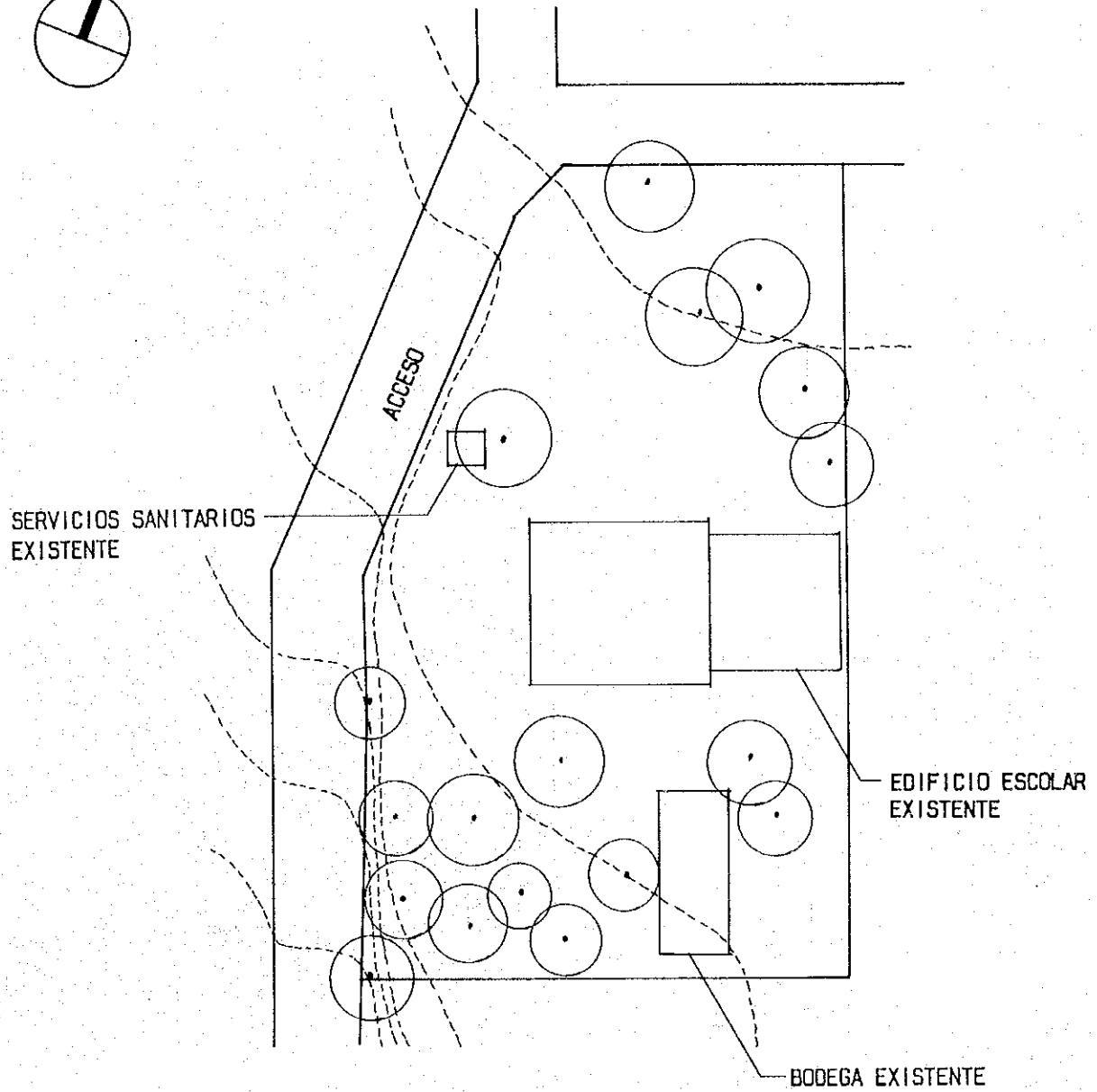
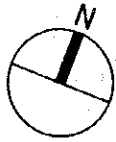

29 サイト調査結果表		
(1) 敷地の安全性	問題なし	
(2) アクセス	①アクセス道路(距離/時間)	0.7km/5分
	②最大進入車輛	6トン車
	③歩行距離/歩行時間	なし
	④雨期の状況	問題なし
	概況	ほぼ平坦で良好な未舗装道路。
(3) サイトの状況	①計画上問題となる要因	なし
	②敷地の水はけ	良好
	③計画建物投影部分の段差	1.0m 土量 290m ³
	④計画建物位置の障害物	なし
	⑤相手側負担工事	なし
概況	山の斜面に広がるトゥモロコシ畑の一画。	
(4) 生徒数	①94年生徒数(実績)	62人 1~3年
	②96年生徒数(推定)	140人 1~5年
	概況	近隣コミュニティから通学する生徒はいない。
(5) 教員数	①94年教員数(実績)	3人
	②96年教員数(推定)	4人
概況		
(6) 電気	①現況教室	使用
	②サイト	トランス100m、ケーブル0m
(7) 給水	前面道路の水道	
(8) 調理給食	なし	
(9) 設立年度	1990年	
(10) 学校運営形式	公立	
(11) 既存校舎位置	サイトに隣接	
(12) 既存校舎教室数	2	
その他: 広い敷地だが全体が傾斜地である為、校舎建設に有効な場所が限定される。		
サイト状況調査結果		

PLANO DE UBICACION 0 10 50km

LEYENDA
● : SITIO PREVISTO PARA ESCUELA BASICA
■ : SITIO PREVISTO PARA INSTITUTO NACIONAL
— : CARRETERA PANAMERICANA
★ : SITIO EN CUESTION

MAPA DEL SITIO 0 3km

(29) Comunidad El Charcón

Comunidad El Charcón, Cantón San Rafael,
Jurisdicción y Departamento de La Libertad

エル・サルヴァドル共和国
初等・中等学校建設計画(1)

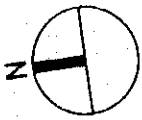

LEYENDA

- 1. EDIFICIO DE AULAS
- 2. SERVICIOS SANITARIOS

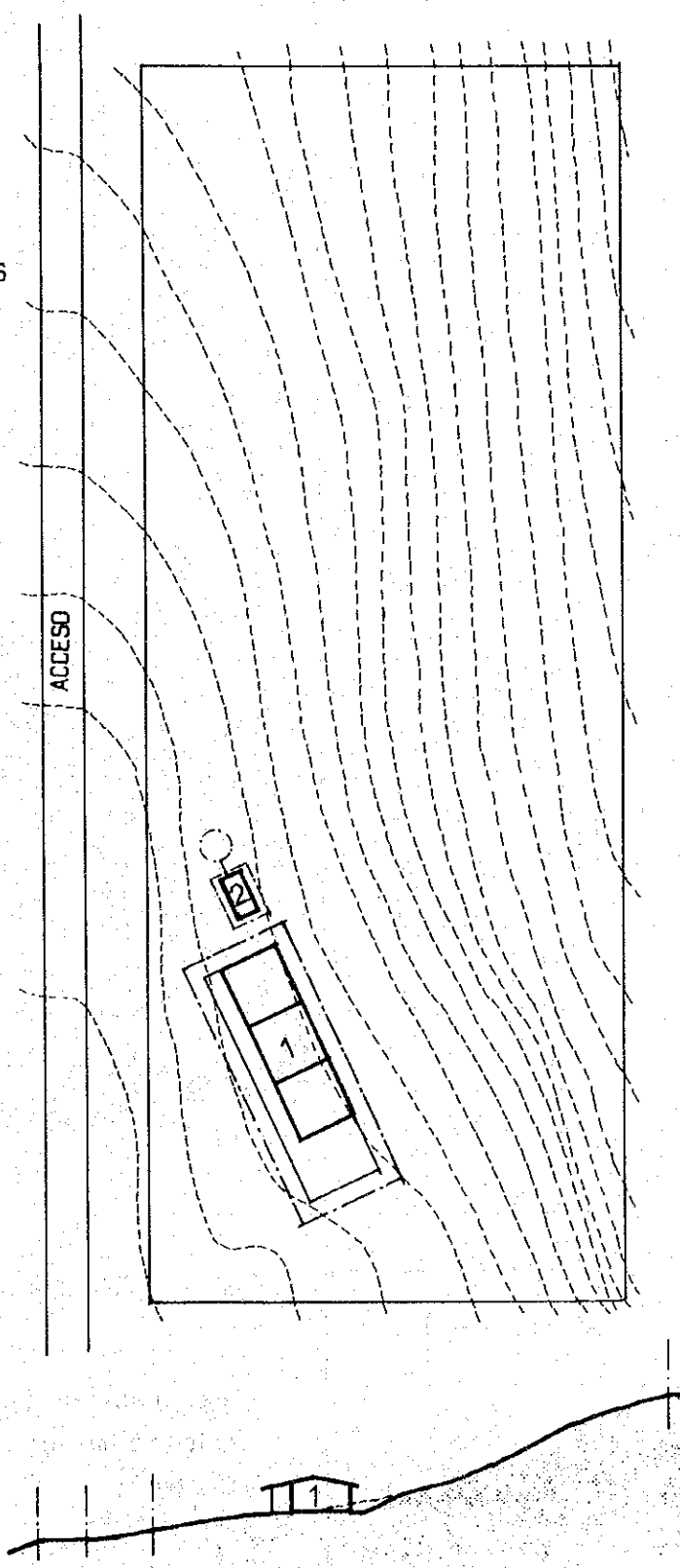

(29) Comunidad El Charcón

(1) 敷地の安全性	問題なし	
(2) アクセス	① アクセス道路 (距離/時間)	3.5km / 7分
	② 最大進入車輛	6トン車
	③ 歩行距離/歩行時間	なし
	④ 雨期の状況	問題なし
概況	未舗装ではあるが、良好な道路状態。	

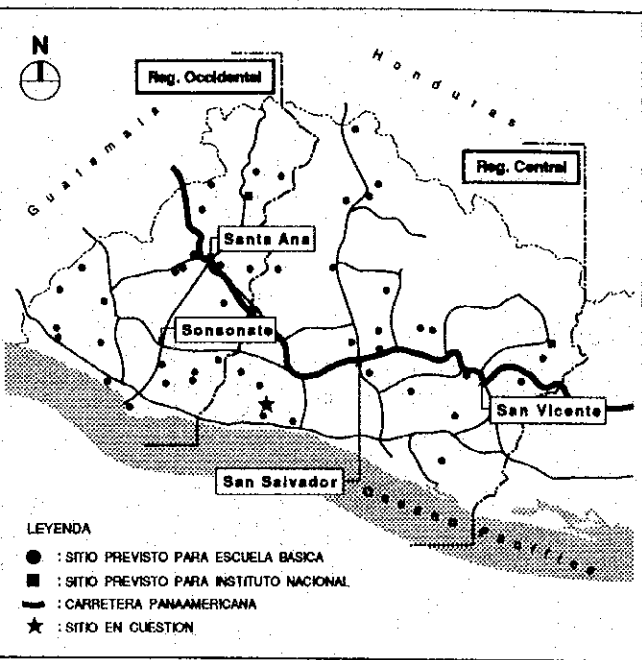

(3) サイトの状況	① 計画問題となる要因	道路との段差、造成工事
	② 敷地の水はけ	良好
	③ 計画建物投影部分の段差	1.0m 土量約 300m ³
	④ 計画建物位置の障害物	既存住宅
	⑤ 相手側負担工事	樹木伐採、造成工事
概況	樹木に覆われた斜面、中央部に平地あり。	

MAPA DELSITIO 0 3km

(4) 生徒数	① 94年生徒数 (実績)	43人	1~3年
	② 96年生徒数 (推定)	70人	1~5年
概況	近隣コミュニティから通学する生徒はほとんどいない。		

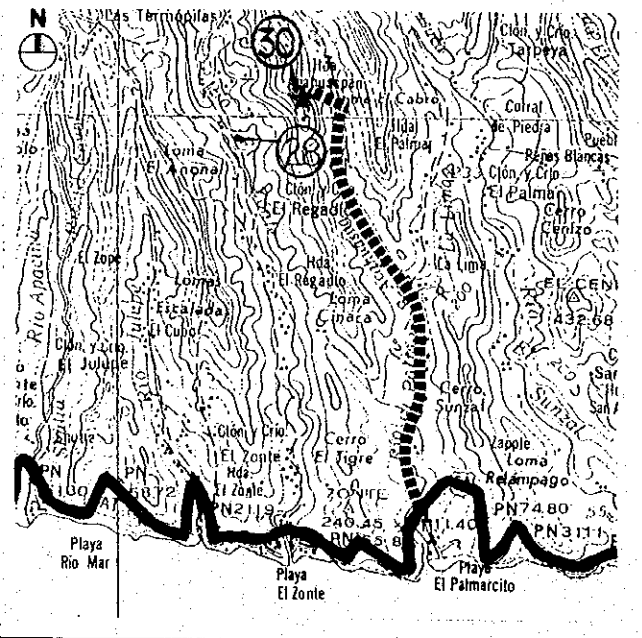

(5) 教員数	① 94年教員数 (実績)	4人
	② 96年教員数 (推定)	2人
概況		

(6) 電気	① 現況教室	なし。 トランス、ケーブル共700m先
	② サイト	なし。

(7) 給水	近隣200mに泉
(8) 調理給食	なし
(9) 設立年度	1990年
(10) 学校運営形式	EDUCO
(11) 既存校舎位置	300m
(12) 既存校舎教室数	4

その他：樹木に覆われた広いサイト。ほぼ中央に既存住宅のある平地があり、その他は斜面となっている。前面道路とサイトの段差が2m以上あり、構内道路が必要である。

30 Acahuaspán
 Caserío Acahuaspán, Cantón El Palmar,
 Jurisdicción Tamanique, Departamento
 La Libertad

サイト状況調査結果

エル・サルヴァドル共和国
 初等・中等学校建設計画 (1)

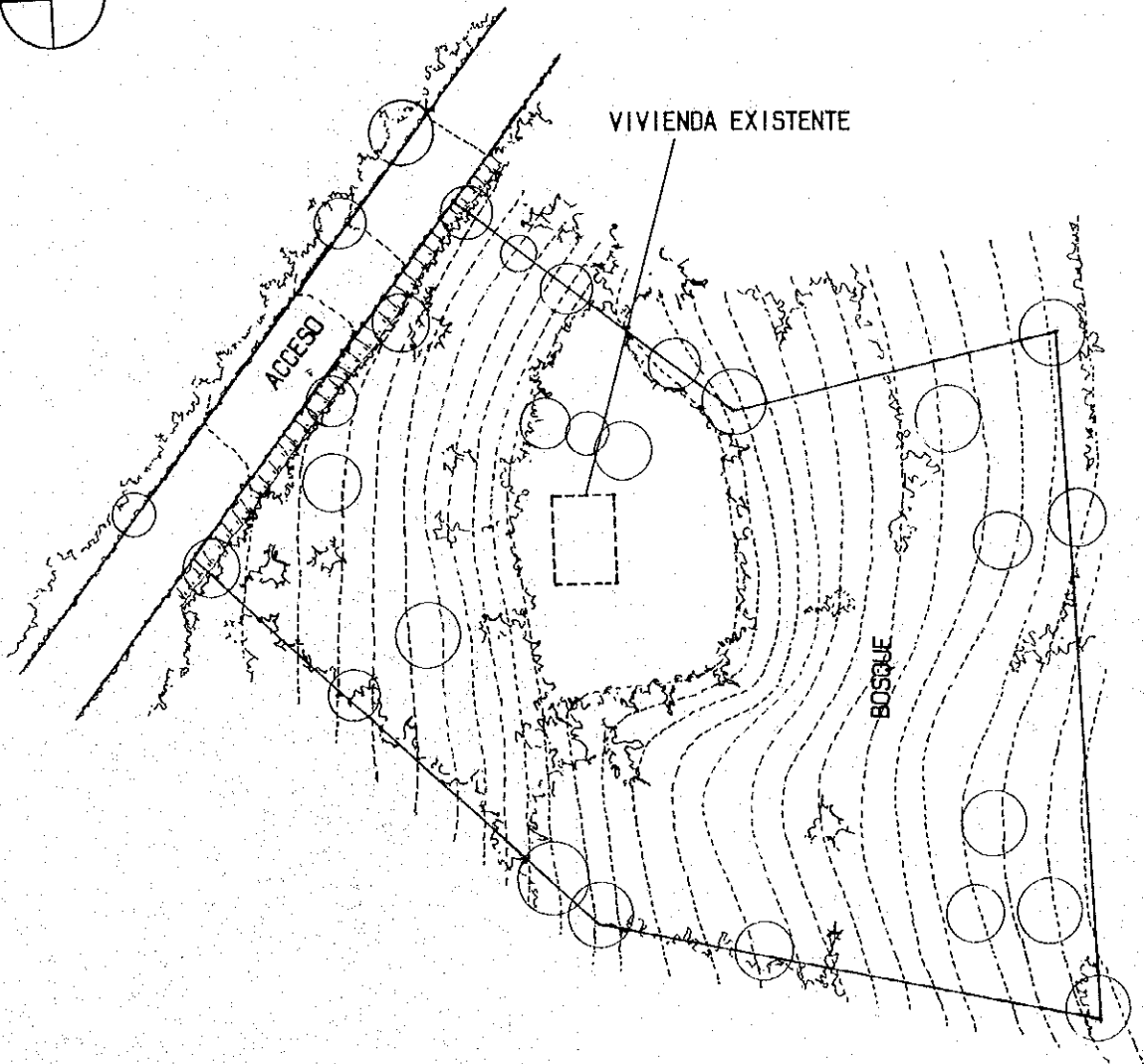
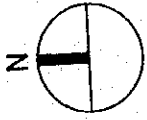

31. サイト調査結果表		
(1)敷地の安全性	問題なし	
(2) アクセス	①アクセス道路(距離/時間)	0.7km/4分
	②最大進入車輛	6トン車
	③歩行距離/歩行時間	なし
	④雨期の状況	降雨時、車両通行不可
概況	未舗装道路で川を横断する。	
(3) サイトの状況	①計画上問題となる要因	急斜面
	②敷地の水はけ	良好
	③計画建物投影部分の段差	5.0m 土量 960㎡
	④計画建物位置の障害物	なし
	⑤相手側負担工事	なし
概況	山の斜面で平坦な部分が少ない。	
(4) 生徒数	①94年生徒数(実績)	98人 1~4年
	②96年生徒数(推定)	150人 1~6年
	概況	近隣コミュニティから通学する生徒はいない。
(5) 教員数	①94年教員数(実績)	2人
	②96年教員数(推定)	4人
	概況	不足している。
(6) 電気	①現況教室	使用
	②サイト	トランス500m, ケーブル25m
(7)給水	なし	
(8)調理給食	なし	
(9)設立年度	1992年	
(10)学校運営形式	公立+EDUCO	
(11)既存校舎位置	サイトから600m	
(12)既存校舎教室数	4	
その他:パンアメリカンハイウェイに近いサイトであるが、降雨時はアクセス道路を横断する川が増水し通行不能となる。		
サイト状況調査結果		

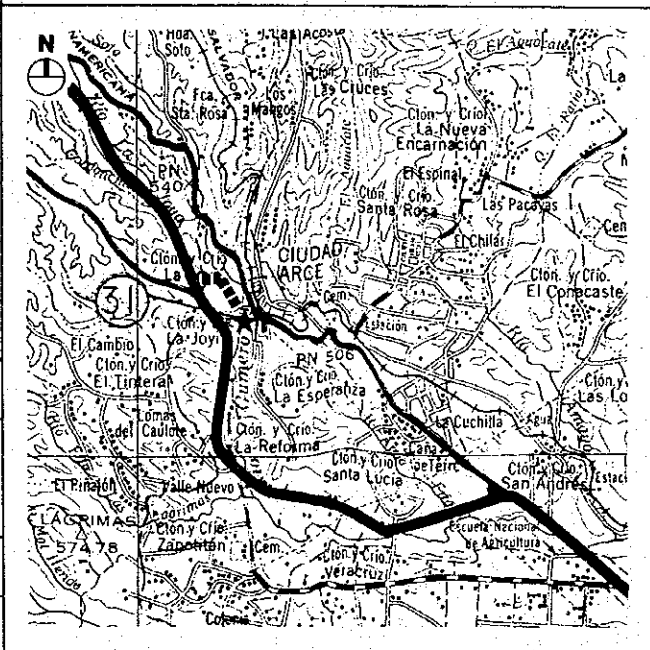
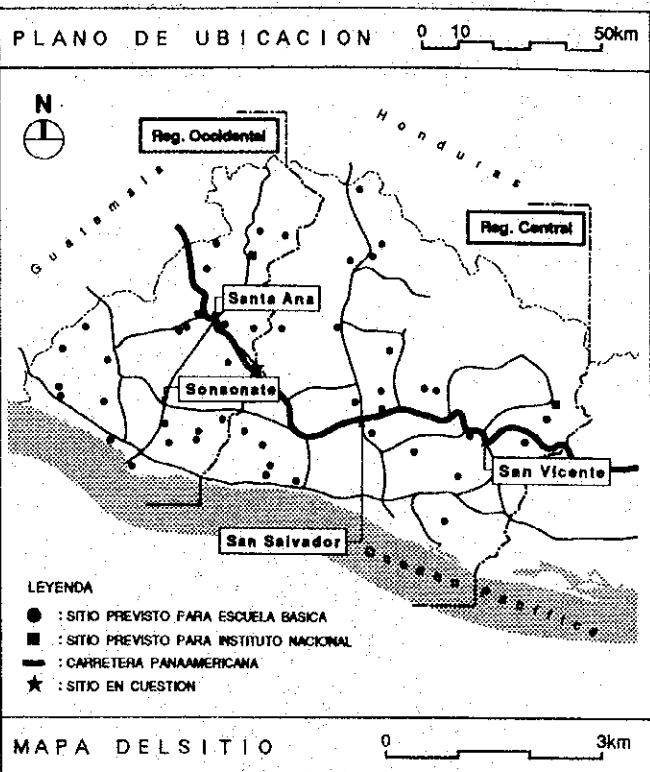

31 Comunidad Rural
San Carlos

Comunidad Rural San Carlos, Cantón la Joyita, Jurisdicción Ciudad Arce, Departamento La Libertad

エル・サルヴァドル共和国
初等・中等学校建設計画(1)

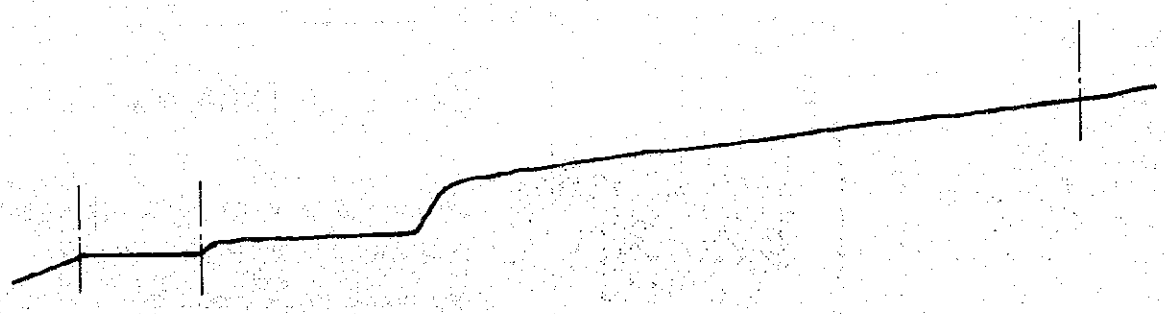
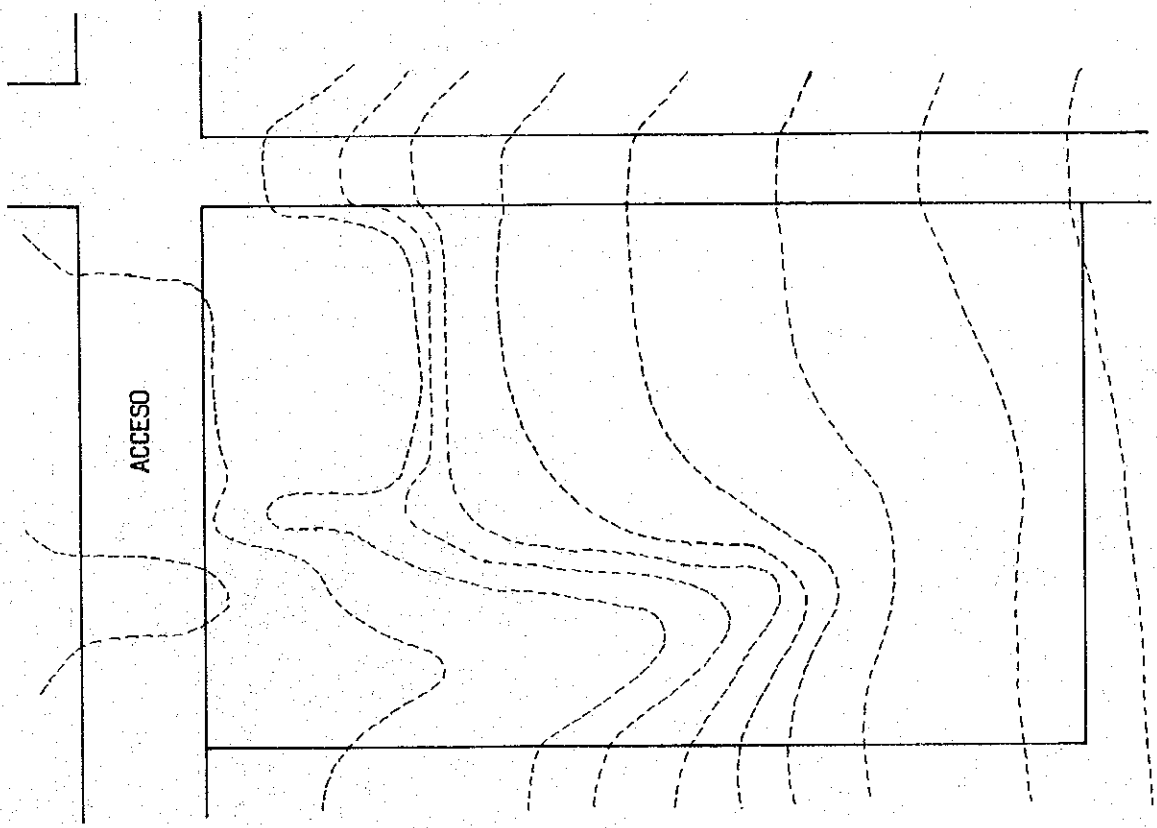
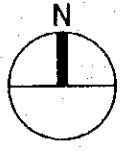

32		サイト調査結果表	
(1)敷地の安全性		問題なし	
(2)アクセス	①アクセス道路(距離/時間)	16.2km/31分	
	②最大進入車輛	6トン車	
	③歩行距離/歩行時間	なし	
	④雨期の状況	問題なし	
	概況	ほぼ平坦だが、わだちの多い悪路。	
(3)サイトの状況	①計画上問題となる要因	なし	
	②敷地の水はけ	良好	
	③計画建物投影部分の段差	なし	
	④計画建物位置の障害物	樹木	
	⑤相手側負担工事	樹木伐採	
概況	草木の茂った平坦地。		
(4)生徒数	①94年生徒数(実績)	105人	1~4年
	②96年生徒数(推定)	140人	1~6年
	概況	生徒の約25%が近隣コミュニティから通学している。	
(5)教員数	①94年教員数(実績)	4人	
	②96年教員数(推定)	4人	
	概況		
(6)電気	①現況教室	使用	
	②サイト	トランス20m, ケーブル20m	
(7)給水	近隣35mの井戸		
(8)調理給食	なし		
(9)設立年度	1992年		
(10)学校運営形式	EDUCO		
(11)既存校舎位置	サイトから300m		
(12)既存校舎教室数	2		
その他:			
サイト状況調査結果			

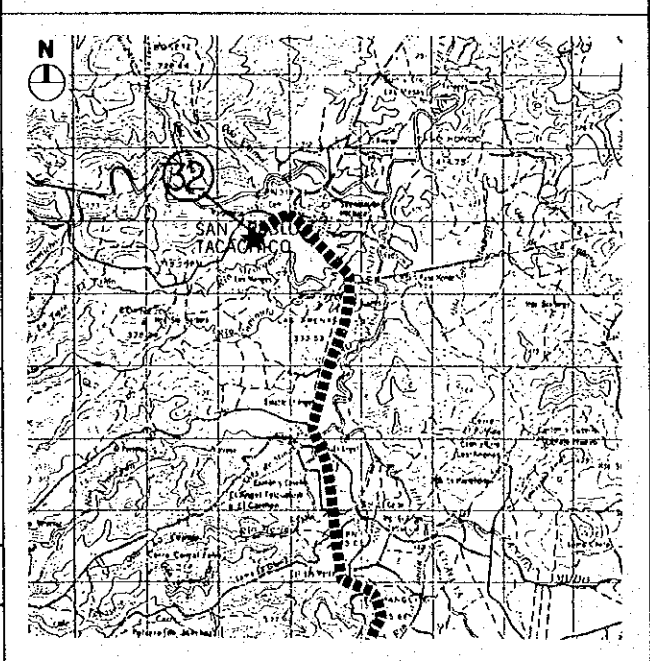
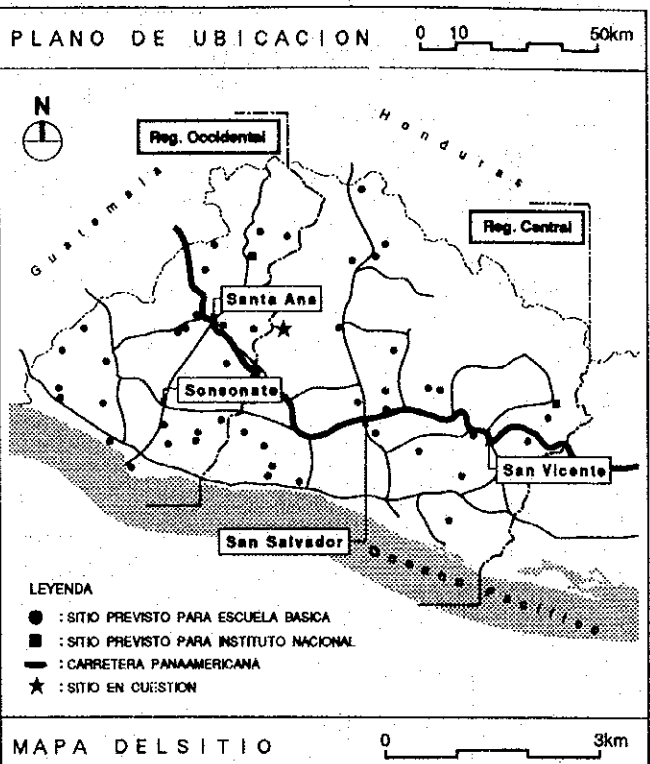

32 Los Mangos

Caserío Los Mangos, Cantón Moncagua,
 Jurisdicción San Pablo Tacachico,
 Departamento La Libertad

エル・サルヴァドル共和国
 初等・中等学校建設計画(1)

LEYENDA

- 1. EDIFICIO DE AULAS
- 2. SERVICIOS SANITARIOS

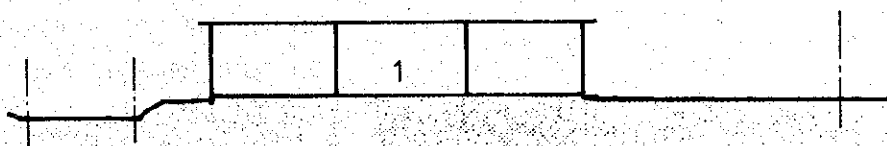
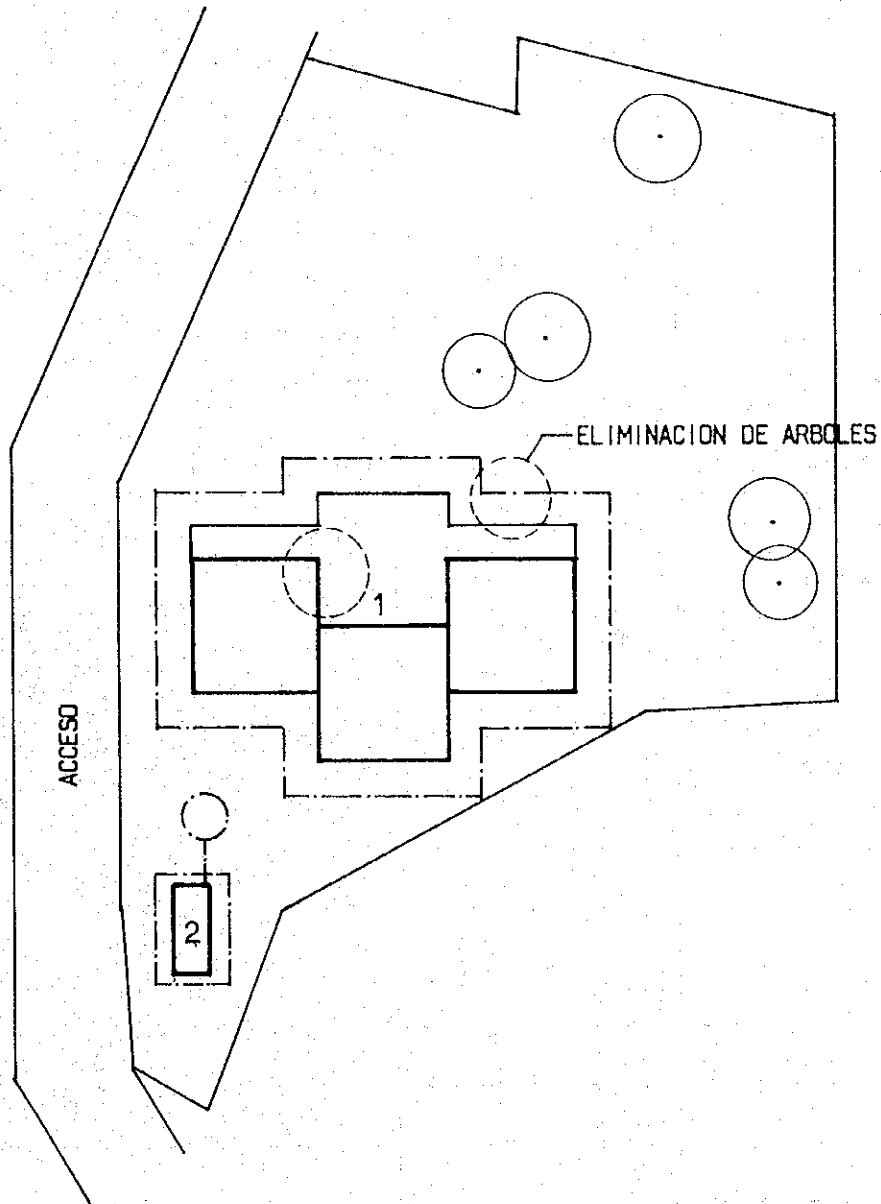
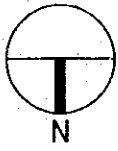

33		サイト調査結果表	
(1) 敷地の安全性	問題なし		
(2) アクセス	① アクセス道路 (距離/時間)	3.9km/17分	
	② 最大進入車輛	6トン車	
	③ 歩行距離/歩行時間	なし	
	④ 雨期の状況	降雨時、車両通行不可	
概況	未舗装道路で川を横断する。		
(3) サイトの状況	① 計画上問題となる要因	なし	
	② 敷地の水はけ	良好	
	③ 計画建物投影部分の段差	なし	
	④ 計画建物位置の障害物	森林	
	⑤ 相手側負担工事	森林伐採	
概況	広い森林の一画の平地地。		
(4) 生徒数	① 94年生徒数 (実績)	83人	1~3年
	② 96年生徒数 (推定)	140人	1~5年
概況	近隣コミュニティから通学する生徒はいない。		
(5) 教員数	① 94年教員数 (実績)	2人	
	② 96年教員数 (推定)	4人	
概況			
(6) 電気	① 現況教室	使用	
	② サイト	トランス10m, ケーブル0m	
(7) 給水	隣地の川		
(8) 調理給食	毎日実施		
(9) 設立年度	1991年		
(10) 学校運営形式	公立+EDUCO		
(11) 既存校舎位置	サイトに隣接		
(12) 既存校舎教室数	3		
その他: アクセス道路を横断する川は降雨時、増水し車両通行不能となる。			
サイト状況調査結果			

PLANO DE UBICACION 0 10 50km

LEYENDA
 ● : SITIO PREVISTO PARA ESCUELA BASICA
 ■ : SITIO PREVISTO PARA INSTITUTO NACIONAL
 — : CARRETERA PANAAmericana
 ★ : SITIO EN CUESTION

MAPA DEL SITIO 0 3km

33 Hacienda Bolívar

Hacienda Bolívar, Cantón Las Tunas,
 Jurisdicción Aguilares, Departamento
 San Salvador

エル・サルヴァドル共和国
 初等・中等学校建設計画 (1)

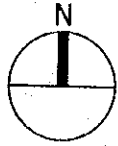

LEYENDA

- 1. EDIFICIO DE AULAS
- 2. SERVICIOS SANITARIOS
- 3. COCINA

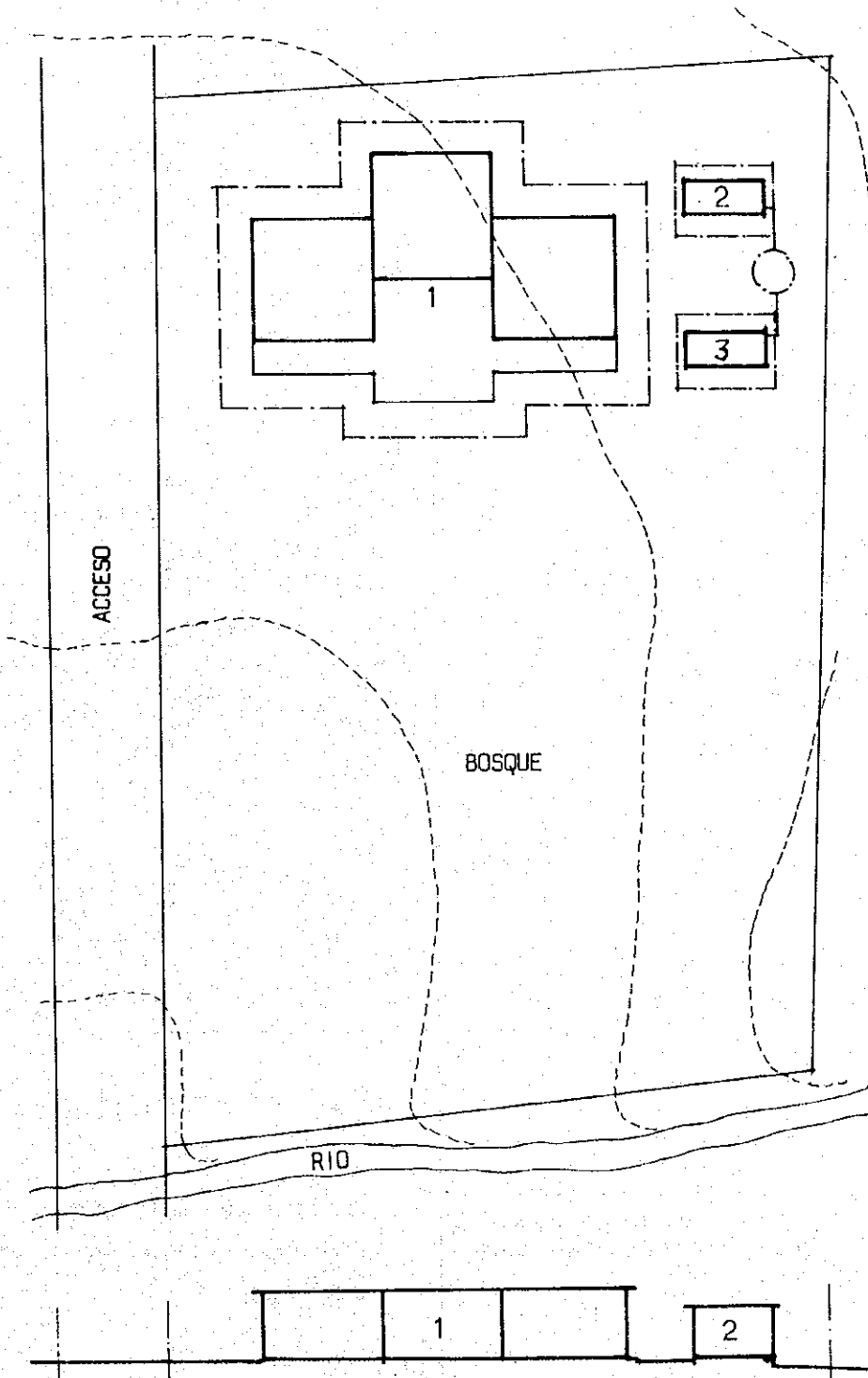

34		サイト調査結果表	
(1)敷地の安全性		問題なし	
アクセス	①アクセス道路(距離/時間)	4.5km/17分	
	②最大進入車輛	6トン車	
	③歩行距離/歩行時間	なし	
	④雨期の状況	問題なし	
	概況	未舗装であるが平坦で良好な道路状態。	
サイトの状況	①計画問題となる要因	なし	
	②敷地の水はけ	普通	
	③計画建物投影部分の段差	なし	
	④計画建物位置の障害物	森林	
	⑤相手側負担工事	樹木伐採	
概況	樹木の生い繁った平坦地。		
(4)生徒数	①94年生徒数(実績)	48人	3年
	②96年生徒数(推定)	70人	1~3年
概況	近隣コミュニティから通学する生徒はいない。		
(5)教員数	①94年教員数(実績)	2人	
	②96年教員数(推定)	2人	
概況			
(6)電気	①現況教室	なし	
	②サイト	トランス、ケーブル共20m	
(7)給水	隣地井戸		
(8)調理給食	なし		
(9)設立年度	1994年		
(10)学校運営形式	公立+EDUCO		
(11)既存校舎位置	200m		
(12)既存校舎教室数	2		
その他: 樹木の生い繁った平坦地。アクセスは良好、地盤及び水はけ状態は普通、建物の建設、配置上等に問題なし。既存学校には成人教室がある。			
サイト状況調査結果			

PLANO DE UBICACION 0 10 50km

LEYENDA
● : SITO PREVISTO PARA ESCUELA BASICA
■ : SITO PREVISTO PARA INSTITUTO NACIONAL
— : CARRETERA PANAMERICANA
★ : SITO EN CUESTION

MAPA DELSITIO 0 3km

(34) Cantón Miraflores

Cantón Miraflores, Jurisdicción
San Pedro Perulapán, Departamento
Cuscatlán

エル・サルヴァドル共和国
初等・中等学校建設計画(1)



LEYENDA

- 1. EDIFICIO DE AULAS
- 2. SERVICIOS SANITARIOS

ELIMINACION DE ARBOLES
(ANTES DE LA OBRA)

ACCESO

BOSQUE

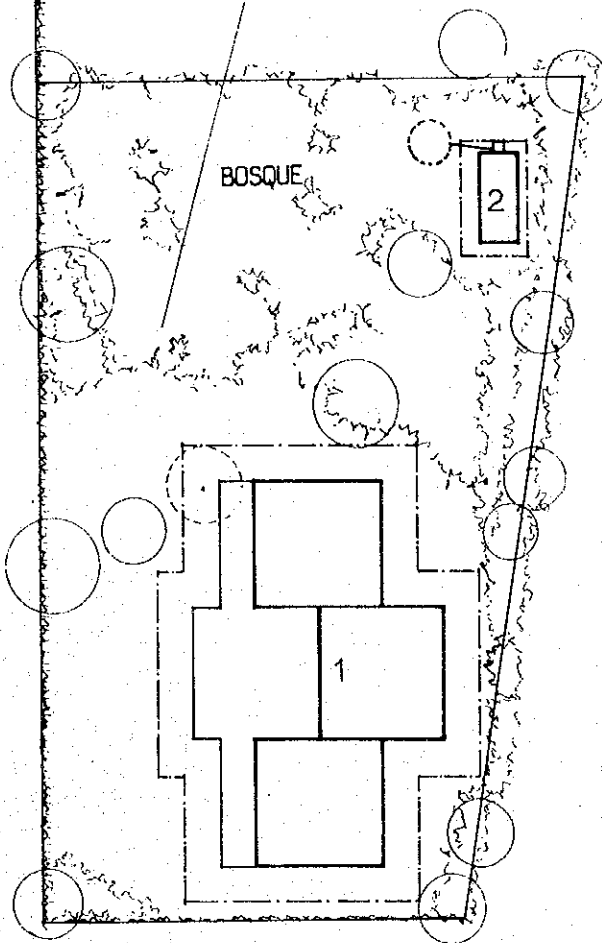

(34) Cantón Miraflores

35		サイト調査結果	
(1)敷地の安全性	問題なし		
アクセス	①アクセス道路(距離/時間)	幹線道路に面する。	
	②最大進入車輛	6トン車	
	③歩行距離/歩行時間	なし	
	④雨期の状況	問題なし	
	概況	広い舗装道路。	
サイトの状況	①計画上問題となる要因	なし	
	②敷地の水はけ	良好	
	③計画建物投影部分の段差	なし	
	④計画建物位置の障害物	なし	
	⑤相手側負担工事	なし	
概況	既存校舎のある広い平坦地。		
(4)生徒数	①94年生徒数(実績)	221人	1~6年
	②96年生徒数(推定)	310人	1~8年
概況	生徒の約40%が近隣コミュニティから通学している。		
(5)教員数	①94年教員数(実績)	7人	
	②96年教員数(推定)	7人	
概況			
(6)電気	①現況教室	なし	
	②サイト	トランス80m、ケーブル0m	
(7)給水	サイト内の水道		
(8)調理給食	なし		
(9)設立年度	1994年		
(10)学校運営形式	公立		
(11)既存校舎位置	サイト内		
(12)既存校舎教室数	4		
その他:サン・サルバドルの住宅団地の中にある学校。			
サイト状況調査結果			

PLANO DE UBICACION 0 10 50km

LEYENDA
● : SITIO PREVISTO PARA ESCUELA BASICA
■ : SITIO PREVISTO PARA INSTITUTO NACIONAL
— : CARRETERA PANAMERICANA
★ : SITIO EN CUESTION

MAPA DELSITIO 0 3km

35 E.R.M. Montes de San Bartolo
Escuela Rural Mixta Montes de San Bartolo, Jurisdicción Soyapango, Departamento San Salvador

エル・サルヴァドル共和国
初等・中等学校建設計画(1)

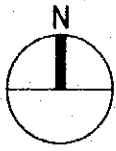

LEYENDA

- 1. EDIFICIO DE AULAS
- 2. SERVICIOS SANITARIOS

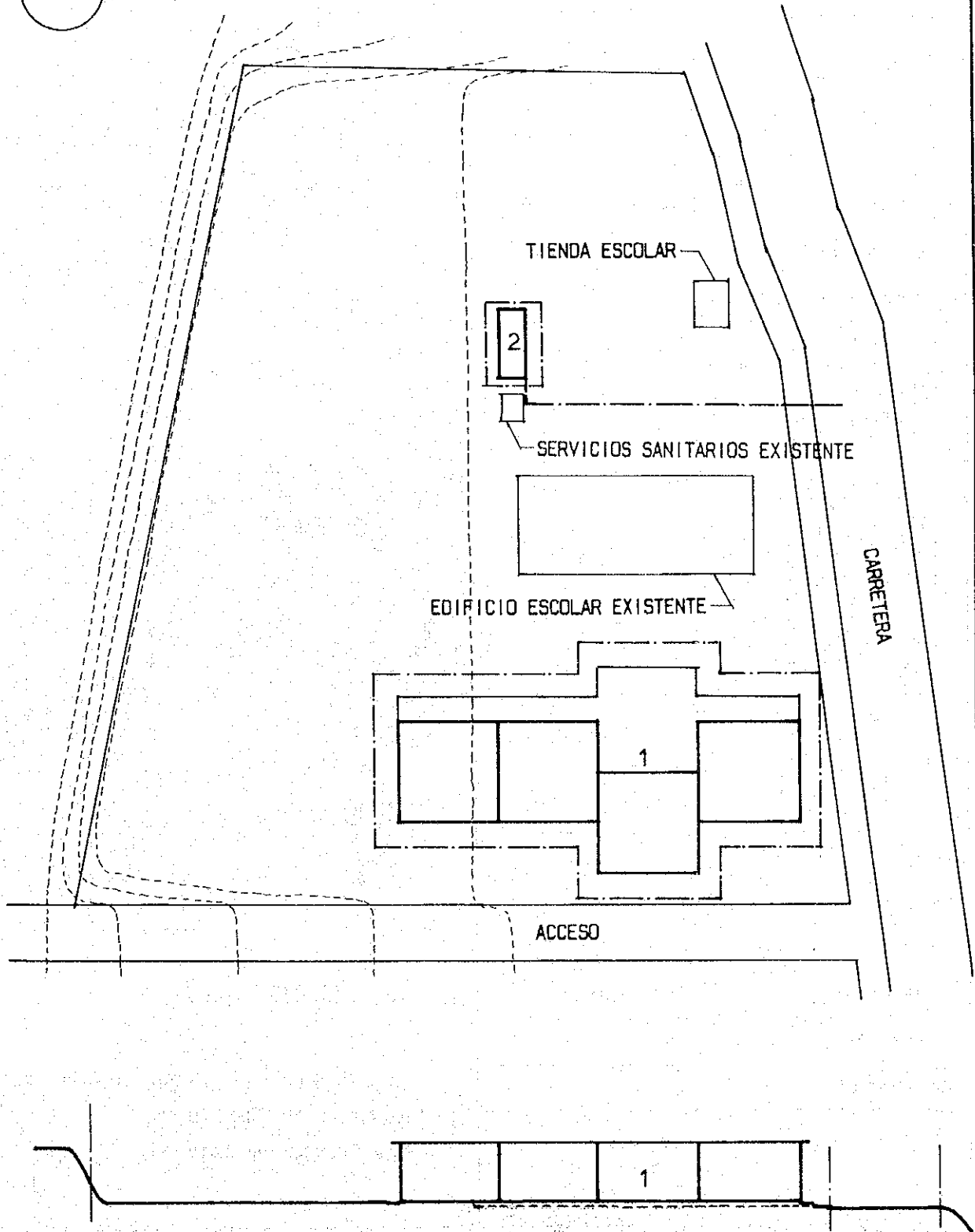

36		サイト調査結果表	
(1)敷地の安全性	問題なし		
(2)アクセス	①アクセス道路(距離/時間)	5.1km/17分	
	②最大進入車輛	6トン車	
	③歩行距離/歩行時間	なし	
	④雨期の状況	問題なし	
	概況	わだちの多い未舗装道路。	
(3)サイトの状況	①計画上問題となる要因	なし	
	②敷地の水はけ	良好	
	③計画建物投影部分の段差	1.9m	土量 360㎡
	④計画建物位置の障害物	なし	
	⑤相手側負担工事	なし	
概況	比較的なだらかな傾斜地。		
(4)生徒数	①94年生徒数(実績)	97人	1~3年
	②96年生徒数(推定)	130人	1~5年
	概況	生徒の約10%が近隣コミュニティから通学している。	
(5)教員数	①94年教員数(実績)	3人	
	②96年教員数(推定)	3人	
	概況	不足している。	
(6)電気	①現況教室	なし	
	②サイト	トランス1.5km, ケーブル1.5km	
(7)給水	なし		
(8)調理給食	毎日実施		
(9)設立年度	1992年		
(10)学校運営形式	公立+EDUCO		
(11)既存校舎位置	サイトから2km		
(12)既存校舎教室数	4		
その他:			
サイト状況調査結果			

PLANO DE UBICACION 0 10 50km

LEYENDA
● : SITIO PREVISTO PARA ESCUELA BASICA
■ : SITIO PREVISTO PARA INSTITUTO NACIONAL
— : CARRETERA PANAMERICANA
★ : SITIO EN CUESTION

MAPA DELSITIO 0 3km

36 Henríquez
Caserío Henríquez, Cantón El Tránsito,
Jurisdicción Tonacatepeque,
Departamento San Salvador

エル・サルヴァドル共和国
初等・中等学校建設計画(1)

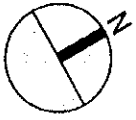

LEYENDA

- 1. EDIFICIO DE AULAS
- 2. SERVICIOS SANITARIOS
- 3. COCINA

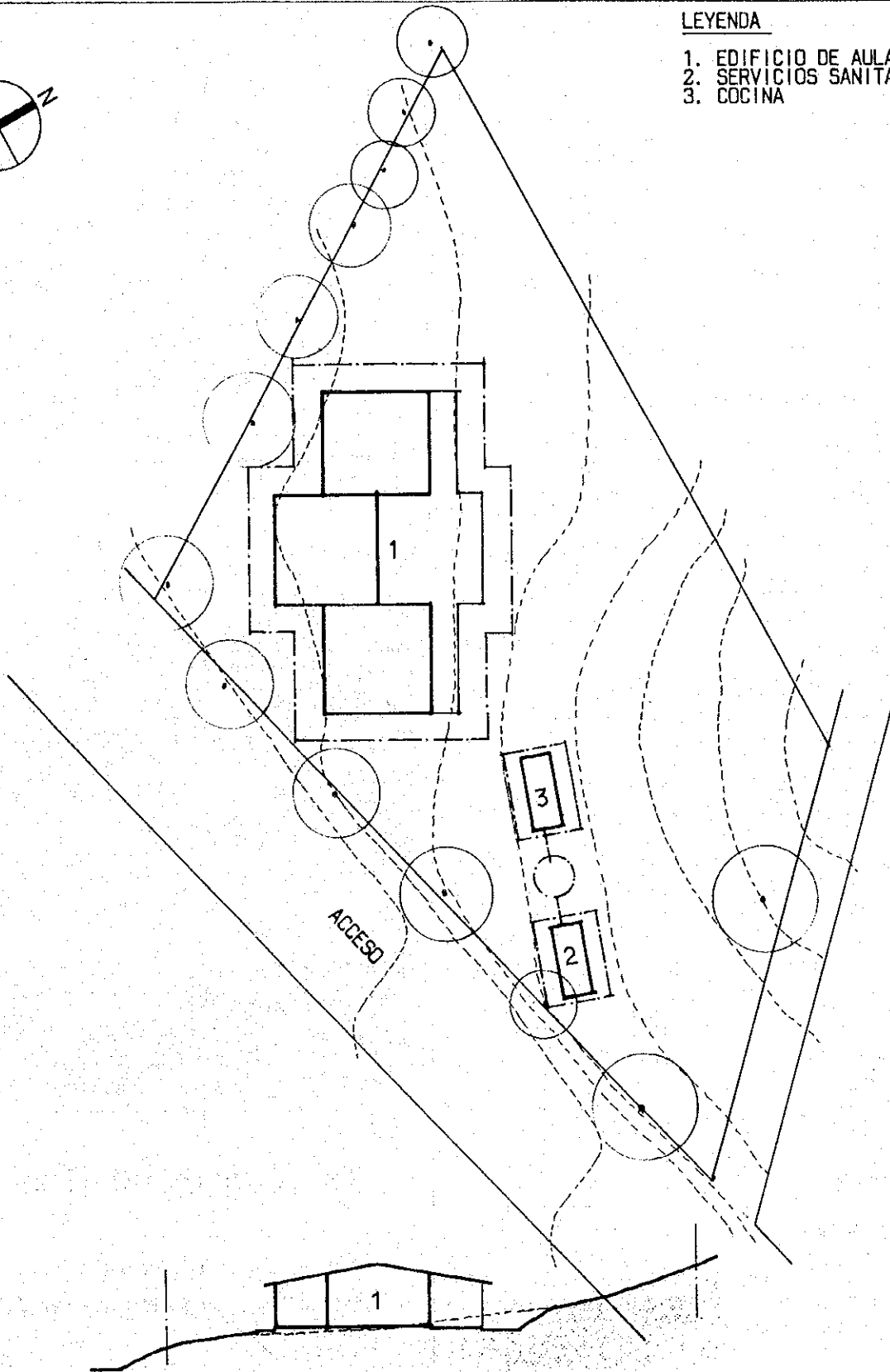

37 サイト調査結果表		
(1) 敷地の安全性	問題なし	
(2) アクセス	① アクセス道路 (距離/時間)	1 km / 6 分
	② 最大進入車輛	車輛による直接アクセス不可
	③ 歩行距離/歩行時間	300m / 7 分
	④ 雨期の状況	車輛通行不可
	概況	雨による道路の浸食で最後 300m は直接アクセス不可。
(3) サイトの状況	① 計画上問題となる要因	敷地面積不足、敷地の半分が 10m の崖
	② 敷地の水はけ	良好
	③ 計画建物投影部分の段差	7.5m 土量約 1,100m ³
	④ 計画建物位置の障害物	なし
	⑤ 相手側負担工事	現況盛土の擁壁工事
	概況	谷状地形に盛土は状態は、崖の浸食が重大な状態である。
(4) 生徒数	① 94年生徒数 (実績)	75人 1~3年
	② 96年生徒数 (推定)	110人 1~5年
	概況	1/4 の生徒が近隣コミュニティより通学している。
(5) 教員数	① 94年教員数 (実績)	4人
	② 96年教員数 (推定)	3人
	概況	
(6) 電気	① 現況教室	電灯あり
	② サイト	なし。ケーブル500m先
(7) 給水	なし	
(8) 調理給食	なし	
(9) 設立年度	1991年	
(10) 学校運営形式	EDUCO	
(11) 既存校舎位置		
(12) 既存校舎教室数	4	
<p>その他：現状の谷間に盛土をしてサイトを造成した状態は、長期的に見て危険であり何らかの対処必要。雨の浸食により最後の300mも車によるアクセス不可。</p>		
<p>サイト状況調査結果</p>		

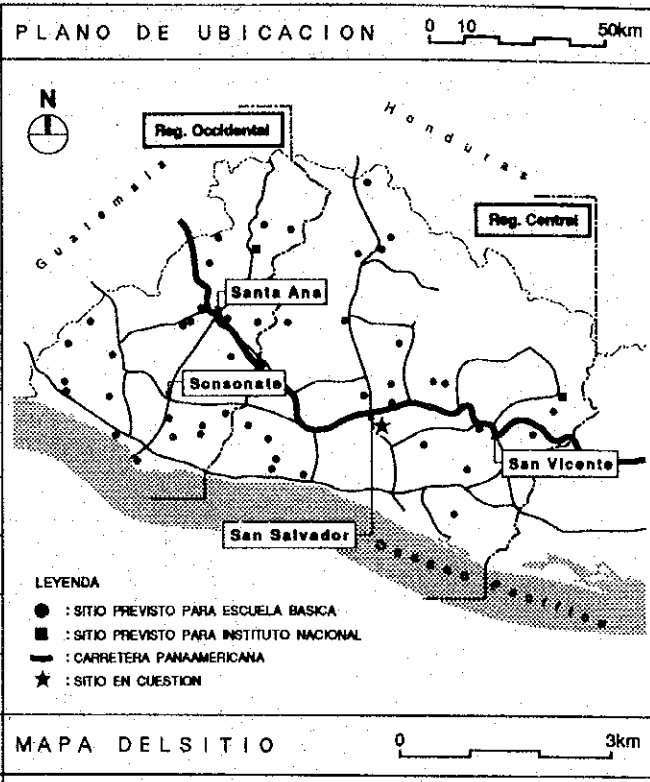

37 Cantón Chaltepe
 Cantón Chaltepe, Jurisdicción
 Santo Tomás, Departamento San Salvador

エル・サルヴァドル共和国
 初等・中等学校建設計画 (1)

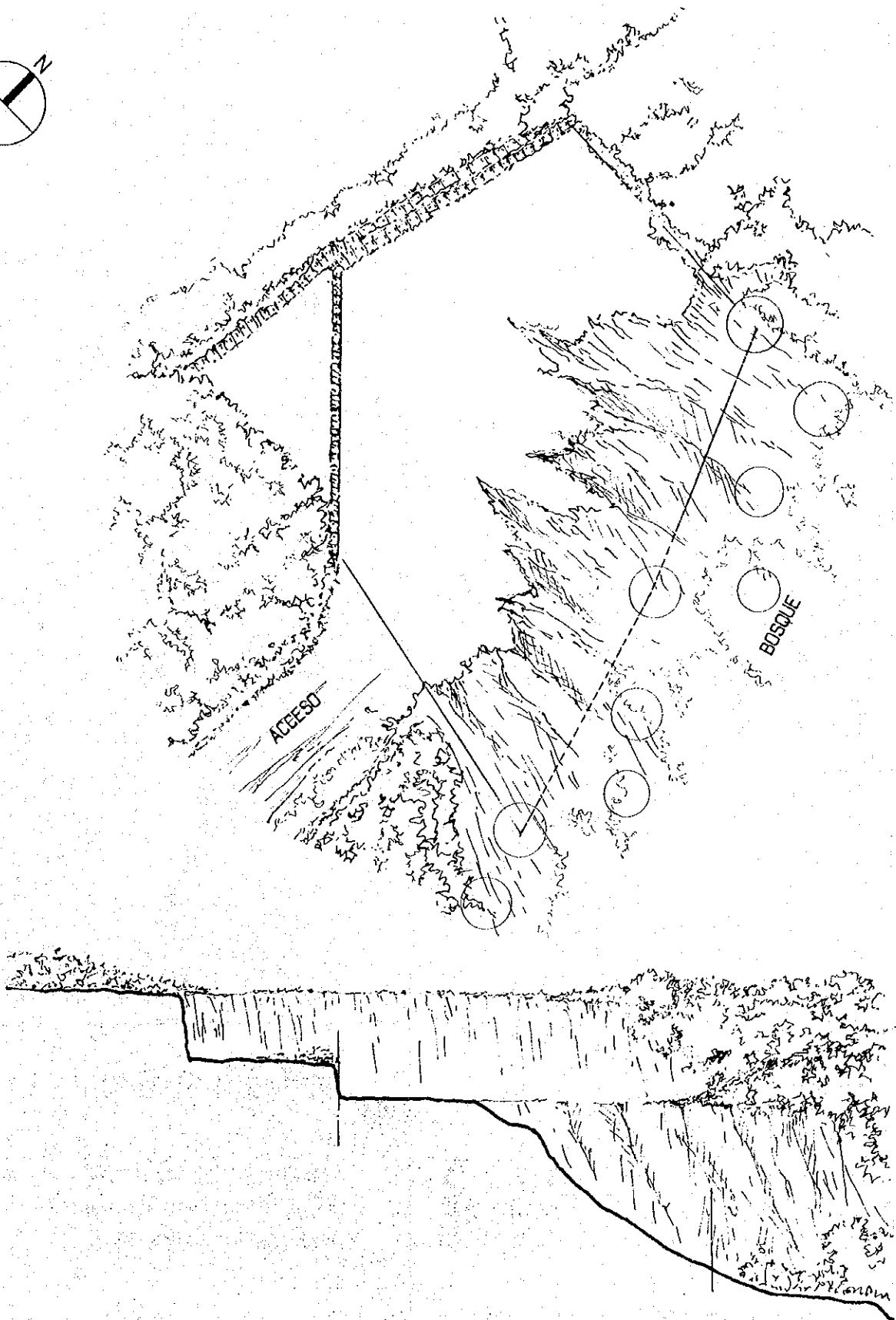
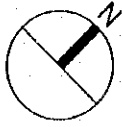

38 サイト調査結果表			
(1)敷地の安全性	問題なし		
ア ク セ ス	①アクセス道路(距離/時間)	2.8km/13分	
	②最大進入車輛	6トン車	
	③歩行距離/歩行時間	なし	
	④雨期の状況	問題なし	
	概況	未舗装道路だが路面は良好。	
サ イ ト の 状 況	①計画上問題となる要因	面積不足	
	②敷地の水はけ	良好	
	③計画建物投影部分の段差	1.0m	
	④計画建物位置の障害物	森林	
	⑤相手側負担工事	森林伐採	
概況	樹木に覆われた細長いほぼ平坦地。		
生 徒 数	①94年生徒数(実績)	95人	1~3年
	②96年生徒数(推定)	210人	1~5年
	概況	近隣コミュニティから通学する生徒はほとんどいない。	
教 員 数	①94年教員数(実績)	3人	
	②96年教員数(推定)	4人	
概況			
電 気	①現況教室	使用	
	②サイト	トランスなし、ケーブル500m	
(7)給水	隣地の井戸		
(8)調理給食	なし		
(9)設立年度	1992年		
(10)学校運営形式	EDUCO		
(11)既存校舎位置	サイトから2km		
(12)既存校舎教室数	4		
その他: 林や畑に囲まれたサイトでブッシュに覆われている。敷地開口が狭く面積も小さい。			
サイト状況調査結果			

PLANO DE UBICACION 0 10 50km

LEYENDA

- : SITIO PREVISTO PARA ESCUELA BASICA
- : SITIO PREVISTO PARA INSTITUTO NACIONAL
- : CARRETERA PANAMERICANA
- ★ : SITIO EN CUESTION

MAPA DELSITIO 0 3km

38 San Pedro

Caserío san Pedro, Cantón Los Llanitos,
Jurisdicción Ayutuxtepeque,
Departamento San Salvador

エル・サルヴァドル共和国
初等・中等学校建設計画(1)

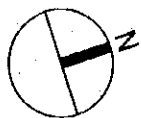

39		サイト調査結果表	
(1) 敷地の安全性		問題なし	
アクセス	①アクセス道路(距離/時間)	3km/15分	
	②最大進入車輛	6トン車	
	③歩行距離/歩行時間	なし	
	④雨期の状況	問題なし	
概況	サイトの手前に河川があるが特に問題はなし。		
サイトの状況	①計画上問題となる要因	なし	
	②敷地の水はけ	普通	
	③計画建物投影部分の段差	なし	
	④計画建物位置の障害物	なし	
	⑤相手側負担工事	なし	
概況	平坦で広いサイト、周囲に河川がある。		
(4) 生徒数	①94年生徒数(実績)	55人	1~3年
	②96年生徒数(推定)	110人	1~5年
概況	生徒の半数近くが近隣コミュニティより通学している。		
(5) 教員数	①94年教員数(実績)	4人	
	②96年教員数(推定)	3人	
概況			
(6) 電気	①現況教室	なし	
	②サイト	トランス30m, ケーブル0m	
(7) 給水	隣地河川		
(8) 調理給食	なし		
(9) 設立年度	1992年		
(10) 学校運営形式	EDUCO		
(11) 既存校舎位置	サイト内		
(12) 既存校舎教室数	2		
その他: 平坦で広く十分なサイト。辺境地であるが、アクセスに問題はない。周囲に河川がある。既存学校には、成人教室がある。			
サイト状況調査結果			

PLANO DE UBICACION 0 10 50km

LEYENDA
● : SITIO PREVISTO PARA ESCUELA BASICA
■ : SITIO PREVISTO PARA INSTITUTO NACIONAL
— : CARRETERA PANAAmericANA
★ : SITIO EN CUESTION

MAPA DEL SITIO 0 3km

(39) Las Isletas

Caserío Las Isletas, Cantón Las Peñas,
Jurisdicción La Reina, Departamento
Chalatenango

エル・サルヴァドル共和国
初等・中等学校建設計画(1)

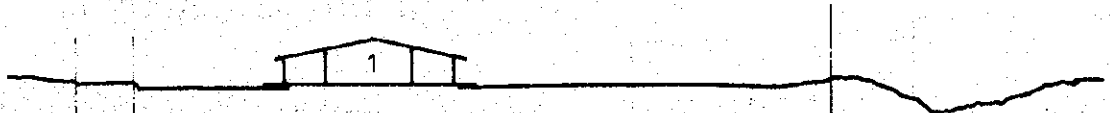
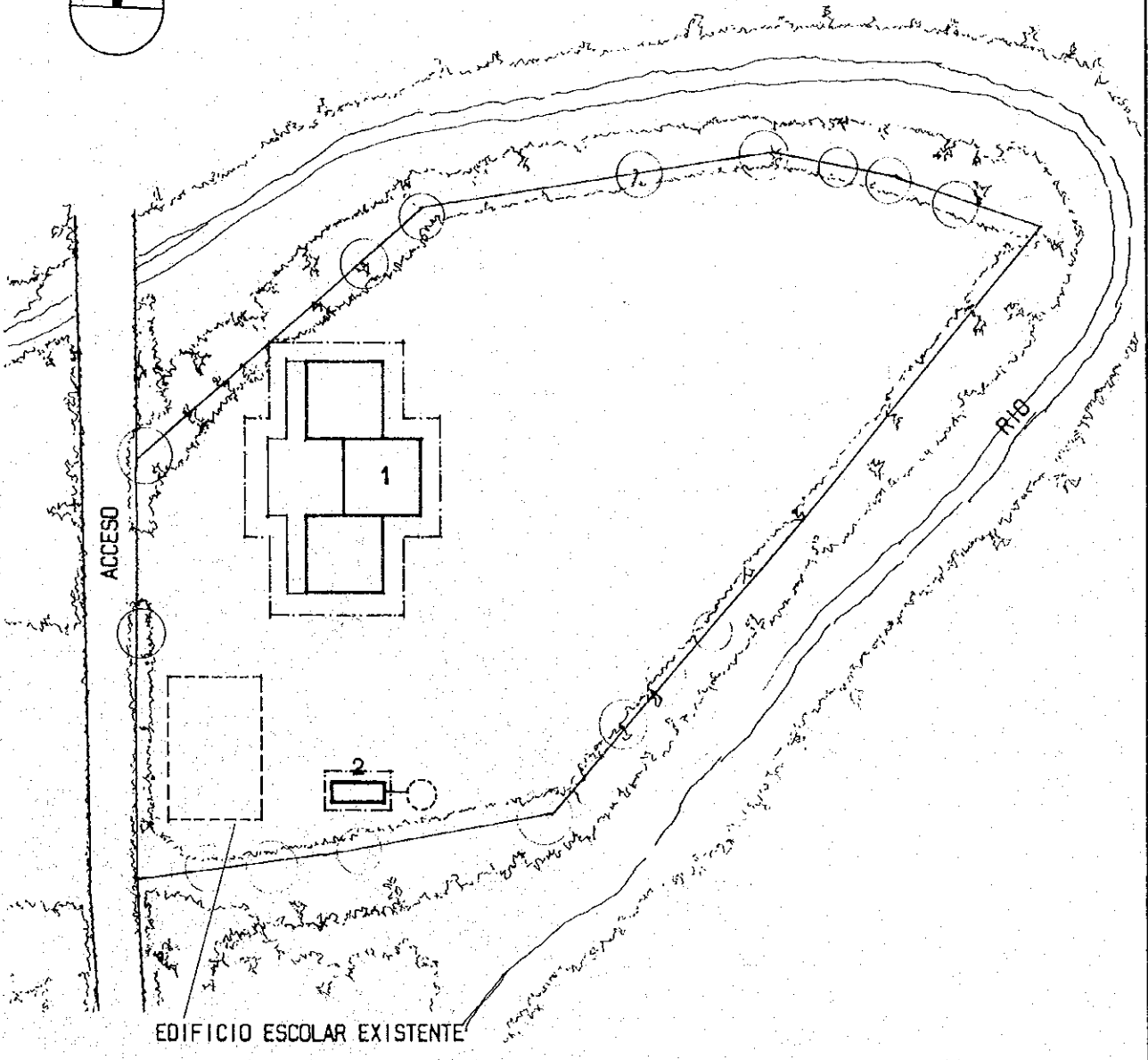
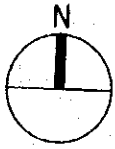

LEYENDA

- 1. EDIFICIO DE AULAS
- 2. SERVICIOS SANITARIOS

(39) Las Isletas

40 サイト調査結果表		
(1) 敷地の安全性	問題なし	
(2) アクセス	①アクセス道路(距離/時間)	5.5km/28分
	②最大進入車輛	6トン車
	③歩行距離/歩行時間	なし
	④雨期の状況	問題なし
	概況	岩の多い悪路であるが車によるアクセス可能。
(3) サイトの状況	①計画問題となる要因	斜面、敷地面積不足
	②敷地の水はけ	良好
	③計画建物投影部分の段差	3.0m 土量約 560㎡
	④計画建物位置の障害物	なし
	⑤相手側負担工事	本格造成
	概況	平坦地の少ない斜面地、道路との間に段差あり。
(4) 生徒数	①94年生徒数(実績)	176人 1~3年
	②96年生徒数(推定)	290人 1~5年
	概況	近隣コミュニティから通学する生徒はほとんどいない。
(5) 教員数	①94年教員数(実績)	7人
	②96年教員数(推定)	6人
概況		
(6) 電気	①現況教室	なし
	②サイト	なし。5km先に電源
(7) 給水	なし。800m先の河川	
(8) 調理給食	ミルク、ビスケット等	
(9) 設立年度	1992年	
(10) 学校運営形式	EDUCO	
(11) 既存校舎位置		
(12) 既存校舎教室数	5	
その他: 岩の多い悪路を通り山間のサイトに至る。樹木の伐採は終了している斜面地。広さは十分とはいえず道路との間に段差あり。		
サイト状況調査結果		

PLANO DE UBICACION 0 10 50km

LEGENDA
● : SITIO PREVISTO PARA ESCUELA BASICA
■ : SITIO PREVISTO PARA INSTITUTO NACIONAL
— : CARRETERA PANAMERICANA
★ : SITIO EN CUESTION

MAPA DEL SITIO 0 3km

40 Cantón San Andrés

Cantón San Andrés, Jurisdicción Monte
San Juan, Departamento Cuscatlán

エル・サルヴァドル共和国
初等・中等学校建設計画(1)

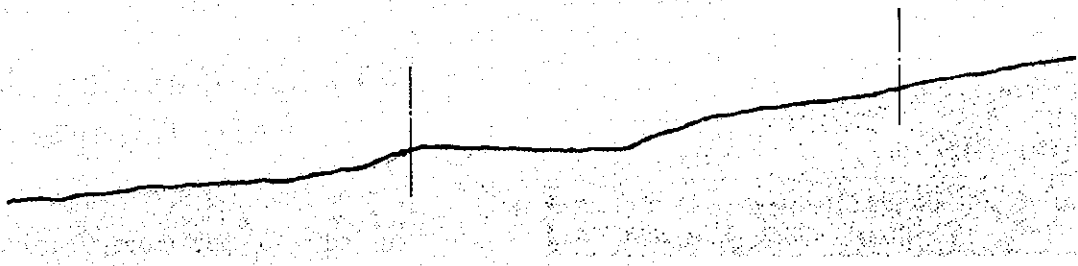
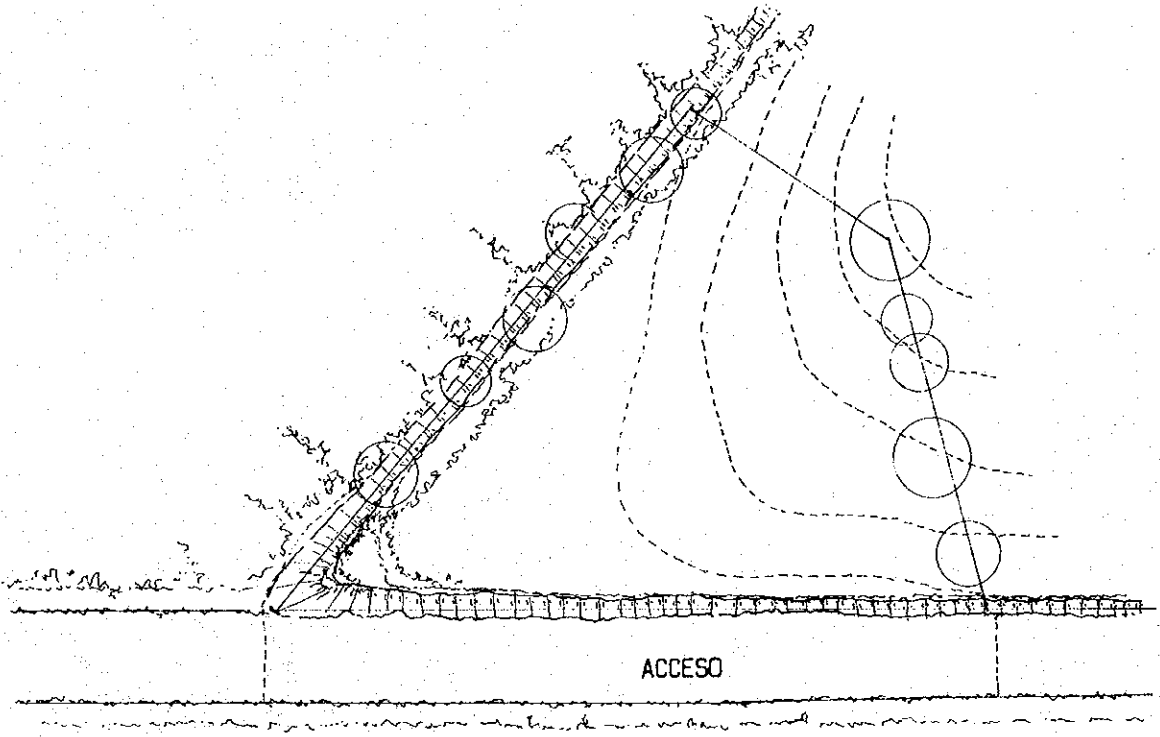
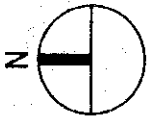

41		サイト調査結果	
(1)敷地の安全性		問題なし	
ア ク セ ス	①アクセス道路(距離/時間)	3.5km/30分	
	②最大進入車輛	6トン車	
	③歩行距離/歩行時間	なし	
	④雨期の状況	問題なし	
概況		あまり広くない未舗装道路。	
(3)サ イ ト の 状 況	①計画上問題となる要因	なし	
	②敷地の水はけ	良好	
	③計画建物投影部分の段差	なし	
	④計画建物位置の障害物	校舎	
	⑤相手側負担工事	既存校舎解体	
概況		丘の上のほぼ平地。	
(4)生 徒 数	①94年生徒数(実績)	10人	1年
	②96年生徒数(推定)	20人	1~3年
	概況	戦争の為疎開した児童が戻りつつある。	
(5)教 員 数	①94年教員数(実績)	1人	
	②96年教員数(推定)	2人	
概況			
(6)電 気	①現況教室	なし	
	②サイト	なし	
(7)給水		隣地の泉	
(8)調理給食		なし	
(9)設立年度		1994年	
(10)学校運営形式		公立	
(11)既存校舎位置		サイトから2km	
(12)既存校舎教室数		1	
その他: 戦争時、基地として利用された校舎が廃墟となった学校用地で、現在荒地になっている。			
サイト状況調査結果			

PLANO DE UBICACION 0 10 50km

LEYENDA
● : SITIO PREVISTO PARA ESCUELA BASICA
■ : SITIO PREVISTO PARA INSTITUTO NACIONAL
— : CARRETERA PANAMERICANA
★ : SITIO EN CUESTION

MAPA DELSITIO 0 3km

(41) Cantón San José
Palo Grande

Cantón San José Palo Grande,
Jurisdicción Suchitoto, Departamento
Cuscatlán

エル・サルヴァドル共和国
初等・中等学校建設計画(1)

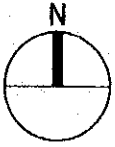

LEYENDA

- 1. EDIFICIO DE AULAS
- 2. SERVICIOS SANITARIOS

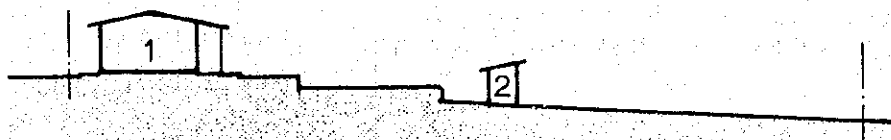
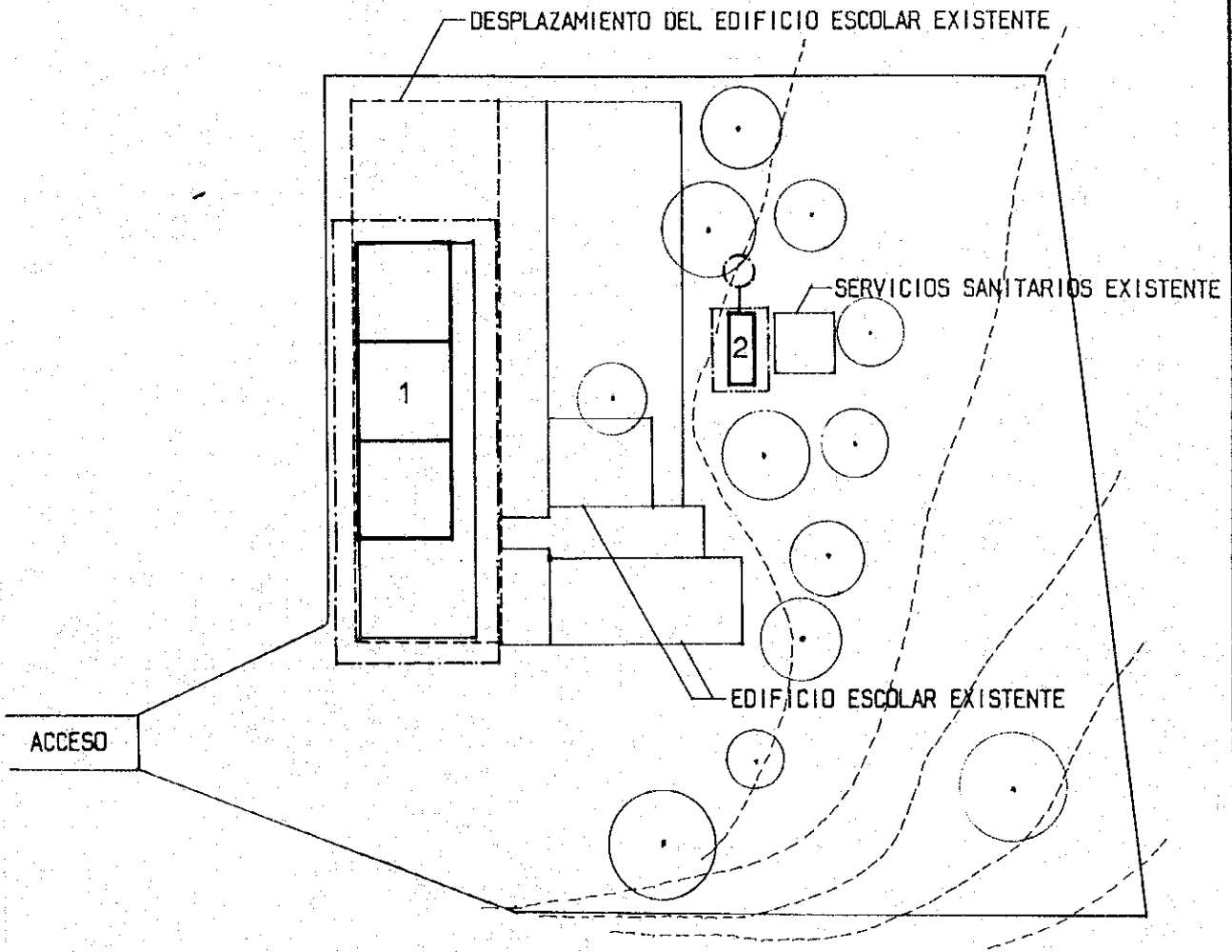

(41) Cantón San José Palo Grande

(1) 敷地の安全性	問題なし	
(2) アクセス	① アクセス道路 (距離/時間)	3.8km/20分
	② 最大進入車輛	6トン車
	③ 歩行距離/歩行時間	50m/1分
	④ 雨期の状況	降雨時、車輛通行不可
概況	未舗装の山道で川を横断する。	
(3) サイトの状況	① 計画問題となる要因	急斜面
	② 敷地の水はけ	良好
	③ 計画建物投影部分の段差	5.0m 土量 820m ³
	④ 計画建物位置の障害物	なし
	⑤ 相手側負担工事	敷地造成
概況	山の斜面のトゥモロコシ畑の一角。	

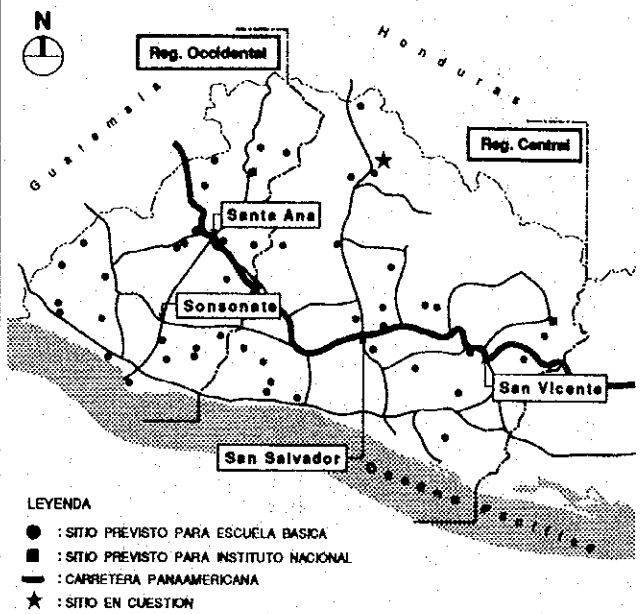

(4) 生徒数	① 94年生徒数 (実績)	35人	1~4年
	② 96年生徒数 (推定)	70人	1~6年
概況	約半分の生徒が、近隣コミュニティから通学している。		

MAPA DELSITIO

0 3km

(5) 教員数	① 94年教員数 (実績)	1人
	② 96年教員数 (推定)	2人
概況		

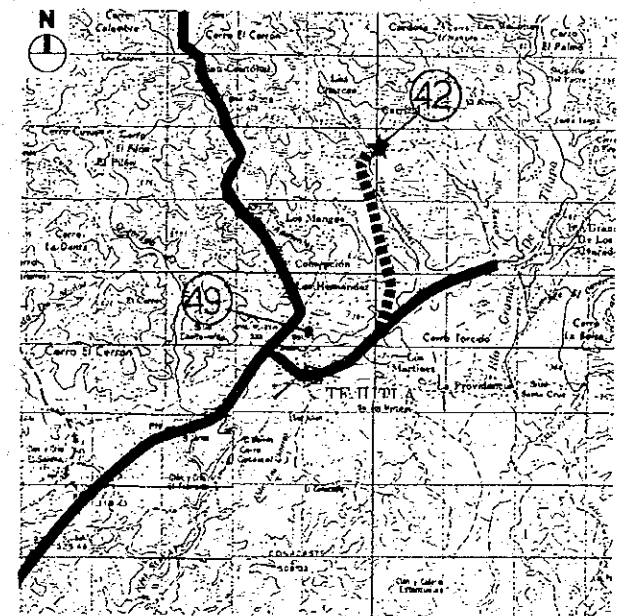

(6) 電気	① 現況教室	なし
	② サイト	なし

(7) 給水	なし
--------	----

(8) 調理給食	なし
----------	----

(9) 設立年度	1994年
----------	-------

(10) 学校運営形式	公立
-------------	----

(11) 既存校舎位置	サイトから150m
-------------	-----------

(12) 既存校舎教室数	3
--------------	---

その他: アクセス道路を横断する川は降雨時に増水し、車輛通行不能となる。

(42) Las Chorchas

Caserío Las Chorchas, Cantón El Cerrón,
Jurisdicción Tejutla, Departamen to
Chalatenango

サイト状況調査結果

エル・サルヴァドル共和国
初等・中等学校建設計画 (1)

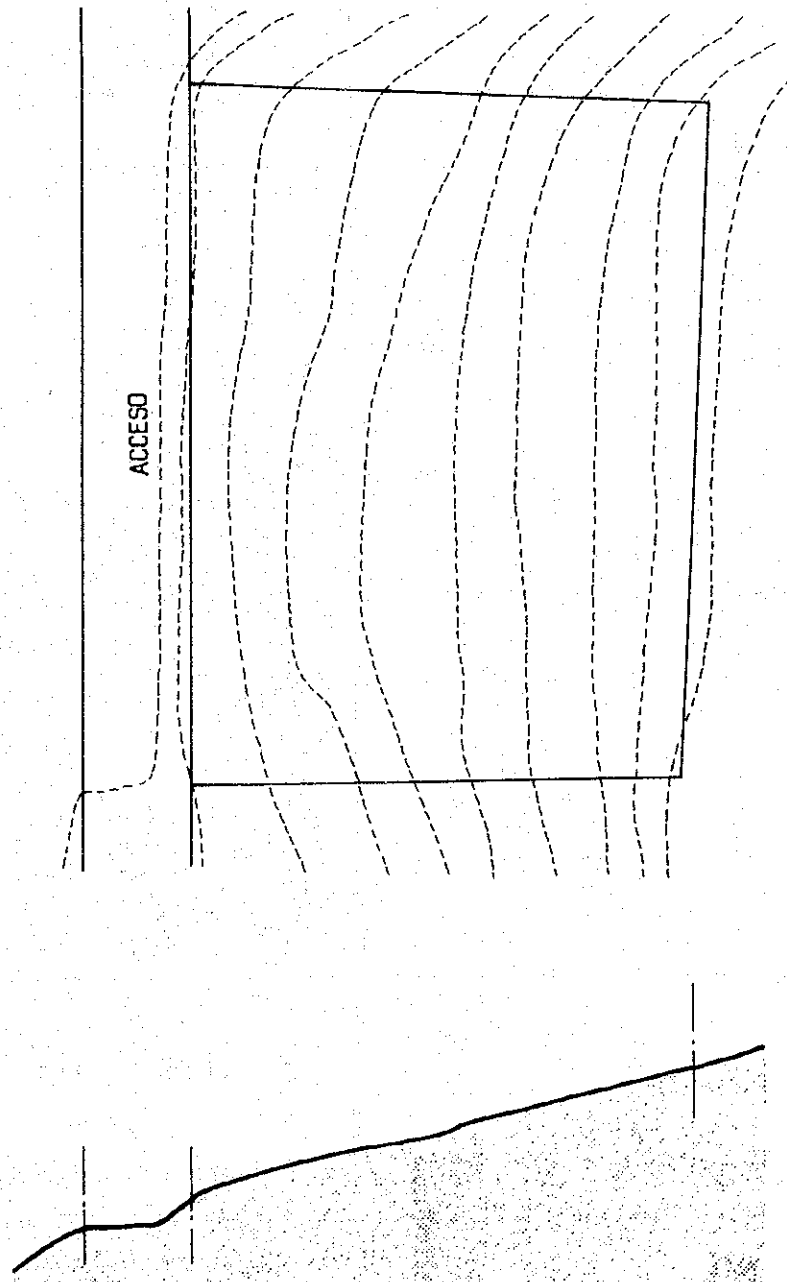
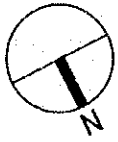

(42) Las Chorchas

43 サイト調査結果表			
(1) 敷地の安全性	問題なし		
(2) アクセス	① アクセス道路 (距離/時間)	14km/55分	
	② 最大進入車輛	6トン車	
	③ 歩行距離/歩行時間	なし	
	④ 雨期の状況	降雨時、通行不可	
	概況	川幅8m、降雨時に水位1.5m上昇する河川あり。	
(3) サイトの状況	① 計画問題となる要因	なし	
	② 敷地の水はけ	普通	
	③ 計画建物投影部分の段差	なし	
	④ 計画建物位置の障害物	なし	
	⑤ 相手側負担工事	なし	
概況	平坦で十分な広さのあるサイト。		
(4) 生徒数	① 94年生徒数 (実績)	52人	1~3年
	② 96年生徒数 (推定)	90人	1~5年
	概況	ほぼ2割の生徒が近隣コミュニティから通学している。	
(5) 教員数	① 94年教員数 (実績)	1人	
	② 96年教員数 (推定)	3人	
概況	十分とはいえない。		
(6) 電気	① 現況教室	なし	
	② サイト	なし。2km先に電源	
(7) 給水	サイト内に井戸		
(8) 調理給食	ミルク、ビスケット等		
(9) 設立年度	1987年		
00 学校運営形式	公立		
01 既存校舎位置	レイト内		
02 既存校舎教室数	2		
その他:	海に近い地域の平坦で十分に広いサイト。アクセスには降雨状態によって極端に増水する(水深0.15m→1.5m)河川あり。		
サイト状況調査結果			

PLANO DE UBICACION 0 10 50km

LEYENDA
● : SITIO PREVISTO PARA ESCUELA BASICA
■ : SITIO PREVISTO PARA INSTITUTO NACIONAL
— : CARRETERA PANAMERICANA
★ : SITIO EN CUESTION

MAPA DELSITIO 0 3km

43 Hacienda El Salitral

Hacienda El Salitral, Cantón El Golfo,
Jurisdicción San Juan Nonualco,
Departamento La Paz

エル・サルヴァドル共和国
初等・中等学校建設計画 (1)

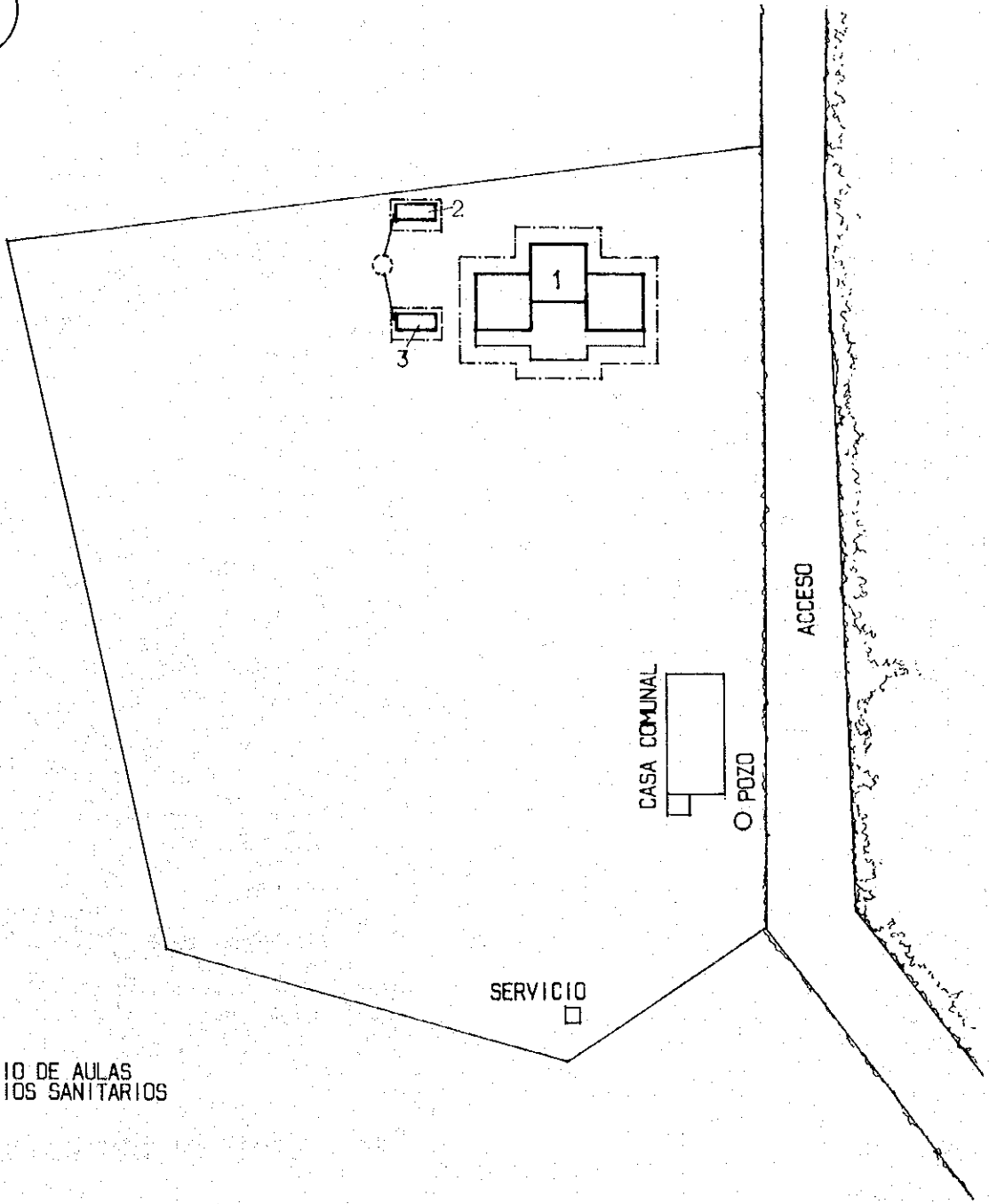
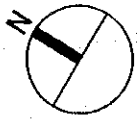

LEYENDA

- 1. EDIFICIO DE AULAS
- 2. SERVICIOS SANITARIOS
- 3. COCINA

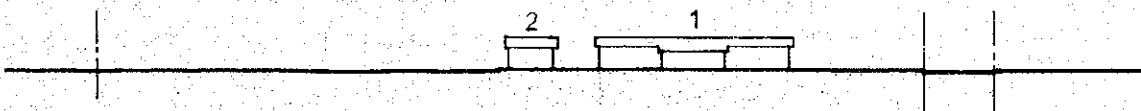

44		サイト調査結果表	
(1)敷地の安全性	問題なし		
ア ク セ ス	①アクセス道路(距離/時間)	3.5km/14分	
	②最大進入車輛	6トン車	
	③歩行距離/歩行時間	なし	
	④雨期の状況	問題なし	
	概況	未舗装道路ではあるが、アクセスは良好。	
3) サ イ ト の 状 況	①計画上問題となる要因	なし	
	②敷地の水はけ	良好	
	③計画建物投影部分の段差	1.0m	
	④計画建物位置の障害物	樹木	
	⑤相手側負担工事	樹木伐採、造成工事	
概況	ゆるやかな傾斜地、低木が繁っている。		
4) 生 徒 数	①94年生徒数(実績)	139人	1~4年
	②96年生徒数(推定)	160人	1~6年
	概況	現状は、生徒数の1/3以上が近隣から通学。	
5) 教 員 数	①94年教員数(実績)	4人	
	②96年教員数(推定)	4人	
概況			
6) 電 気	①現況教室	なし	
	②サイト	なし。2.5~3km先に電源	
7)給水	なし。ANDAより給水を受ける		
8)調理給食	ミルク、ビスケット等		
9)設立年度	1904年		
10)学校運営形式	公立		
11)既存校舎位置	300m		
12)既存校舎教室数	5		
その他:ゆるやかな傾斜地となっている広いサイトは、低木とコン ン類が広がっている。既存校舎は、サイトより2ブロック の位置にあり、歴史も古く教室も多い。			
サイト状況調査結果			

PLANO DE UBICACION 0 10 50km

LEYENDA
● : SITIO PREVISTO PARA ESCUELA BASICA
■ : SITIO PREVISTO PARA INSTITUTO NACIONAL
— : CARRETERA PANAMERICANA
★ : SITIO EN CUESTION

MAPA DELSITIO 0 3km

44 Cantón Santa Lucía

Cantón Santa Lucía, Jurisdicción
Zacatecoluca, Departamento La Paz

エル・サルヴァドル共和国
初等・中等学校建設計画(1)

LEYENDA

- 1. EDIFICIO DE AULAS
- 2. SERVICIOS SANITARIOS
- 3. COCINA

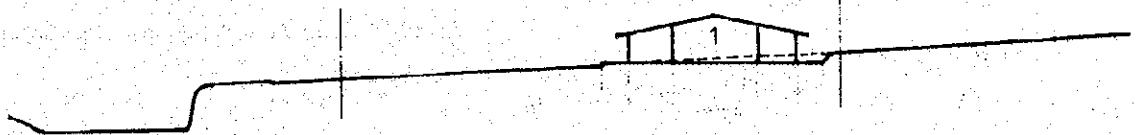
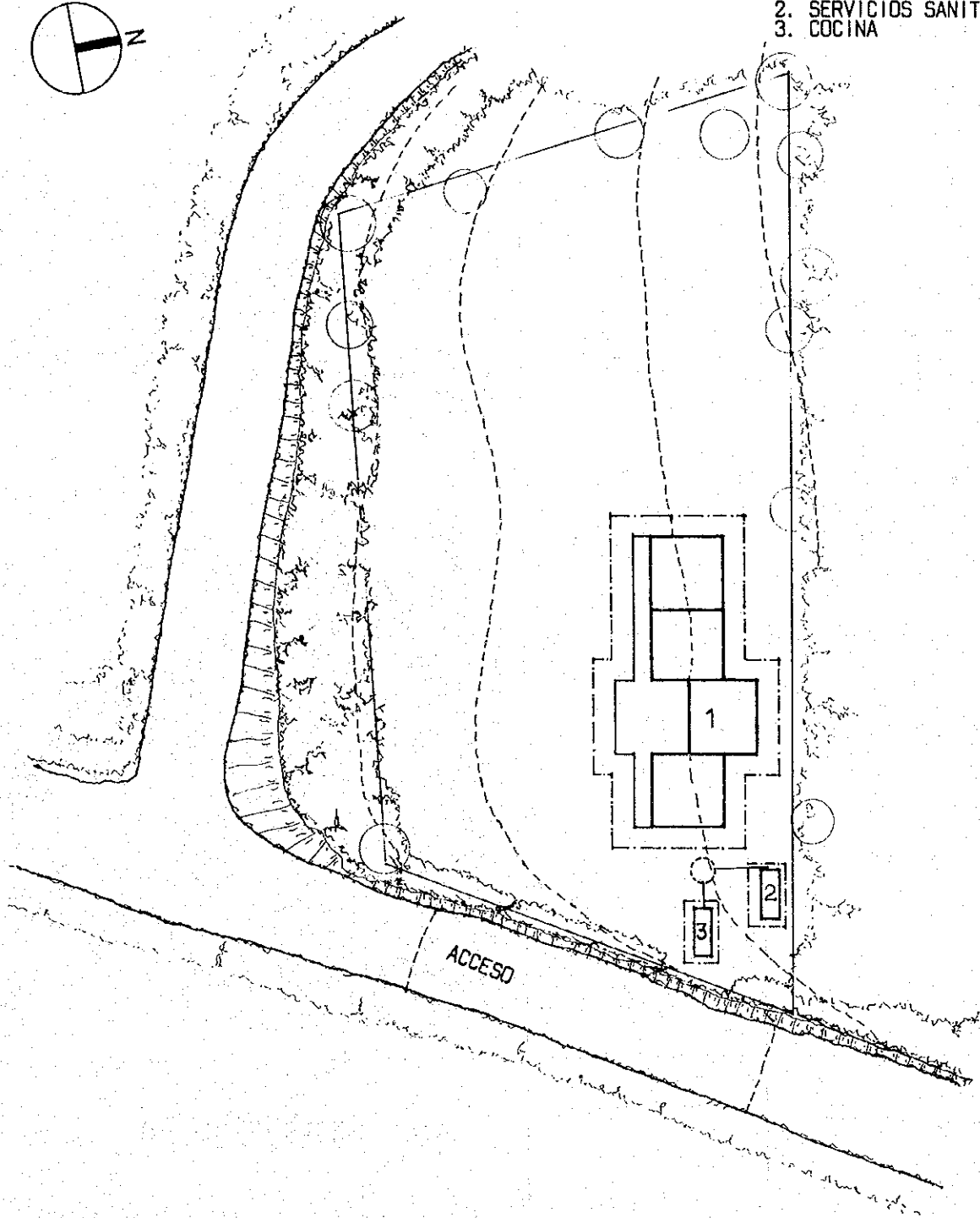
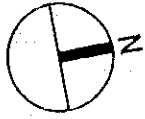

45		サイト調査結果表	
(1) 敷地の安全性	問題なし		
(2) アクセス	① アクセス道路 (距離/時間)	幹線道路に面する。	
	② 最大進入車輛	6トン車	
	③ 歩行距離/歩行時間	なし	
	④ 雨期の状況	問題なし	
	概況	舗装された幹線道路。	
(3) サイトの状況	① 計画上問題となる要因	なし	
	② 敷地の水はけ	良好	
	③ 計画建物投影部分の段差	1.5m	土量 130m ³
	④ 計画建物位置の障害物	樹木	
	⑤ 相手側負担工事	樹木伐採	
概況	既存校舎のあるゆるやかな傾斜地。		
(4) 生徒数	① 94年生徒数 (実績)	78人	1~3年
	② 96年生徒数 (推定)	150人	1~5年
	概況	生徒の約20%は近隣のコミュニティから通学している。	
(5) 教員数	① 94年教員数 (実績)	3人	
	② 96年教員数 (推定)	4人	
概況			
(6) 電気	① 現況教室	なし	
	② サイト	トランス150m, ケーブル150m	
(7) 給水	隣地の水道		
(8) 調理給食	なし		
(9) 設立年度	1992年		
(10) 学校運営形式	EDUCO		
(11) 既存校舎位置	サイト内		
(12) 既存校舎教室数	2		
その他: パナアメリカンハイウェイに面したアクセス良好のサイト。			
サイト状況調査結果			

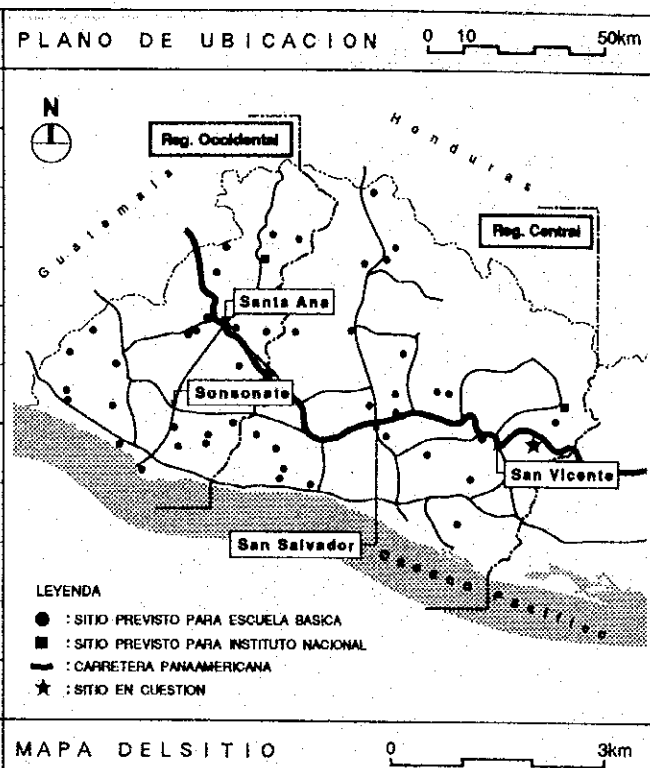

45 Santa Paula

Caserío Santa Paula, Cantón San Nicolás,
Jurisdicción Apastepeque, Departamento
San Vicente

エル・サルヴァドル共和国
初等・中等学校建設計画 (1)

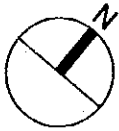

LEYENDA

- 1. EDIFICIO DE AULAS
- 2. SERVICIOS SANITARIOS

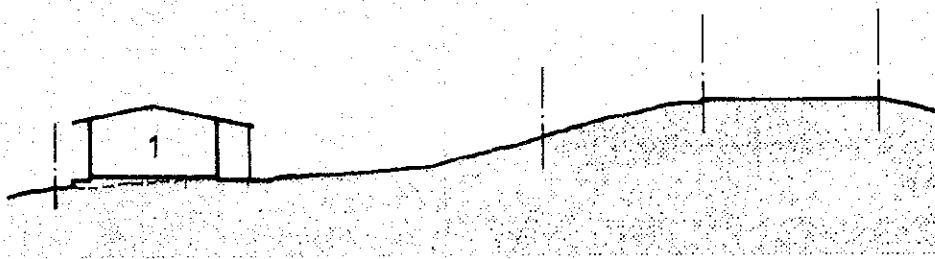
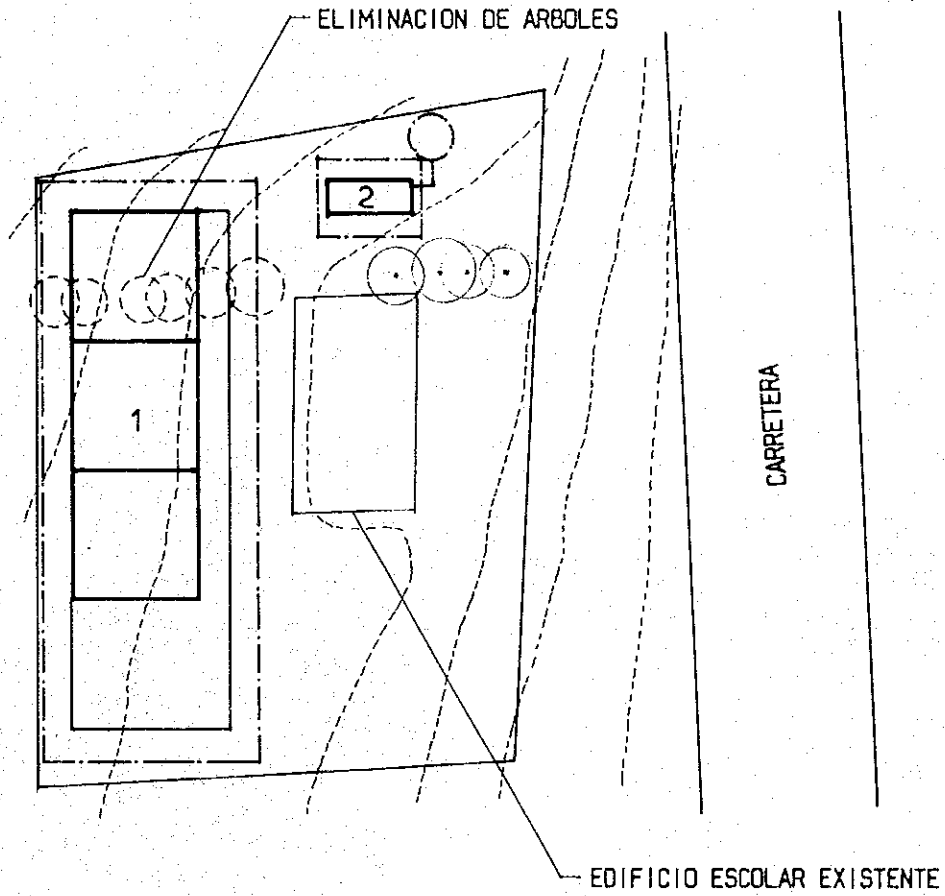

46		サイト調査結果表	
(1)敷地の安全性	問題なし		
(2)アクセス	①アクセス道路(距離/時間)	4.0km/22分	
	②最大進入車輛	6トン車	
	③歩行距離/歩行時間	100m/2分	
	④雨期の状況	降雨時、車輛通行不可	
	概況	未舗装の山道で川を横断する。	
(3)サイトの状況	①計画問題となる要因	なし	
	②敷地の水はけ	良好	
	③計画建物投影部分の段差	1.1m	土量 180㎡
	④計画建物位置の障害物	なし	
	⑤相手側負担工事	なし	
概況	山の放牧地で比較的なだらかな傾斜地。		
(4)生徒数	①94年生徒数(実績)	66人	1~3年
	②96年生徒数(推定)	100人	1~5年
	概況	半数以上の生徒が近隣コミュニティから通学している。	
(5)教員数	①94年教員数(実績)	3人	
	②96年教員数(推定)	3人	
概況			
(6)電気	①現況教室	なし	
	②サイト	なし	
(7)給水	近隣150mの泉		
(8)調理給食	なし		
(9)設立年度	1992年		
(10)学校運営形式	EDUCO		
(11)既存校舎位置	サイトから200m		
(12)既存校舎教室数	3		
その他:サンビセンテから近い山間部のサイトで、接道がない。 アクセス道路を横断する川は降雨時、増水し車輛通行不能となる。			
サイト状況調査結果			

PLANO DE UBICACION 0 10 50km

LEYENDA
 ● : SITIO PREVISTO PARA ESCUELA BASICA
 ■ : SITIO PREVISTO PARA INSTITUTO NACIONAL
 — : CARRETERA PANAMERICANA
 ★ : SITIO EN CUESTION

MAPA DELSITIO 0 3km

46 Cerro Grande

Caserío Cerro Grande, Cantón Santa Elene, Jurisdicción San Cayetano Istepeque, Departamento San Vicente

エル・サルヴァドル共和国
初等・中等学校建設計画(1)

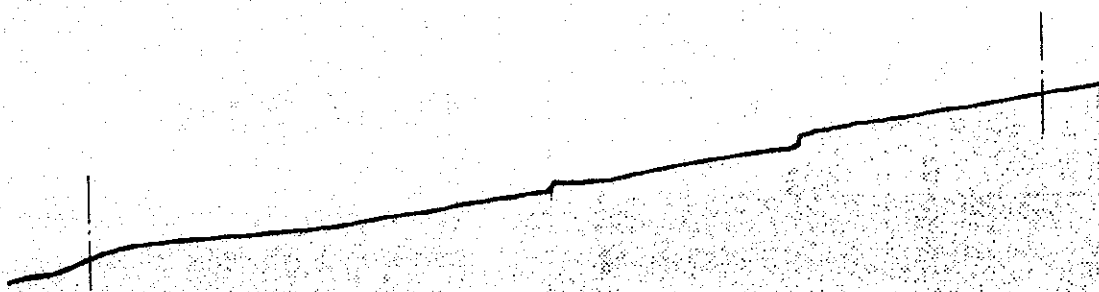
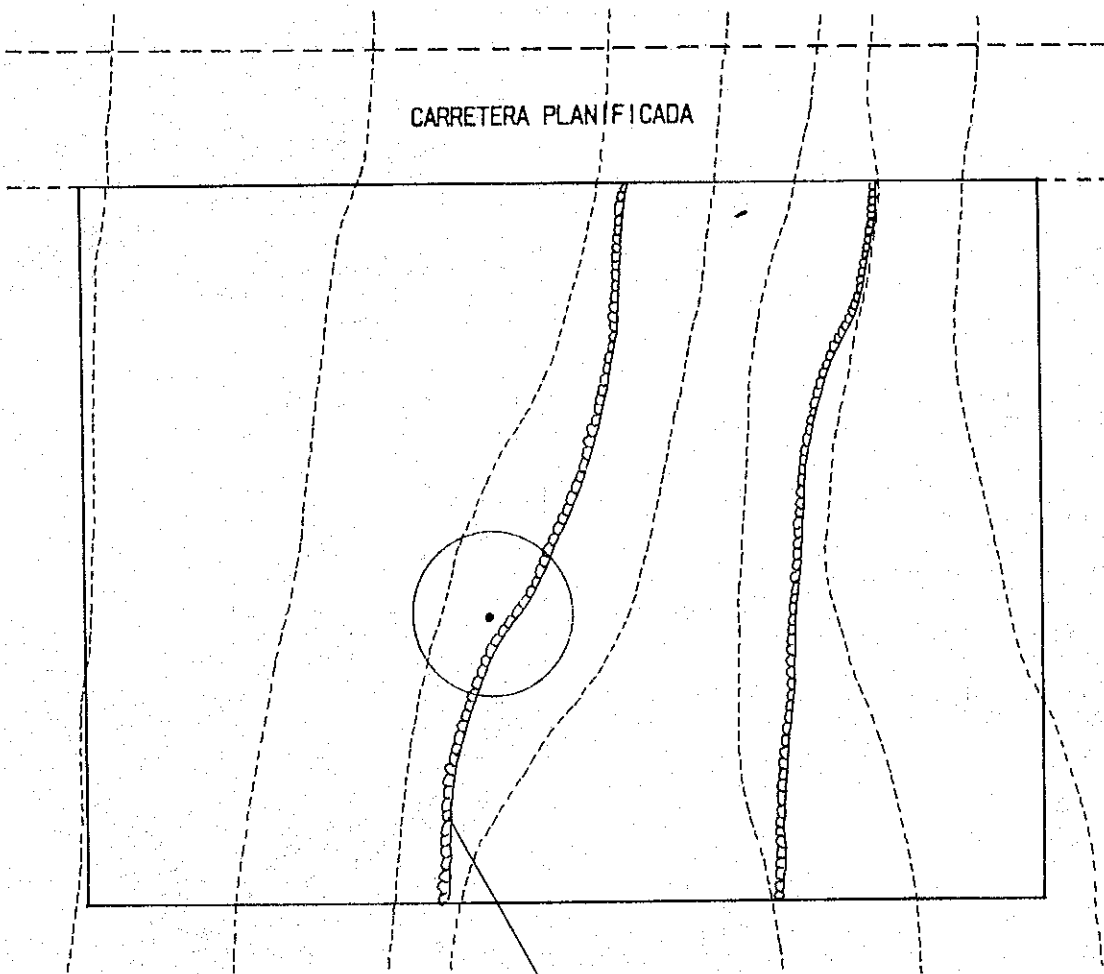
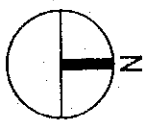

47 サイト調査結果表

(1)敷地の安全性	問題なし	
(2)アクセス	①アクセス道路(距離/時間)	13.7km/90分
	②最大進入車輛	6トン車
	③歩行距離/歩行時間	500m/10分
	④雨期の状況	降雨時、車輛通行不可
	概況	川を横断し、大きな石を敷いた悪路が続く。
(3)サイトの状況	①計画上問題となる要因	なし
	②敷地の水はけ	良好
	③計画建物投影部分の段差	なし
	④計画建物位置の障害物	なし
	⑤相手側負担工事	なし
	概況	山の上の平坦地。

(4)生徒数	①94年生徒数(実績)	63人	1~2年
	②96年生徒数(推定)	90人	1~4年
	概況	約半数の生徒が近隣コミュニティから通学する。	

(5)教員数	①94年教員数(実績)	2人
	②96年教員数(推定)	3人
	概況	

(6)電気	①現況教室	なし
	②サイト	なし

(7)給水	近隣300mの泉
-------	----------

(8)調理給食	なし
---------	----

(9)設立年度	1992年
---------	-------

(10)学校運営形式	公立+EDUCO
------------	----------

(11)既存校舎位置	サイト内
------------	------

(12)既存校舎教室数	2
-------------	---

その他: サイトに上るには登山道しかなく、車輛通行不能。また、アクセス道路を横断する川も降雨時は増水し、車輛通行不能となる。

サイト状況調査結果

PLANO DE UBICACION 0 10 50km

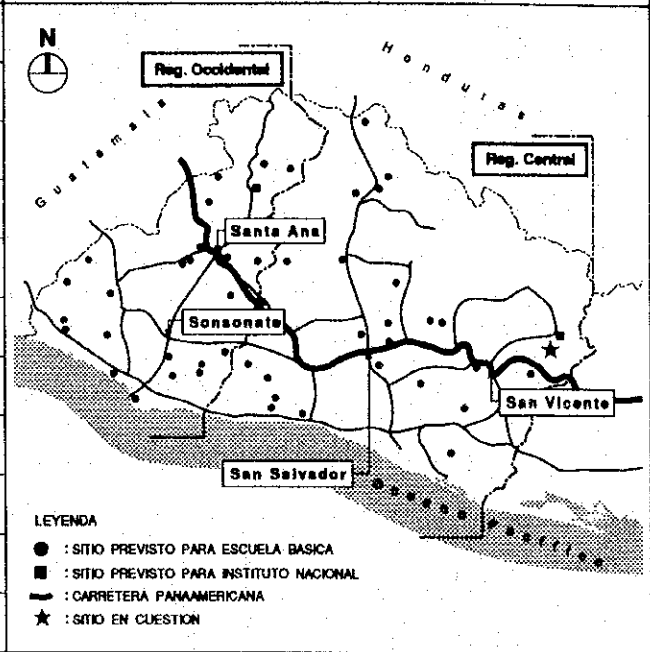

MAPA DEL SITIO 0 3km

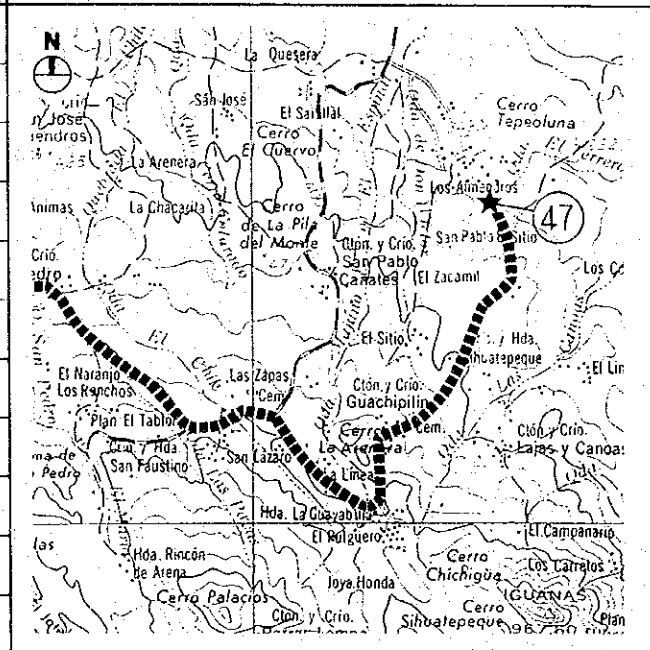

47 El Sitio
 Caserío El Sitio, Cantón San Pablo
 Cañales, Jurisdicción San Ildefonso,
 Departamento San Vicente

エル・サルヴァドル共和国
 初等・中等学校建設計画(1)

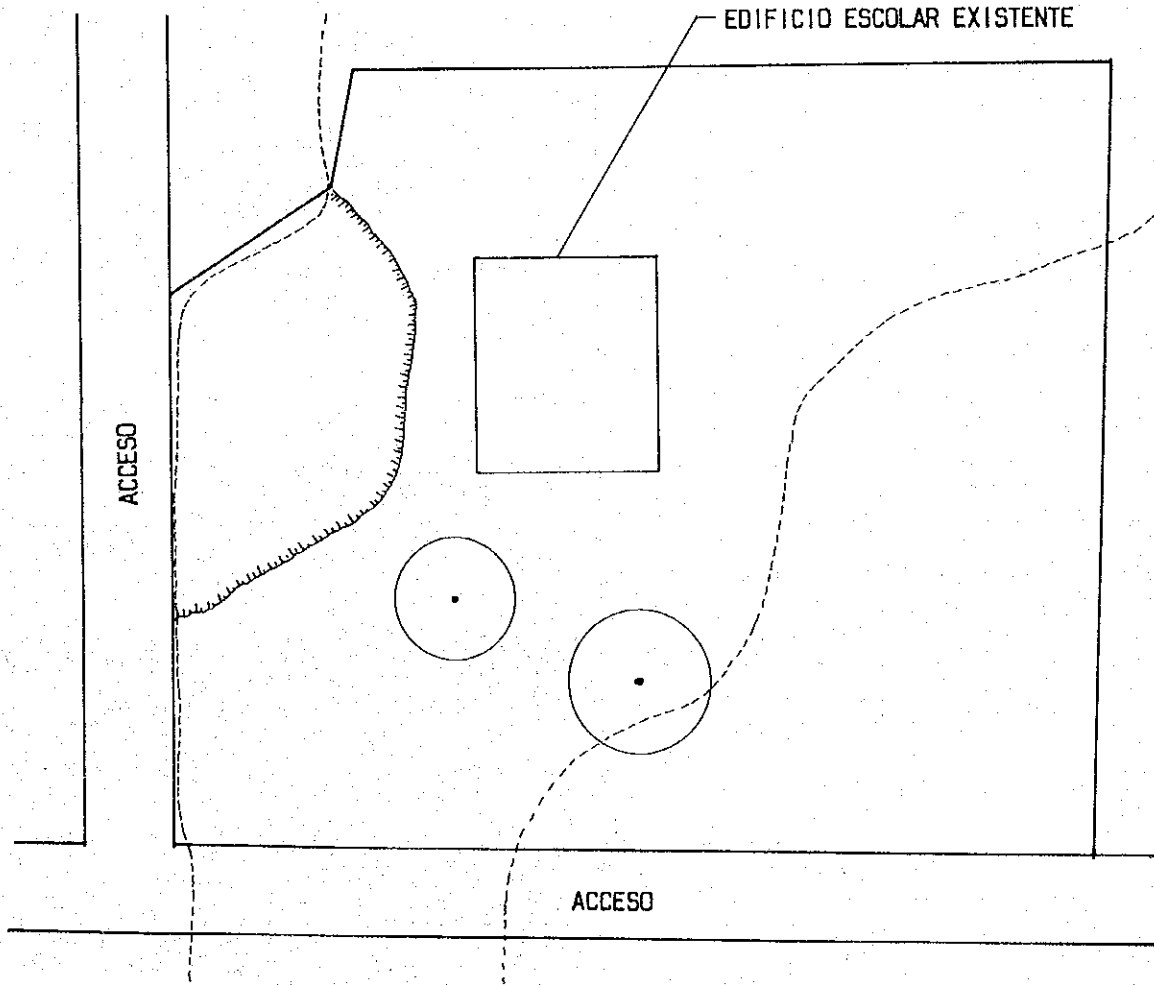

48		サイト調査結果表	
(1)敷地の安全性		問題なし	
(2)アクセス	①アクセス道路(距離/時間)	23.0km/45分	
	②最大進入車輛	6トン車	
	③歩行距離/歩行時間	なし	
	④雨期の状況	問題なし	
	概況	未舗装の山道。	
(3)サイトの状況	①計画上問題となる要因	面積不足	
	②敷地の水はけ	良好	
	③計画建物投影部分の段差	0.5m	
	④計画建物位置の障害物	なし	
	⑤相手側負担工事	なし	
概況	林や畑の中にある住宅用地の一画。		
(4)生徒数	①94年生徒数(実績)	22人	1年
	②96年生徒数(推定)	60人	1~3年
	概況	近隣コミュニティから通学する生徒はいない。	
(5)教員数	①94年教員数(実績)	1人	
	②96年教員数(推定)	2人	
概況			
(6)電気	①現況教室	なし	
	②サイト	トランス200m, ケーブル5m	
(7)給水	なし		
(8)調理給食	なし		
(9)設立年度	1994年		
(10)学校運営形式	EDUCO		
(11)既存校舎位置	サイトから10m		
(12)既存校舎教室数	1		
その他:			
サイト状況調査結果			

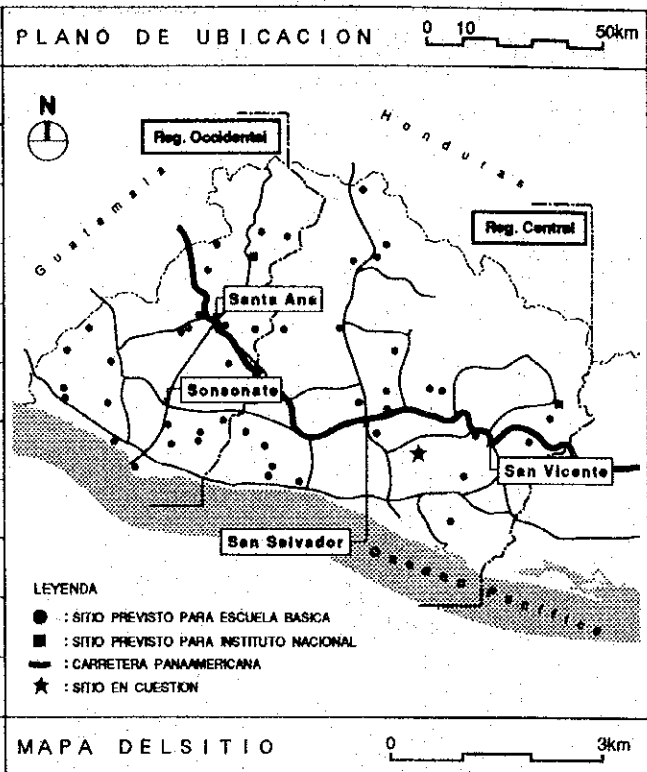

(48) Cantón El Tránsito

Cantón El Tránsito, Jurisdicción Santa María Ostuma, Departamento de La Paz

エル・サルヴァドル共和国
初等・中等学校建設計画(1)

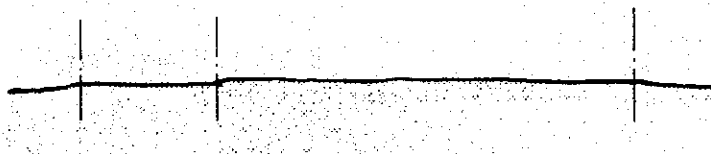
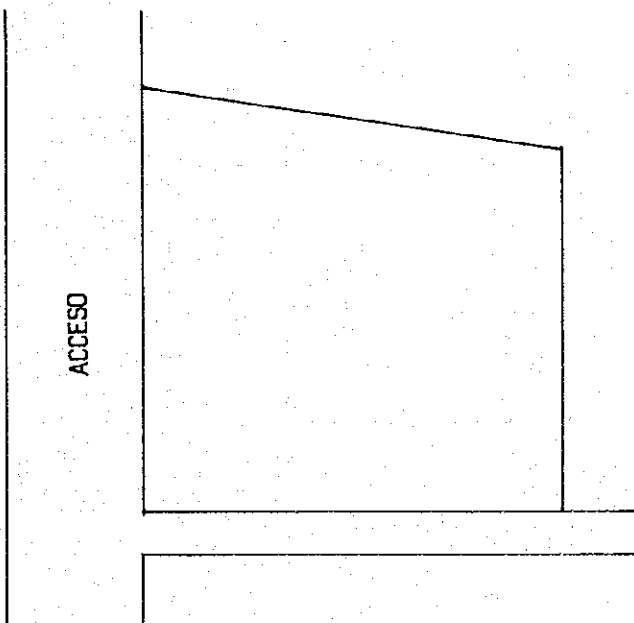
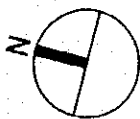

(48) Cantón El Trausito

49		サイト調査結果表		
(1)敷地の安全性	問題なし			
アクセス	①アクセス道路(距離/時間)	0.5km/5分		
	②最大進入車輛	6トン車		
	③歩行距離/歩行時間	なし		
	④雨期の状況	降雨時、車両通行不可		
	概況	比較的良好な未舗装道路で川を横断する。		
サイトの状況	①計画上問題となる要因	面積不足		
	②敷地の水はけ	良好		
	③計画建物投影部分の段差	2.4m	土量 360m ³	
	④計画建物位置の障害物	樹木		
	⑤相手側負担工事	樹木伐採		
	概況	細長く狭いサイトで大半は樹木に覆われた傾斜地。		
生徒数	①94年生徒数(実績)	66人	1~3年	
	②96年生徒数(推定)	140人	1~5年	
	概況	近隣コミュニティから通学する生徒はほとんどいない。		
教員数	①94年教員数(実績)	3人		
	②96年教員数(推定)	4人		
	概況			
電気	①現況教室	なし		
	②サイト	トランス17m、ケーブル5m		
(7)給水	近隣80mの水道			
(8)調理給食	毎日実施			
(9)設立年度	1992年			
(10)学校運営形式	公立			
(11)既存校舎位置	サイトから500m			
(12)既存校舎教室数	2			
その他: 村の住宅地に位置する狭いサイト。アクセス道路を横断する川は、降雨時増水し車両通行不能となる。				
サイト状況調査結果				

PLANO DE UBICACION 0 10 50km

Reg. Occidental
Reg. Central
Santa Ana
Seneonate
San Vicente
San Salvador

LEYENDA
● : SITIO PREVISTO PARA ESCUELA BASICA
■ : SITIO PREVISTO PARA INSTITUTO NACIONAL
— : CARRETERA PANAMERICANA
★ : SITIO EN CUESTION

MAPA DEL SITIO 0 3km

(49) Cantón Concepción

Cantón Concepción, Jurisdicción Tejutla,
Departamento Chaltenango

エル・サルヴァドル共和国
初等・中等学校建設計画(1)

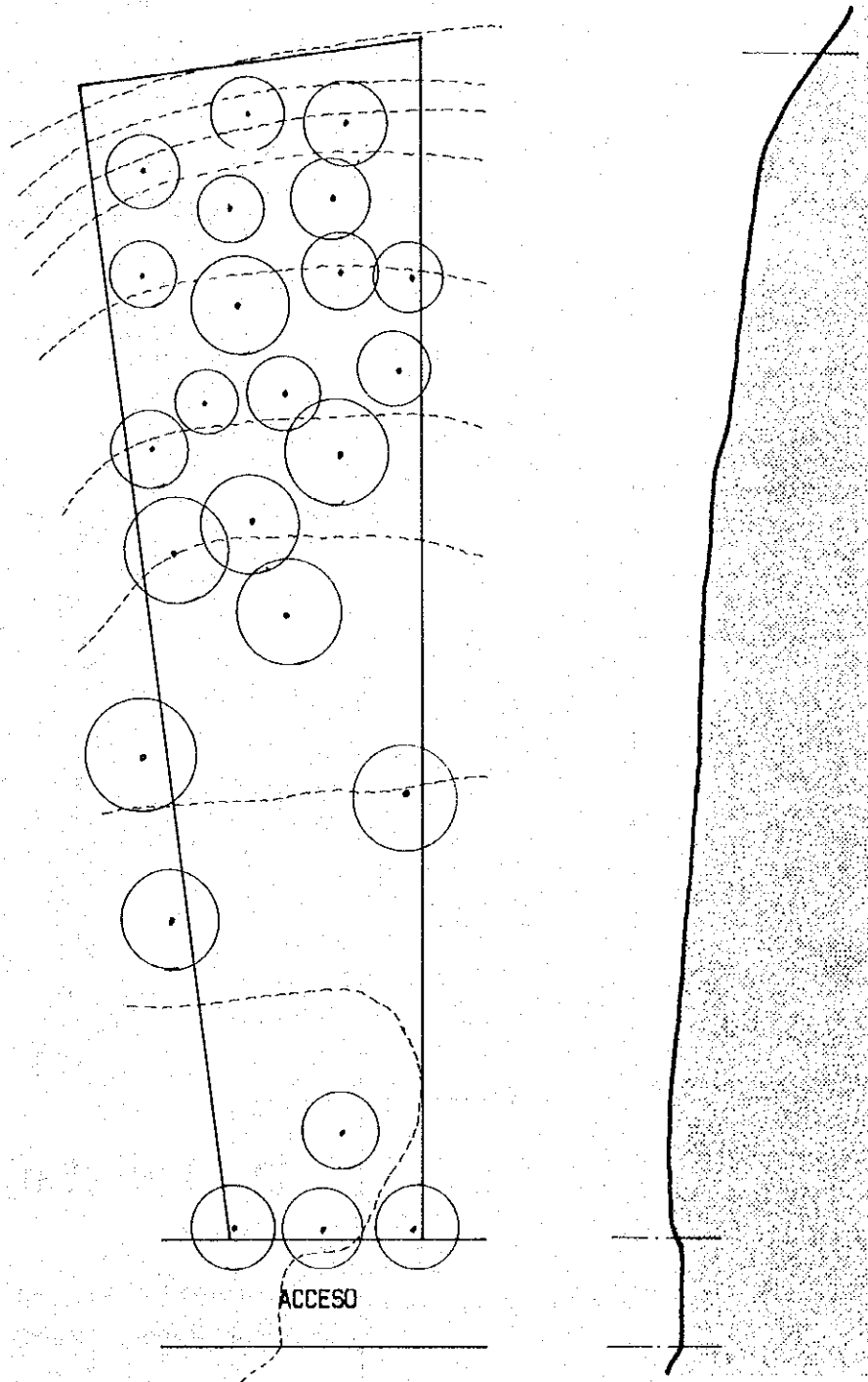
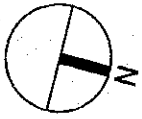

(49) Cantón Concepción

50 サイト調査結果		
(1) 敷地の安全性	問題なし	
アクセス	① アクセス道路 (距離/時間)	11km/17分
	② 最大進入車輛	6トン車
	③ 歩行距離/歩行時間	なし
	④ 雨期の状況	問題なし
	概況	未舗装ではあるがアクセスは良好。
サイトの状況	① 計画問題となる要因	サイト内に露岩、丘あり
	② 敷地の水はけ	良好
	③ 計画建物投影部分の段差	1.7m
	④ 計画建物位置の障害物	なし
	⑤ 相手側負担工事	造成工事
概況	サイトの奥に小丘あり、地盤は良好。	
(4) 生徒数	① 94年生徒数 (実績)	80人
	② 96年生徒数 (推定)	110人
概況		
(5) 教員数	① 94年教員数 (実績)	6人
	② 96年教員数 (推定)	8人
概況		
(6) 電気	① 現況教室	電灯、パソコン使用
	② サイト	トランス、ケーブル共3m
(7) 給水	隣地の貯水槽	
(8) 調理給食	なし	
(9) 設立年度	1990年	
(10) 学校運営形式	公立	
(11) 既存校舎位置	600m	
(12) 既存校舎教室数	3	
その他: 奥に高さ4m程の小さな丘のある細長いサイト。地盤は良好であり露岩がある。		
サイト状況調査結果		

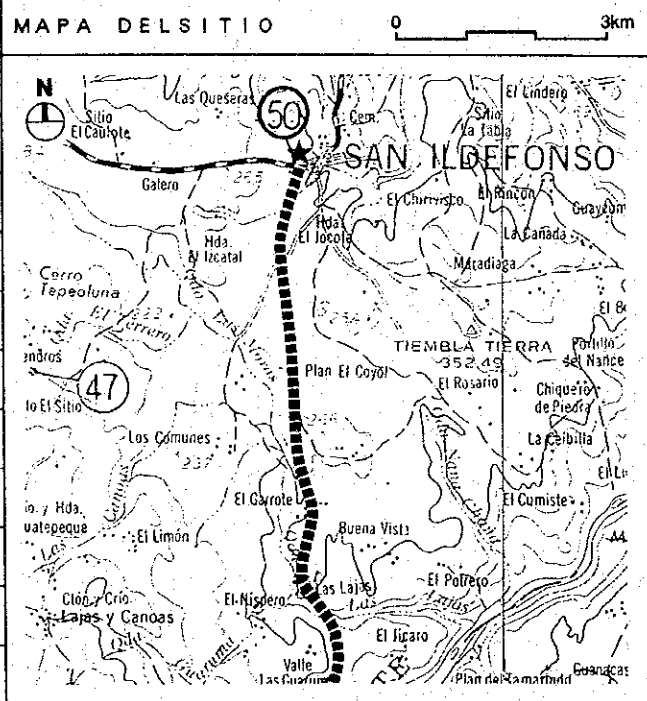
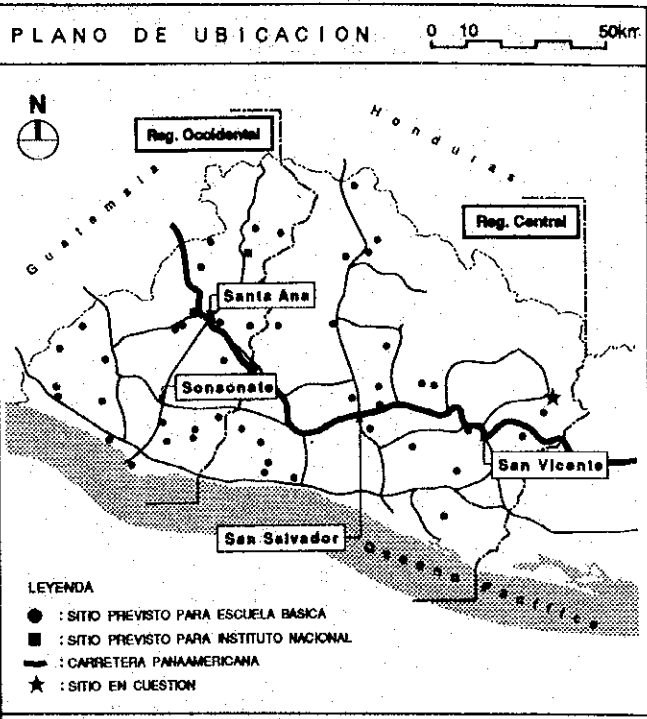

50 I.N. San Ildefonso

Instituto Nacional San Ildefonso,
Jurisdicción y Departamento San Vicente

エル・サルヴァドル共和国
初等・中等学校建設計画 (1)

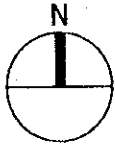

LEYENDA

- 1. EDIFICIO DE AULAS
- 2. SALON DE USOS MULTIPLES
- 3. EDIFICIO ADMINISTRATIVO
- 4. BIBLIOTECA
- 5. SERVICIOS SANITARIOS

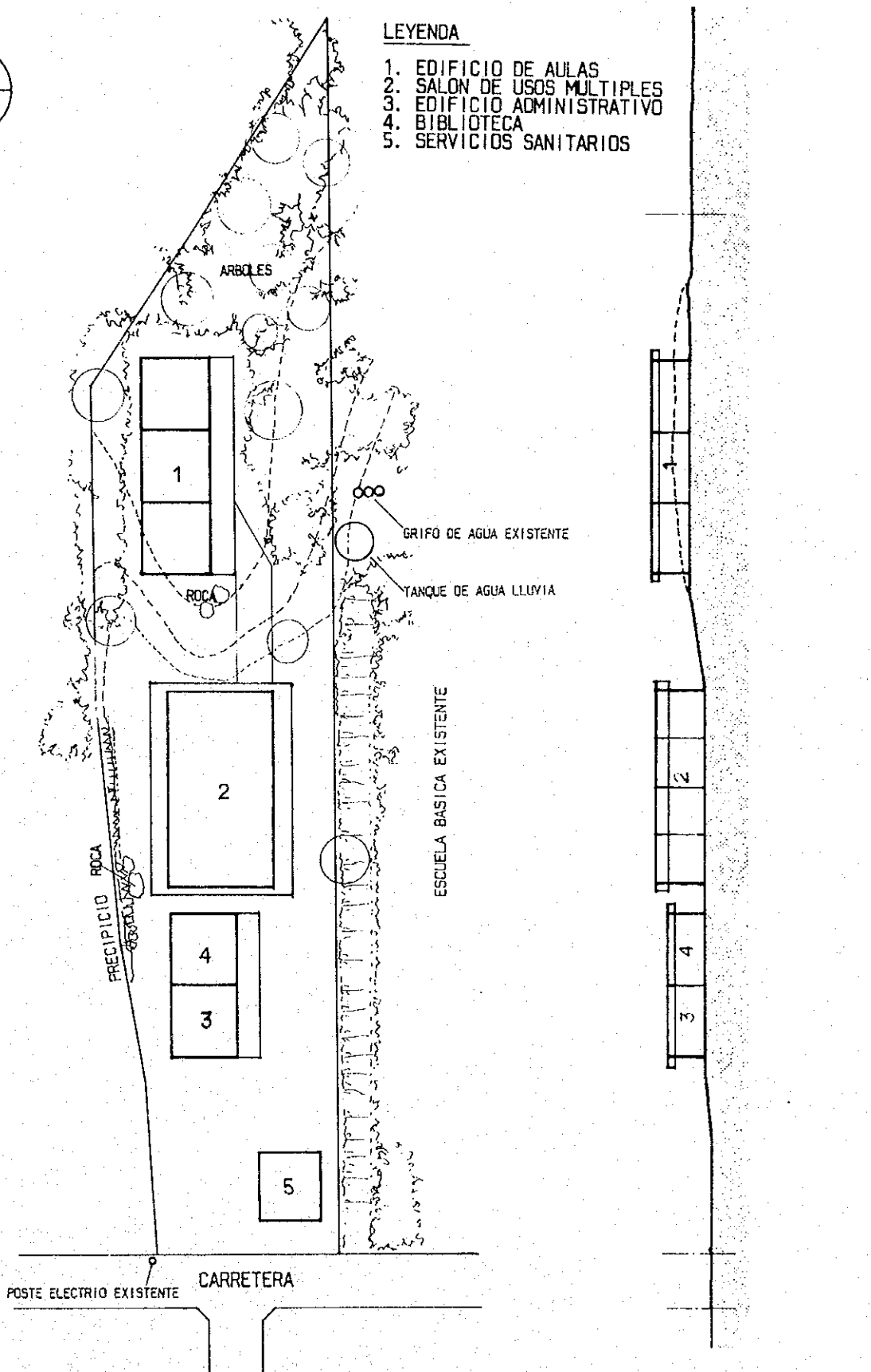

JICA

LIE