

添付資料-5 各サイト配置図

凡例

建物種別	表示	
1) 新設教室		
2) 既設教室		
(1)本設教室		教室/JICA 日本国無償援助教室 教室/AID 世銀援助教室 教室/NGO フランスNGO援助教室 教室/FED ユーロパ°開発基金援助教室 教室/OPEC 石油輸出国機構援助教室 教室/FAC フランス協力基金援助教室 教室/CR 地方自治体建設教室 教室/TR 伝統タイプ教室
(2)仮設教室		
a. 存置する教室		教室/ *
b. 撤去する教室		
c. 建替による廃棄教室		
d. 廃棄済み教室		
3) 建設中建物		教室、便所等
4) 新設便所(住民協力)		便所
5) 修復便所(住民協力)		便所/+
敷地境界線		
塀(既設)		
新設塀 (住民協力・材料支給)		
新設塀 (住民協力・材料無支給)		
生垣塀 (既存)		
給水		

IDEE グラソ・ダ・カル I
GD-1 ナフィサトゥ・ニヤツ

日本側工事	施設	面積(m ²)
	2教室棟x2	264.96
	1教室棟x1	66.24
	合計	331.20
	C.B. 支給	194 m

セナル側工事 住民参加：門塀

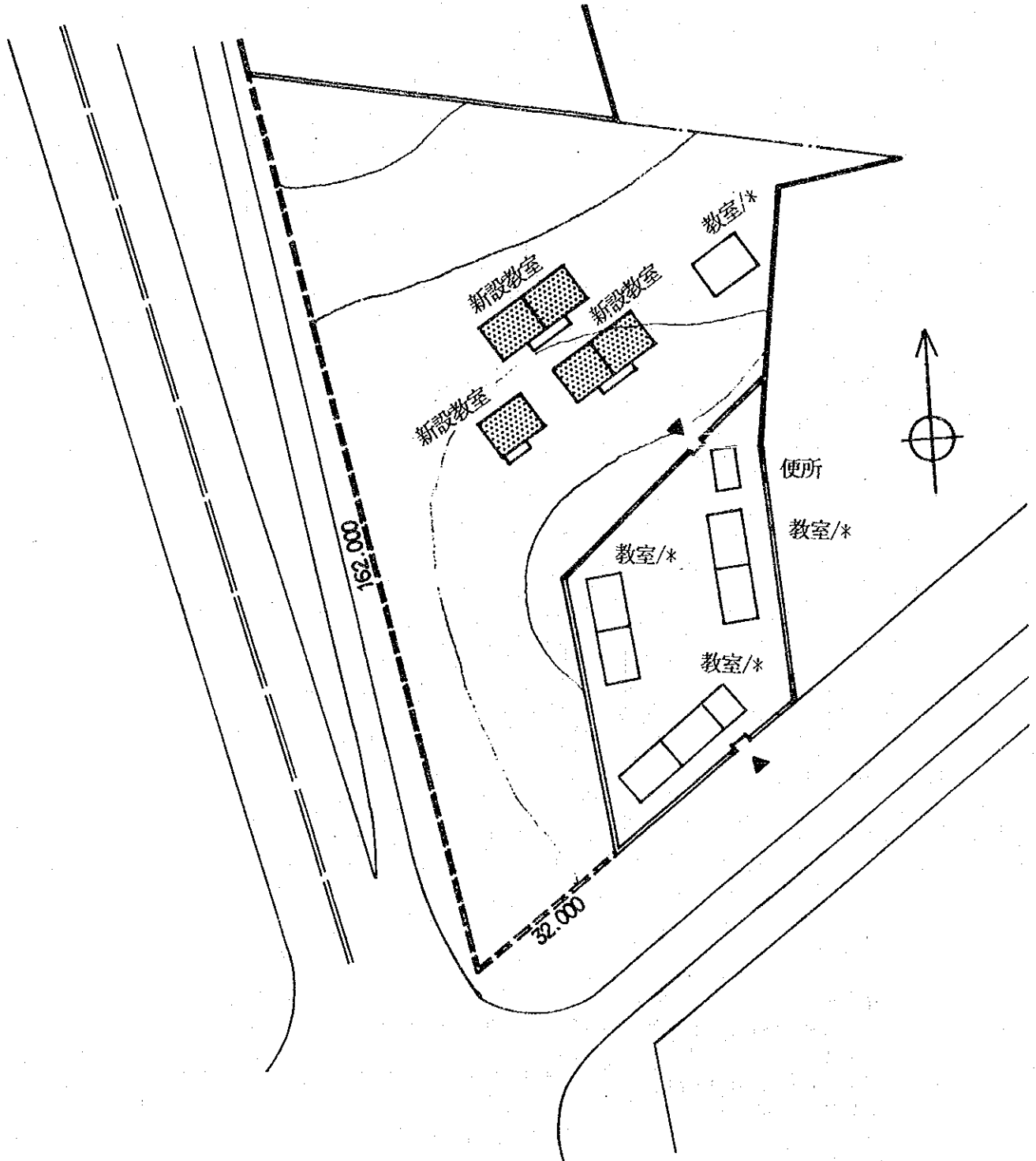

IDEE グラン・ダ・カール I
GD-2 マス・マッサエル・ニーン I

日本側工事 施設
2教室棟x1

面積(m²)
132.48

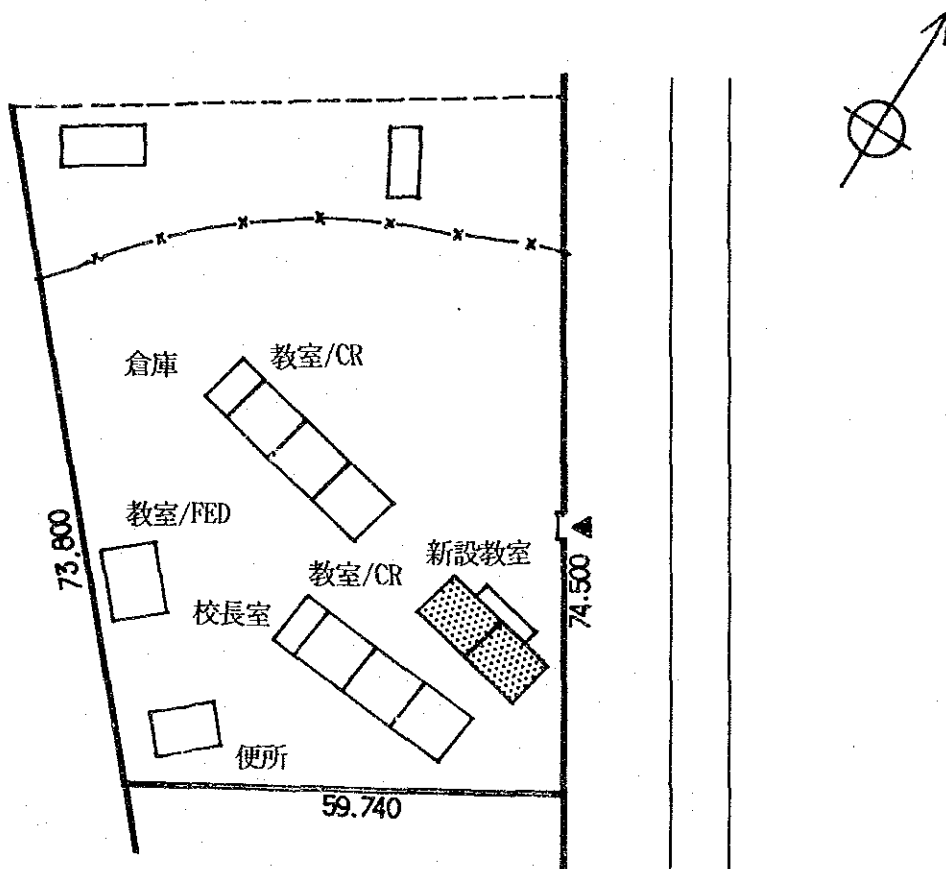

IDEE グラン・ダ・カール 1
GD-3 マス・マッサエル・ニアーン 3

日本側工事 施設
2教室棟x1
1教室棟x1
合計

面積(m²)
132.48
66.24
198.72

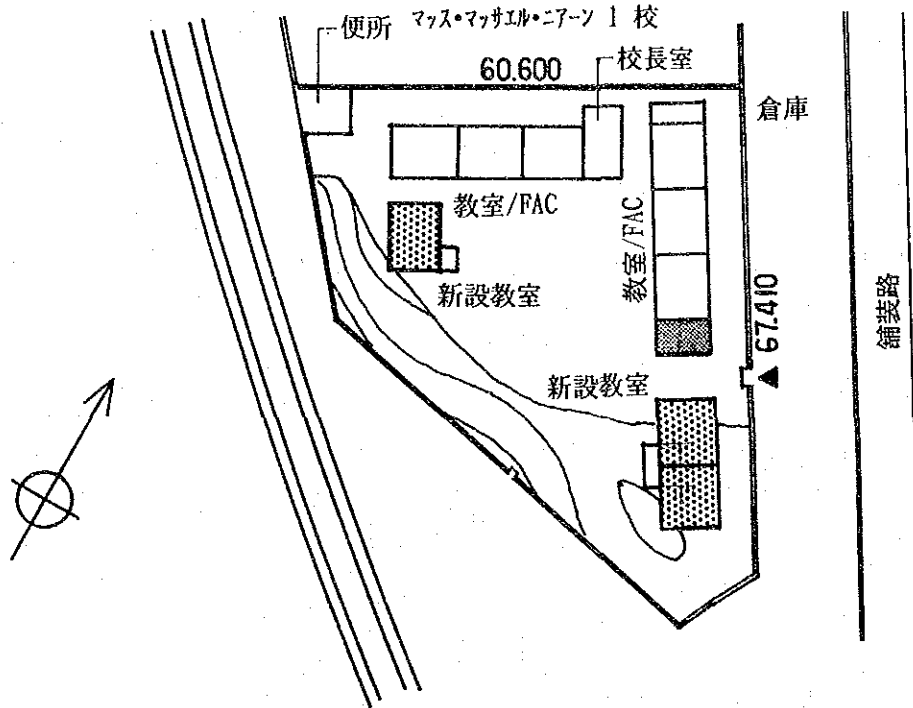

IDEE グラン・ダ・カール 1
GD-4 ウマル・ハメット・ワーン

日本側工事 施設
3教室棟x1

面積(m²)
198.72

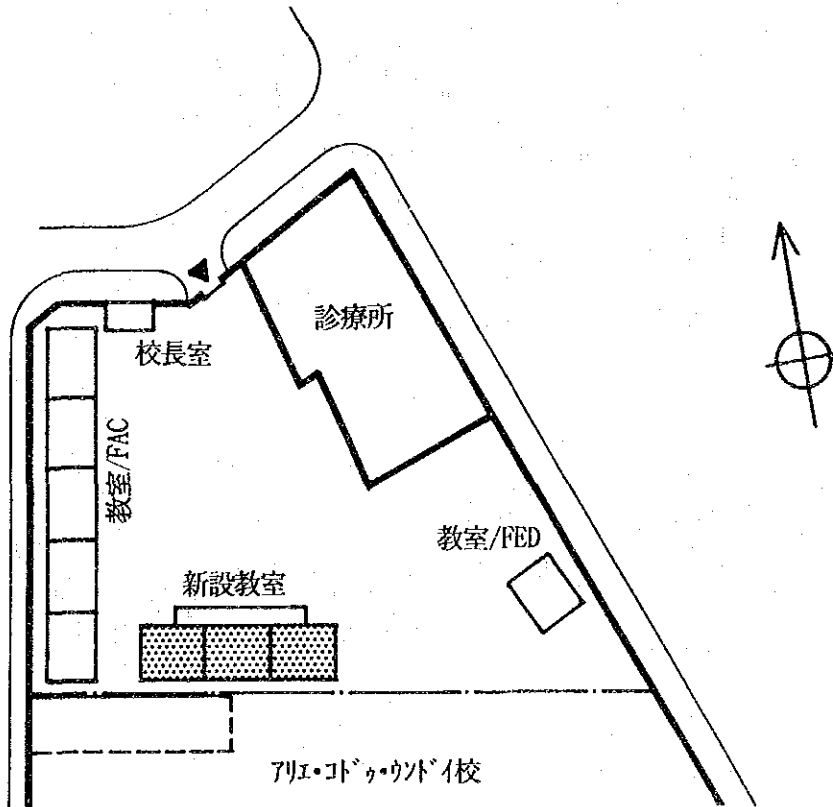

IDEE タカール・ハンリュー
DB-1 パールセル・アセニ U16

日本側工事	施設	面積(m ²)
	2教室棟x1	132.48
	校長室付2教室棟x1	154.08
	合計	286.56
	C.B. 支給	336.7 m

セガル側工事 住民参加：門扉
便所

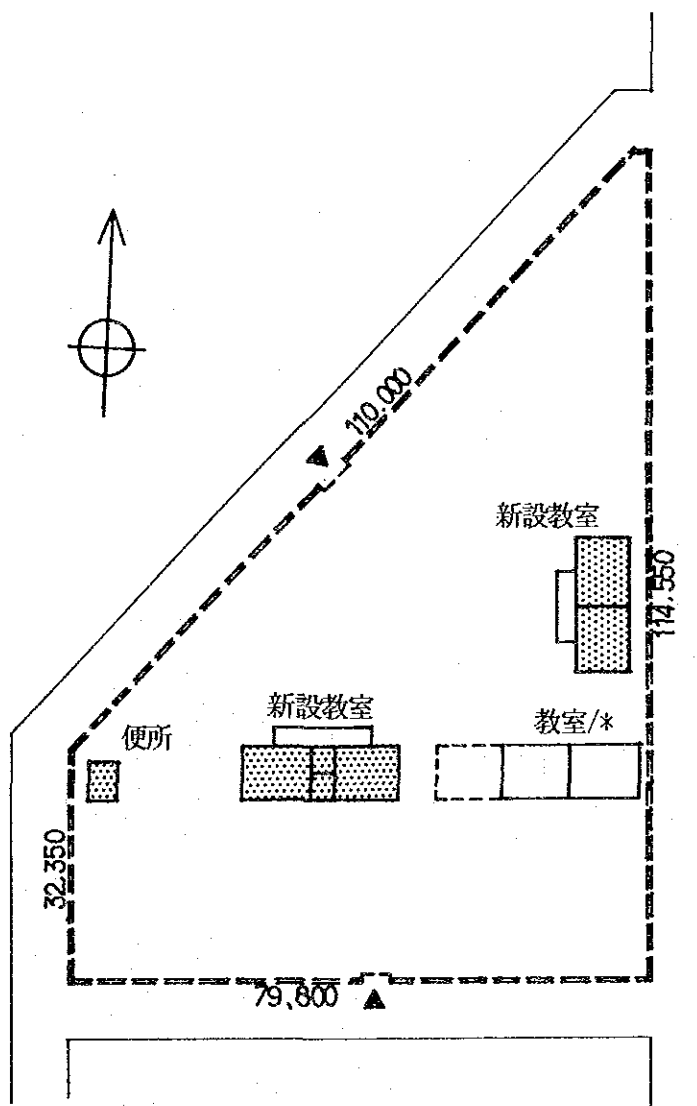

IDEE デザイン・プランニング
DB-2 パルセル・アソシエーツ U15

日本側工事	施設	面積(m ²)
	3教室棟x1	198.72
	校長室付3教室棟x1	220.32
	合計	419.04
	C. B. 支給	317.2 m

セカンド側工事 住民参加：門塀
便所

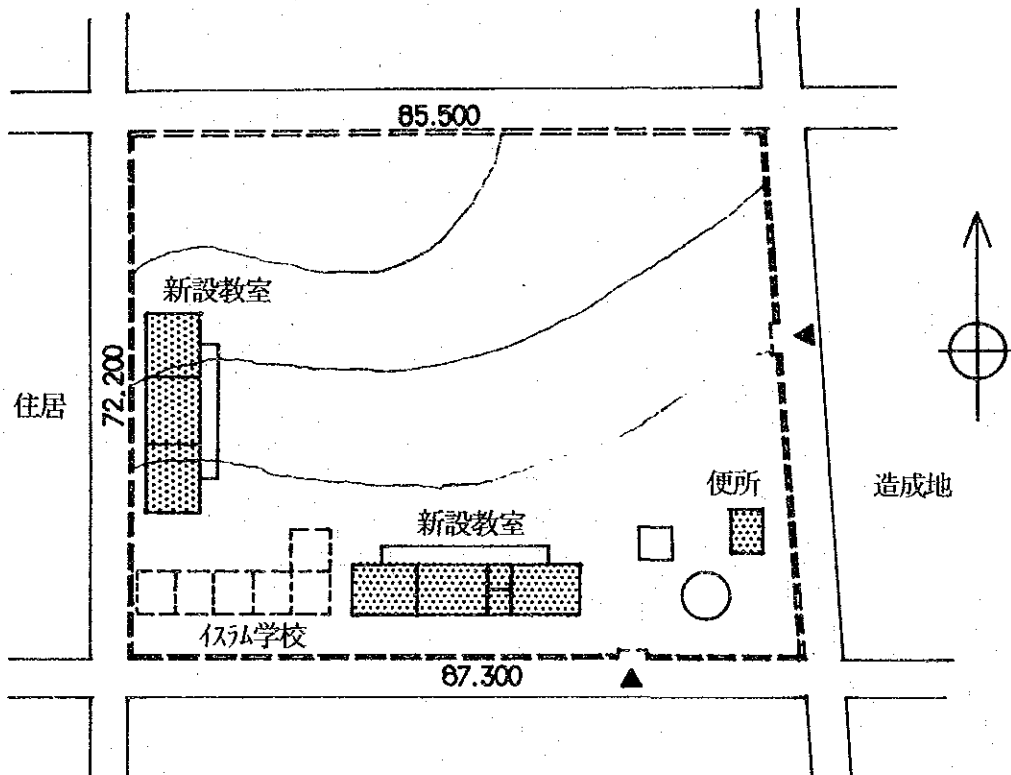

IDEE タカール・バンリュー
DB-3 フロント・テール

日本側工事	施設	面積(m ²)
	1教室棟x2	132.48
	校長室付3教室棟x1	220.32
	合計	352.8
セガル側工事	住民参加：便所	

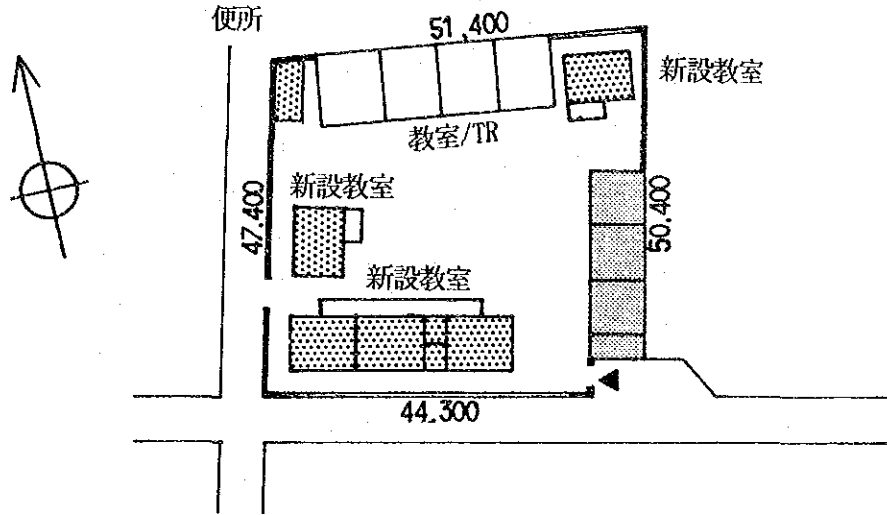

IDEE タカール・バンリュー
DB-4 カストル・7セナ

日本側工事	施設	面積(m ²)
	校長室付3教室棟x1	220.32

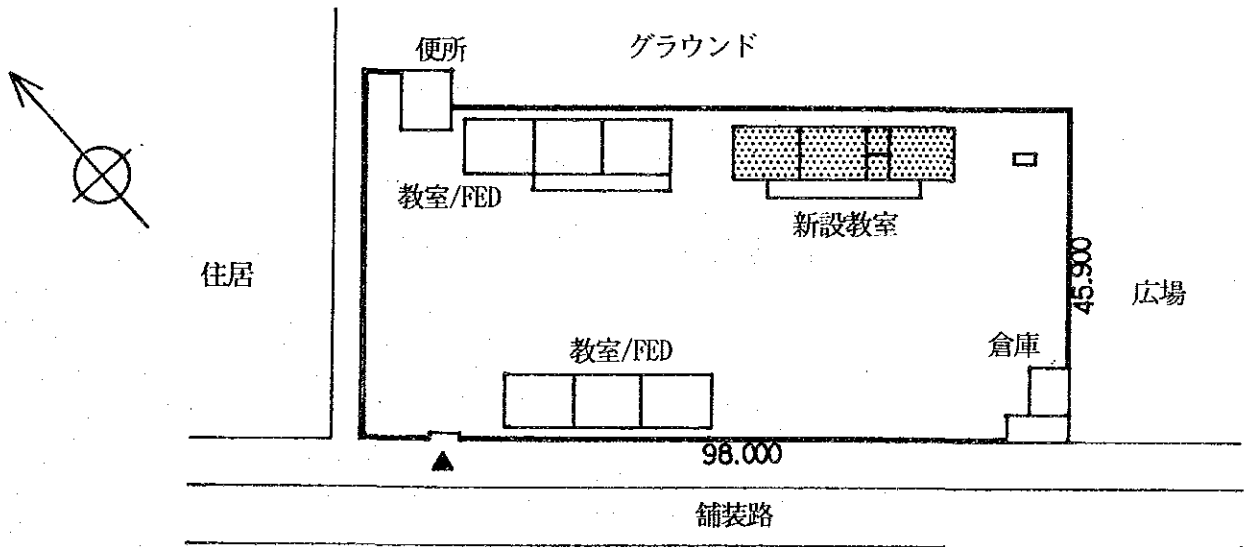

IDEE タカール・ハンリュー
DB-5 ヨツフ・アイトホー

日本側工事 施設 面積(m²)
3教室棟x1 198.72

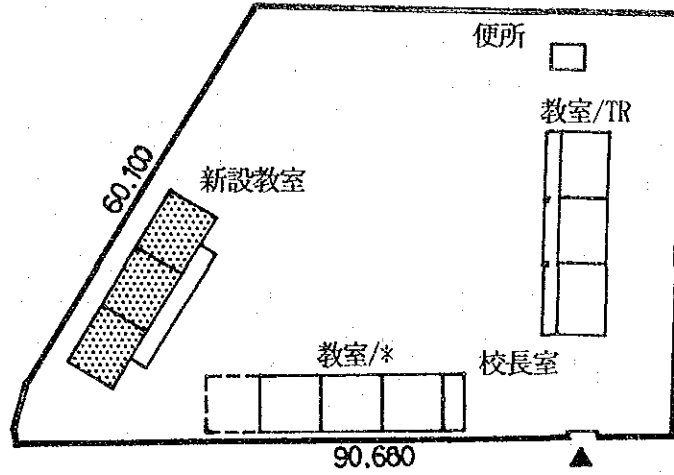
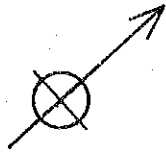

IDEE タカール・ハンリュー
DB-6 パルセル・アセニール

日本側工事 施設 面積(m²)
3教室棟x1 198.72
C.B.支給 154.0 m

セナル側工事 住民参加：門塀
建設中便所の完成

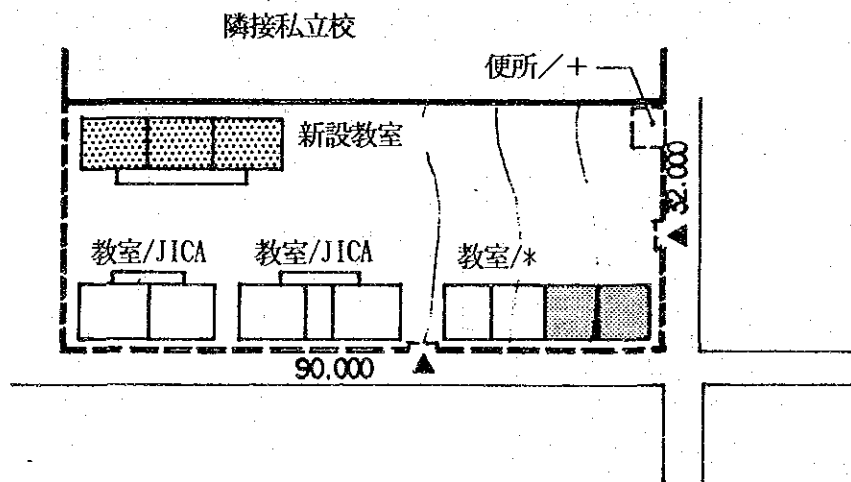

IDEE タカール・パソリュー
DB-7 パールセル・アセニ U9

日本側工事	施設	面積(m ²)
	校長室付3教室棟x1	220.32
	C. B. 支給	281.4 m

セガル側工事 住民参加：門塀
便所

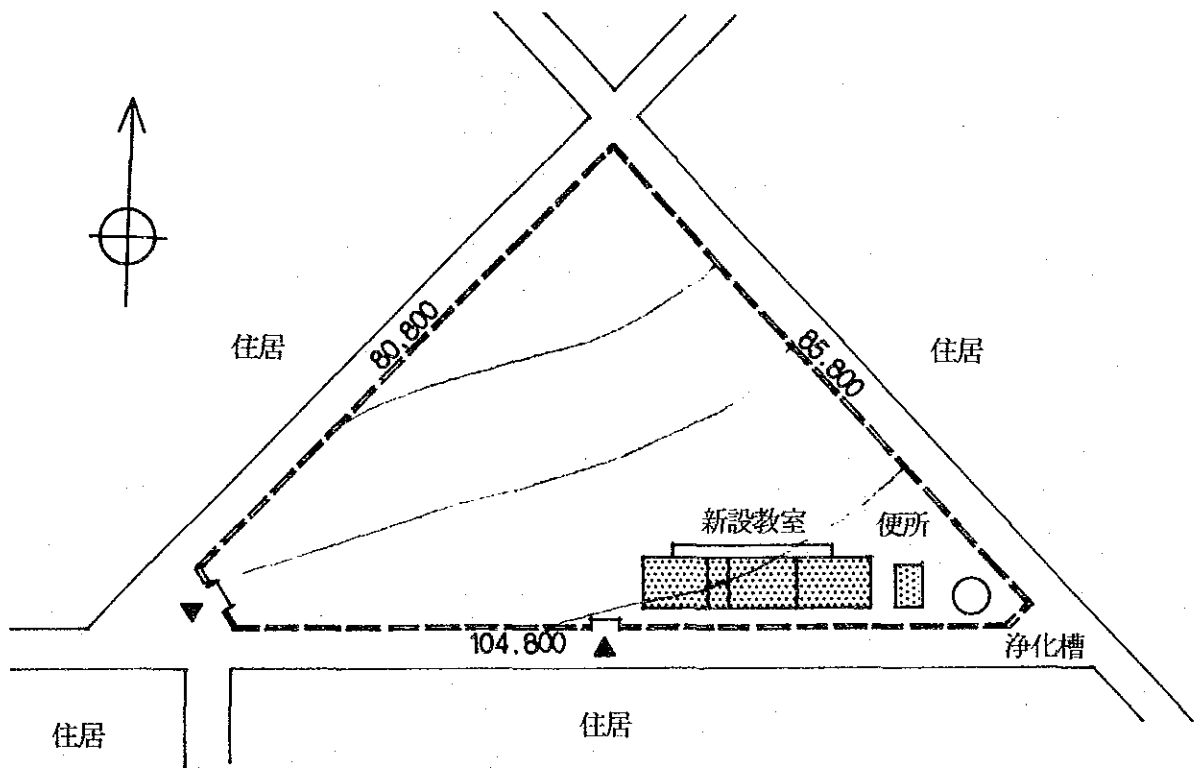

IDEE グラウンド・パブリック
DB-8 カル・キッラ

日本側工事

施設
校長室付3教室棟x1

面積(m²)
220.32

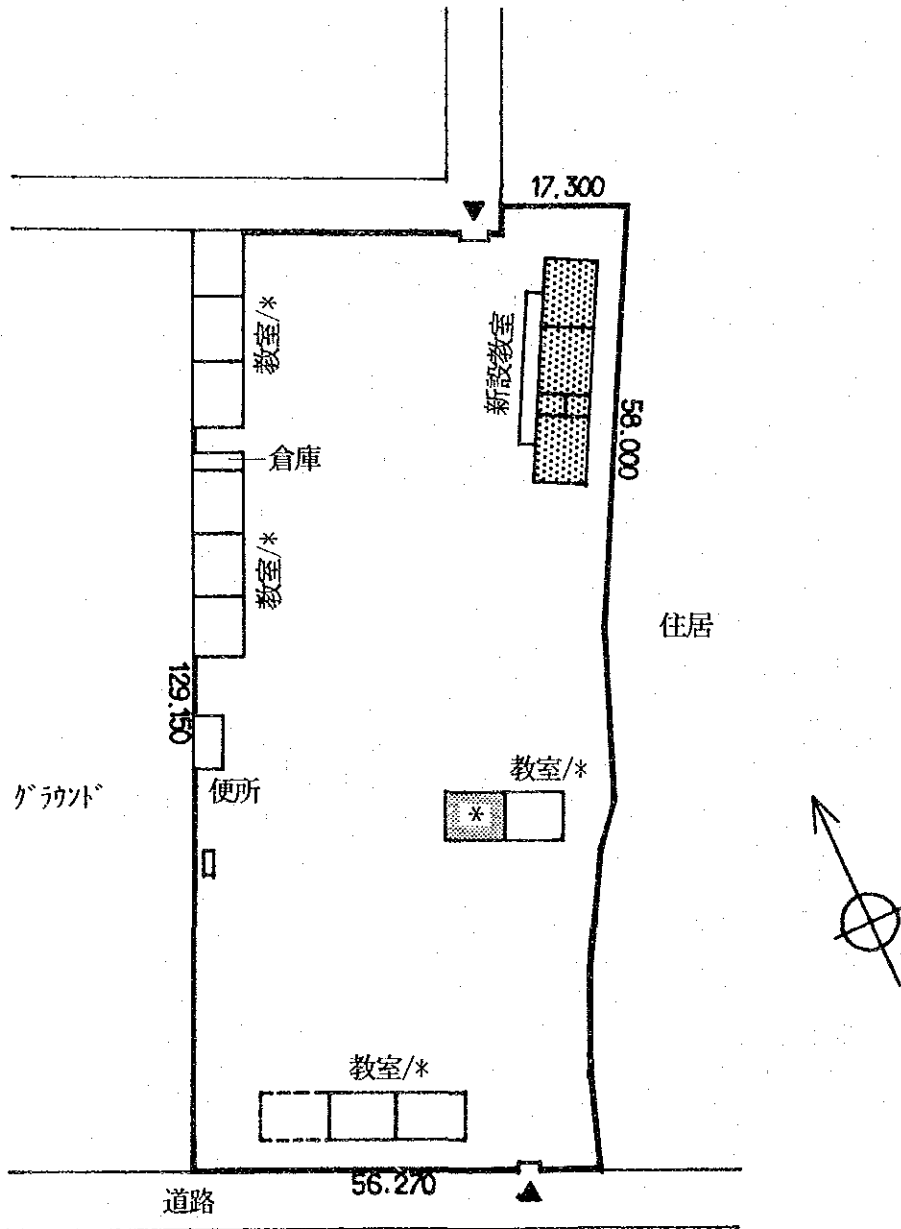

IDEE ダカール・パンリユ
DB-9 H.L.M. グラソ・ヨツ 2

日本側工事	施設	面積(m ²)
	3教室棟x1	198.72
	校長室付3教室棟x1	220.32
	合計	419.04

セネガル側工事 住民参加：便所

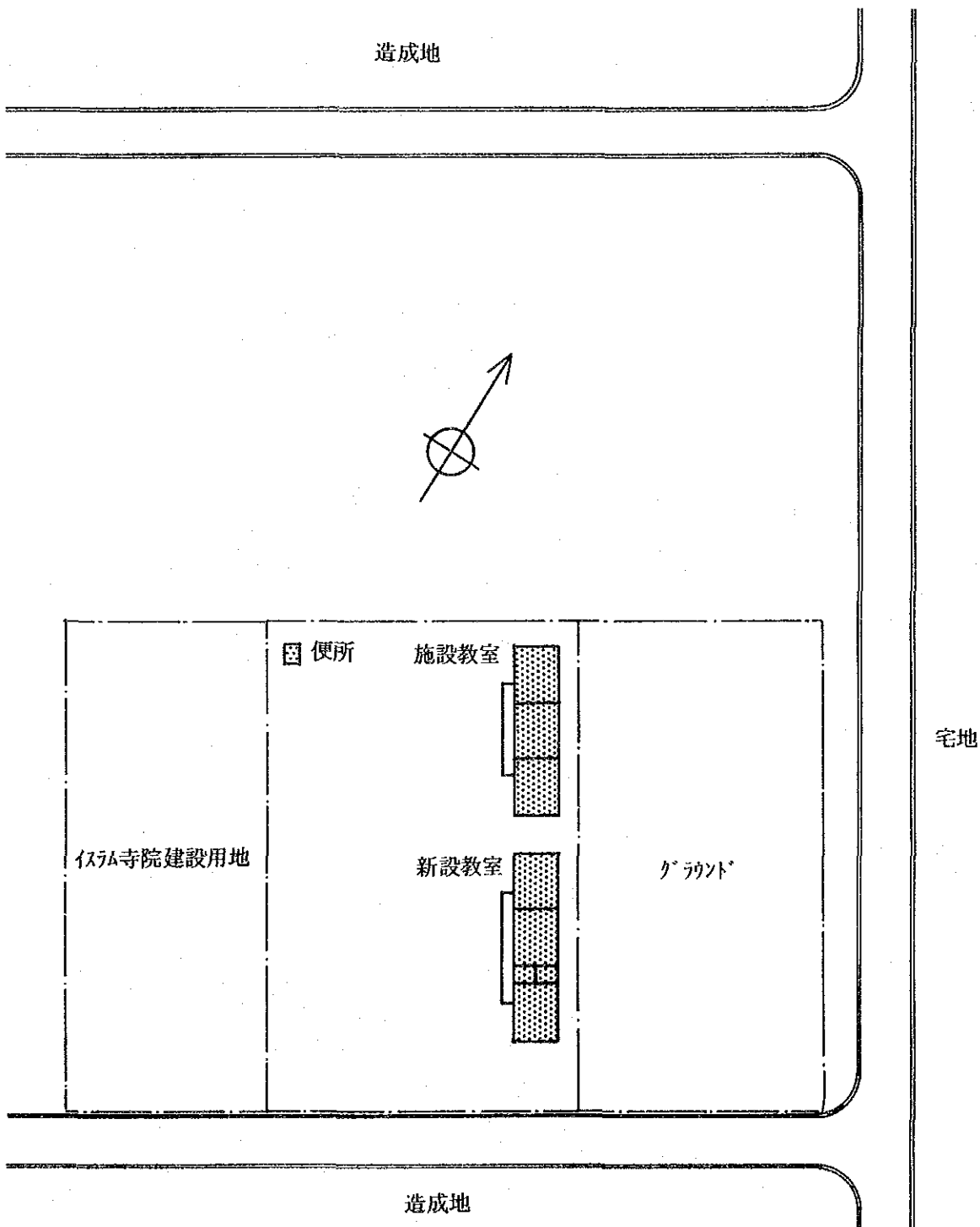

IDEE タカハ・ハンリョー
DB-10 シテ・デ・イマライ

日本側工事 施設 面積(m²)
校長室付3教室棟x1 220.32

セネガル側工事 住民参加：便所修理

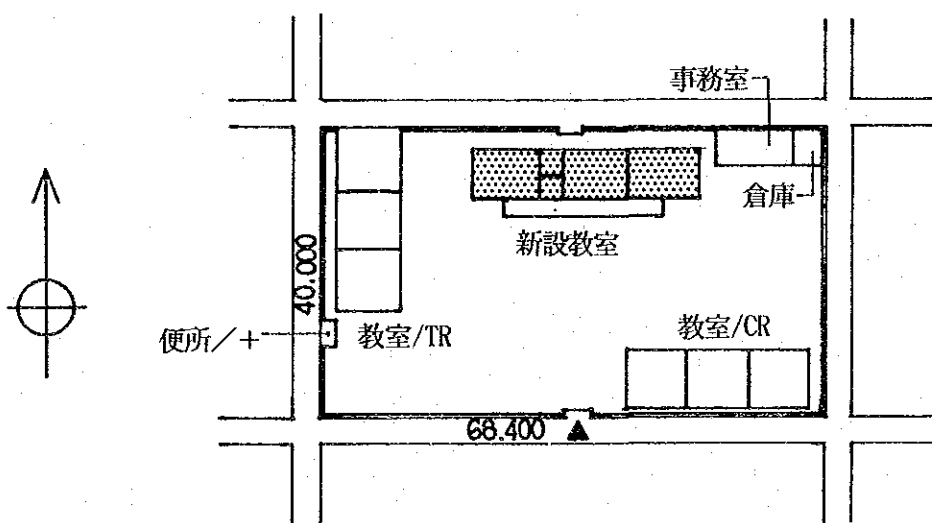

IDEE グラカル・ハンリヤー
DB-11 パルセル・アセン U17

日本側工事	施設	面積(m ²)
2教室棟x1	132.48	
	C.B.支給	298.5 m

セガル側工事 住民参加：門扉
便所修理

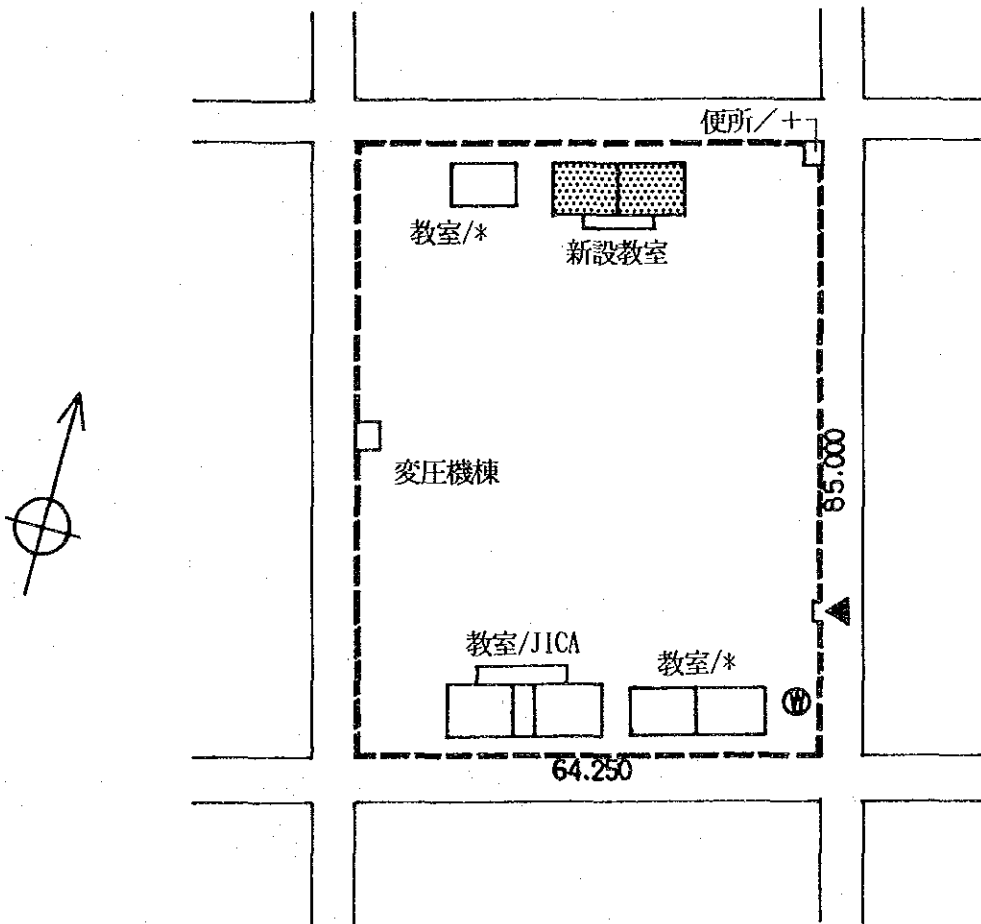

IDEE タカール・パソリュ
DB-12 パルセル・アセー U18

日本側工事 施設 面積(m²)
校長室付3教室棟x1 220.32
C.B. 支給 324.0 m

セガル側工事 住民参加：門塀
便所

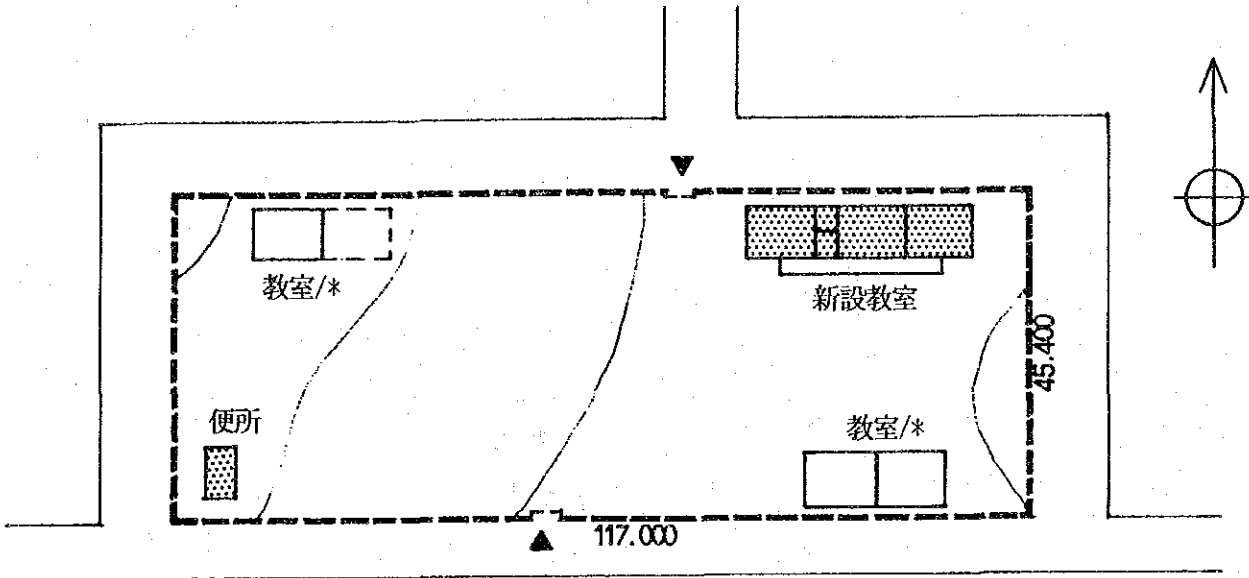

IDEE タカール・パソリュ
DB-13 H.L.M. グラン・ヨッ

日本側工事 施設 面積(m²)
3教室棟x1 198.72

セガル側工事 住民参加：便所修理

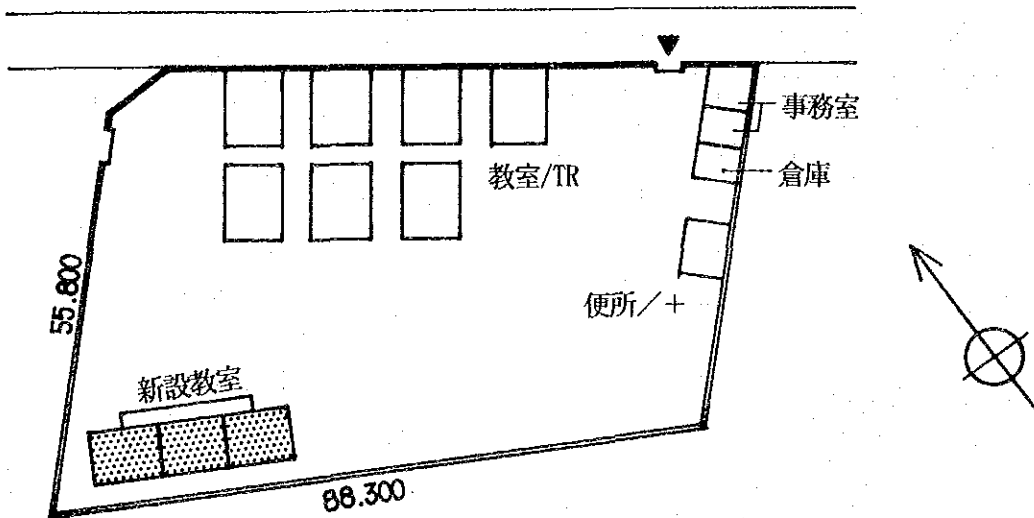

IDEE タカノ・パンリョウ
DB-14 ヨツ 4

日本側工事	施設	面積(m ²)
	1教室棟	66.24
	校長室付2教室棟x1	154.08
	合計	220.32

タカノ側工事 住民参加：便所修理

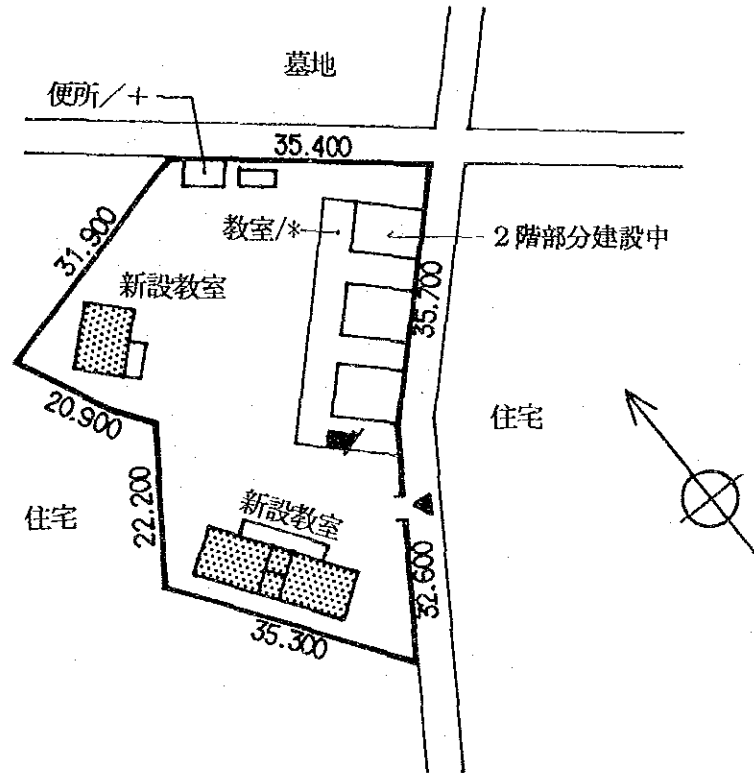

IDEE ビ°キ°
PK-1 タ°ル°ビ°キ°

日本側工事 施設
2教室棟x1

面積(m²)
132.48

タ°ル°側工事 住民参加：入口変更

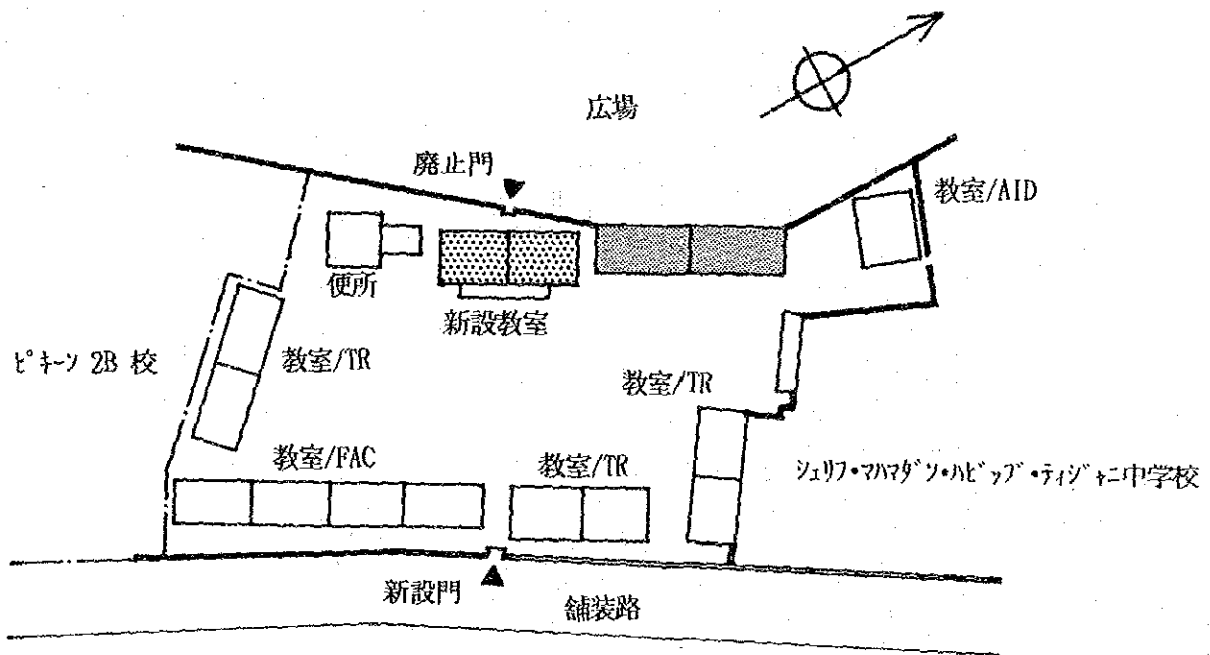

IDEE ビ°キ
PK-2 トゥハ・ヂイカ材

日本側工事 施設
校長室付2教室棟x1

面積(m²)
154.08

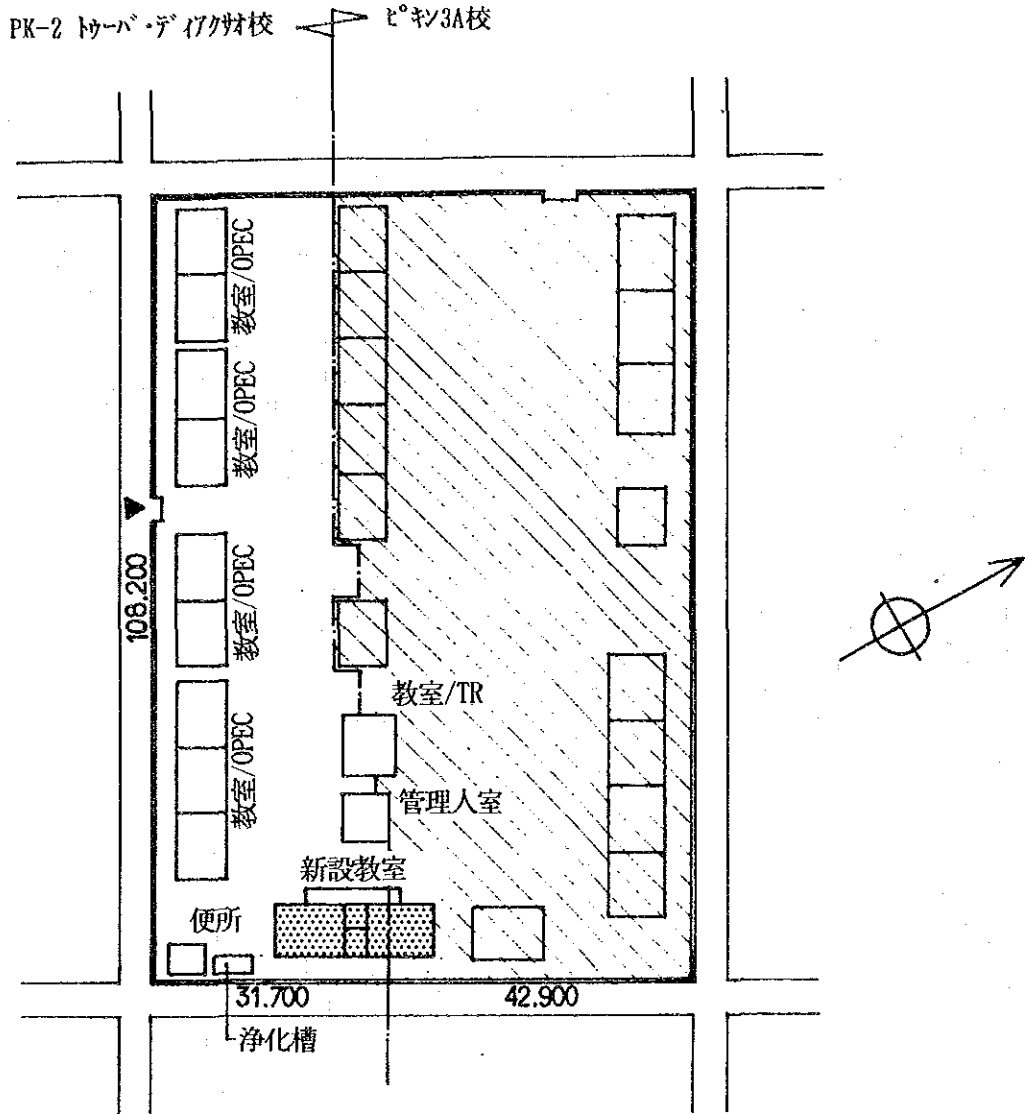

IDEE ピキン
PK-3 エルハツジ・エリアン・ウツジ ハイ

日本側工事 施設
3教室棟x1

面積(m²)
198.72

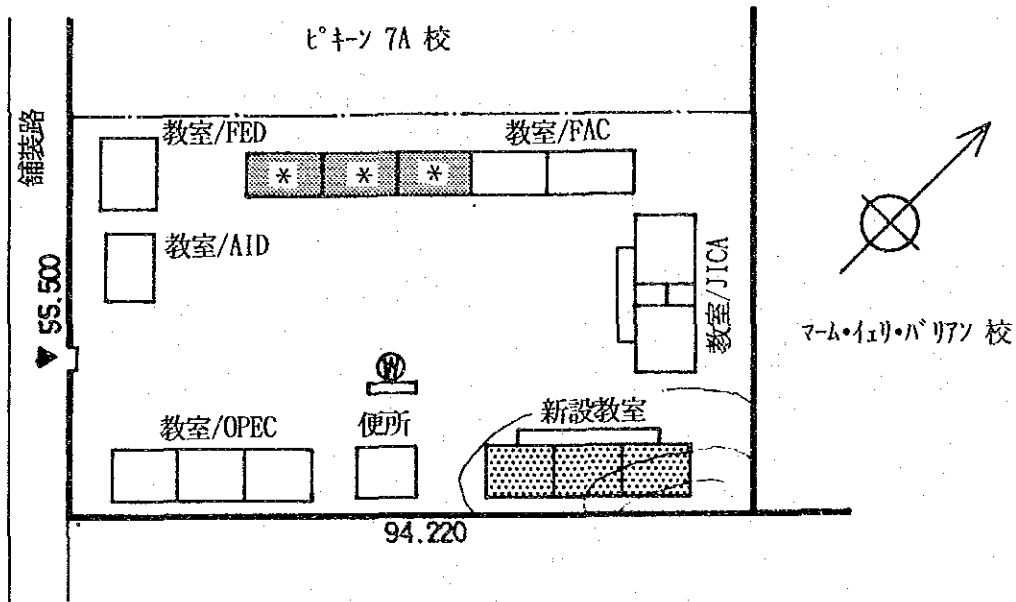

IDEE ピン
PK-5 ママダノソノヲル

日本側工事 施設 面積(m²)
校長室付4教室棟x1 286.56

セガル側工事 住民参加：教室撤去

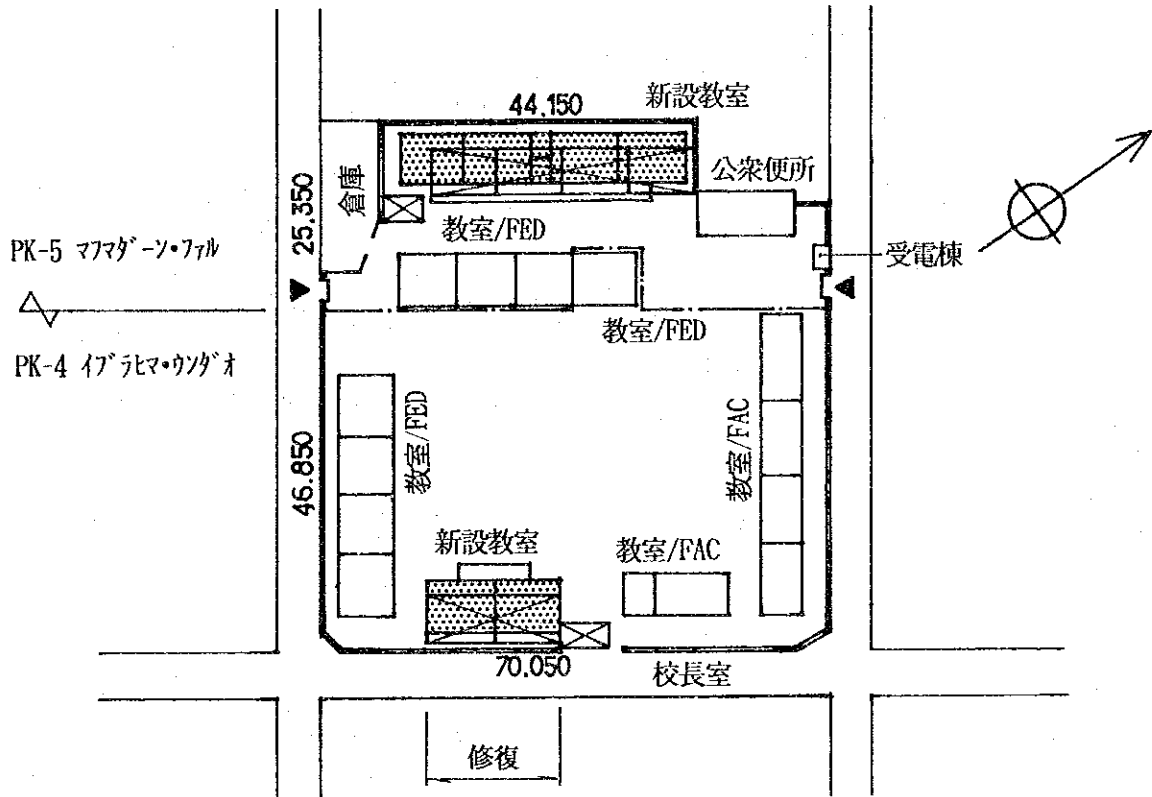

IDEE ピン
PK-4 イブラヒマウツダオ

日本側工事 施設 面積(m²)
2教室棟x1 132.48

セガル側工事 住民参加：塀修復
教室撤去

IDEE ビーチ
PK-6 タル・オス

日本側工事

施設
校長室付2教室棟x1

面積(m²)
154.08

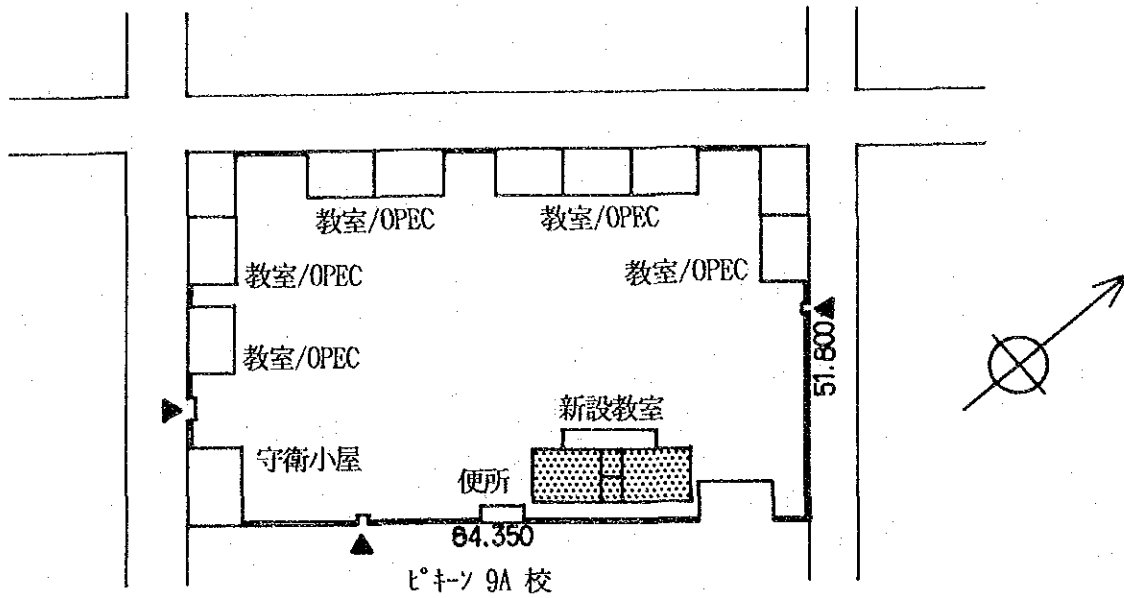

IDEE ビーチ
PK-7 ハル・セツ

日本側工事

施設
校長室付2教室棟x1
2教室棟x1
合計

面積(m²)
154.08
132.48
286.56

ベトナム側工事 住民参加：塀修復
教室撤去

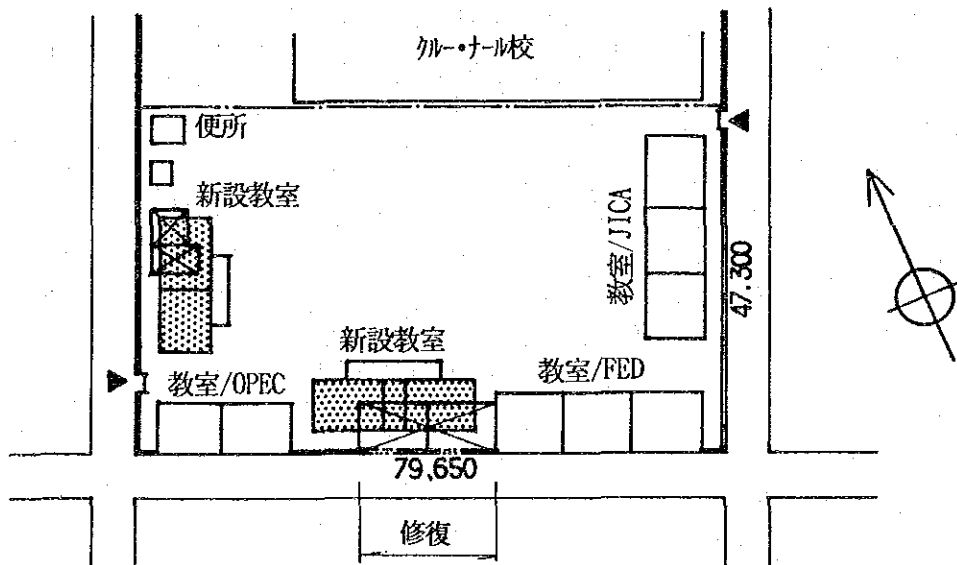

IDEE ヒ°キ
PK-8 コロニア・ソ・ラソナル B

日本側工事 施設 面積(m²)
校長室付2教室棟x1 154.08

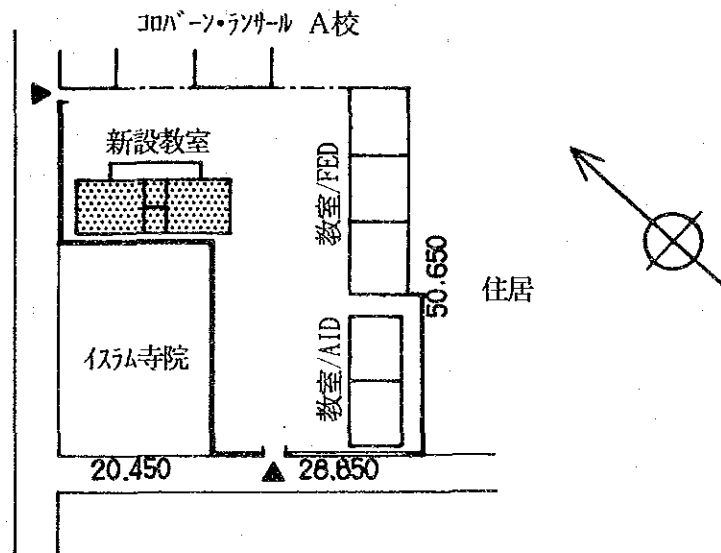

IDEE ケダウエイ
GW-1 ダル・サラム

日本側工事 施設 面積(m²)
校長室付3教室棟x1 220.32

イガム側工事 住民参加：門扉
便所修復

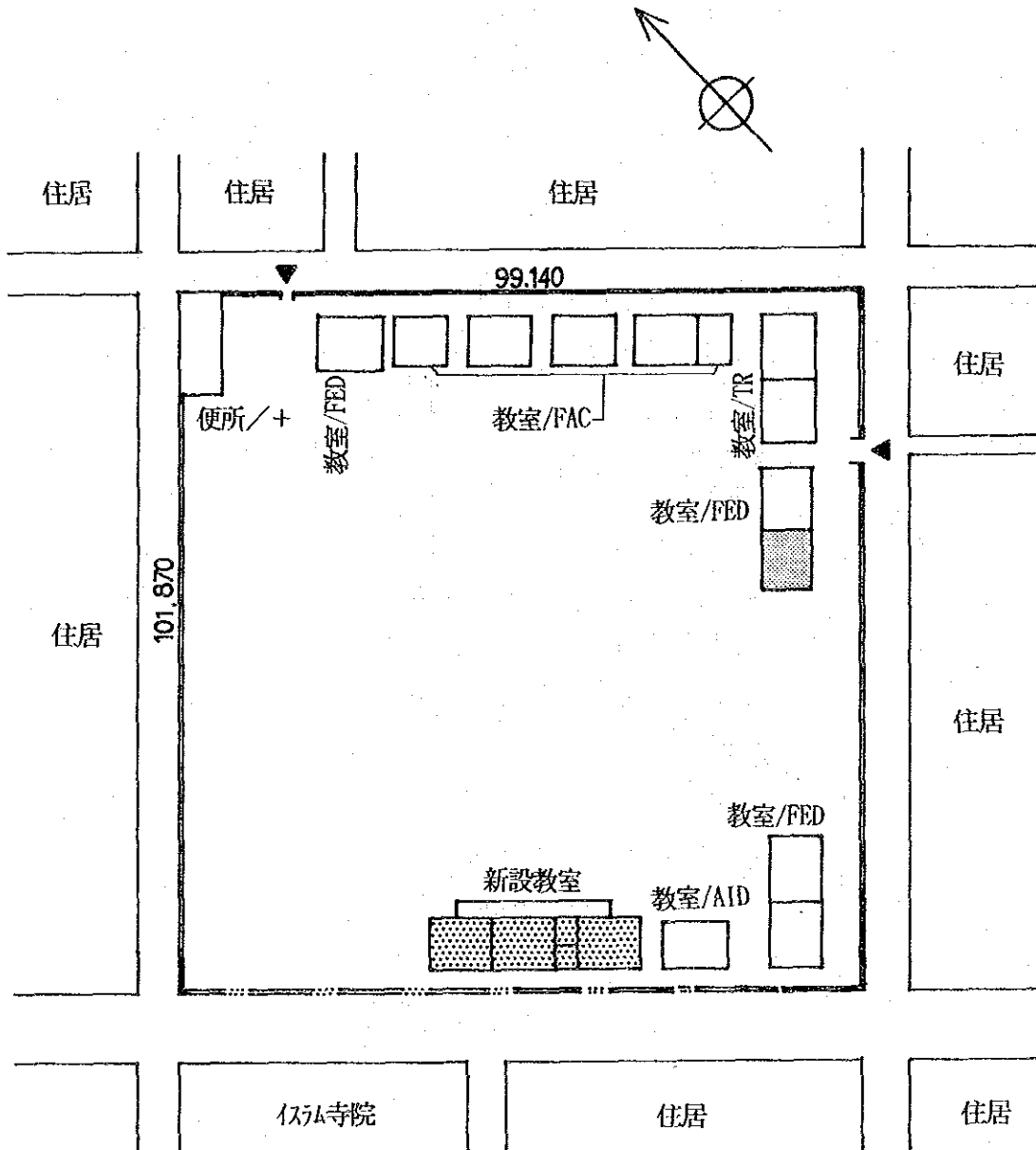

IDEE ゲダウェイ
GW-2 ピーチン 16

日本側工事	施設	面積(㎡)
	校長室付2教室棟x1	154.08
	2教室棟x1	132.48
	合計	286.56
C.B. 支給	100.0 m	

セガル側工事 住民参加：門塀
便所
教室撤去

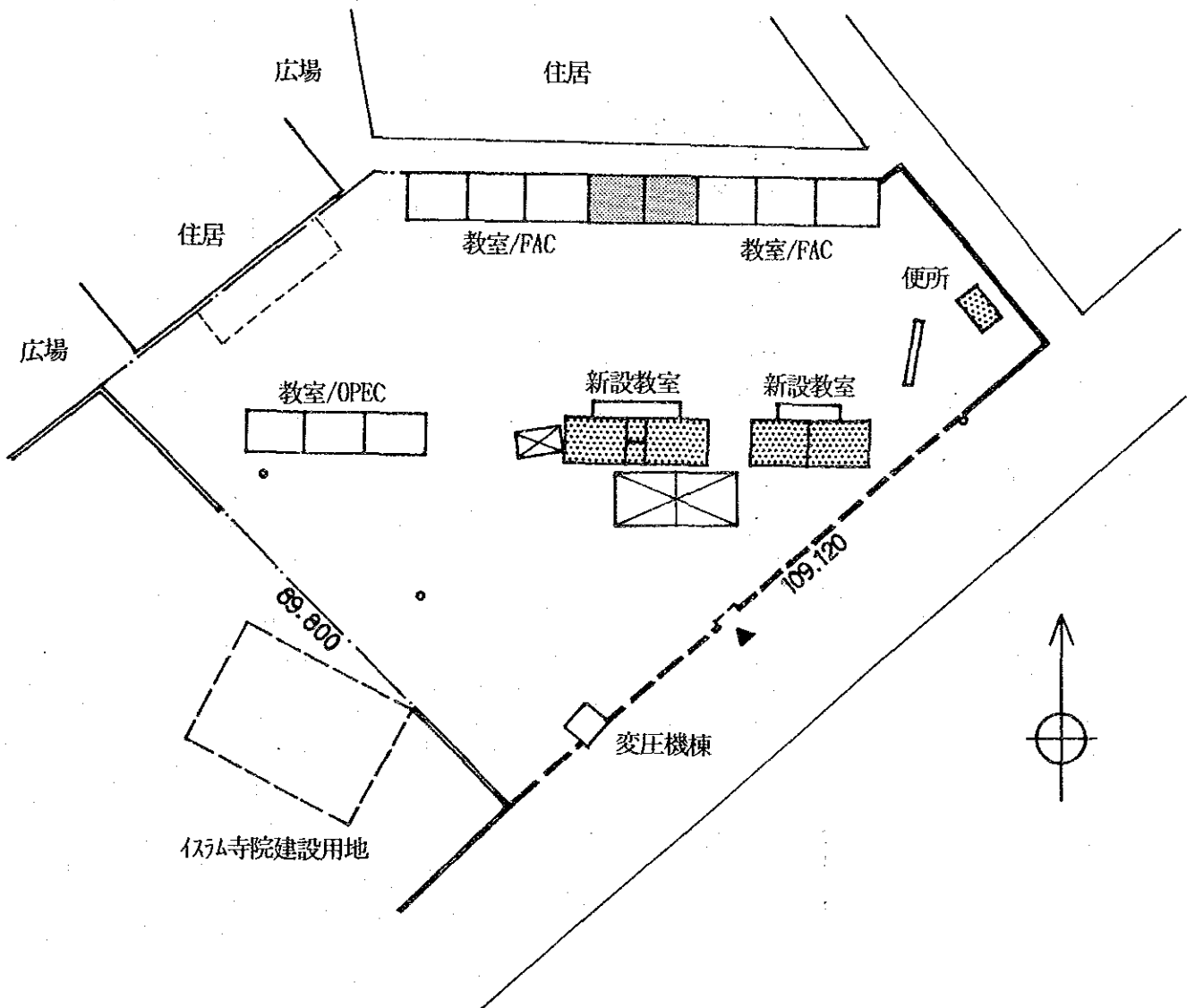

IDEE ゲダウエイ
GW-4 ヒーキョウ 20

日本側工事 施設
3教室棟x1

面積(m²)
198.72

ミカド側工事 住民参加：便所

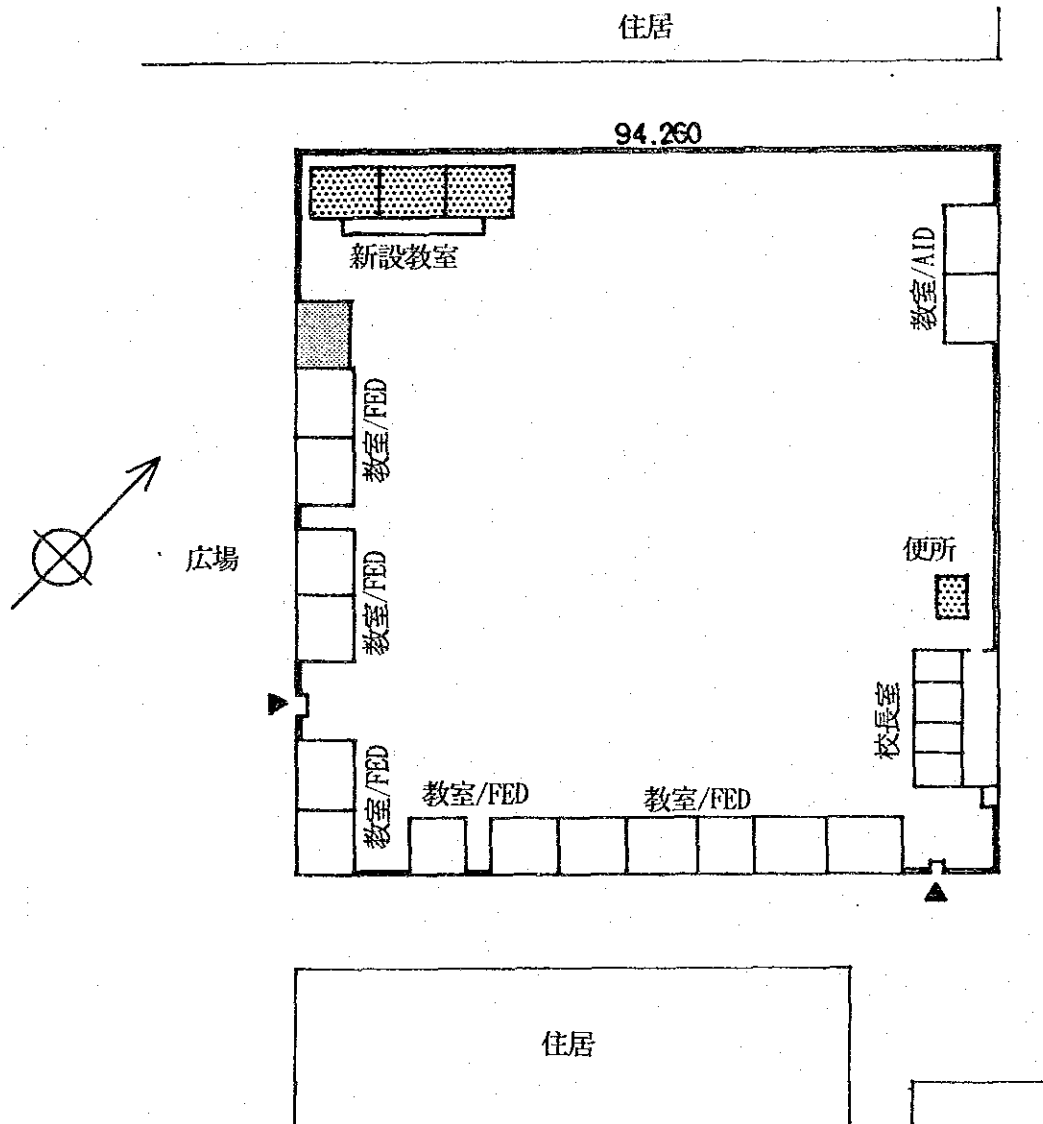

IDEE ケダウェイ
GW-5 ビンクン 23

日本側工事	施設	面積(m ²)
	3教室棟x2	397.44
	校長室付3教室棟x1	220.32
	合計	617.76

セガル側工事 住民参加：門扉
教室撤去
便所修理

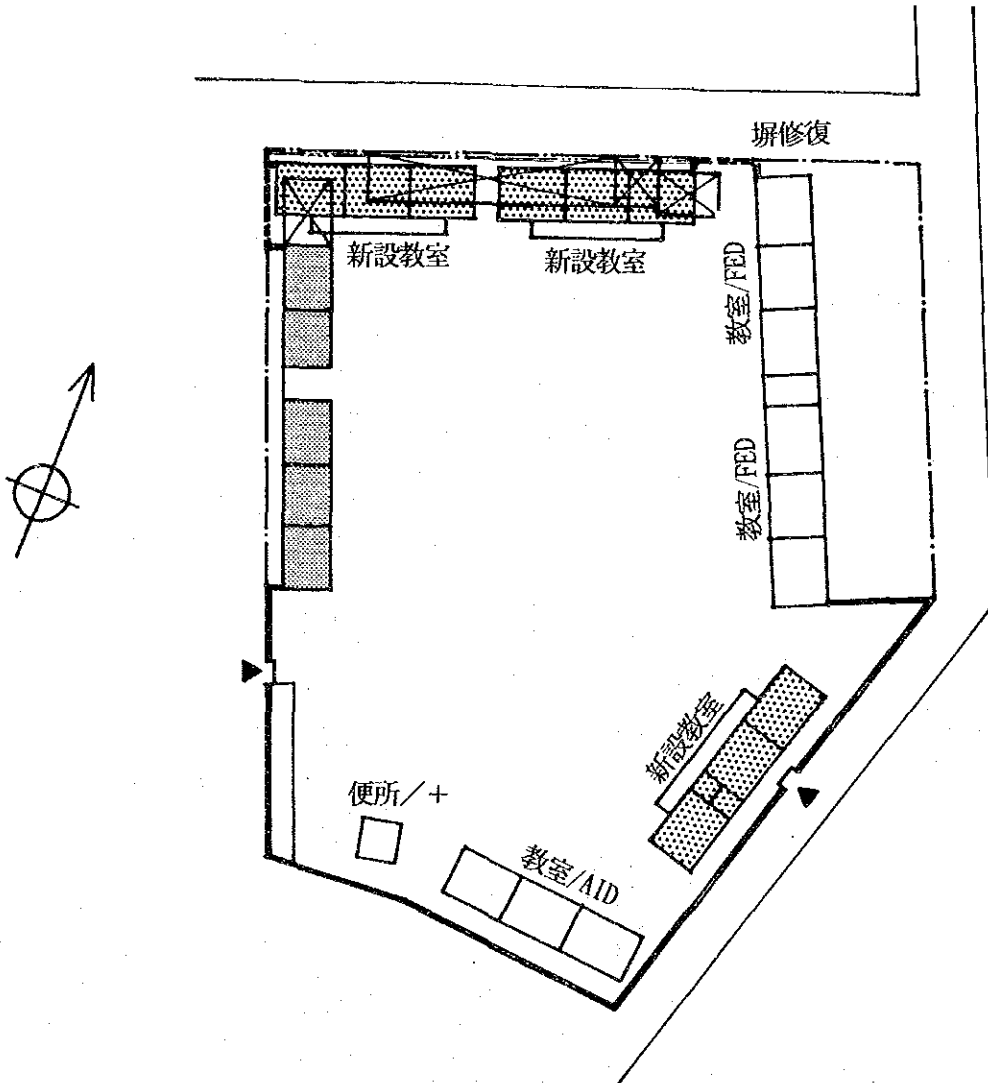

IDEE ケダウエイ
GW-6 シェイク・アノタ(旧ヒ°キノ27)

日本側工事 施設
3教室棟x1
1教室棟x1
合計

面積(m²)
198.72
66.24
264.96

反対側工事 住民参加：便所
整地

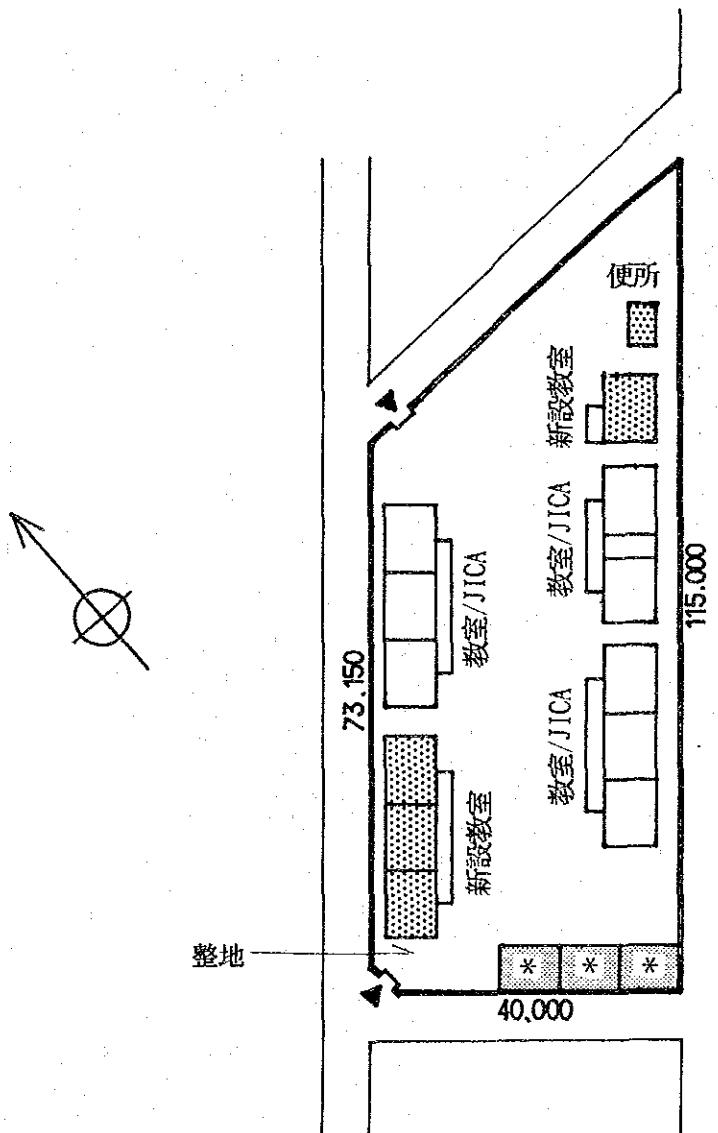

IDEE ゲダウェイ
GW-7 パルセル・アセニ- "Z"

日本側工事 施設
3教室棟x1

面積(m²)
198.72

セナル側工事 住民参加：門扉
便所

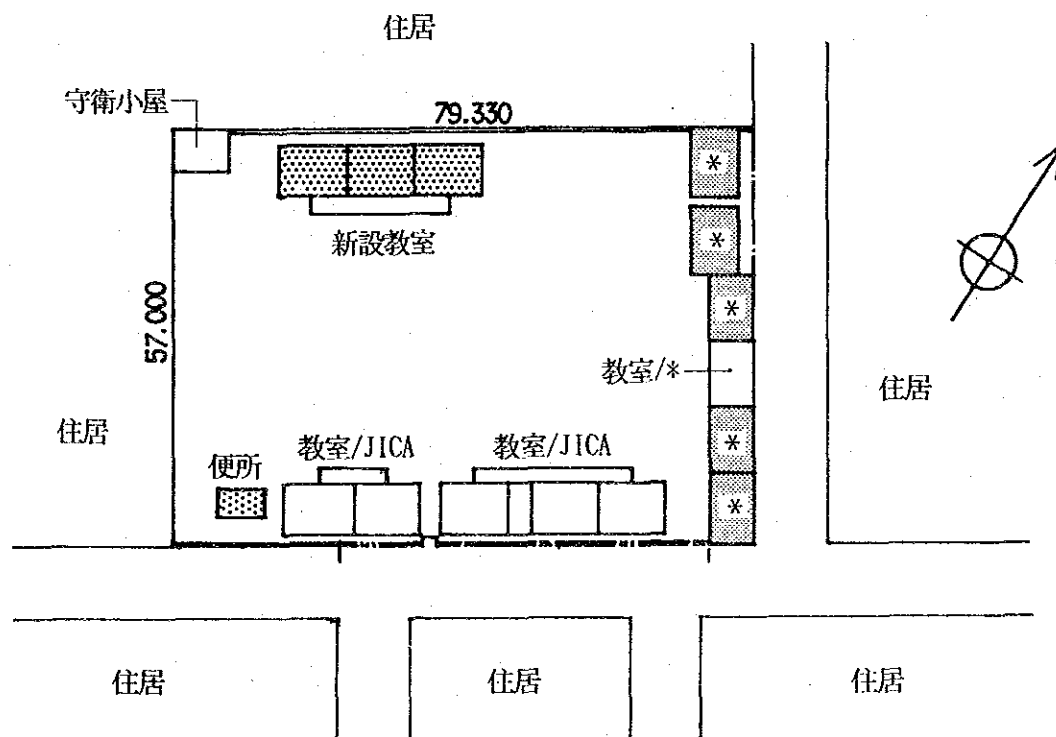

IDEE ケダウエイ
GW-8 ハネ 4

日本側工事 施設
2教室棟x2
C.B.支給

面積(m²)
264.96
229.0 m

ミカド側工事 住民参加：門塀
便所

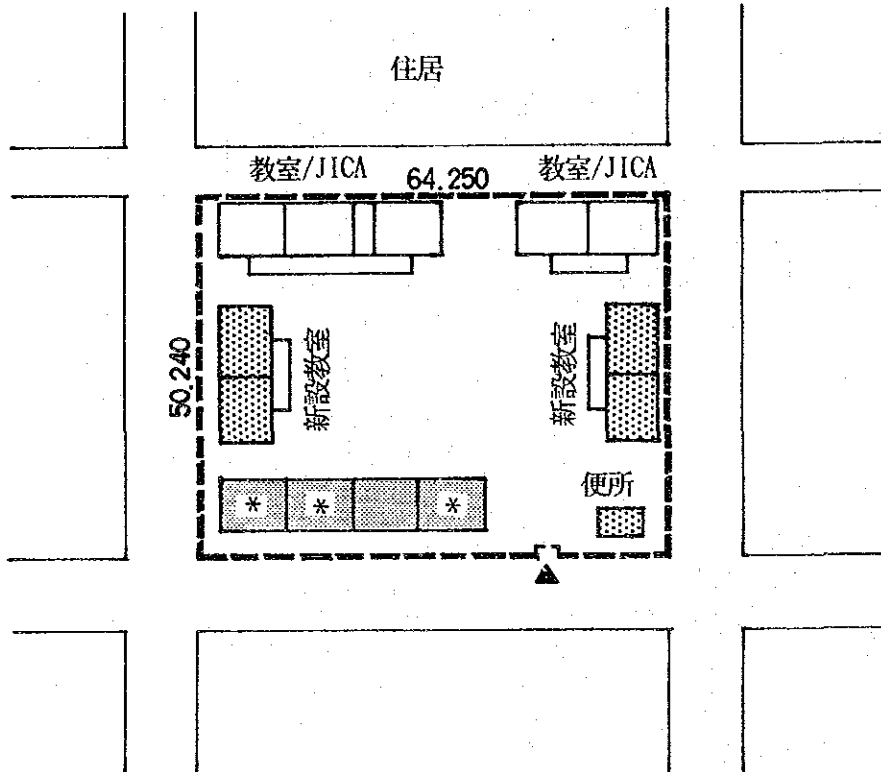

IDEE ケダウェイ
GW-9 シテザンセンヤソ

日本側工事	施設	面積(m ²)
	3教室棟x3	596.16
	校長室付3教室棟x1	220.32
	合計	816.48
	C. B. 支給	194.0 m

セガル側工事 住民参加：門塀
便所

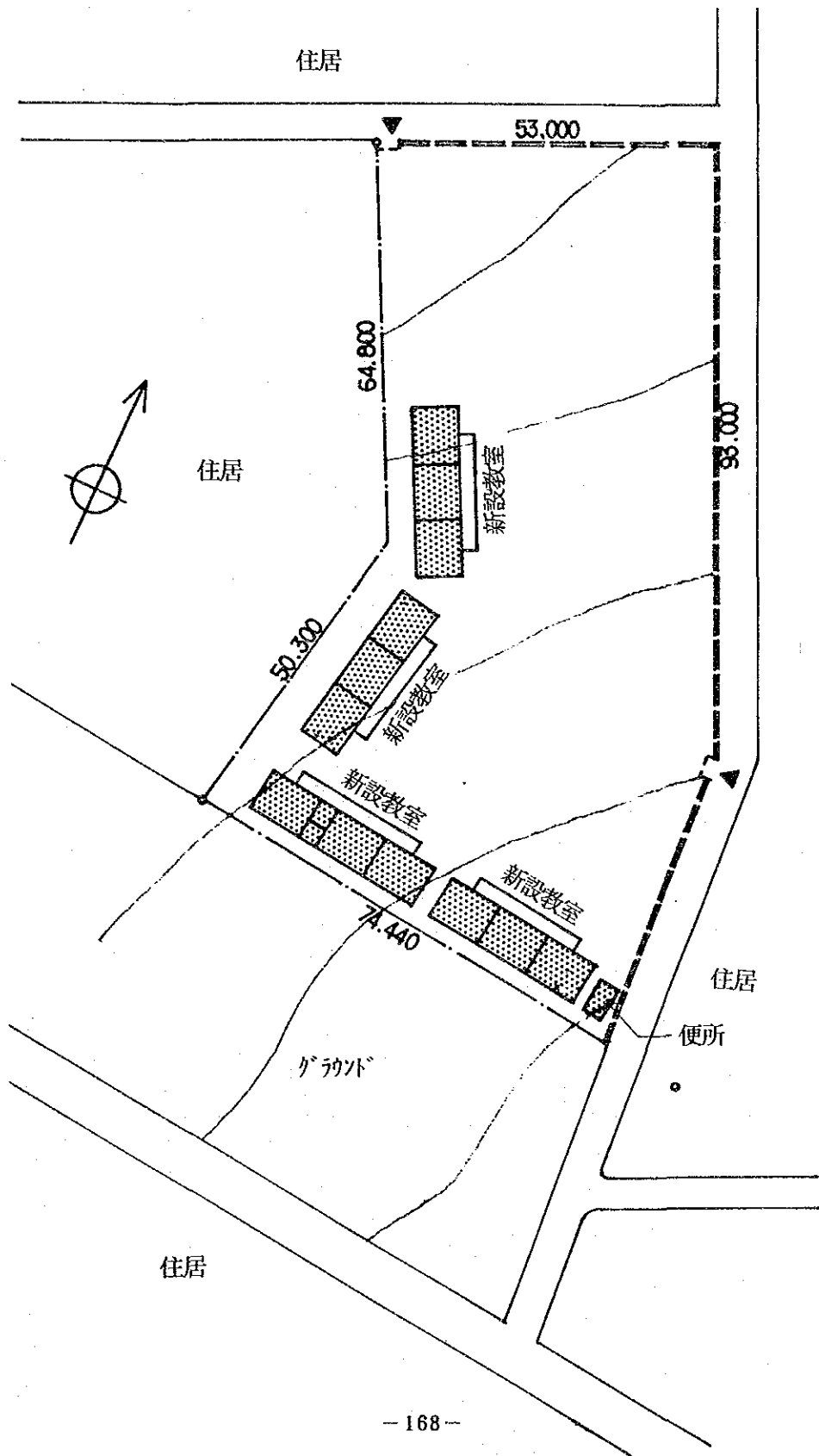

IDEE ケダウェイ
GW-10 シテ・コネヌ・7F 3

日本側工事	施設	面積(m ²)
	3教室棟x1	198.72
	校長室付3教室棟x1	220.32
	合計	419.04

セネガル側工事 住民参加：便所

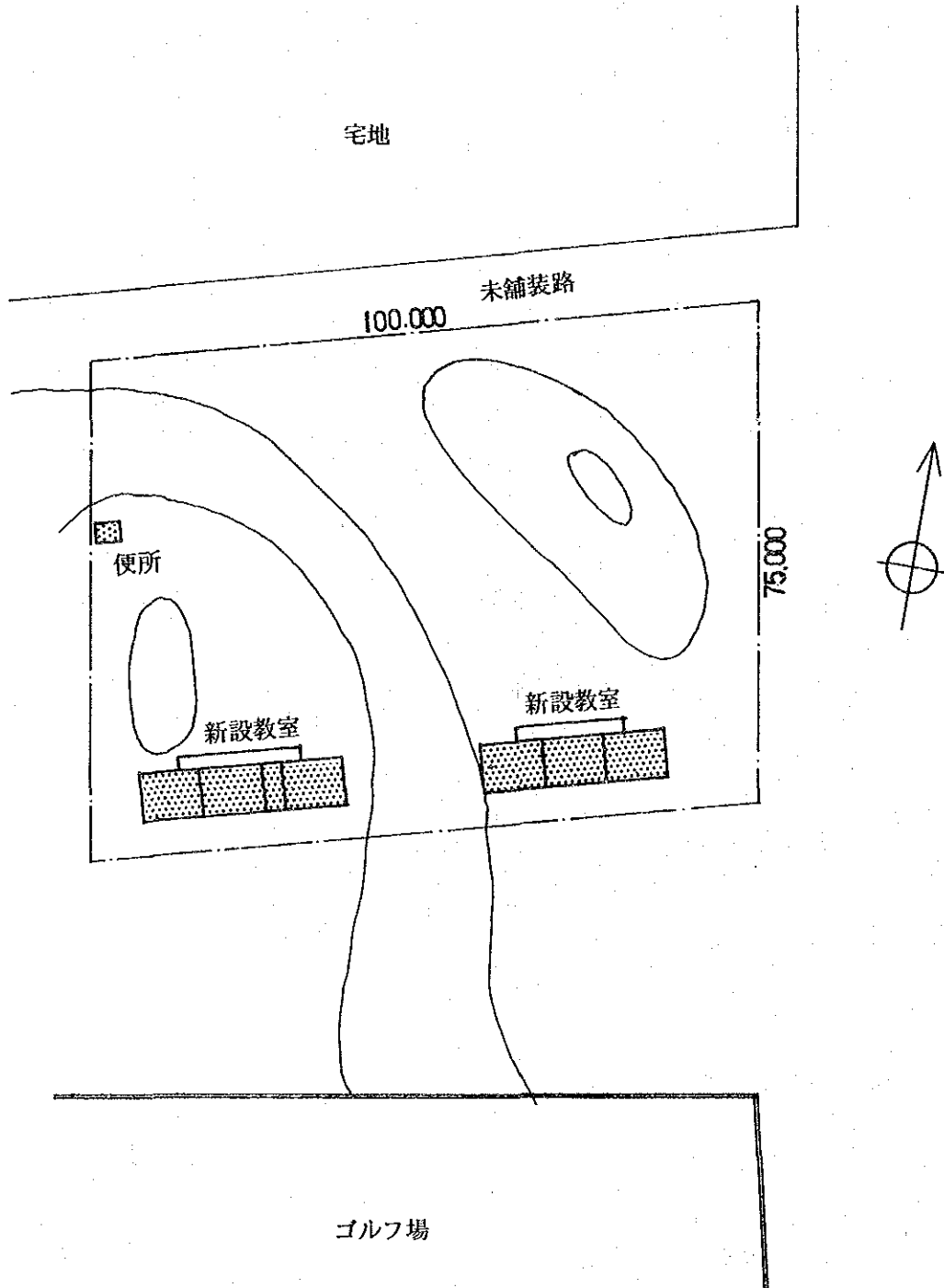

IDEE チャロエ
TR-2 ウハレ・ディウフ

日本側工事	施設	面積(m ²)
	5教室棟x1	331.20
	校長室付1教室棟x1	87.84
	合計	419.04

セガル側工事 住民参加：教室撤去

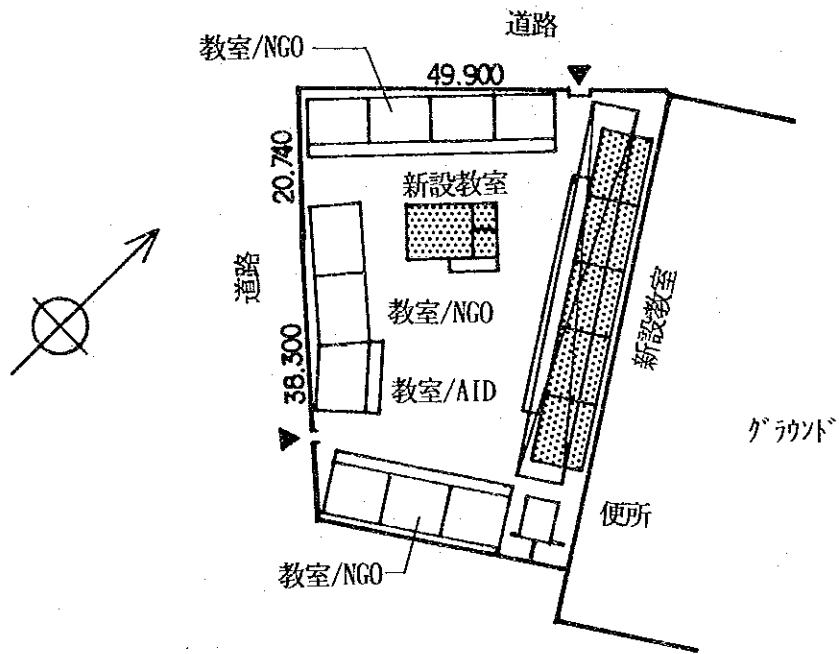

IDEE ファロイ
TR-3 ケル・ウソハ イ・フアル

日本側工事	施設	面積(m ²)
	1教室棟x1	66.24
	校長室付4教室棟x1	286.56
	合計	352.80

セガル側工事 住民参加：門塀
便所
教室撤去

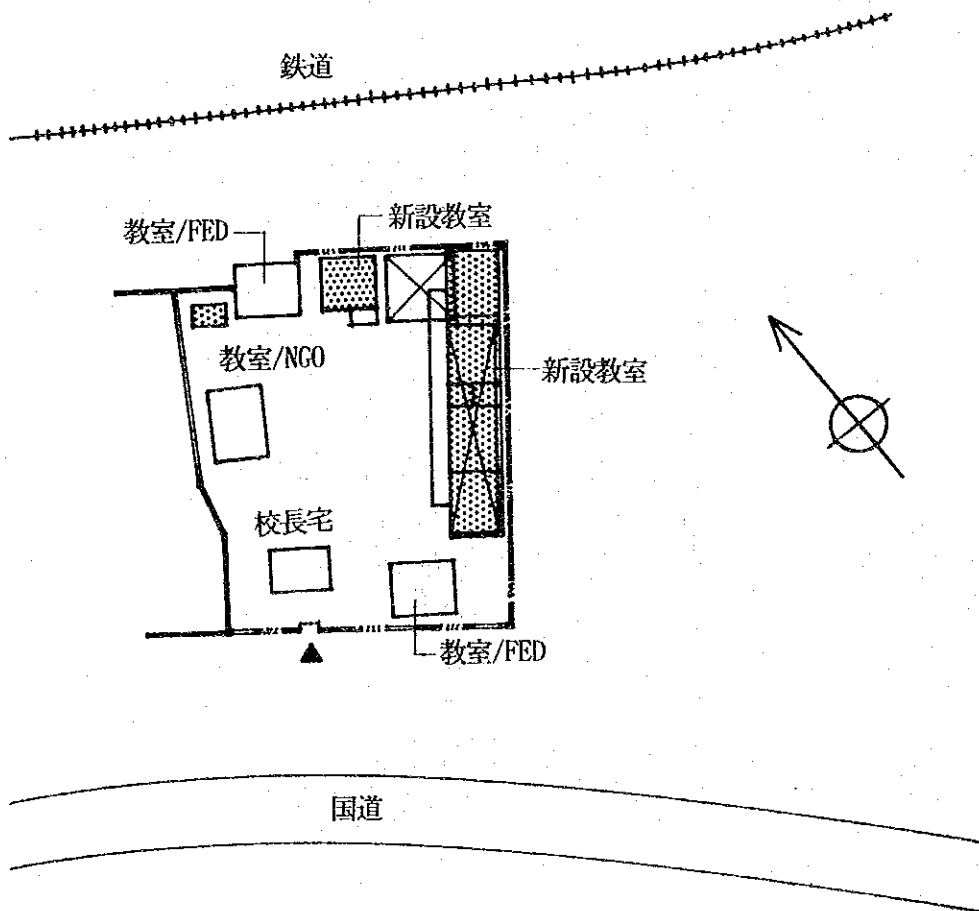

IDEE チャロエ
TR-4 マーム・リッスル・セック (ウソハオ)

日本側工事 施設 面積(m²)
校長室付3教室棟x1 220.32

セガル側工事 住民参加：門扉

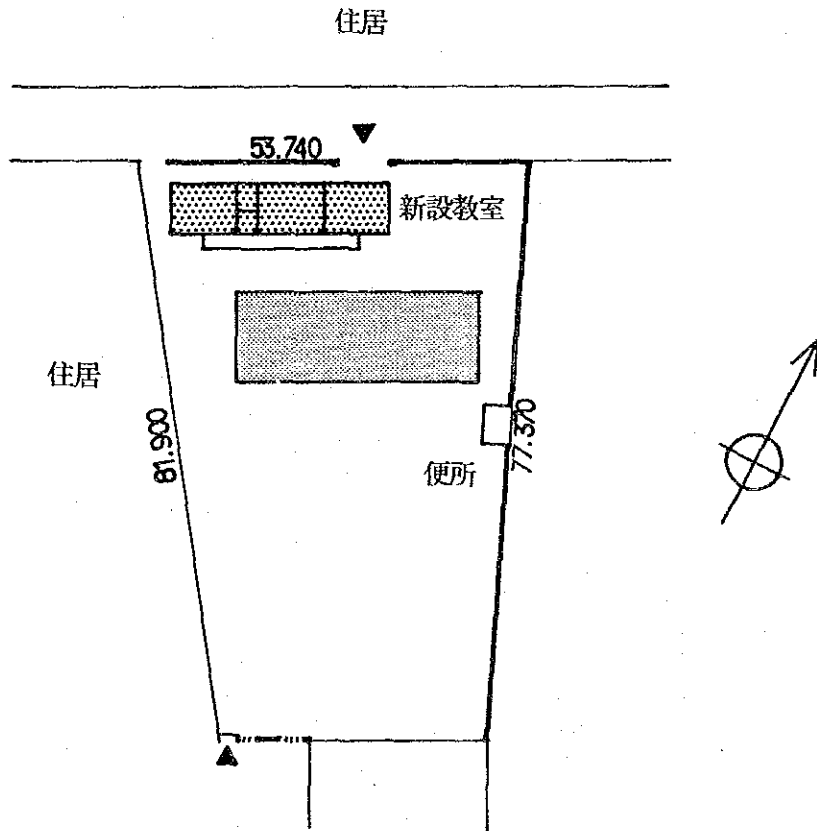

IDEE ナヤロ
 TR-5 マルコリア・デ・イッパ
 (旧イムベール ソットラック)

日本側工事	施設	面積(m ²)
	3教室棟x1	198.72
	校長室付1教室棟x1	87.84
	合計	286.56

メリカ側工事 住民参加：門扉修復
 教室撤去

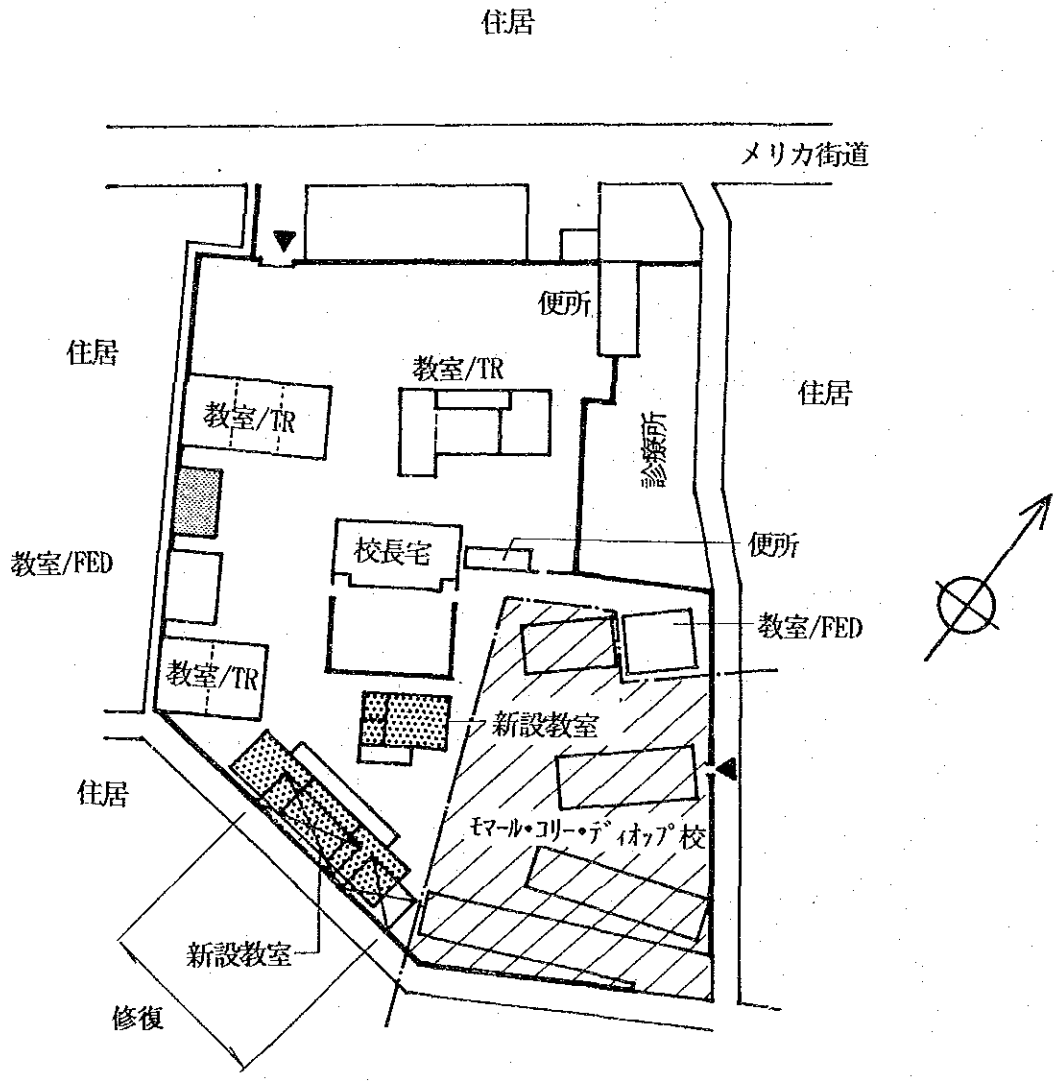

IDEE チャロロ
TR-6 アフメット・ソウ(旧ウソバツル)

日本側工事 施設 面積(m²)
校長室付3教室棟x1 220.32

セカンド側工事 住民参加：門塀
教室撤去
便所修理

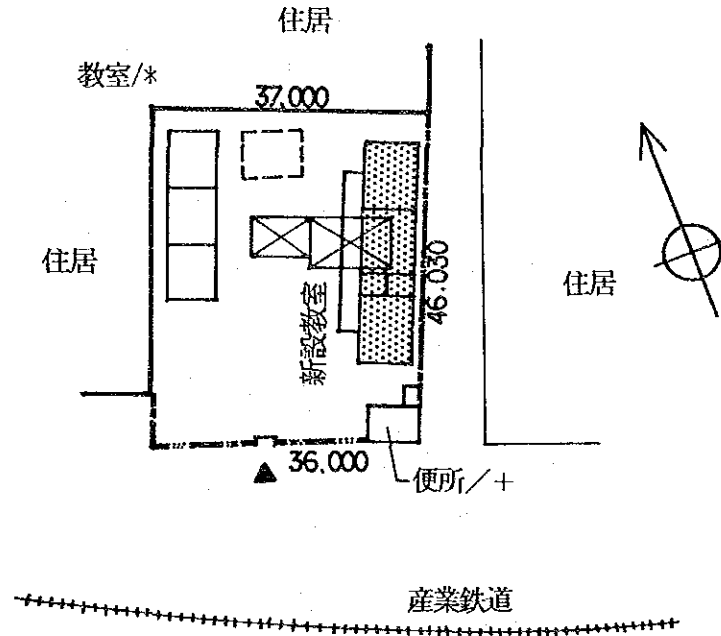

IDEE チャロロ
TR-7 フラス・パ・イット

日本側工事 施設 面積(m²)
2教室棟x1 132.48

セカンド側工事 住民参加：門塀
教室撤去
便所修理

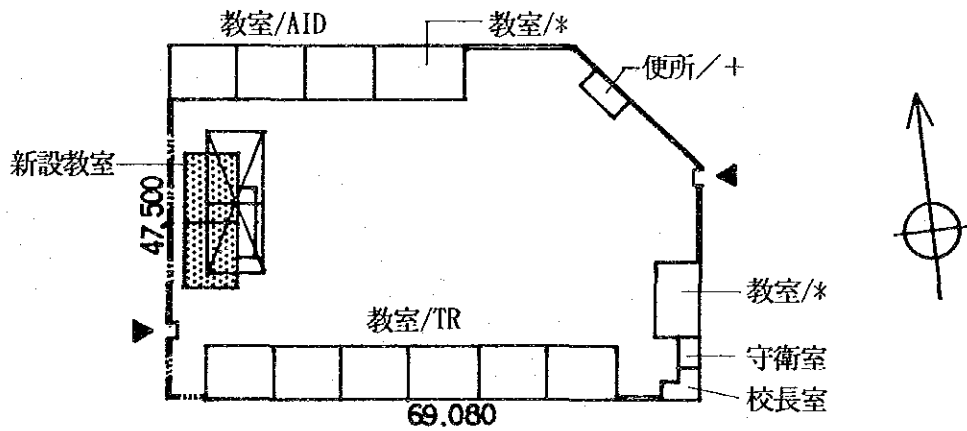

IDEE 千原工
 TR-8 シテ・コ・オハ°ラテイブ・
 ルシエルジュ・スイアソテイフイック

日本側工事	施設	面積(m ²)
	3教室棟x1	198.72
	校長室付3教室棟x1	220.32
	合計	419.04
	C.B. 支給	234.7 m

セガル側工事 住民参加：門塀
 便所

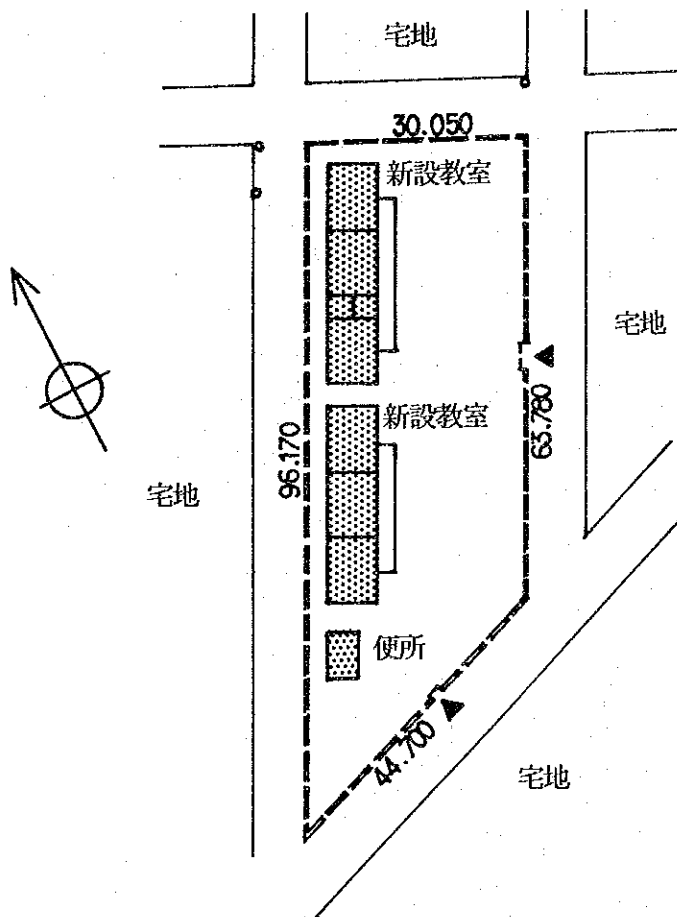

IDEE チャロエ
TR-9 シテ・ファース・ウソバオ

日本側工事	施設	面積(m ²)
	校長室付3教室棟x1	220.32
	C.B. 支給	216.1 m

セガル側工事 住民参加：門塀
便所

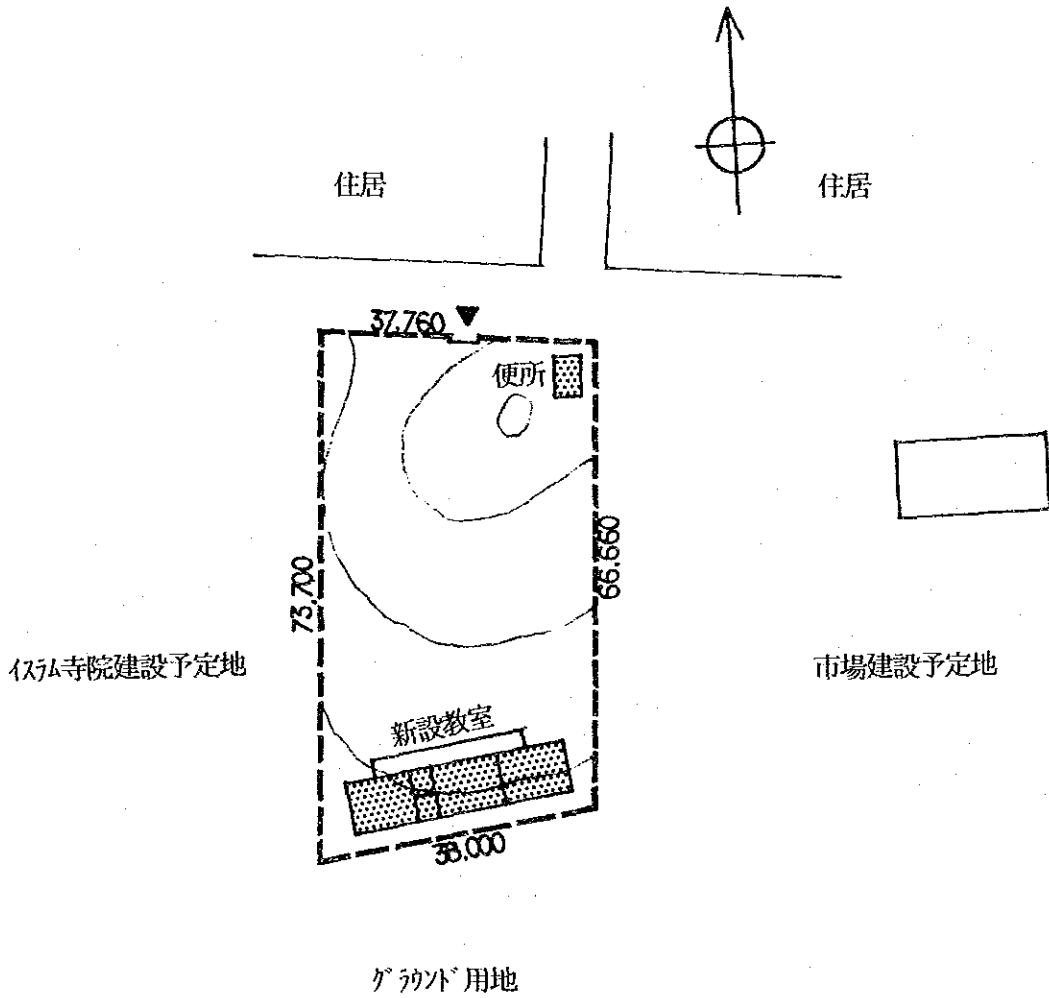

IDEE チャロエ
TR-10 シテ・シカッポ・ウソハ・オ

日本側工事	施設	面積(m ²)
	3教室棟x1	198.72
	校長室付3教室棟x1	220.32
	合計	419.04

セネガル側工事 住民参加：便所

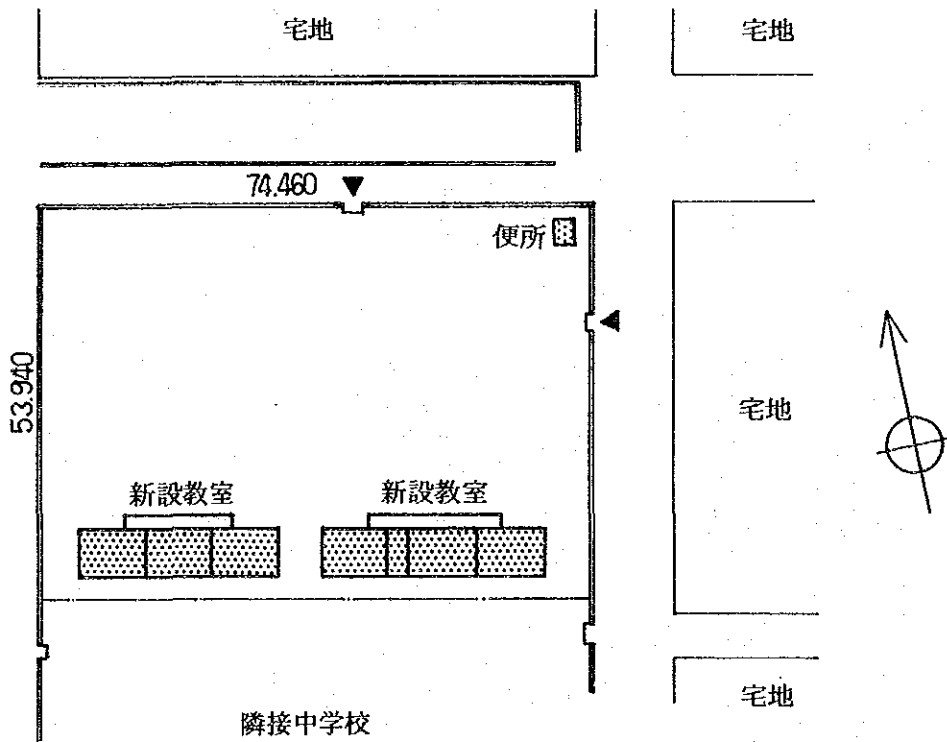

IDEE 千原工
 TR-11 マリカ "サントロ・レセブ" ティール

日本側工事	施設	面積(m ²)
	校長室付3教室棟x1	220.32
	C.B. 支給	162.9 m

セパラル側工事 住民参加：門塀
 便所

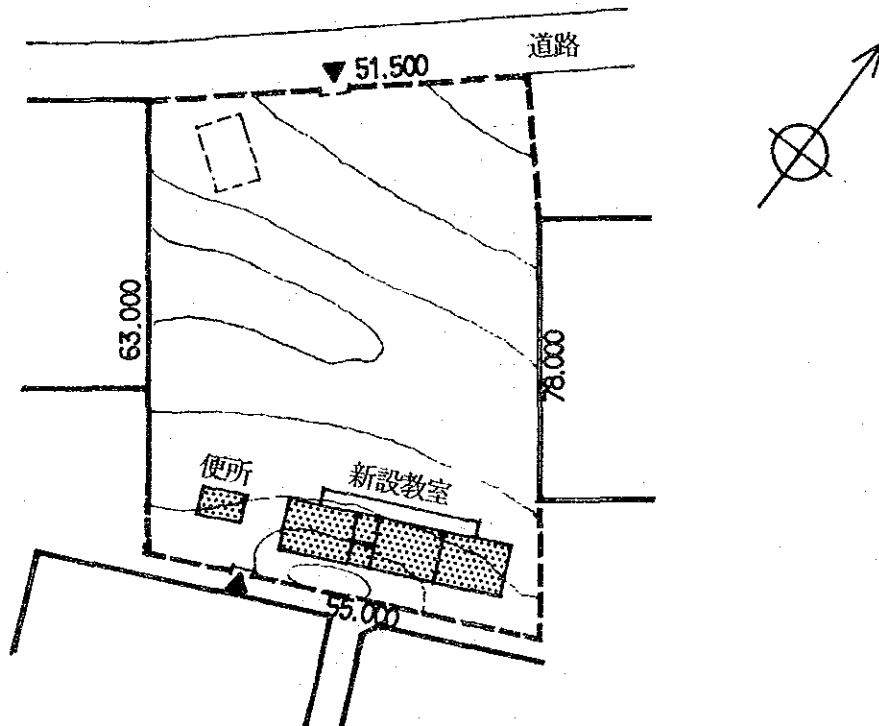

IDEE ルフィス II
RF-1 コルナ 1 (グレイ)

日本側工事	施設	面積(m ²)
	1教室棟x1	66.24
	3教室棟x1	198.72
	校長室付3教室棟x1	220.32
	合計	485.28

セバル側工事 住民協力：教室撤去

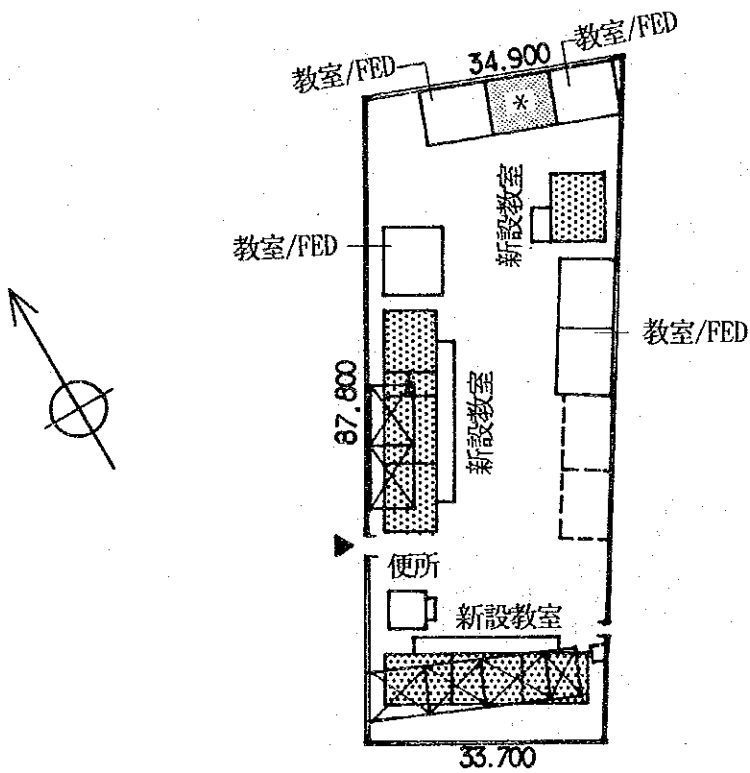

IDEE ルフィク II
RF-2 グレイム-リット A

日本側工事 施設 面積(m²)
校長室付3教室棟x1 220.32

セガル側工事 住民協力：便所

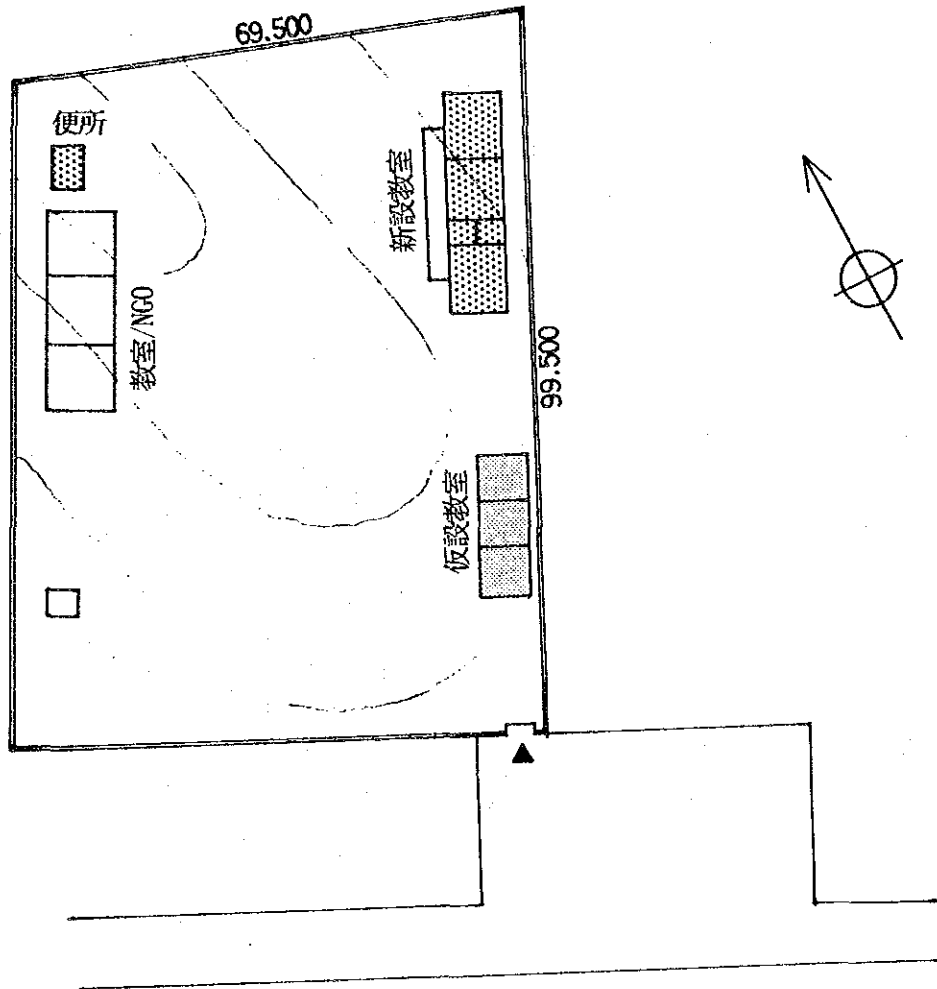

IDEE ワイスク II
RF-3 コルパ-ス 1 北

日本側工事	施設	面積(m ²)
	3教室棟x1	198.72
	校長室付3教室棟x1	220.32
	合計	419.04

セパラル側工事 住民協力：便所

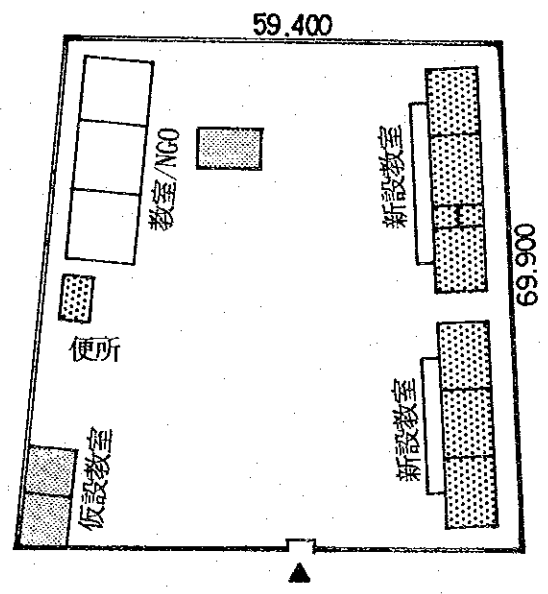

IDEE #7152 II
RF-4 カスト-ル・ソシム

日本側工事	施設	面積(m ²)
	2教室棟x1	132.48
	校長室付2教室棟x1	154.08
	合計	286.56

セガール側工事 住民協力：便所
整地

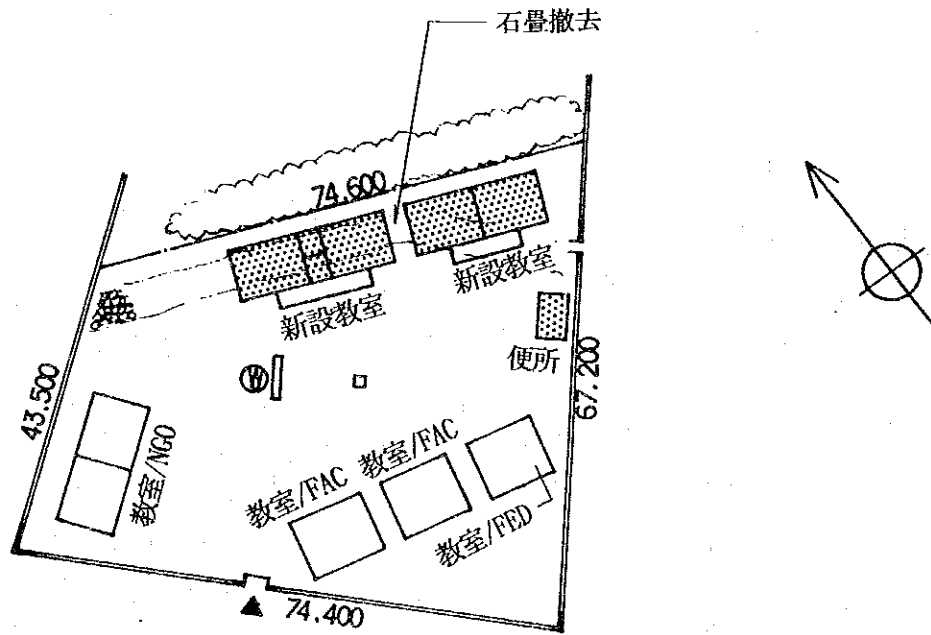

IDEE ノブイカ II
RF-5 ハルニ 女子校

日本側工事 施設 面積(m²)
校長室付2教室棟x1 154.08

ヒガ側工事 住民協力：便所修理
倉庫撤去

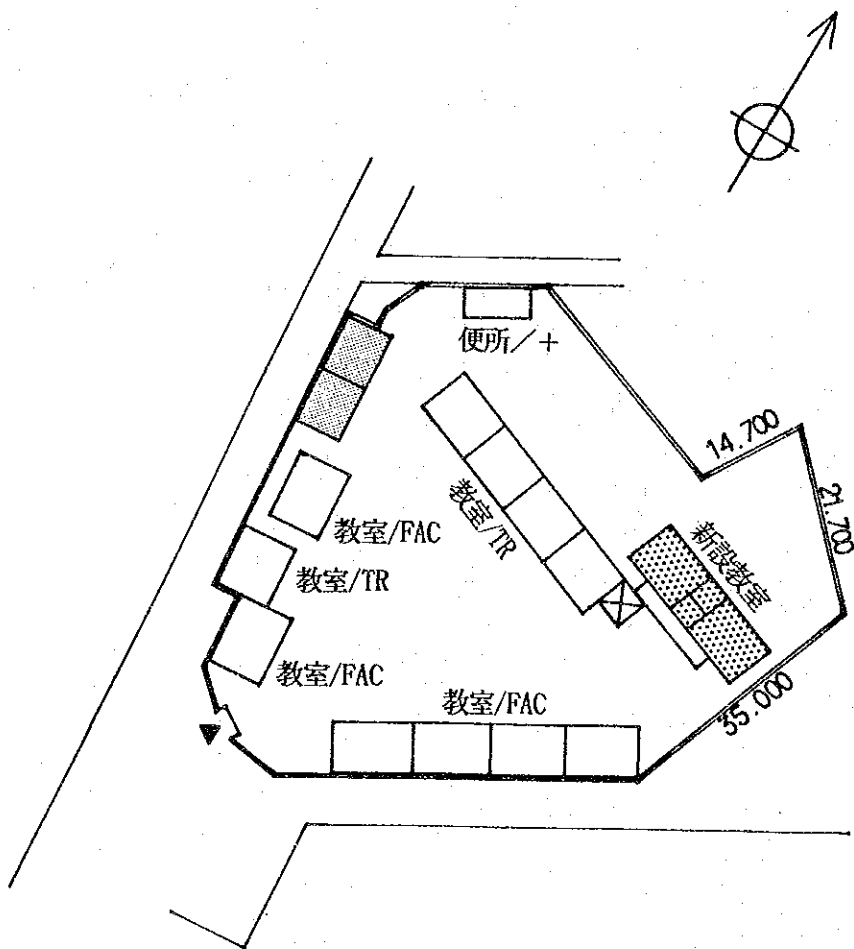

IDEE ルフィス II
RF-6 ハルニ 共学校

日本側工事	施設	面積(m ²)
	2教室棟x1	132.48
	校長室付3教室棟x1	220.32
	合計	352.8

セガル側工事 住民協力：教室撤去

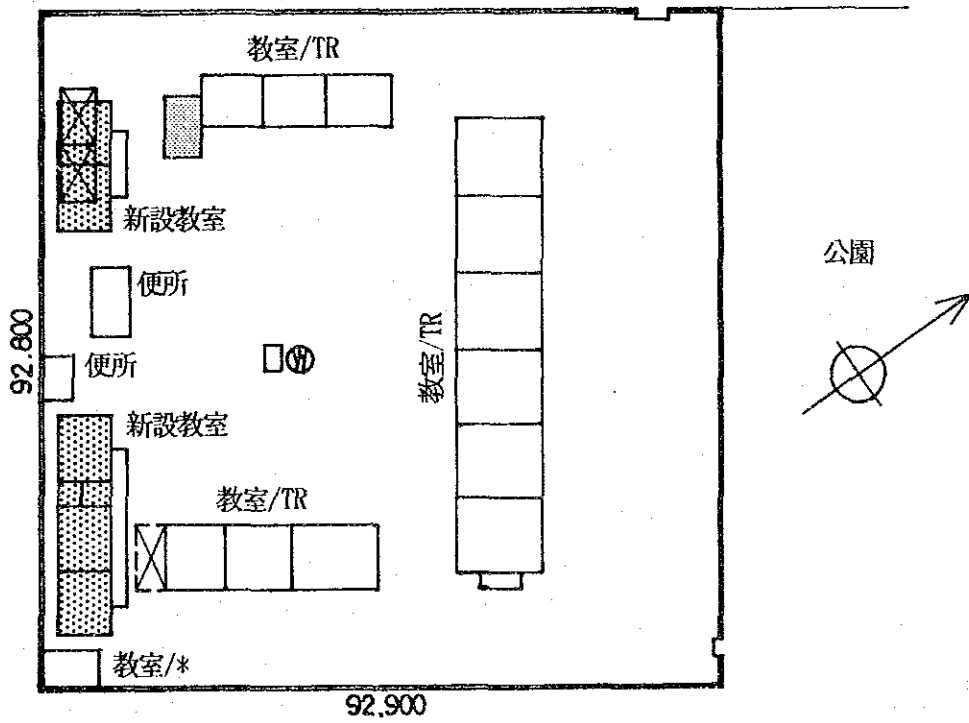

IDEE ルイス II
RF-7 タル- 2

日本側工事 施設
校長室付3教室棟x1 面積(m²)
220.32

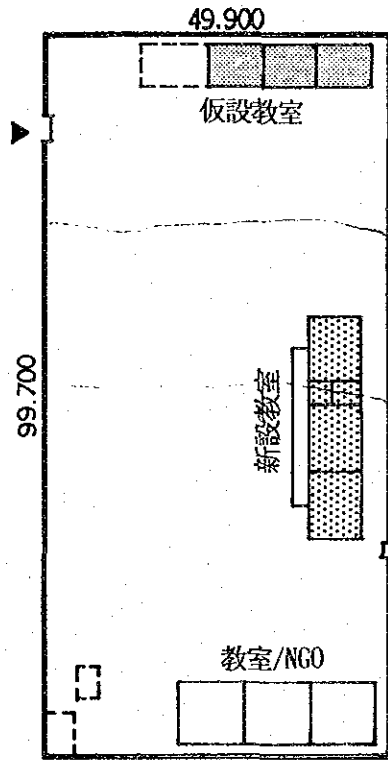
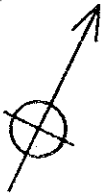

IDEE ルフィス II
RF-8 シッドゥ

日本側工事 施設 面積(m²)
校長室付2教室棟x1 154.08

セガル側工事 住民協力：便所

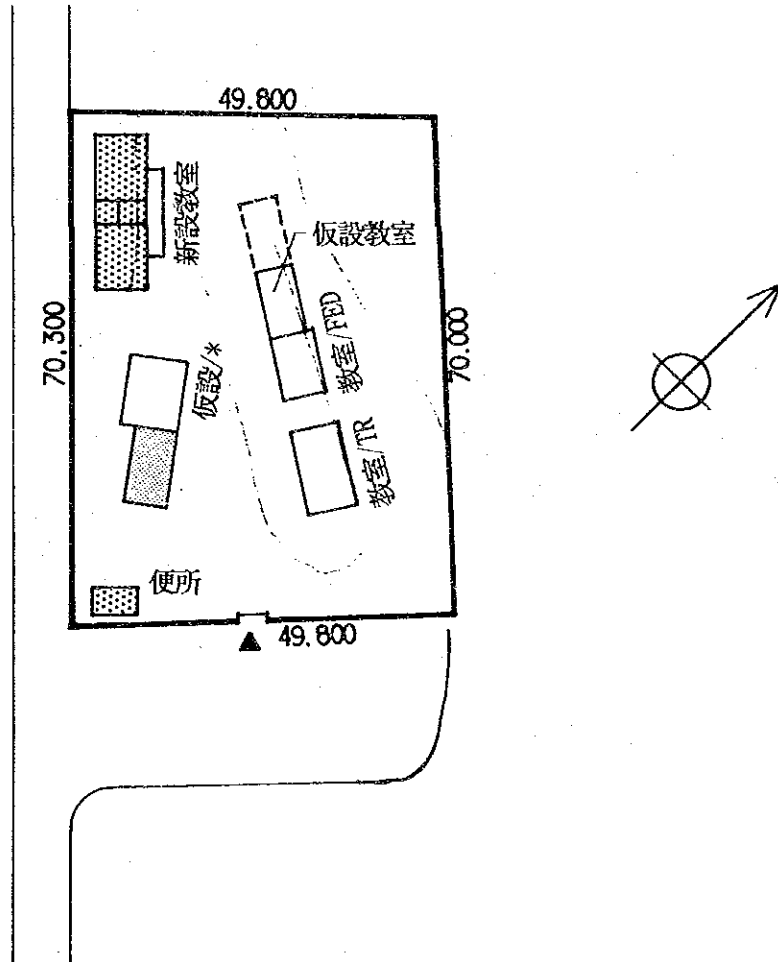

IDEE ノブイスク II
RF-9 キップ・キップ

日本側工事	施設	面積(m ²)
	2教室棟x1	132.48
	1教室棟x2	132.48
	合計	264.96

セガル側工事 住民協力：便所修理
教室撤去

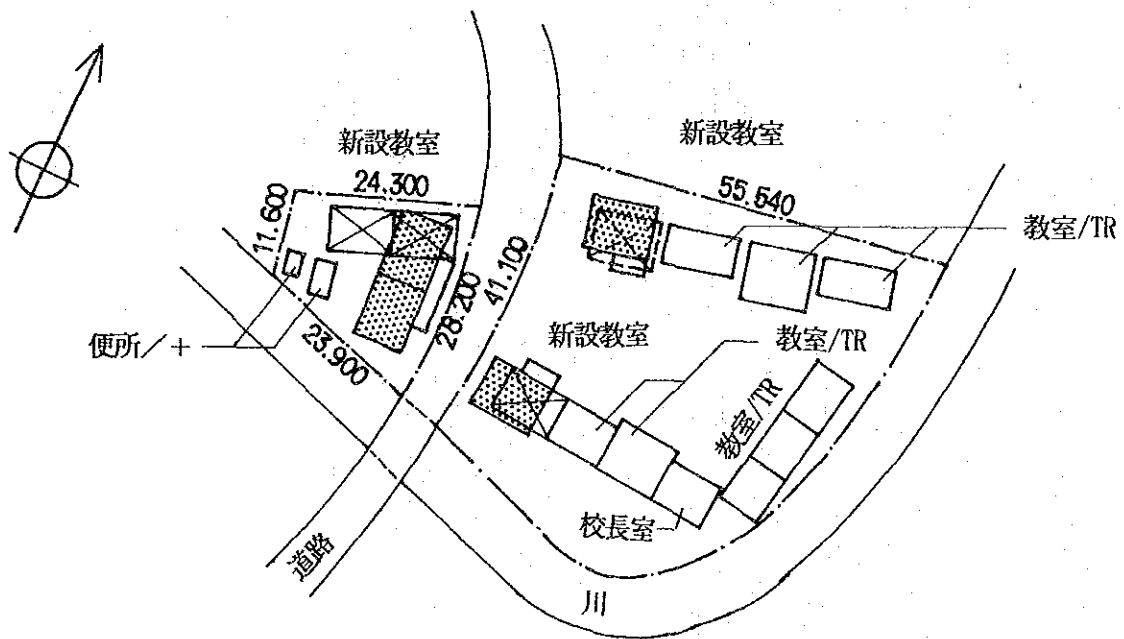

IDEE ルフィカ II
RF-10 デニ・ピラーム・ウツグオ

日本側工事	施設	面積(m ²)
	2教室棟x1	132.48
	校長室付2教室棟x1	154.08
	合計	286.56

セガル側工事 住民協力：生垣塀
便所

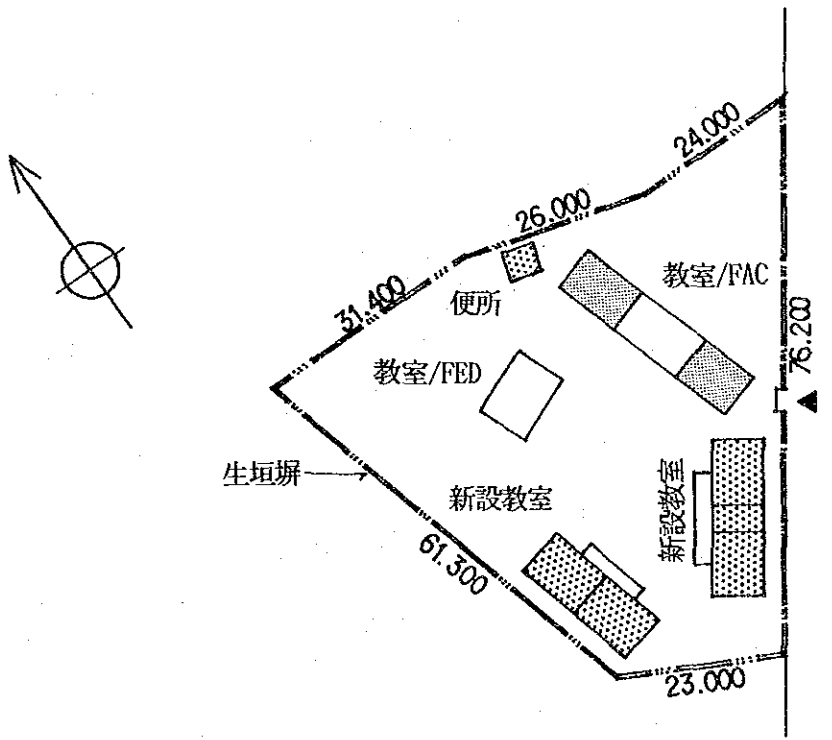

IDEE ルフィス II
RF-11 コーム I

日本側工事 施設 面積(m²)
校長室付2教室棟x1 154.08

セガル側工事 住民協力：門塀
便所修理

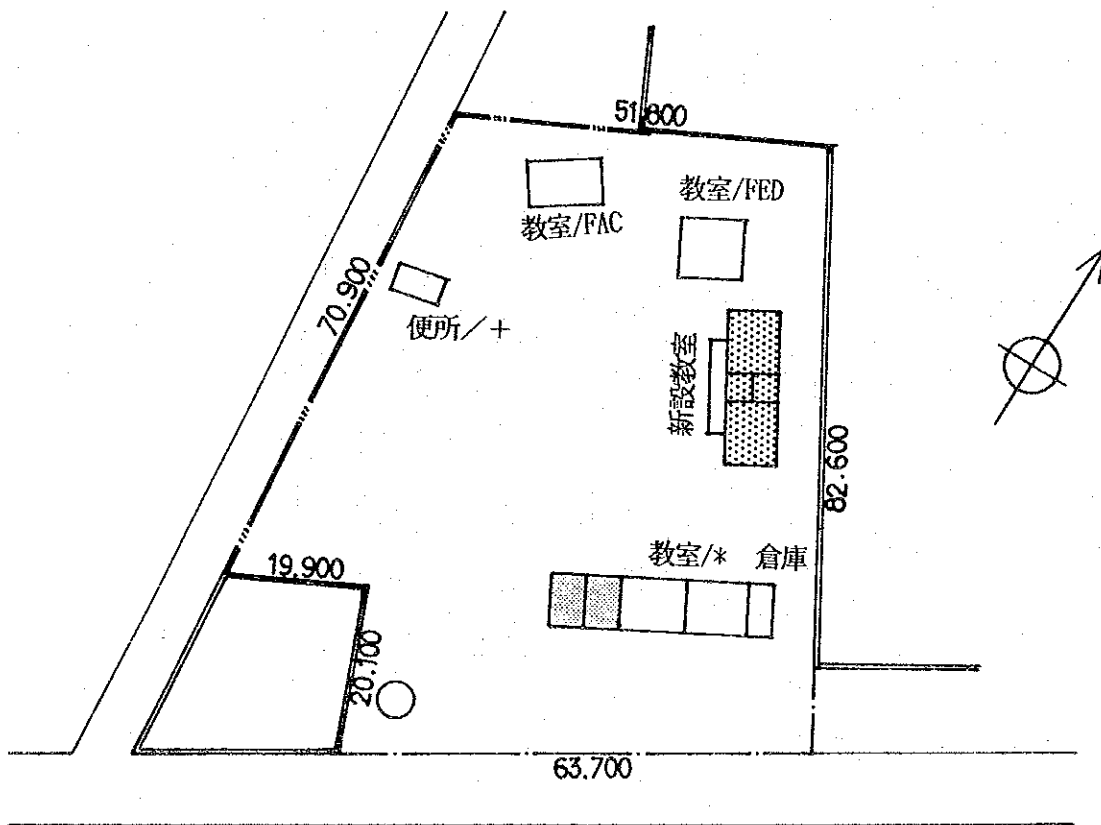

IDEE ルフィス II
RF-12 ケル・ウツグ・エイ・ロー

日本側工事	施設	面積(m ²)
	1教室棟x1	66.24
	2教室棟x1	132.48
	校長室付3教室棟x1	220.32
	合計	419.04

セガル側工事 住民協力：便所

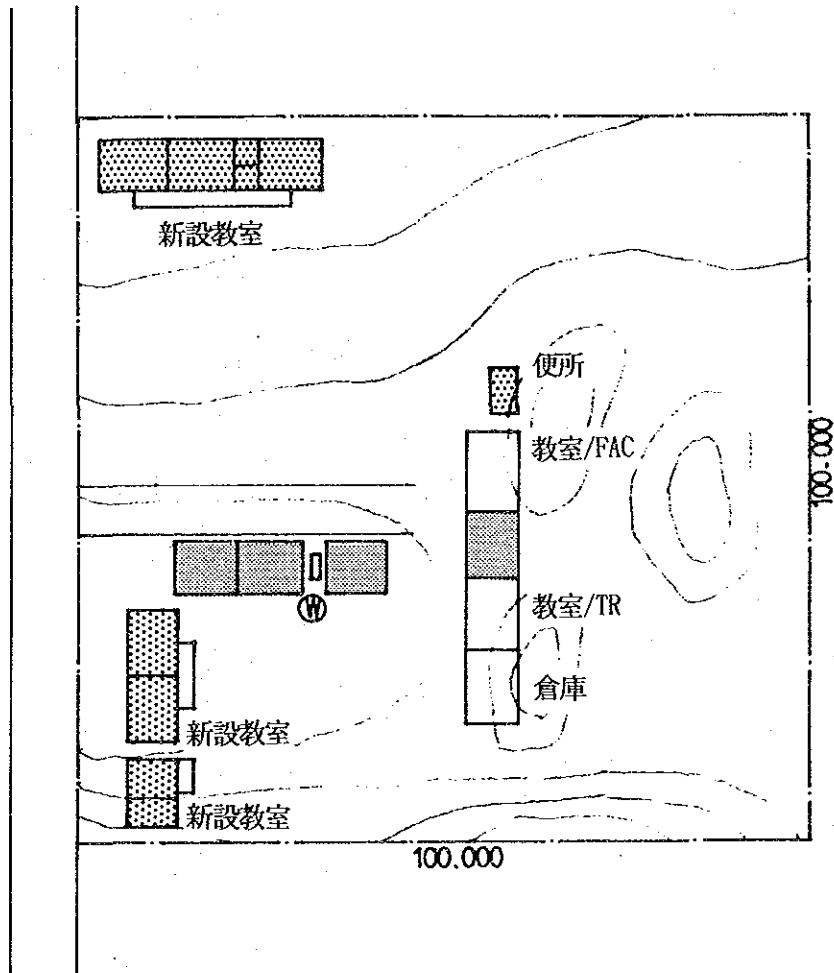

IDEE ルフィス II
RF-13 ニヤガ

日本側工事	施設	面積(m ²)
	2教室棟x1	132.48
	校長室付2教室棟x1	154.08
	合計	286.56
	C. B. 支給	148.9 m

セカンド側工事 住民協力：門塀
便所

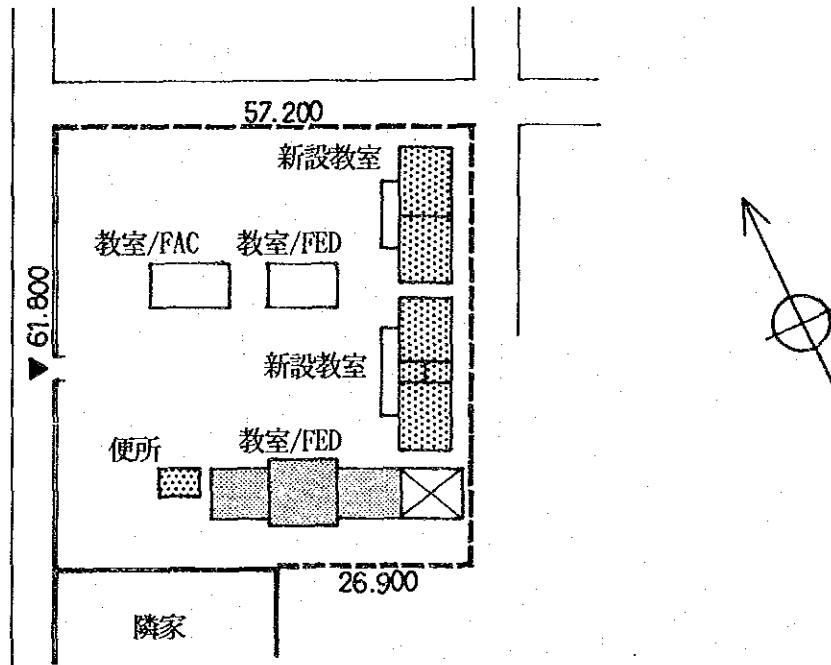

IDEE ノフイスク II
RF-14 クヌ-ヌ

日本側工事	施設	面積(m ²)
	1教室棟x2	132.48
	校長室付3教室棟x1	220.32
	合計	352.8

セガル側工事 住民協力：便所

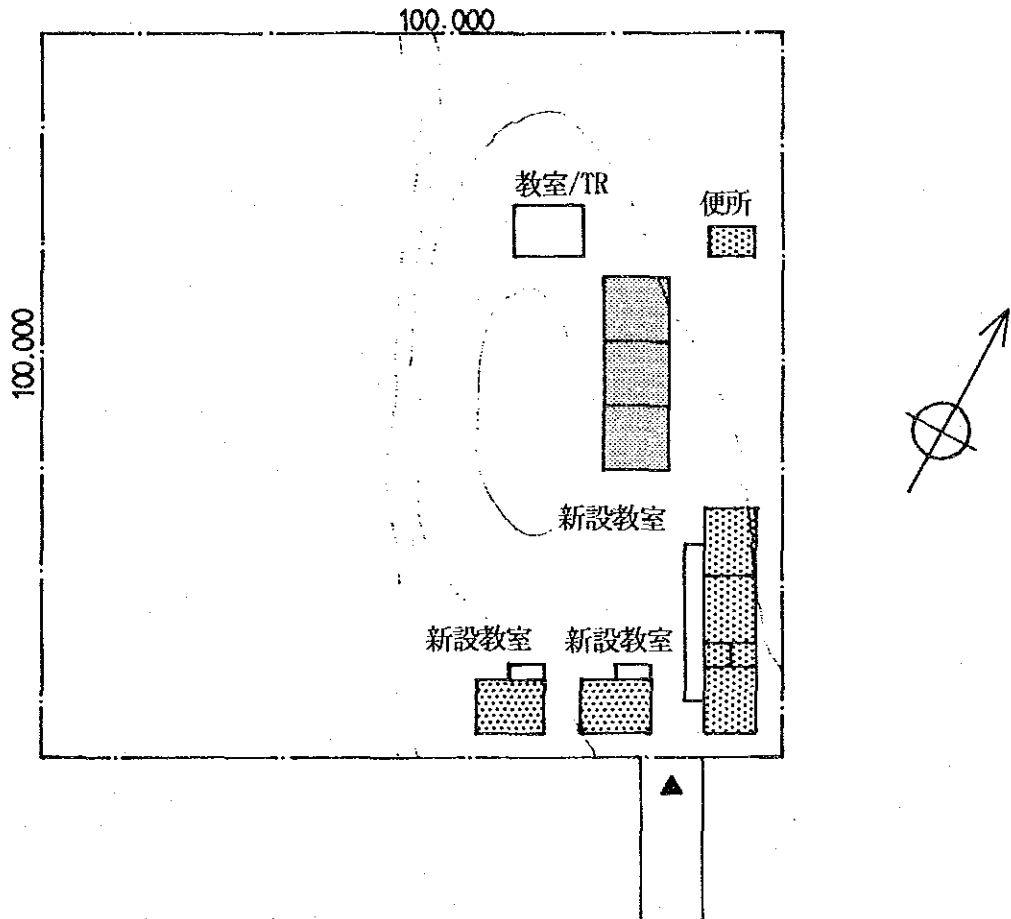

IDEE #71スク II
RF-15 ビ・ホ・ンティ

日本側工事	施設	面積(m ²)
	1教室棟x1	66.24
	3教室棟x1	198.72
	校長室付2教室棟x1	154.08
	合計	419.04

セネガル側工事 住民協力：便所修理

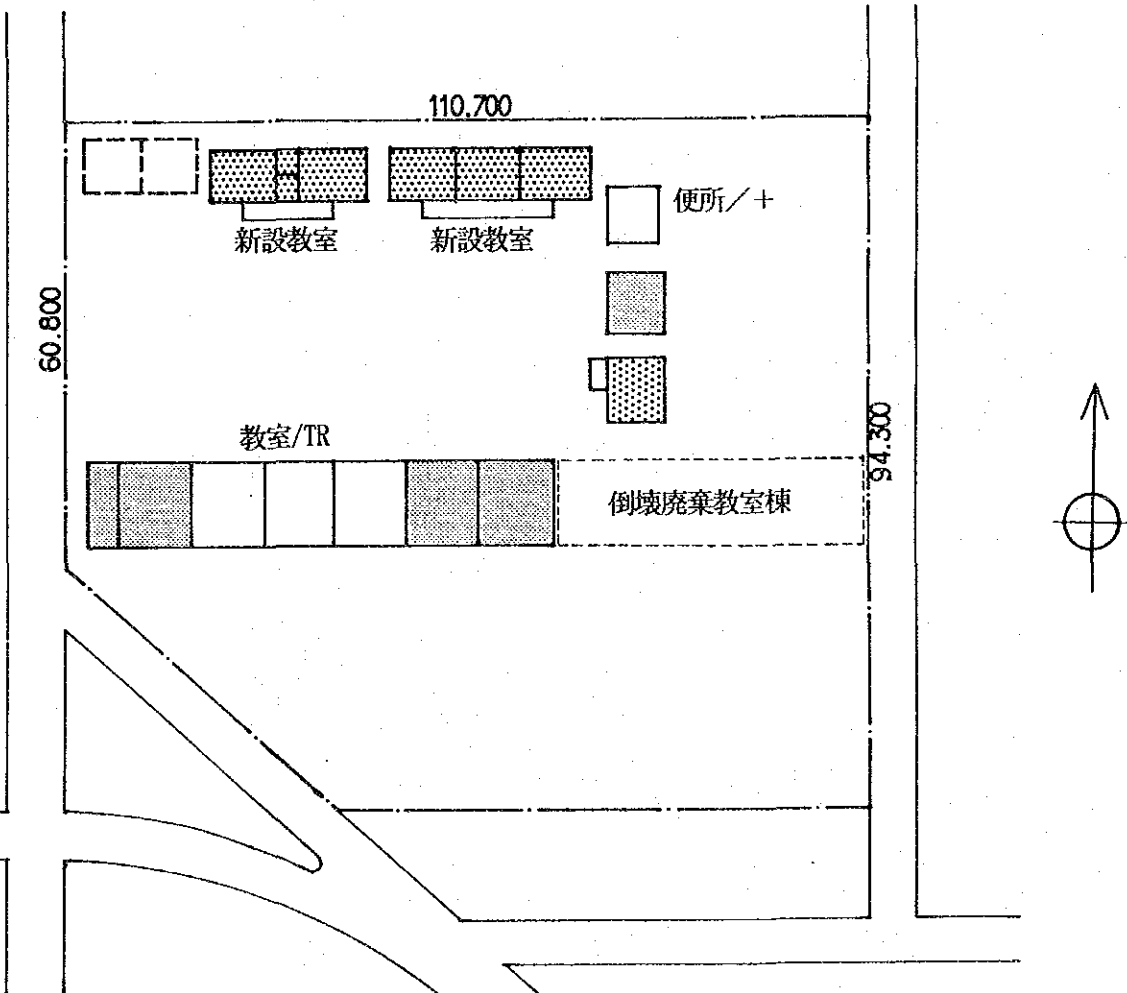

IDEE ノフイスク II
RF-16 トウハク-ブ・デイロウ

日本側工事 施設 面積(㎡)
校長室付3教室棟x1 220.32

セガル側工事 住民協力: 便所

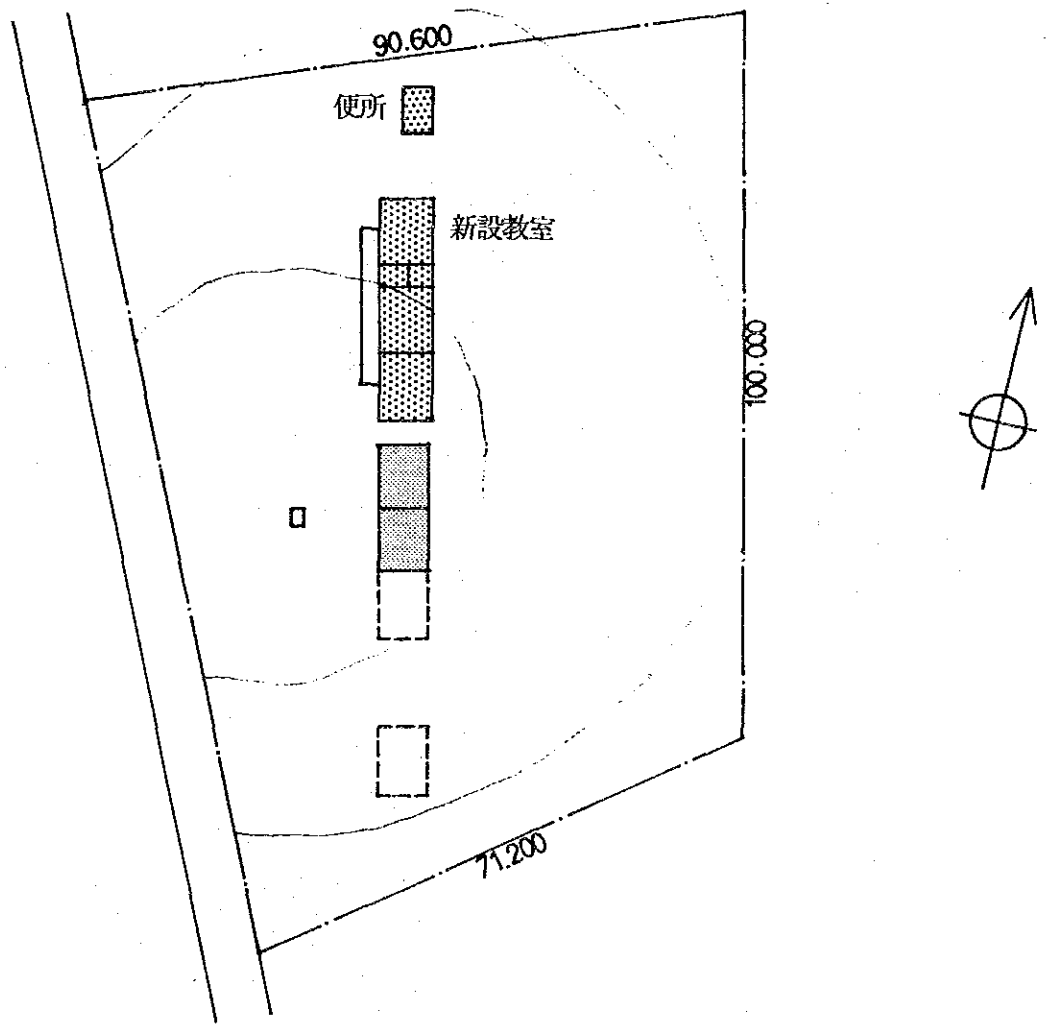

IDEE ルフィスク II
RF-17 ウィンダウ・2

日本側工事 施設 面積(m²)
校長室付3教室棟x1 220.32

セガール側工事 住民協力：生垣塀
便所

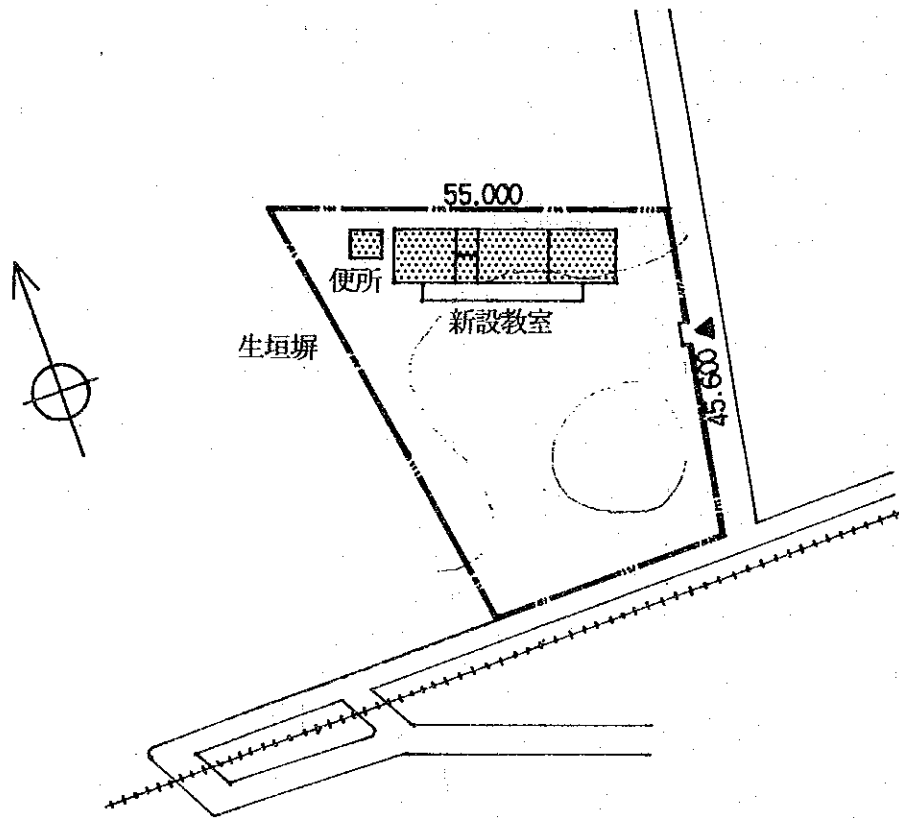

IDEE ルフィカ II
RF-18 メディナ・テイク

日本側工事 施設 面積(m²)
校長室付3教室棟x1 220.32

セガル側工事 住民協力：生垣塀
便所

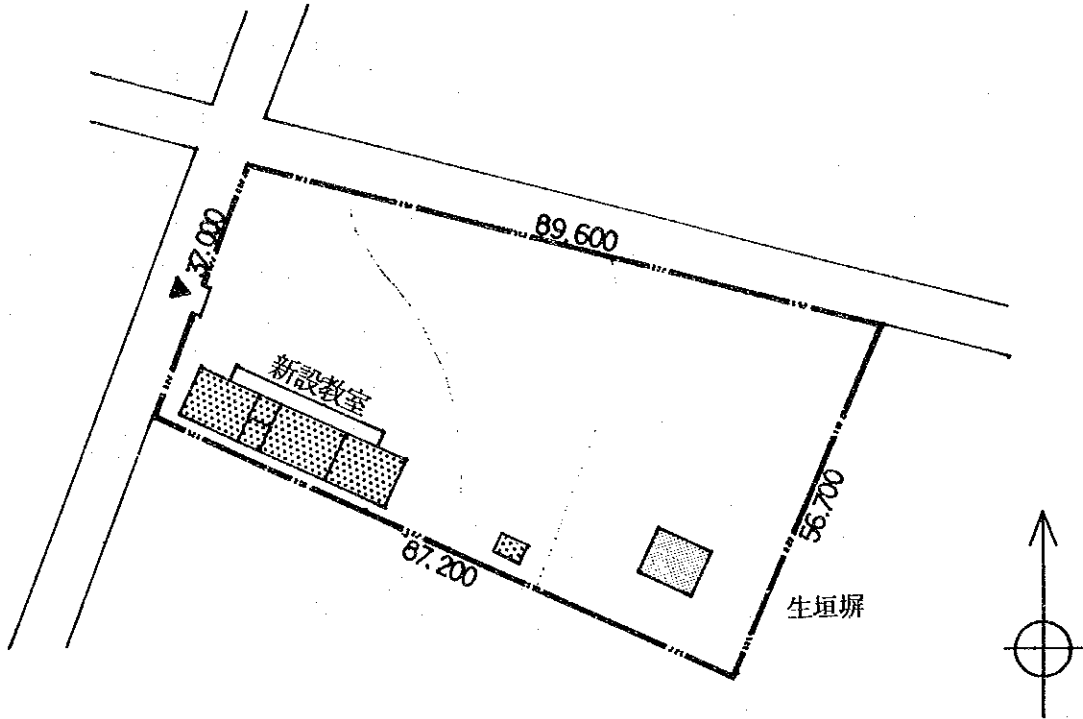

IDEE ルフィカ II
RF-19 ウツボーツ

日本側工事 施設 面積(m²)
校長室付3教室棟x1 220.32

セガル側工事 住民協力：便所修理

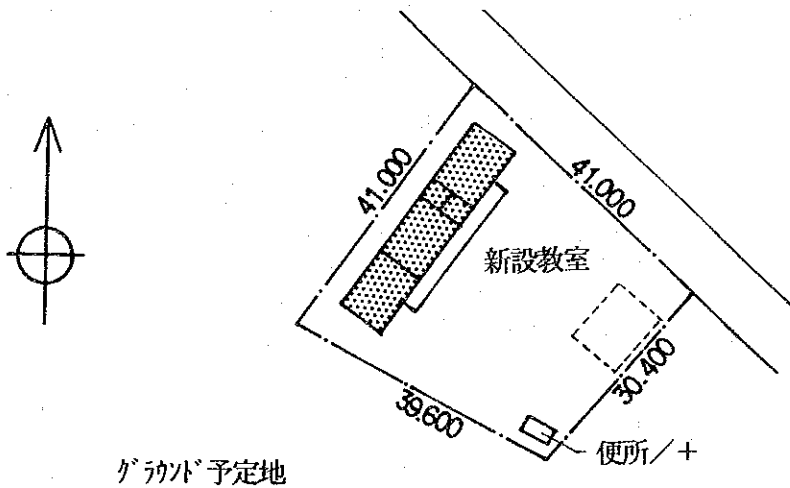

グラウンド予定地

IDEE ユニバー
 MB-1 デンバ・ディウマ・フアイ

日本側工事	施設	面積(m ²)
	1教室棟x1	66.24
	3教室棟x1	198.72
	校長室付3教室棟x1	220.32
	合計	485.28

ヒナガル側工事 住民協力：門塀
 教室撤去
 整地

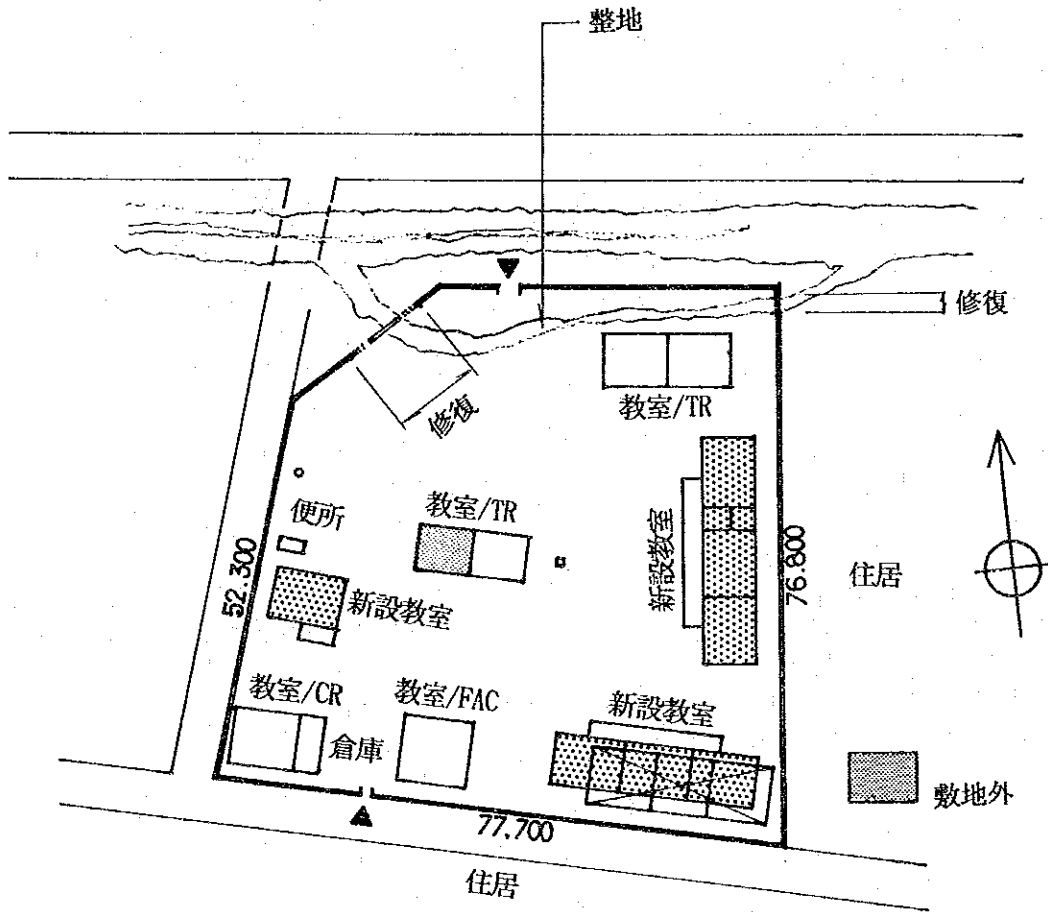

IDEE ウンダー
MB-2 ソロサソ

日本側工事 施設 面積(m²)
校長室付3教室棟x1 220.32

セガル側工事 住民協力：便所

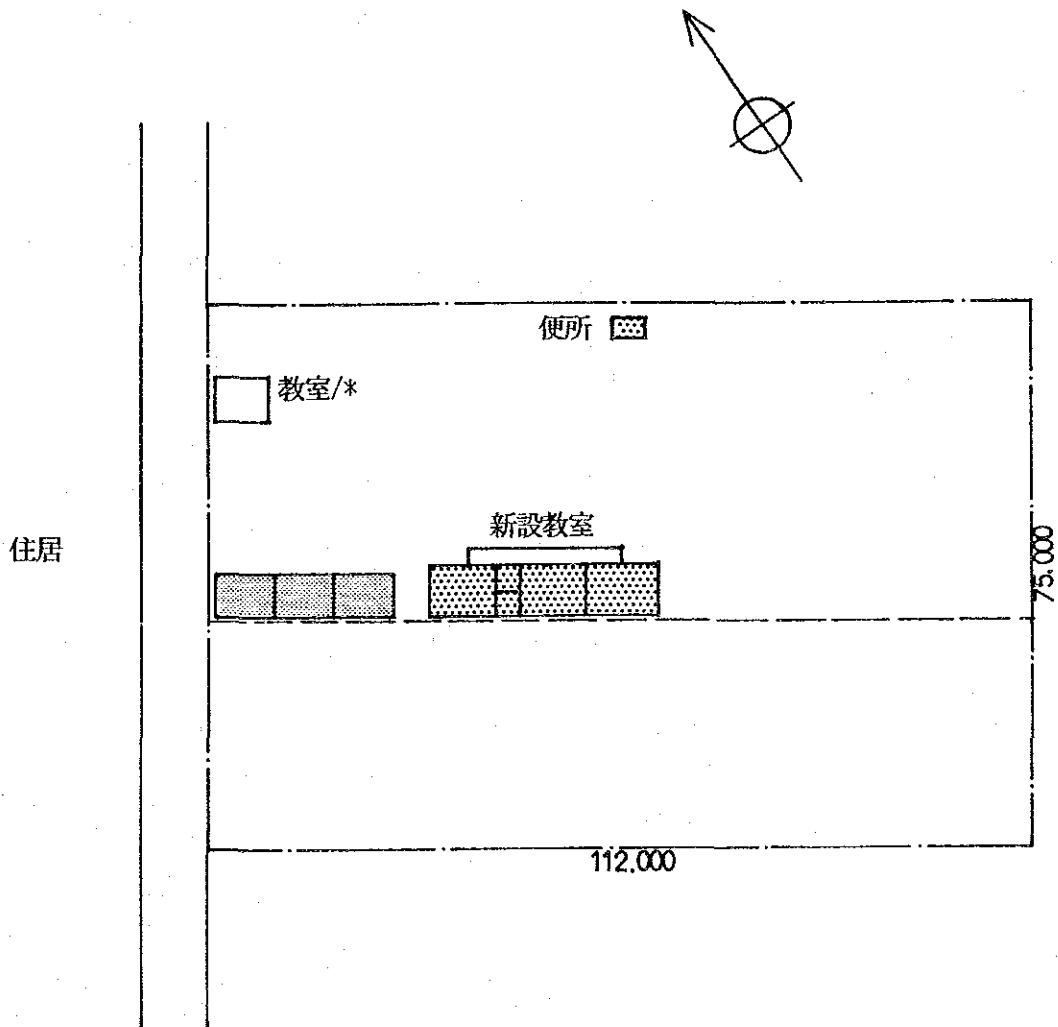

IDEE ウツブール
MB-3 ケニアール

日本側工事	施設	面積(m ²)
	3教室棟x1	198.72
	校長室付3教室棟x1	220.32
	合計	419.04

セガル側工事 住民協力：便所

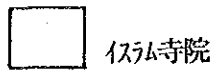
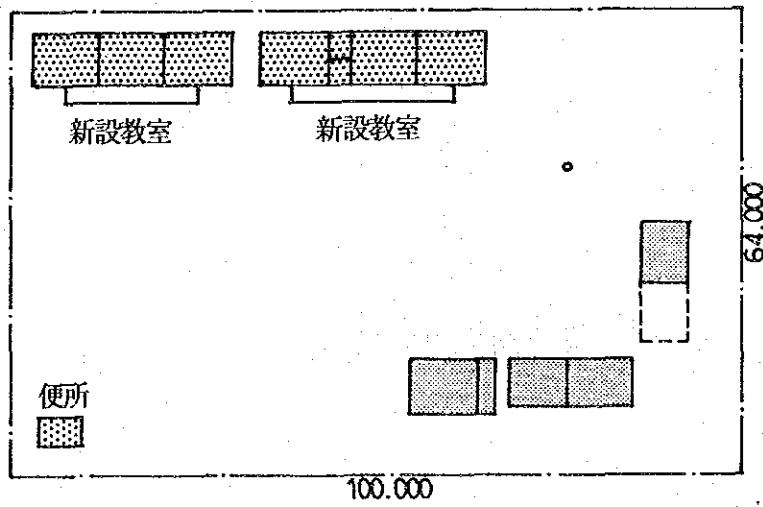

IDEE ウンブール
MB-4 ウマル・ケイ

日本側工事 施設
4教室棟x1

面積(m²)
264.96

セガル側工事 住民協力：便所修理
教室撤去

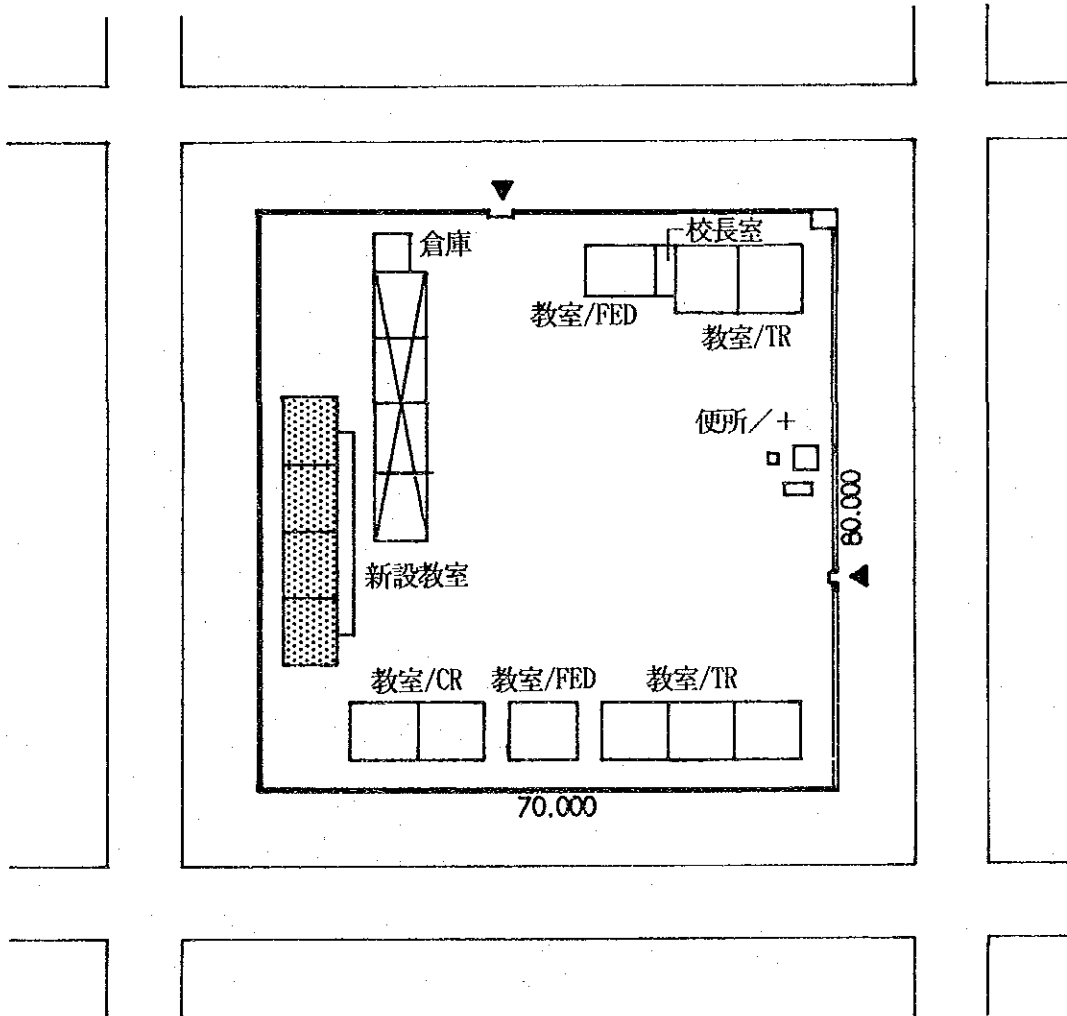

IDEE ウォーク
MB-5 タカ・コルマ(デイズ)

日本側工事	施設	面積(m ²)
	3教室棟x1	198.72
	校長室付3教室棟x1	220.32
	合計	419.04

セガル側工事 住民協力: 便所

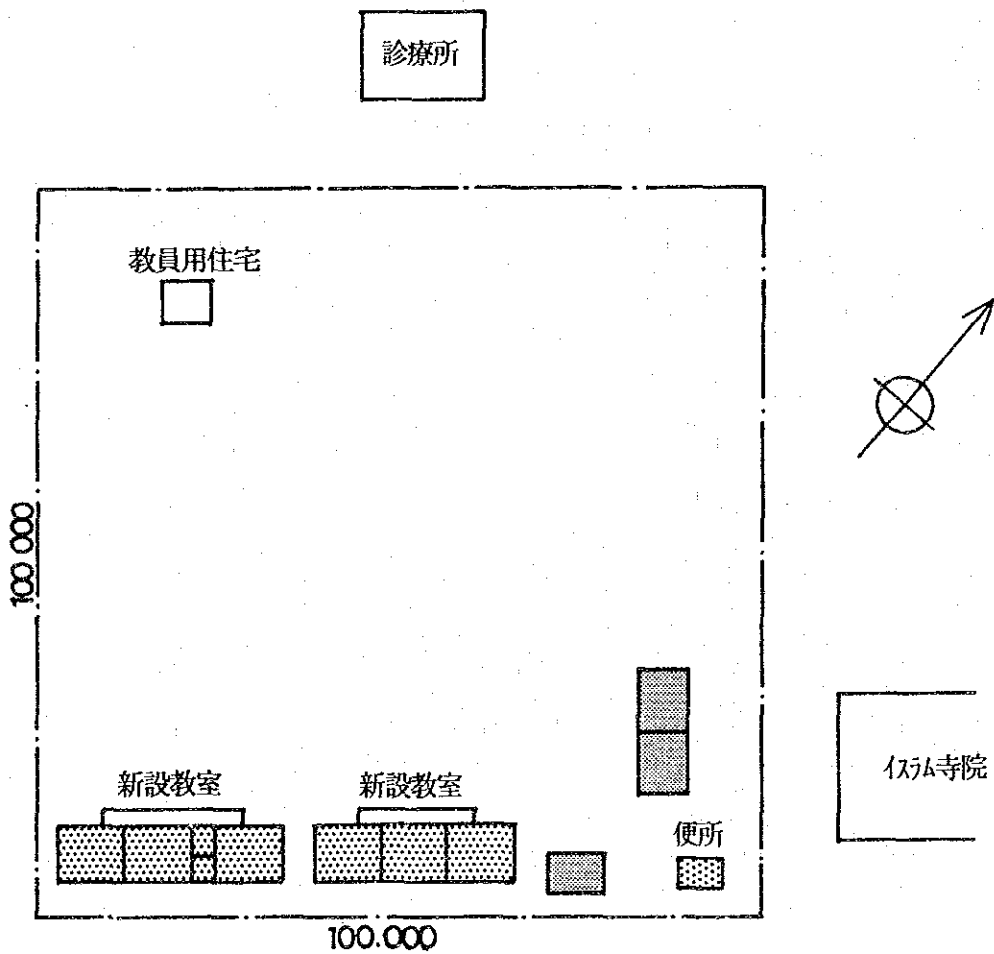

IDEE ウツブール
 MB-6 ケール・ハラ(マリクダ)

日本側工事 施設 面積(m²)
 校長室付1教室棟x1 87.84

セナル側工事 住民協力：便所

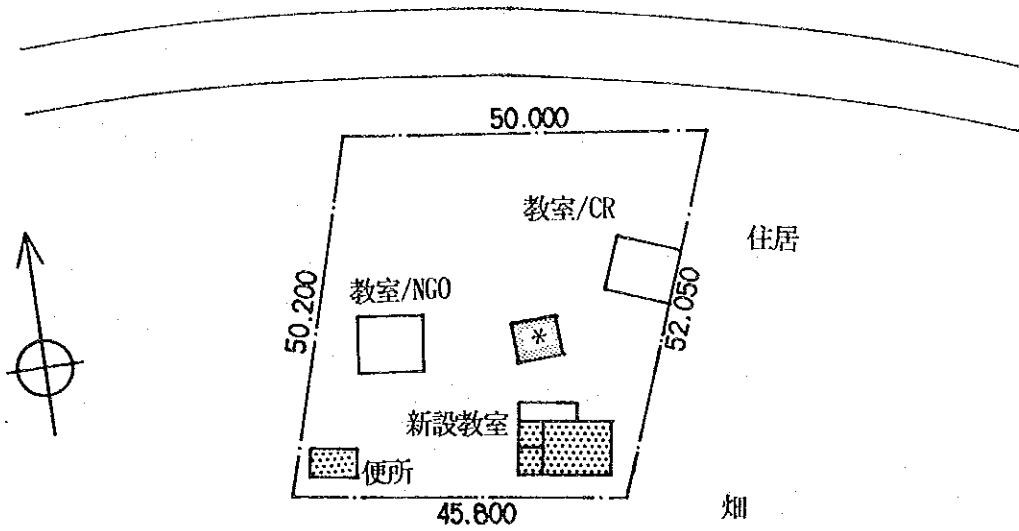

IDEE ウツブール
 MB-7 ウツブロック

日本側工事 施設 面積(m²)
 校長室付2教室棟x1 154.08

セナル側工事 住民協力：便所

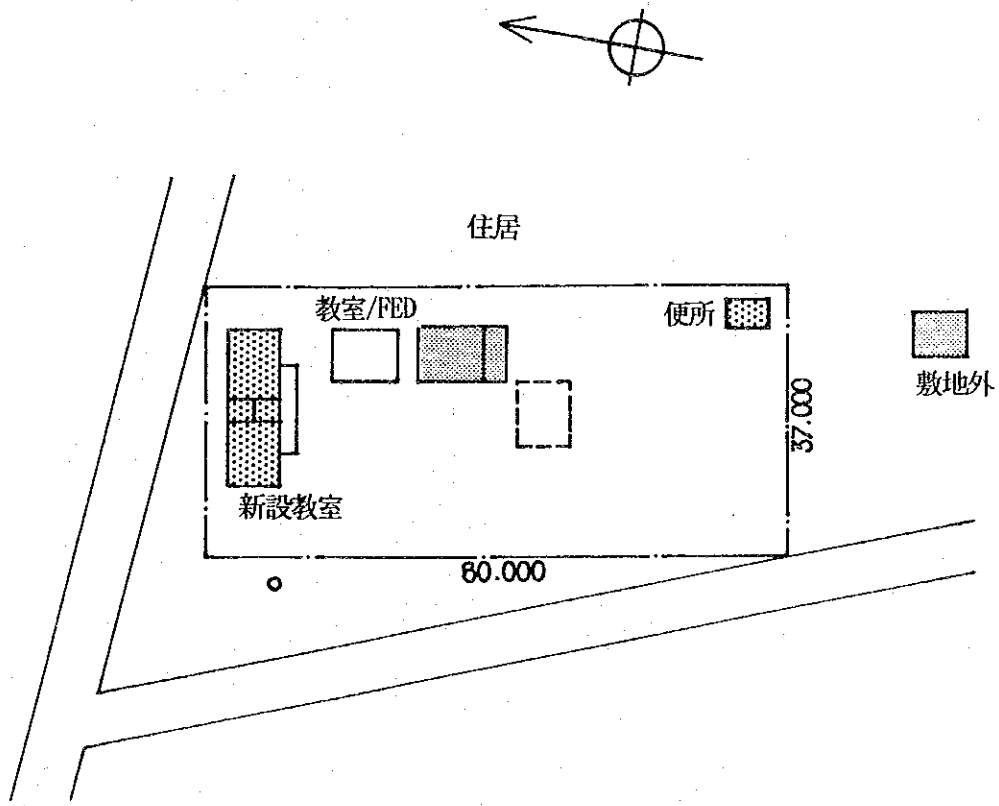

IDEE ウツブール
MB-8 ソア

日本側工事	施設	面積(m ²)
	校長室付2教室棟x1	154.08

セガル側工事 住民協力：便所

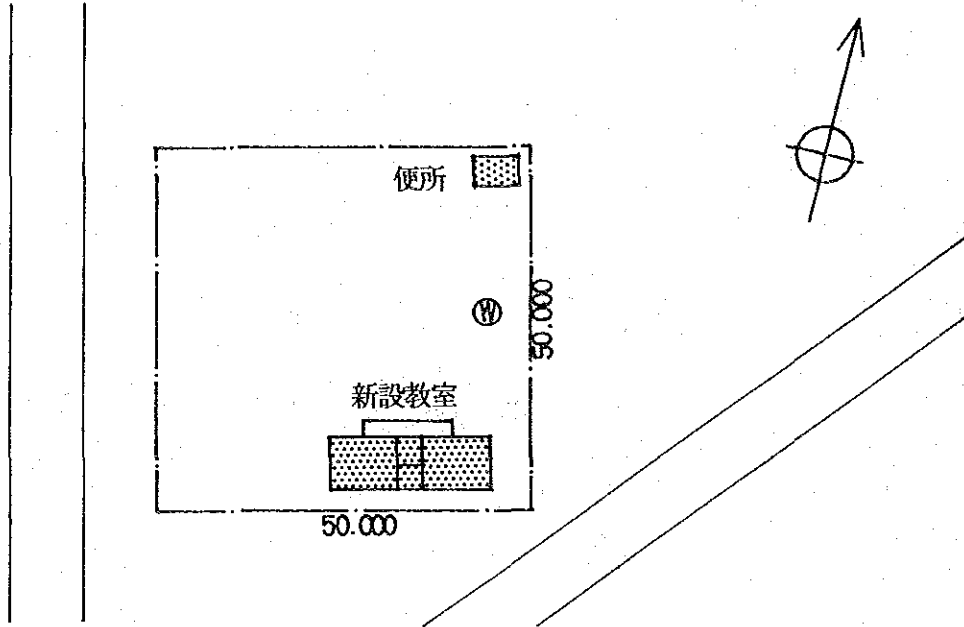

IDEE ウツブール
MB-9 ポペンキータ 2

日本側工事	施設	面積(m ²)
	2教室棟x1	132.48
	校長室付2教室棟x1	154.08
	合計	286.56
	C.B. 支給	211.1 m

セガル側工事 住民協力：門扉
便所

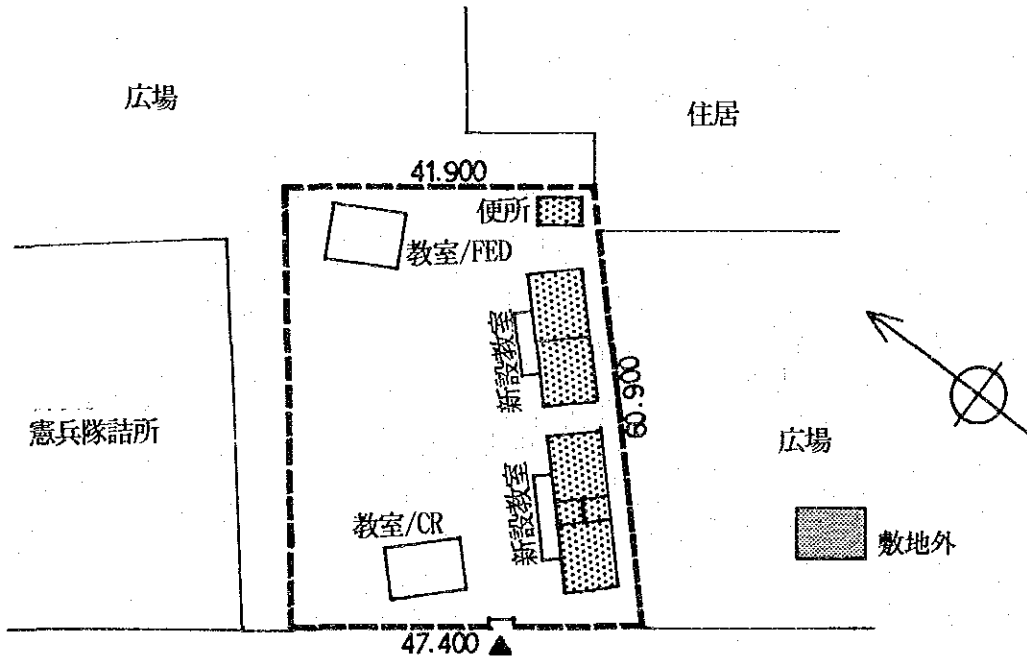

大統領第2公舎

IDEE ウンパール
MB-10 ゲレオ

日本側工事	施設	面積(m ²)
	3教室棟x1	198.72
	校長室付2教室棟x1	154.08
	合計	352.80

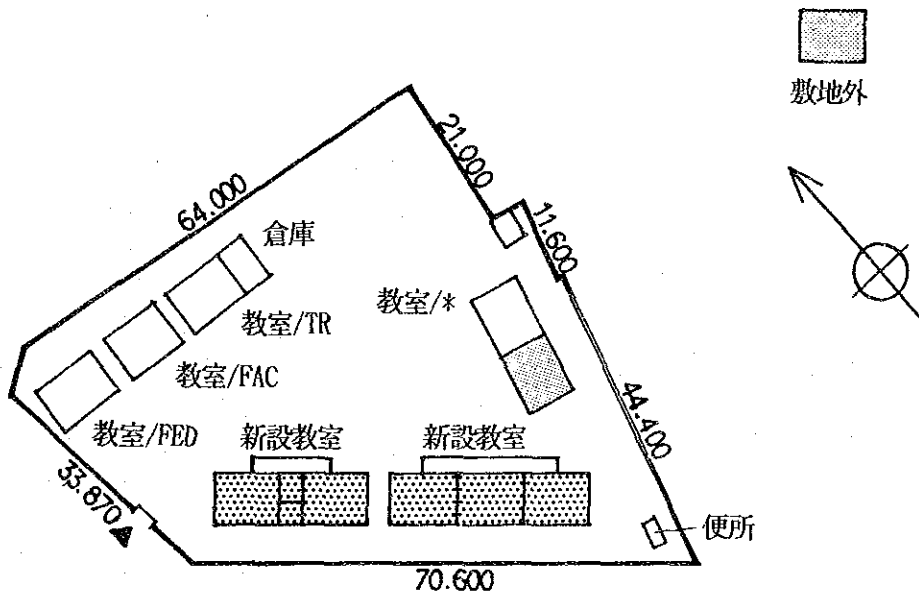

IDEE ウツブール
MB-11 ウツブール

日本側工事 施設 面積(㎡)
校長室付3教室棟x1 220.32

ミカド側工事 住民協力：便所

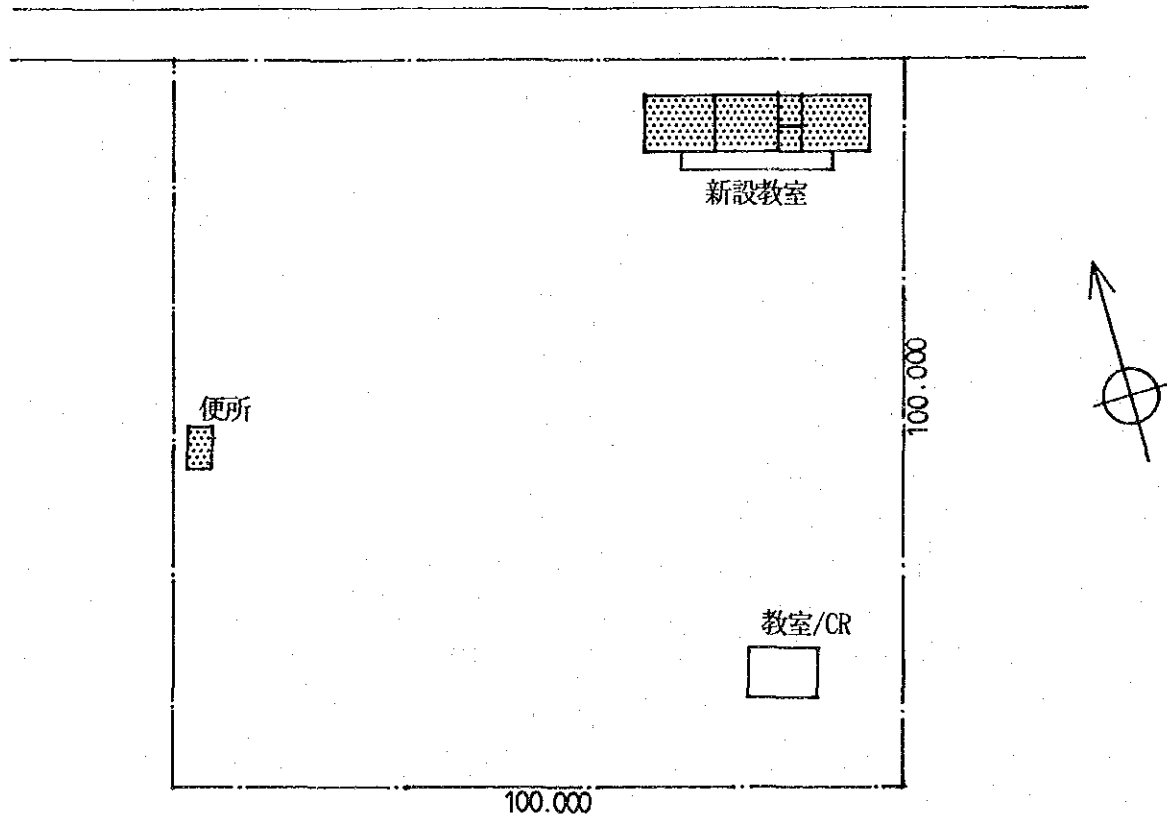

IDEE ウツブール
MB-12 ヨビム・フォテ・ウツジヤイ

日本側工事	施設	面積(m ²)
	校長室付2教室棟x1	154.08
	C. B. 支給	132.3 m

セガル側工事 住民協力：門塀

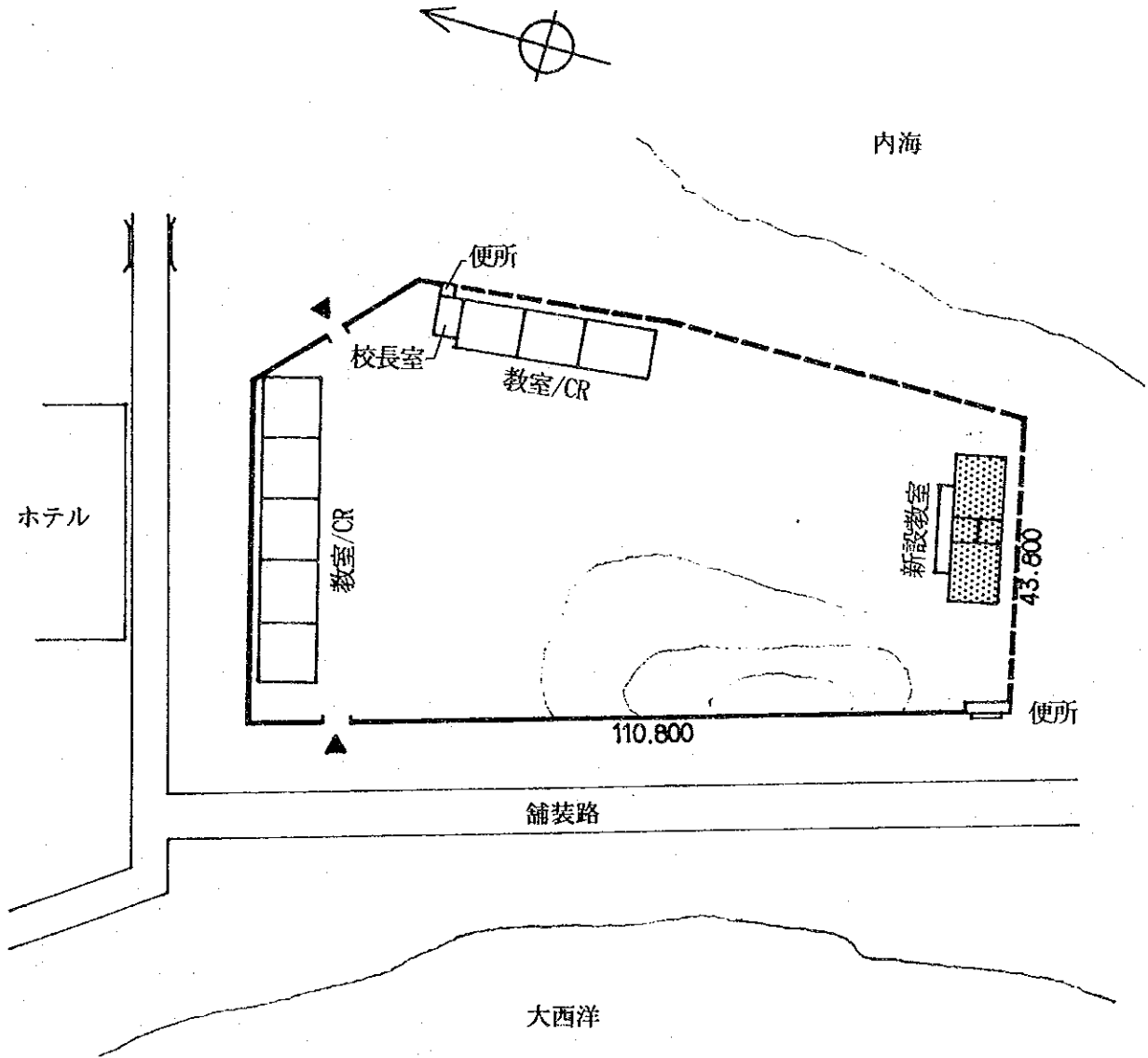

IDEE ウツプール
MB-13 ジョゼフ・ソナル・ウツプイ

日本側工事 施設
3教室棟x1

面積(m²)
198.72

セナル側工事 住民協力：門塀

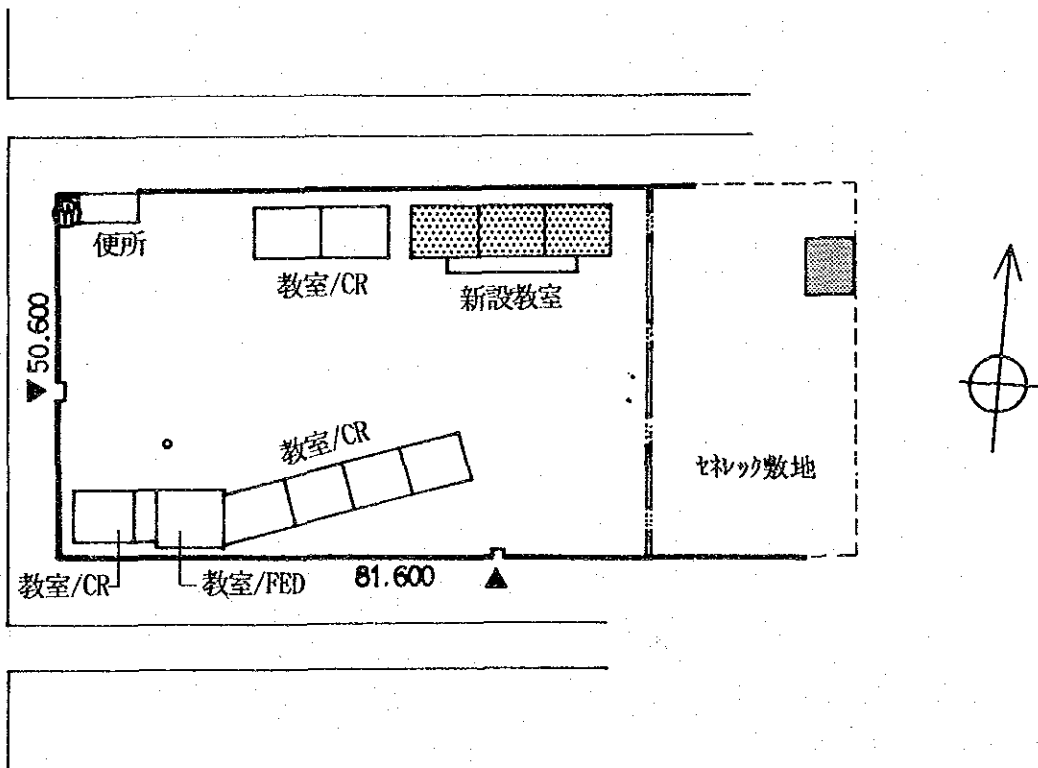

IDEE ウンパール
 MB-14 セリニョ・ツイク・ウンパル

日本側工事

施設
 3教室棟x1
 校長室付2教室棟x1
 合計

面積(m²)
 198.72
 154.08
 352.80

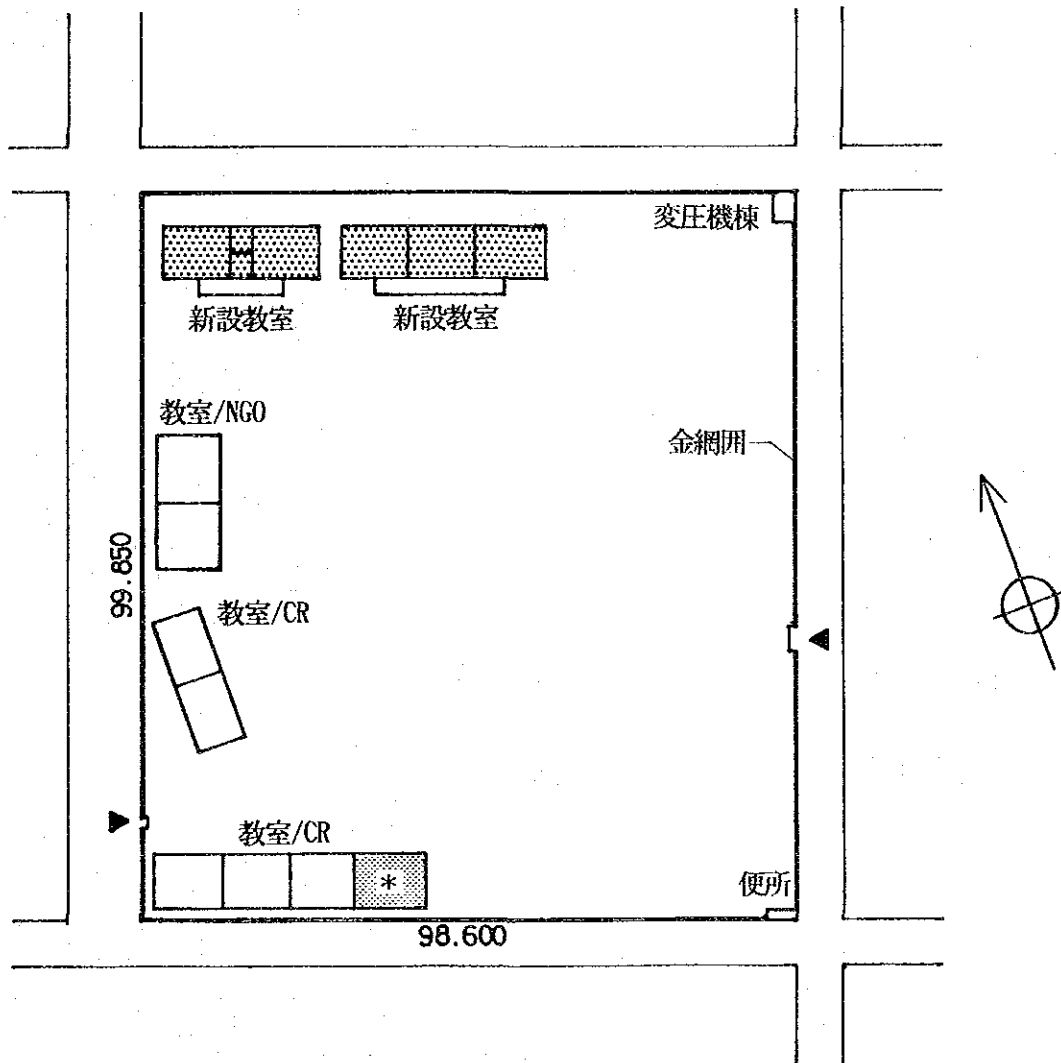

IDEE ウンブール
MB-15 グラフ

日本側工事 施設 面積(m²)
校長室付3教室棟x1 220.32

セガル側工事 住民協力：便所

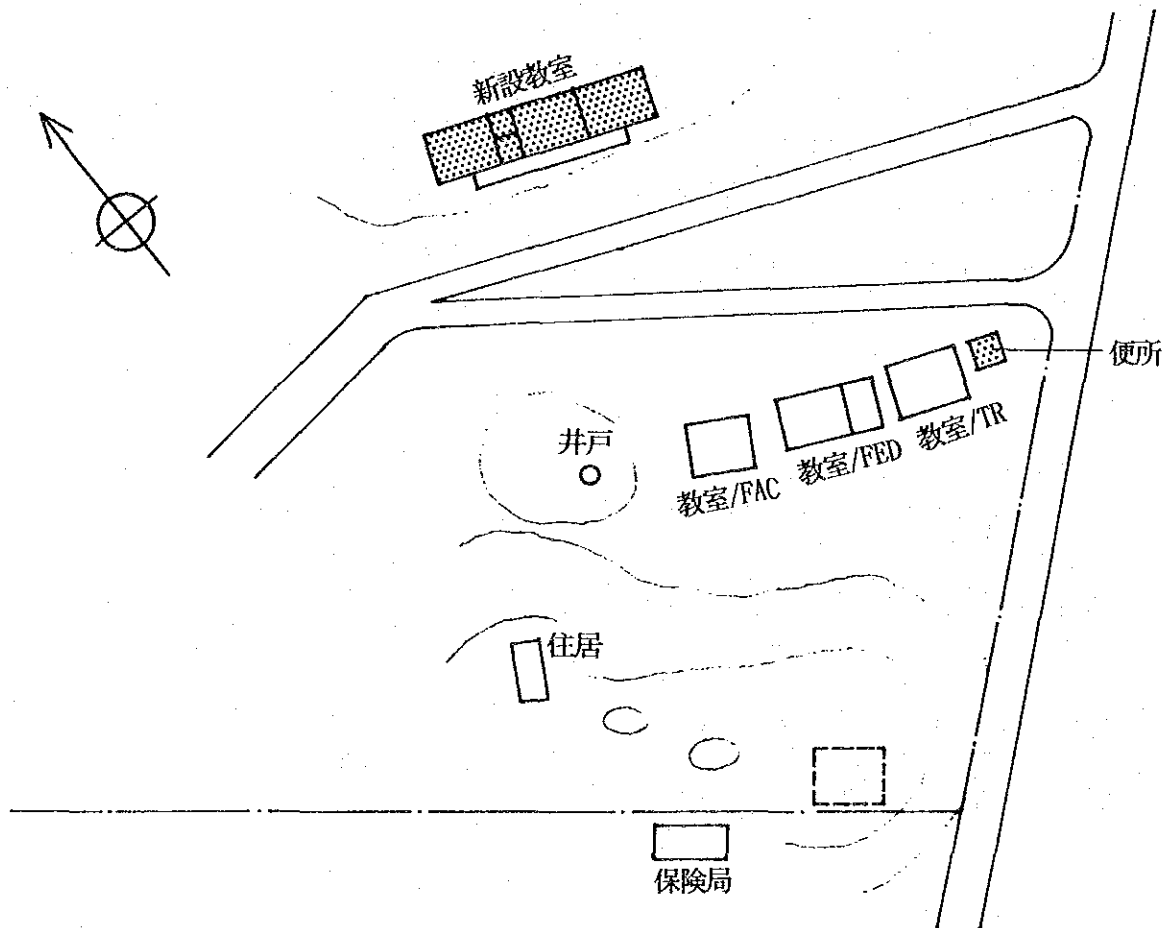

IDEE ウツブール
MB-16 タル・サラム

日本側工事	施設	面積(m ²)
	2教室棟x1	132.48
	校長室付2教室棟x1	154.08
	合計	286.56
	C.B.支給	231.0 m

セガル側工事 住民協力：門塀
便所

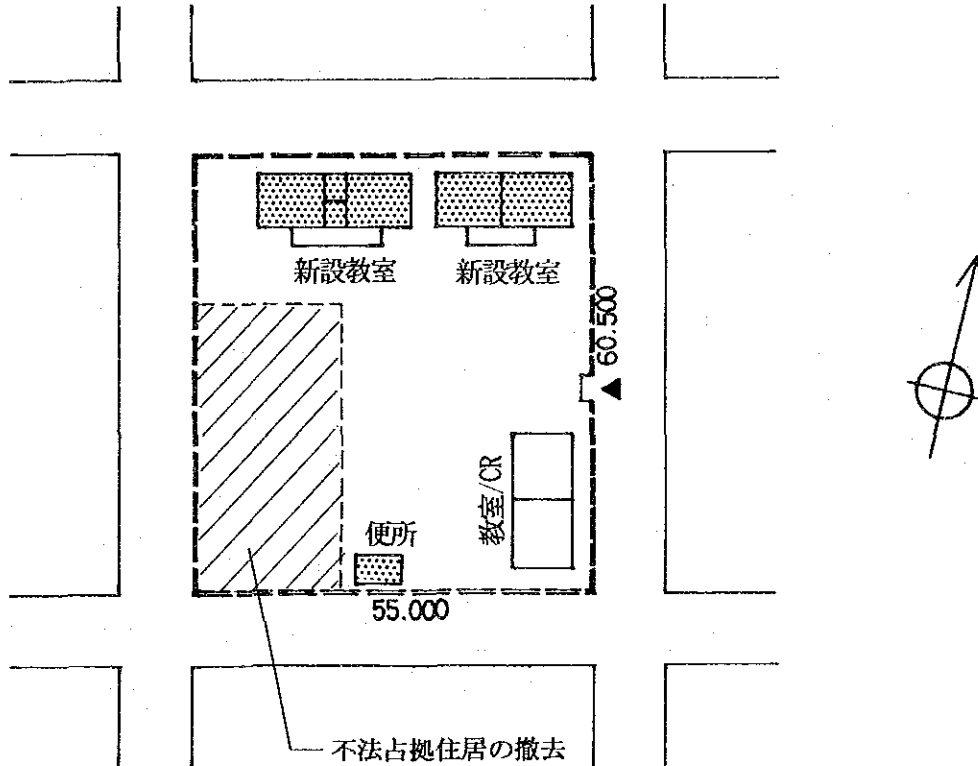

IDEE ウンブール
MB-17 チキ

日本側工事 施設 面積(m²)
校長室付2教室棟x1 154.08

セガル側工事 住民協力：生垣塀
便所
道路の迂回

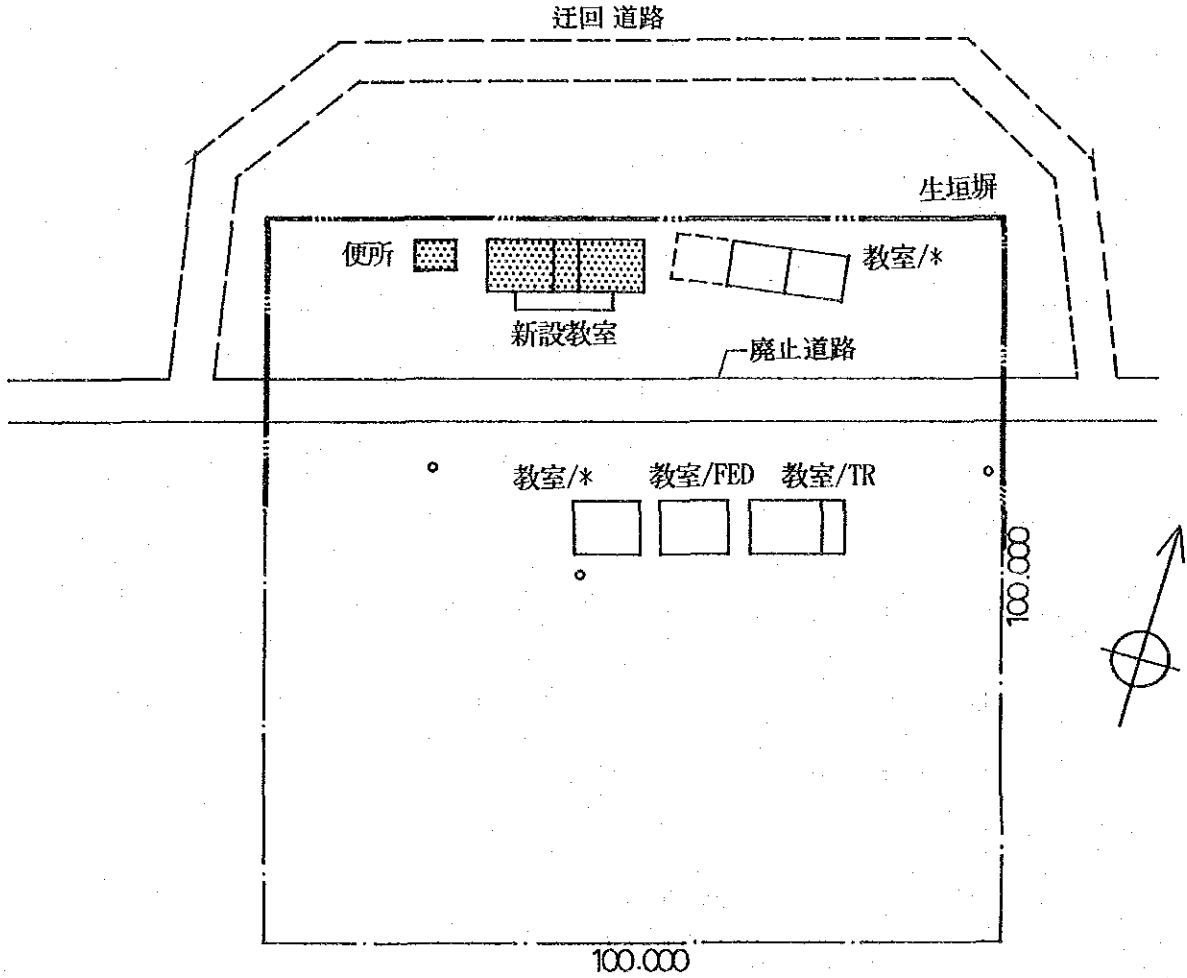

IDEE ウツブール
 MB-18 コールジョックルファイ

日本側工事 施設 面積(m²)
 校長室付2教室棟x1 154.08

セガル側工事 住民協力：便所

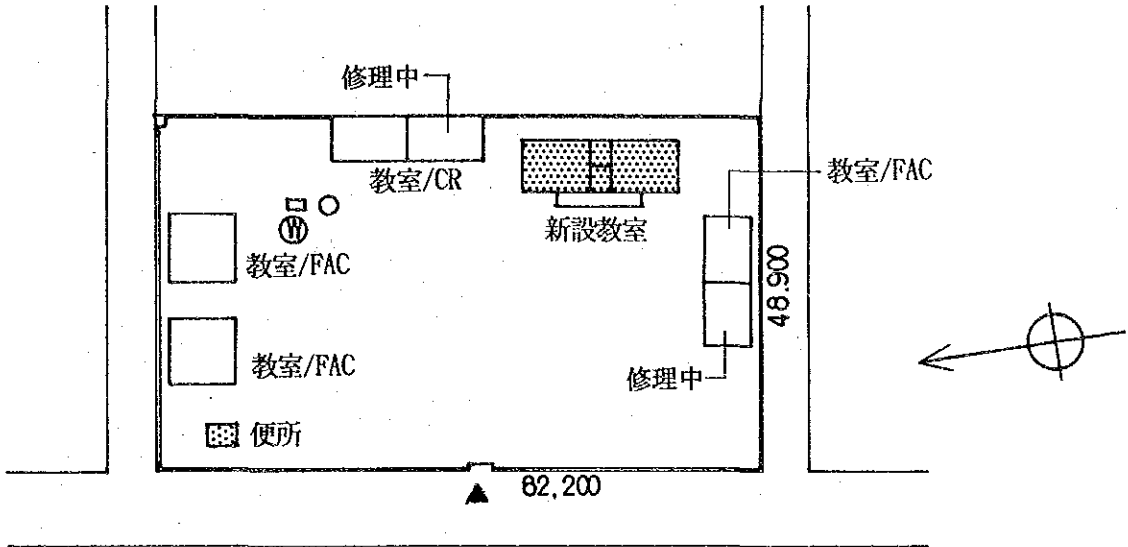

IDEE ウツブール
 MB-19 ファイセル 2

日本側工事 施設 面積(m²)
 校長室付3教室棟x1 220.32

セガル側工事 住民協力：便所修理

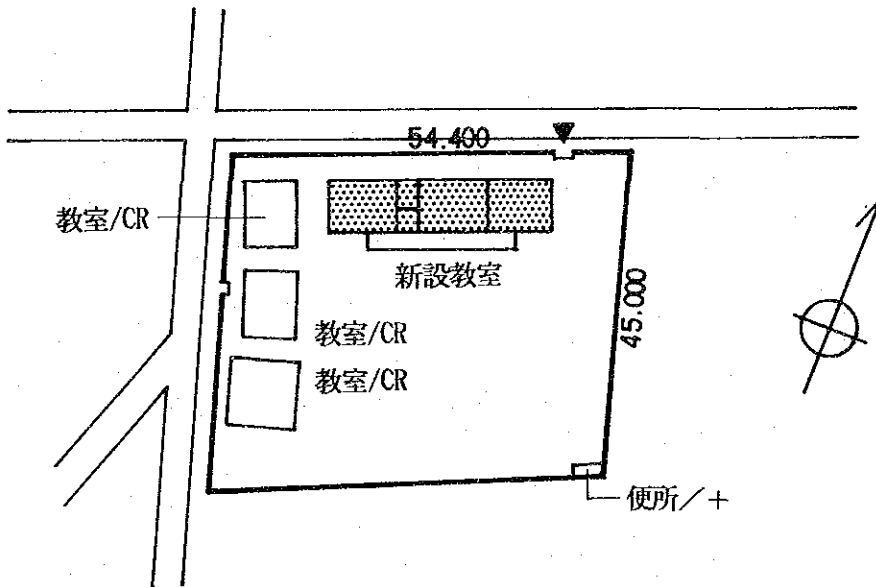

IDEE ウツブール
MB-21 メディナ

日本側工事 施設 面積(m²)
校長室付3教室棟x1 220.32

セガル側工事 住民協力：生垣塀
便所

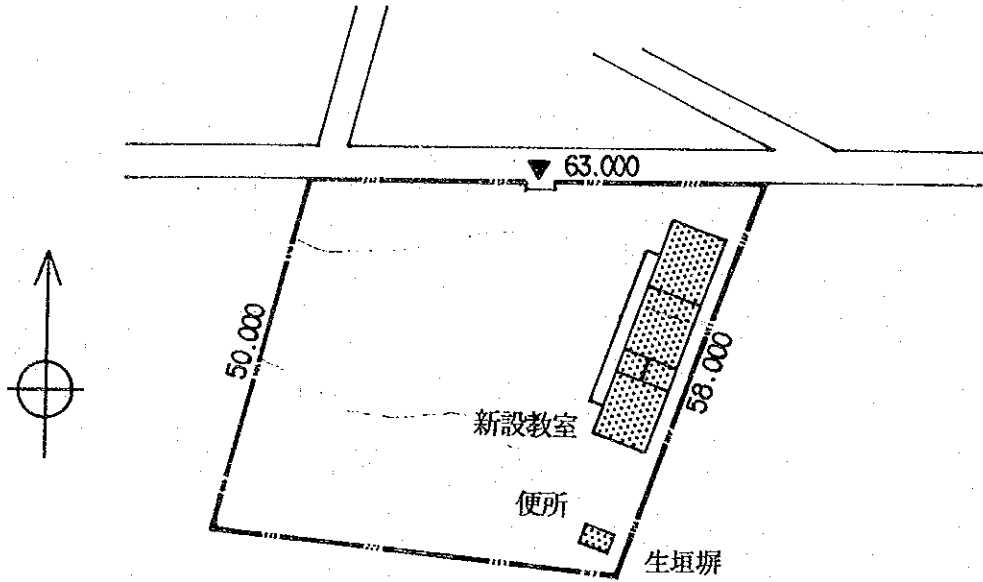

IDEE ウツブール
MB-22 ハート

日本側工事 施設 面積(m²)
校長室付3教室棟x1 220.32

セガル側工事 住民協力：生垣塀
便所

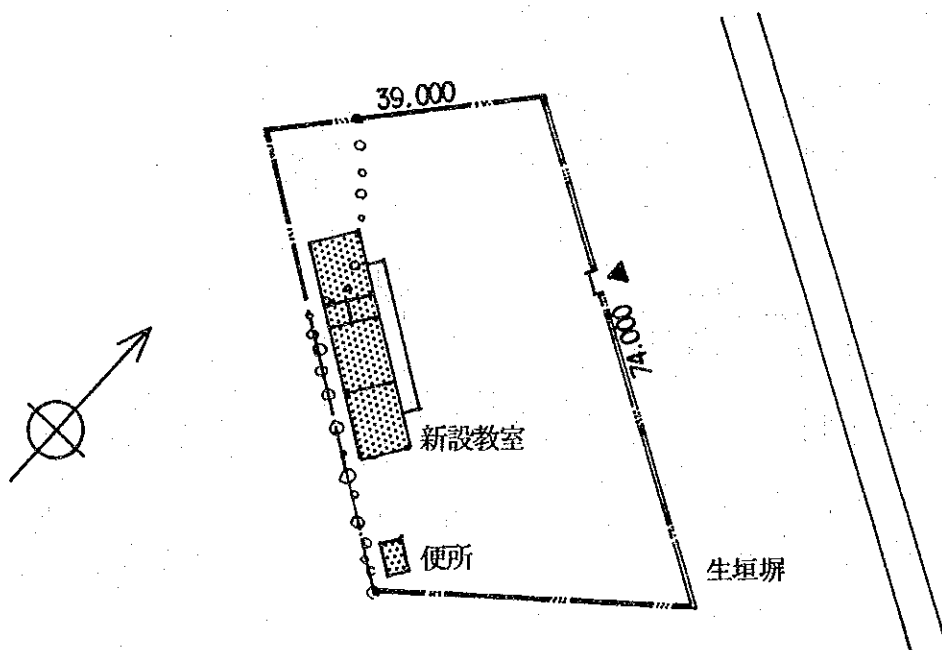

IDEE ウツゴール
MB-23 バラブダ

日本側工事	施設	面積(m ²)
	3教室棟x1	198.72
	校長室付3教室棟x1	220.32
	合計	419.04

セカンド側工事 住民協力：便所

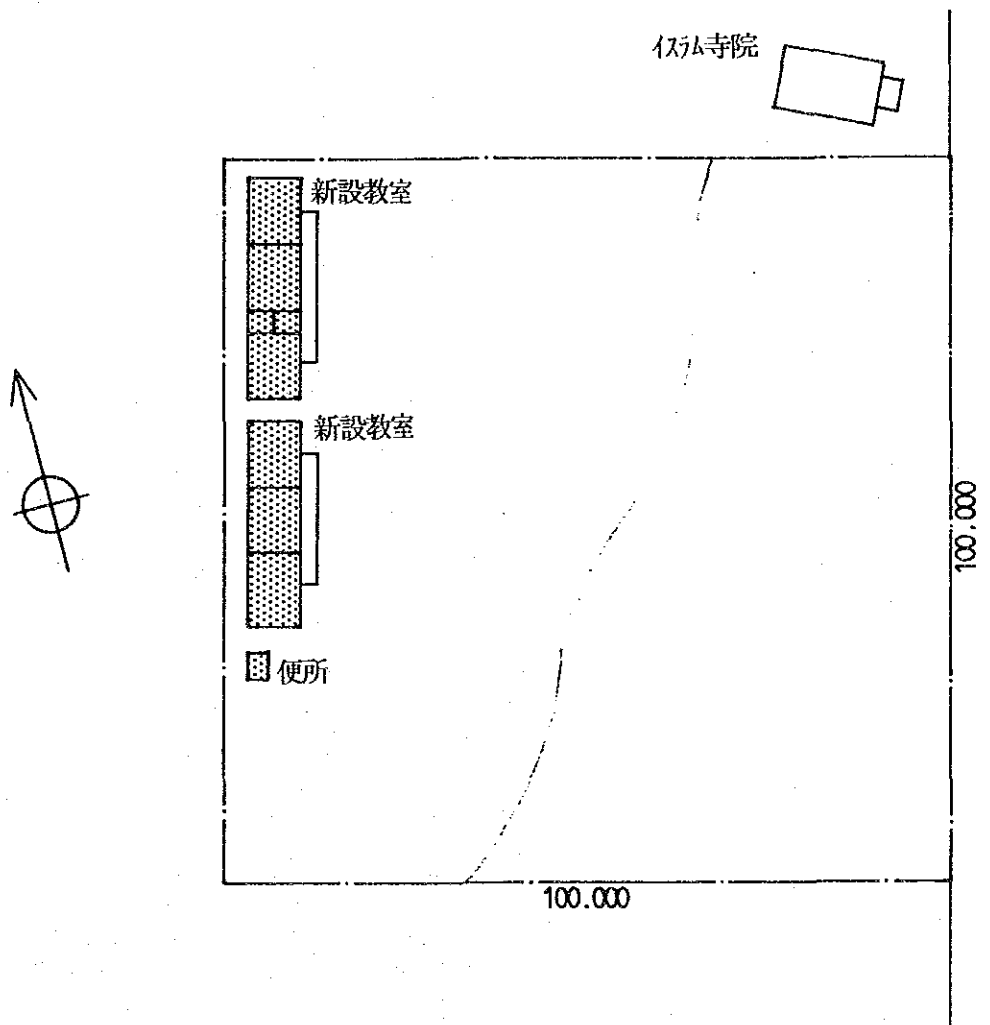

IDEE ウツブール
MB-24 ウツブール・ウオロ

日本側工事 施設 面積(m²)
校長室付3教室棟x1 220.32

セガル側工事 住民協力：便所

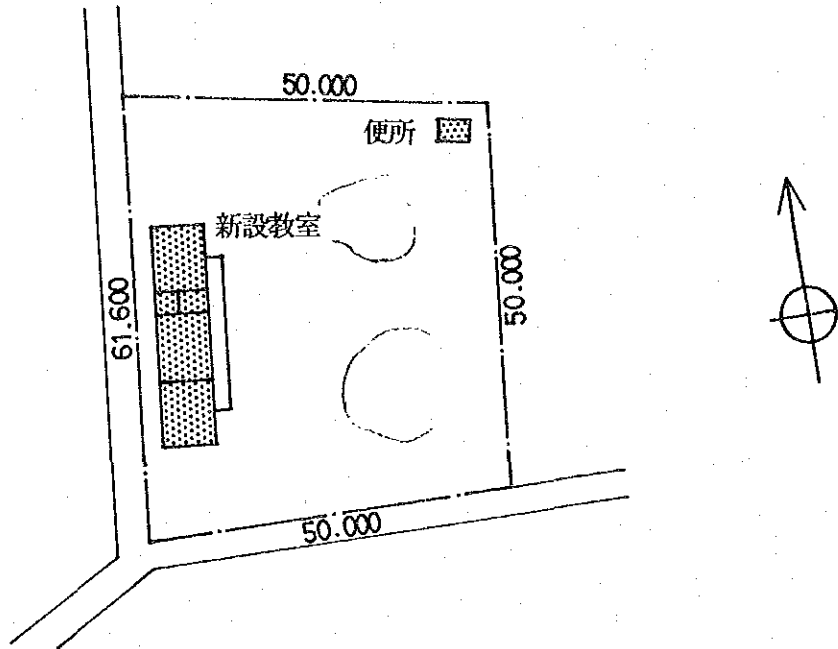

IDEE ウツブール
MB-25 アカ・ウツブール

日本側工事 施設 面積(m²)
校長室付3教室棟x1 220.32

セガル側工事 住民協力：便所

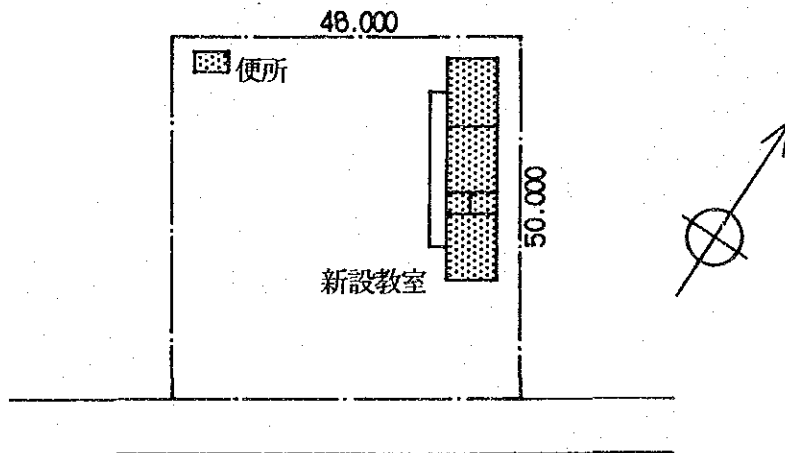

IDEE ティエス市
TC-1 カハ・カハ

日本側工事 施設
2教室棟x1

面積(m²)
132.48

セガル側工事 住民協力：門塀
教室撤去

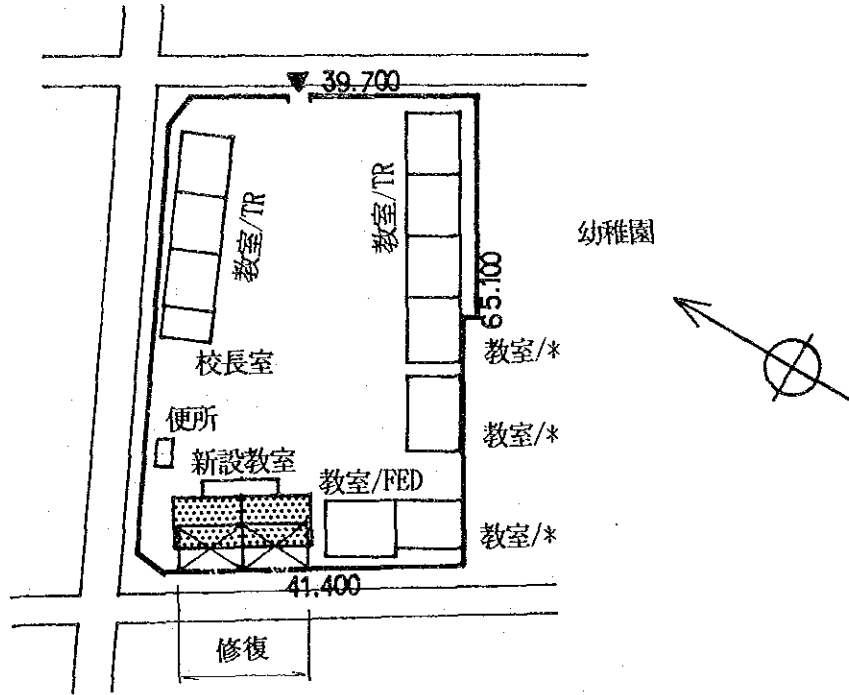

IDEE ティエス市
TC-2 アイニ・アール

日本側工事 施設
3教室棟x1

面積(m²)
198.72

セガル側工事 住民協力：門塀
教室撤去

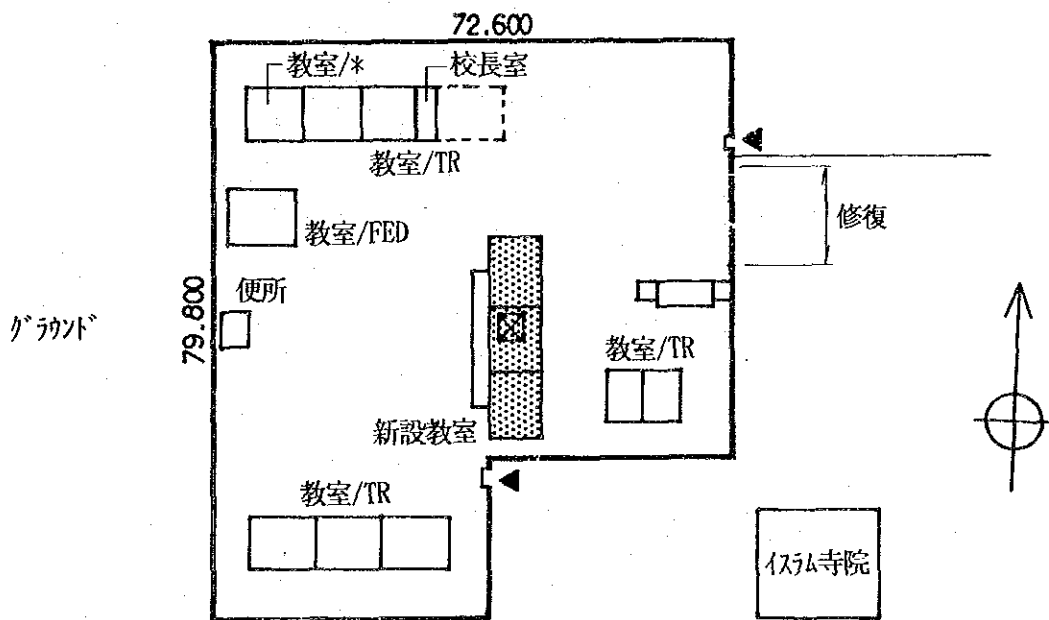

IDEE ティエス市
 TC-5 セリーニ・アッサーヌ・フォル

日本側工事 施設
 2教室棟x1

面積(m²)
 132.48

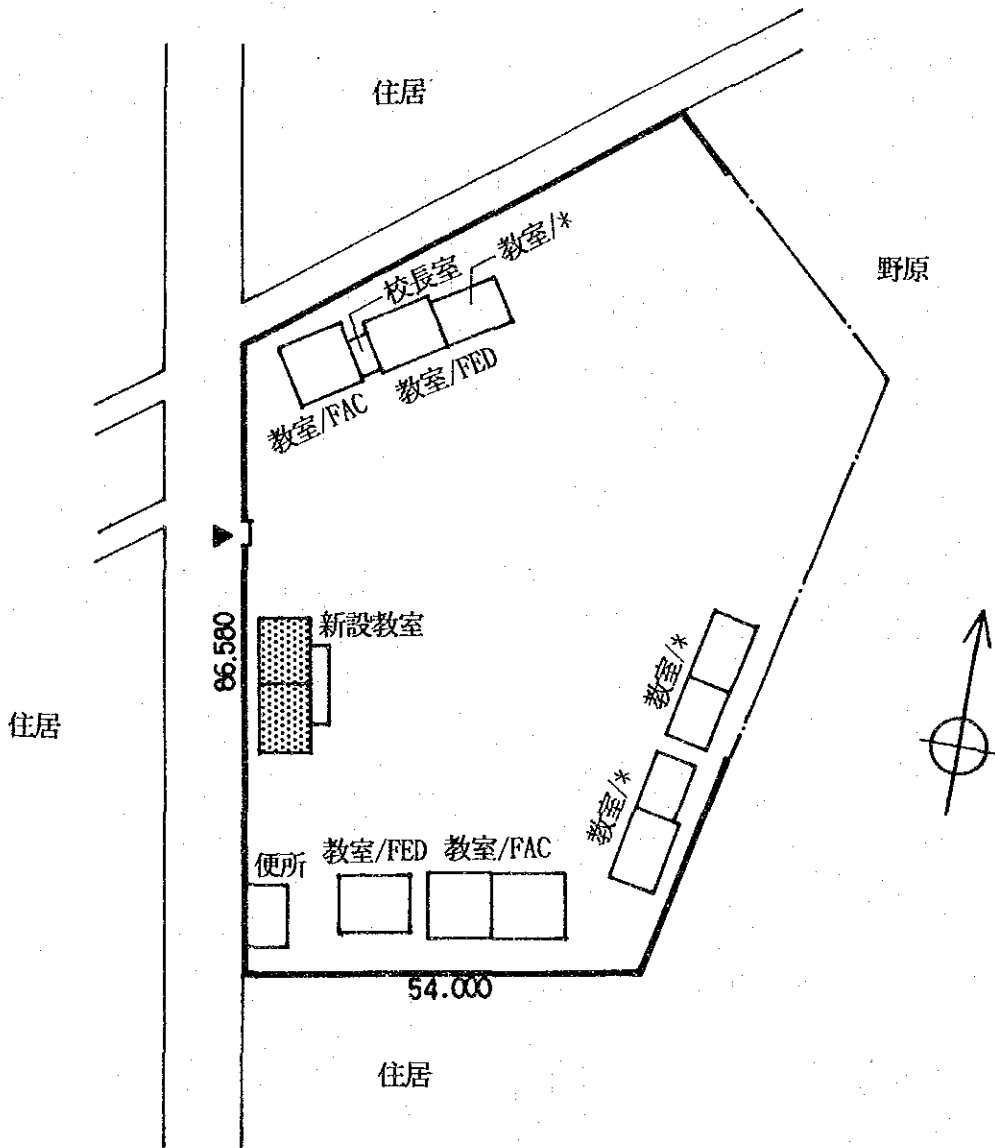

IDEE ティエヌ市
TC-6 ガブリエル・リンデイオン

日本側工事	施設	面積(m ²)
	1教室棟x1	66.24
	校長室付2教室棟x1	154.08
	合計	220.32

セネガル側工事 住民協力：倉庫撤去

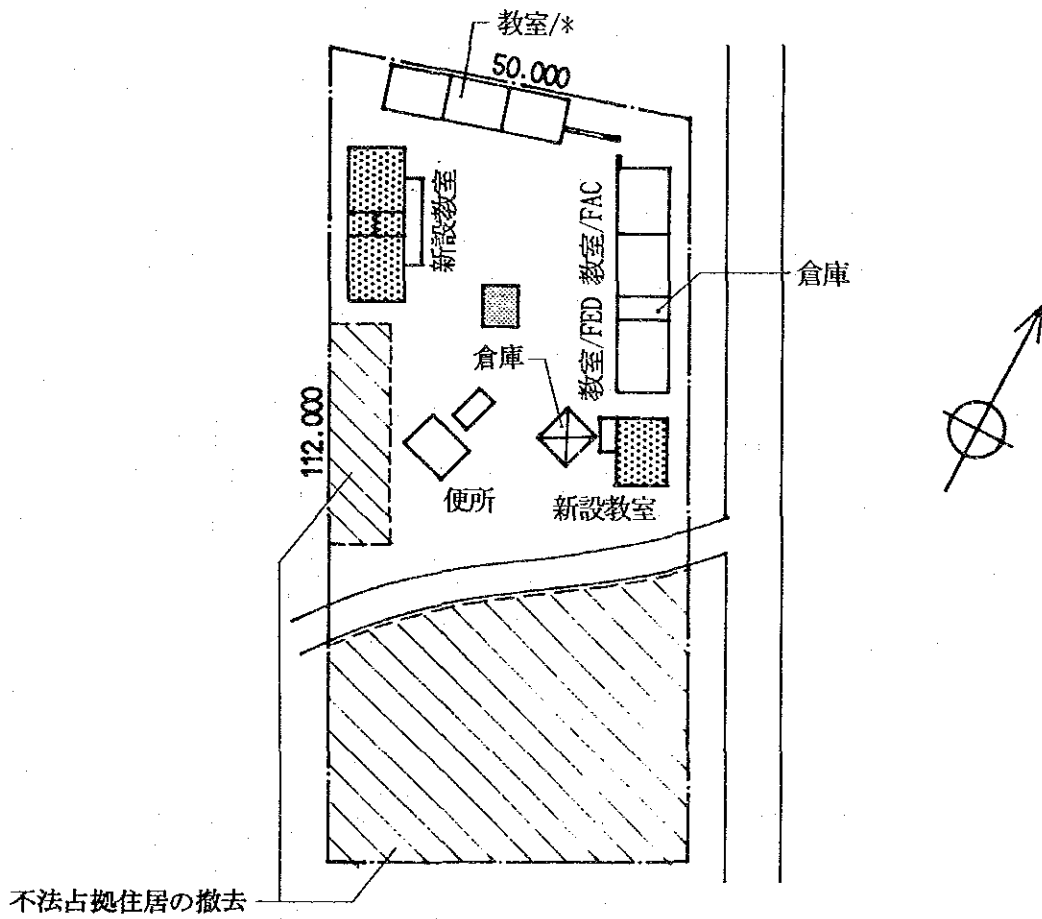

IDEE さいたま市
TC-7 うまのうごまっかっさい

日本側工事	施設	面積(m ²)
	校長室付2教室棟x1	154.08

セガル側工事 住民協力：便所修理

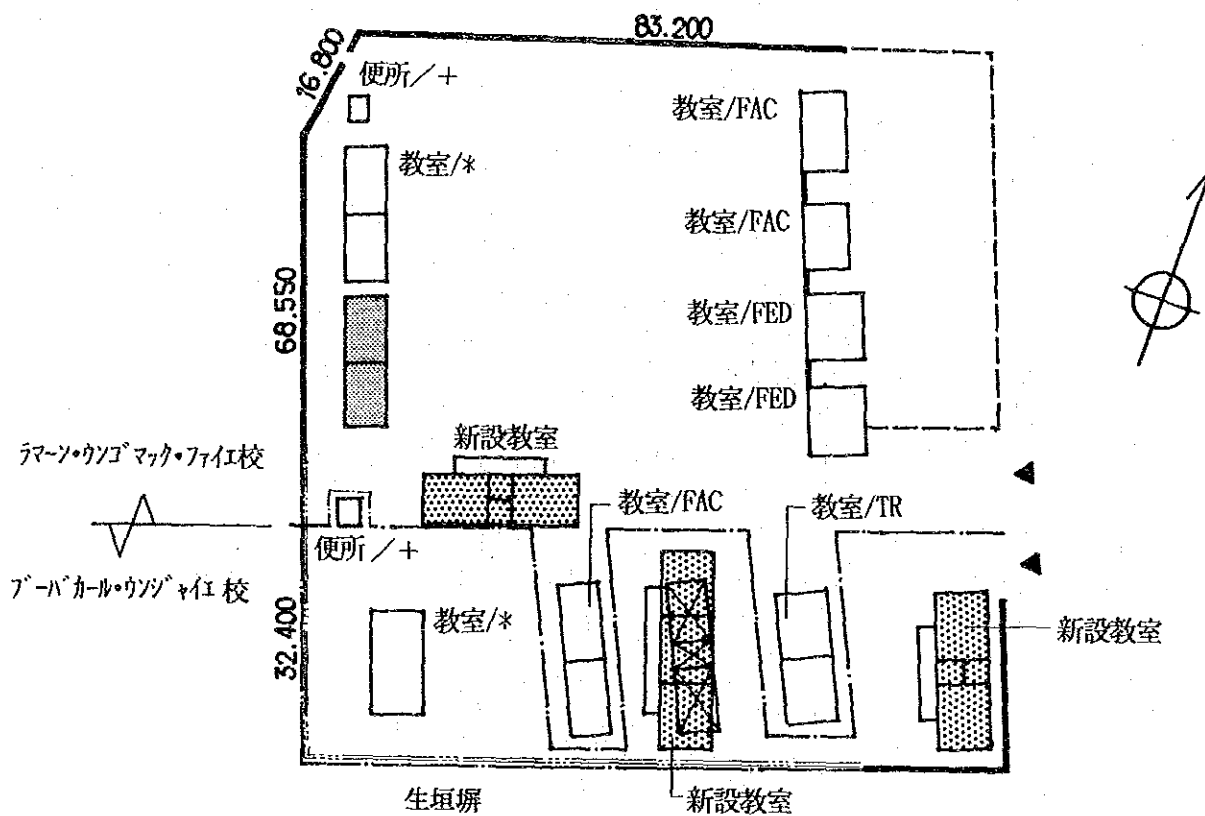

IDEE さいたま市
TC-9 E.H うまのうごまっかっさい

日本側工事	施設	面積(m ²)
	3教室棟x1	198.72
	校長室付2教室棟x1	154.08
	合計	352.80

セガル側工事 住民協力：生垣塀
便所修理

IDEE ティエス市
TC-8 ティエス・ソ

日本側工事	施設	面積(m ²)
	2教室棟x1	132.48
	校長室付2教室棟x1	154.08
	合計	286.56
	C.B.支給	361.8 m

セガ側工事 住民協力：門扉
便所修理

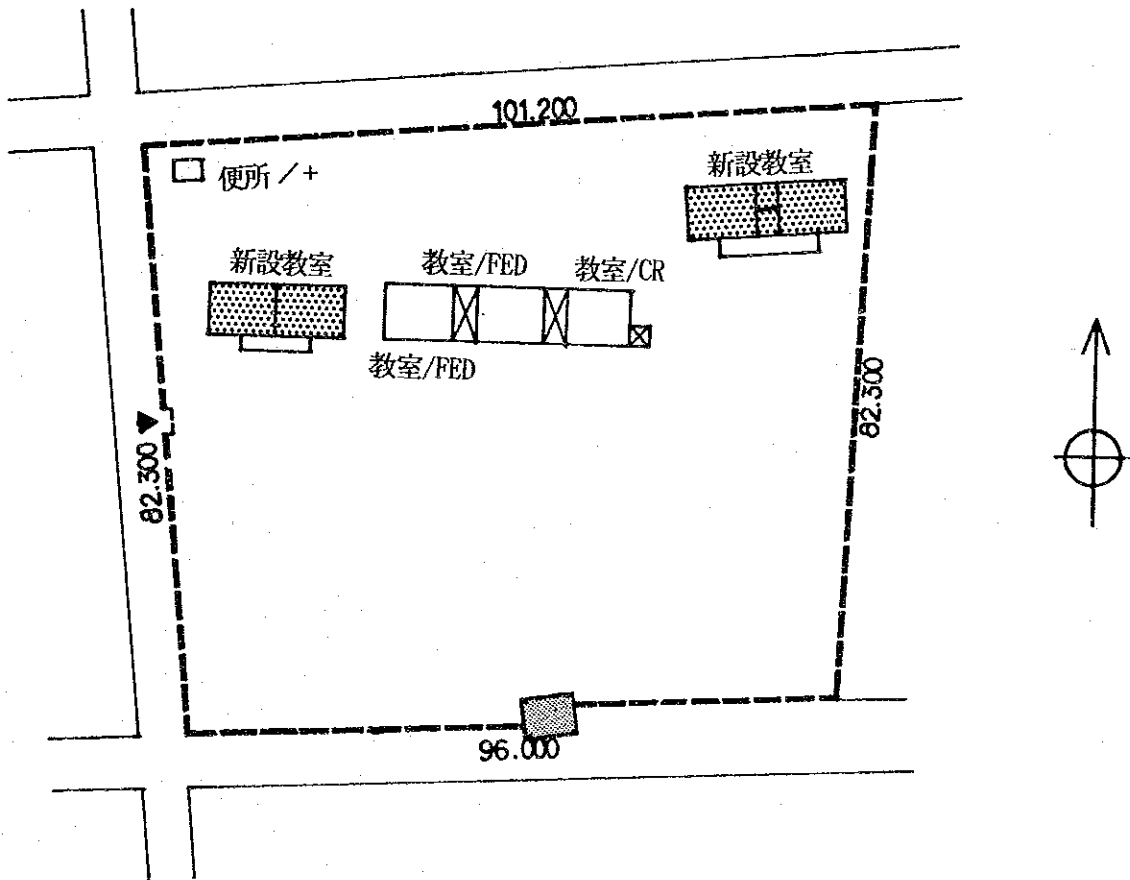

IDEE 千代田市
TC-10 サイブ・ウツド`任

日本側工事	施設	面積(m ²)
	3教室棟x1	198.72
	校長室付3教室棟x1	220.32
	合計	419.04

セナル側工事 住民協力：便所

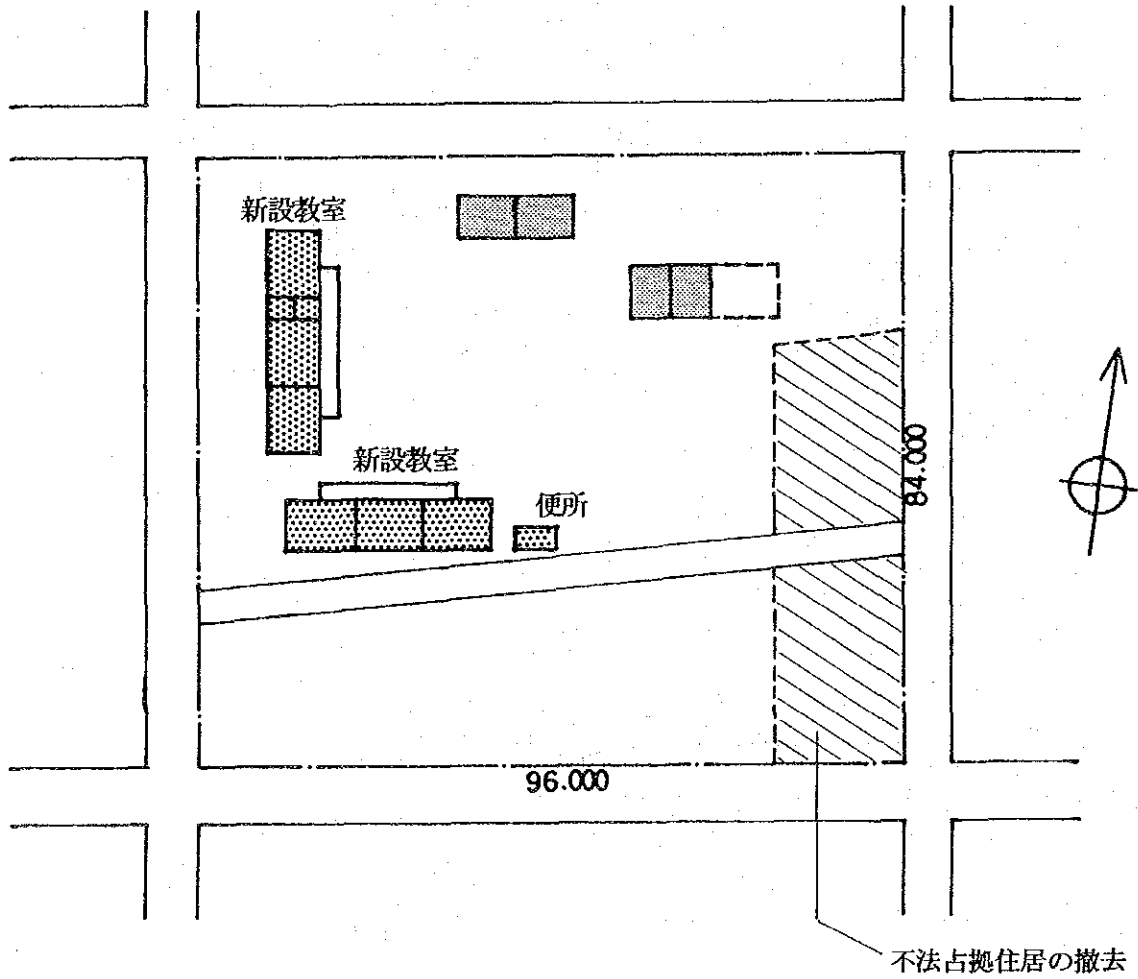

IDEE 千代田市
TC-11 北の宮町

日本側工事

施設

校長室付3教室棟x1

面積(m²)

220.32

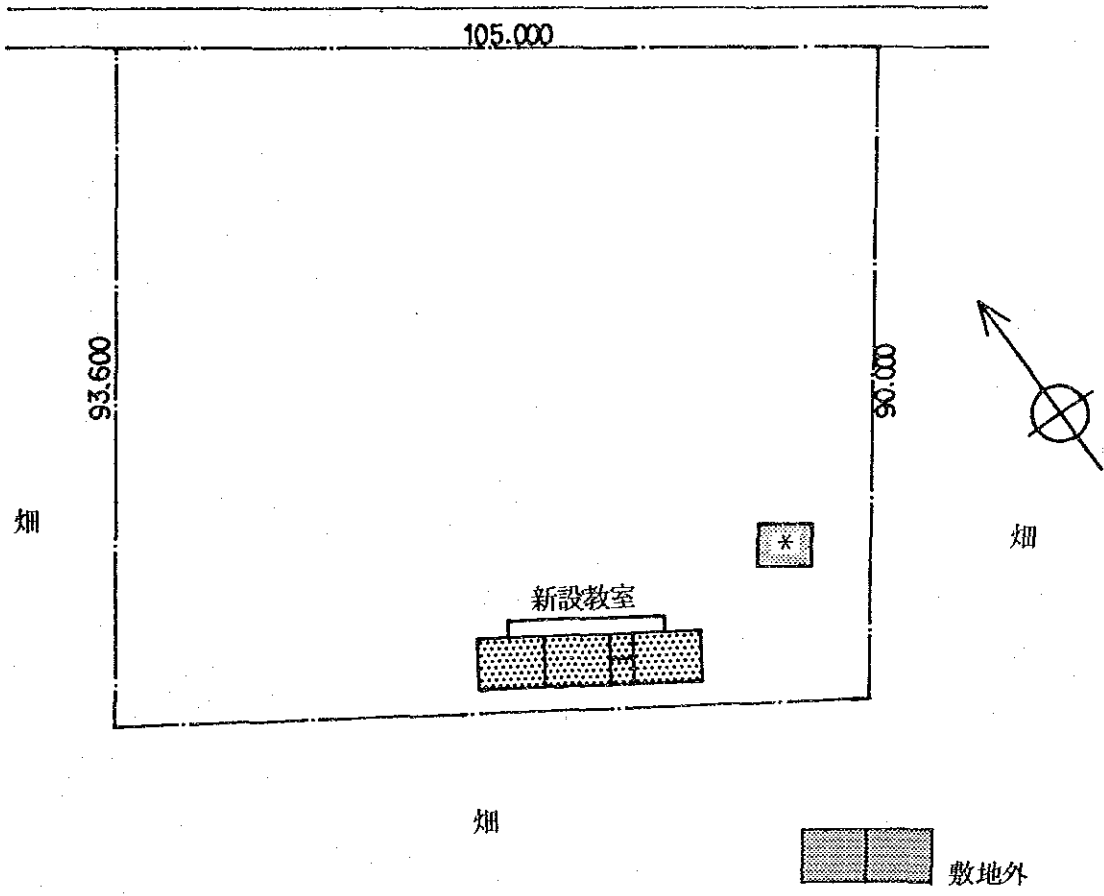

IDEE 千葉市
TC-12 イサノワ

日本側工事 施設 面積(m²)
校長室付1教室棟x1 87.84

134.000

90.06

新設教室



教室/AID

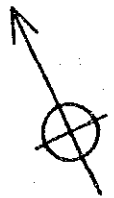

IDEE ティエス市
TC-14 エコ-ル-ル-ト-ト-ウソフ-ール

日本側工事 施設 面積(m²)
校長室付3教室棟x1 220.32

セナル側工事 住民協力：便所

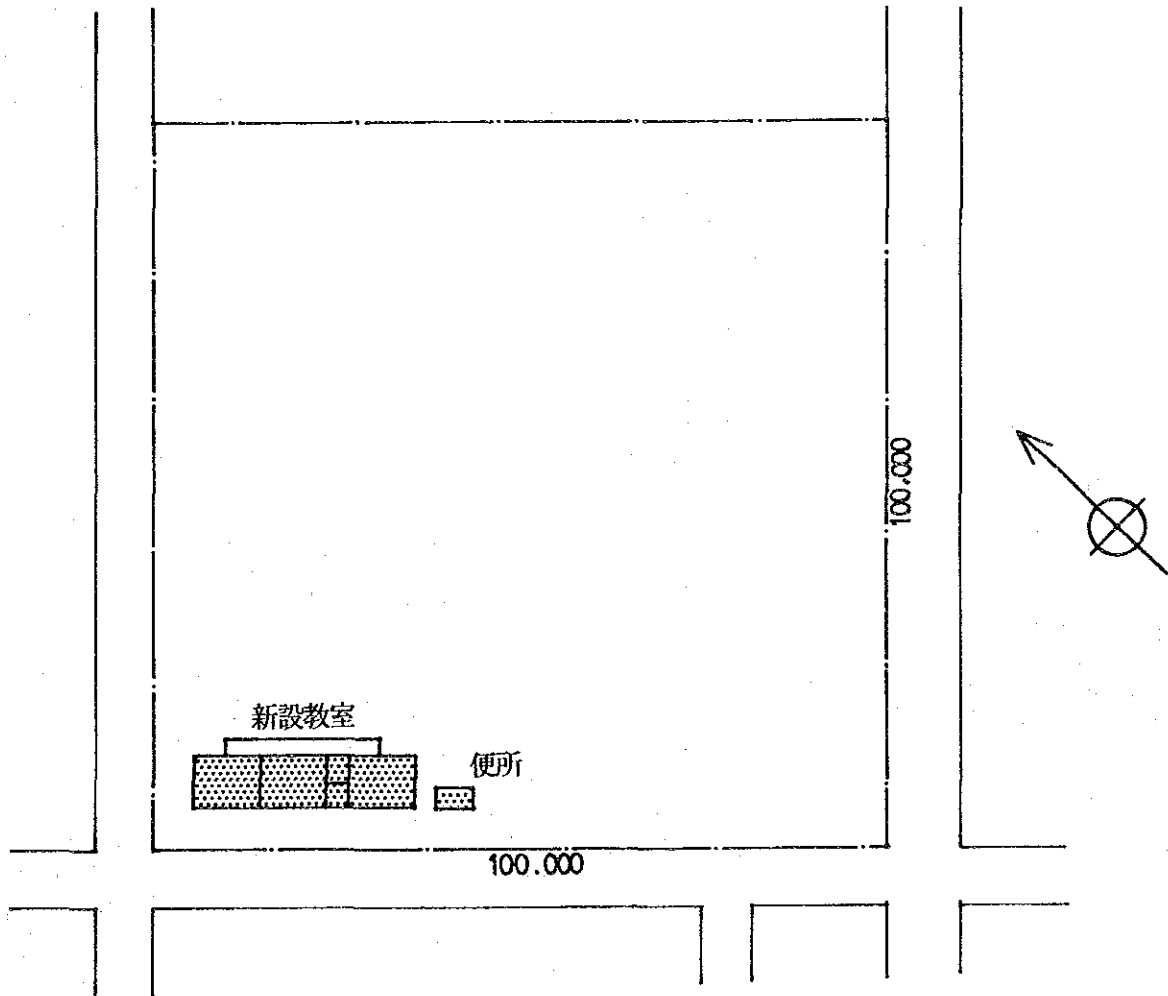

IDEE 千早市
TC-15 外

日本側工事	施設	面積(m ²)
	3教室棟x1	198.72
	校長室付3教室棟x1	220.32
	合計	419.04

越前側工事 住民協力：便所

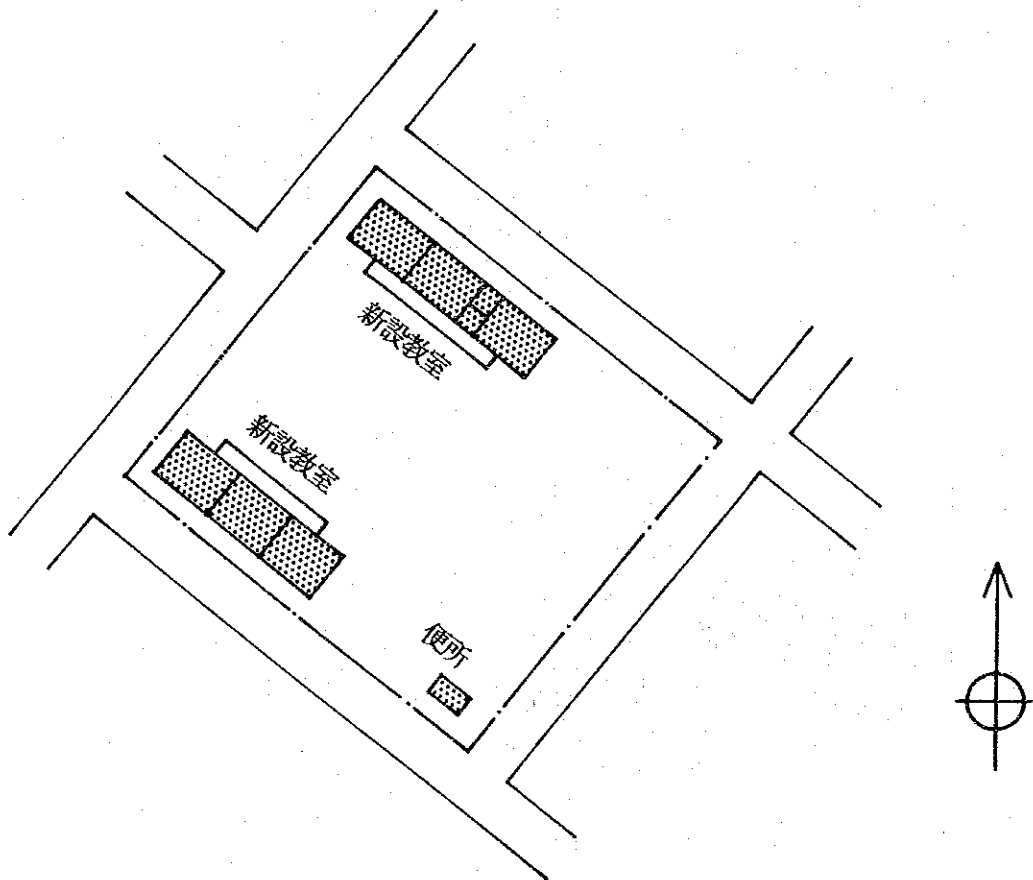

IDEE 埼玉市
TC-16 メディナ・ファル

日本側工事 施設 面積(m²)
校長室付3教室棟x1 220.32

セガル側工事 住民協力：便所

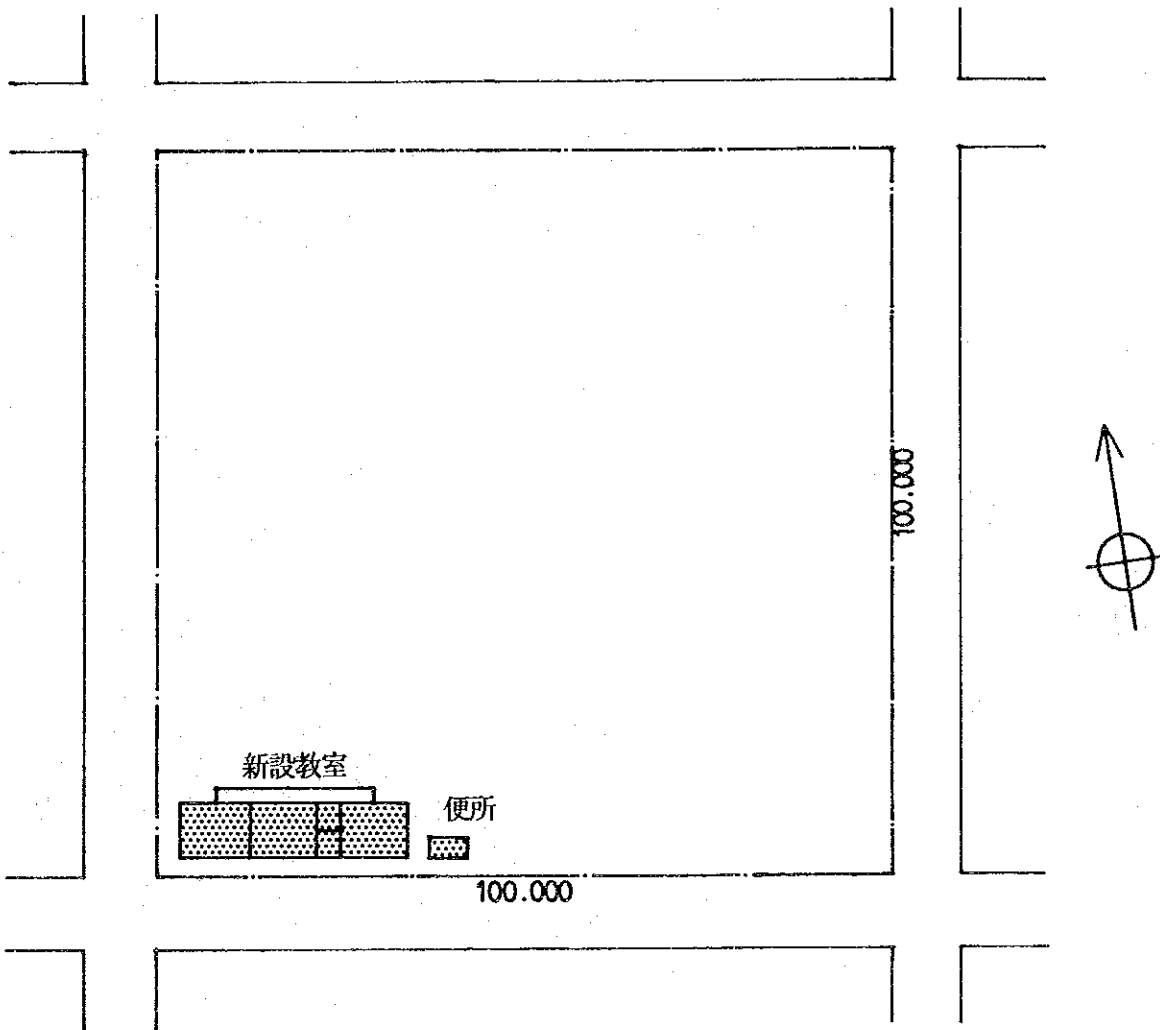

IDEE 行政市
TC-17 777°・2/3・79° 97

日本側工事 施設 面積(m²)
校長室付3教室棟x1 220.32

セバル側工事 住民協力：便所

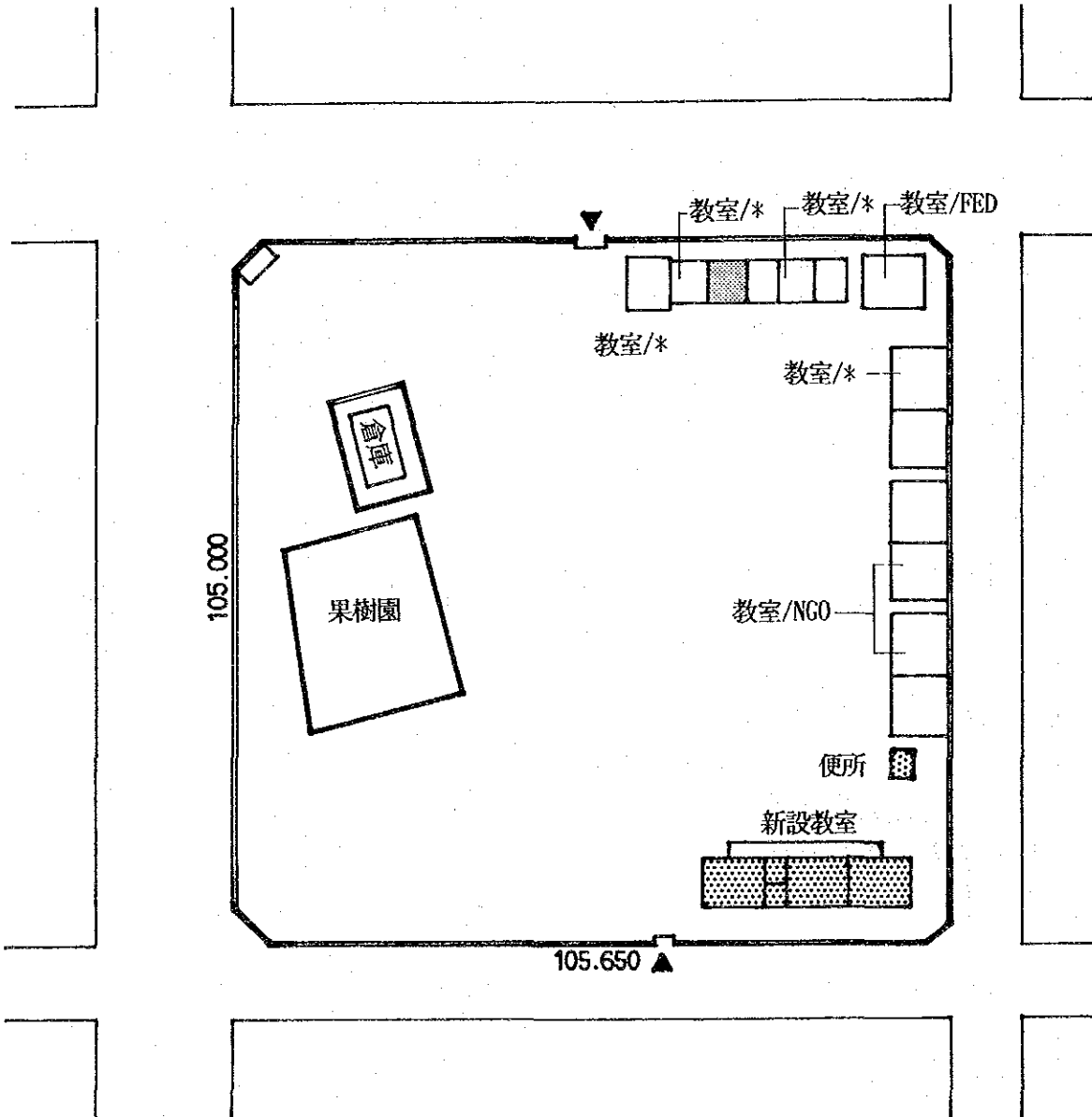

IDEE 千葉県
TD-1 コナノ 2

日本側工事 施設
2教室棟x1

面積(m²)
132.48

セガール側工事 住民協力：便所修理

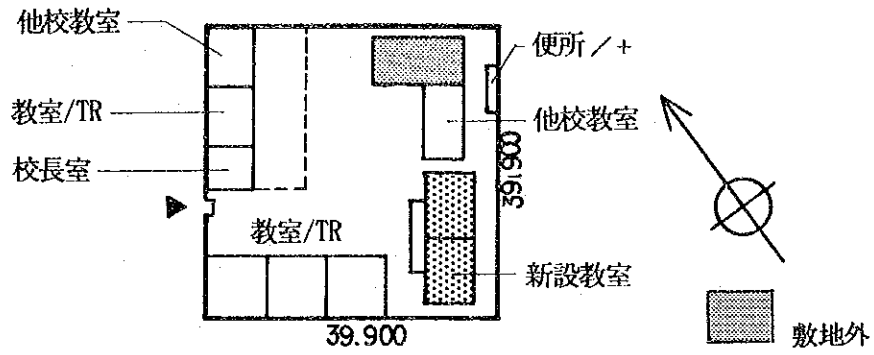

IDEE 千葉県
TD-2 フト 2

日本側工事 施設
校長室付3教室棟x1

面積(m²)
220.32

セガール側工事 住民協力：便所修理
門扉

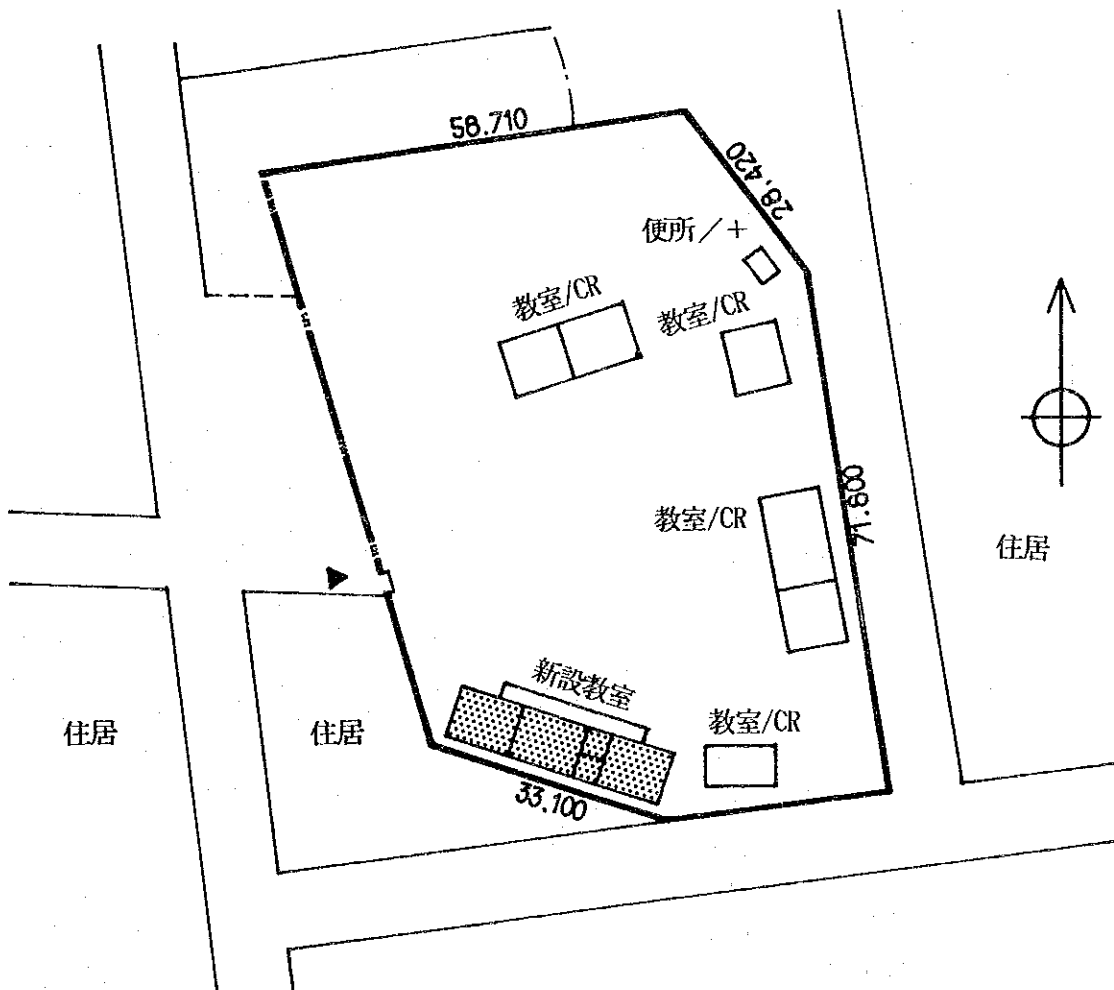

IDEE 千葉県
TD-3 ウツボダイエソ・チイヌ

日本側工事 施設
1教室棟x1

面積(m²)
66.24

セガル側工事 住民協力：生垣塀
便所

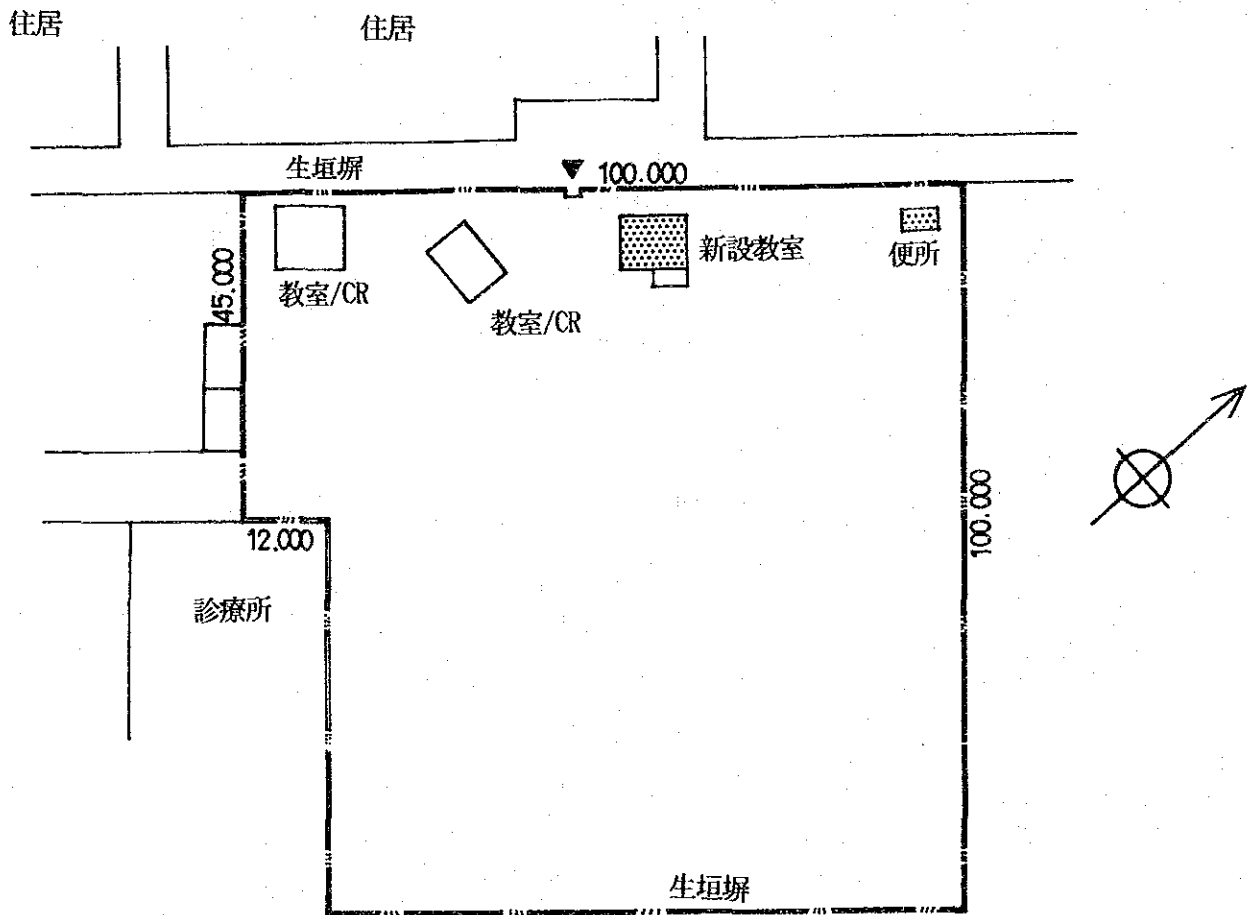

IDEE 青森県
TD-4 アンダー・アール・ティ・ティ

日本側工事 施設 面積(m²)
校長室付2教室棟x1 154.08

ミガキ側工事 住民協力：生垣塀
便所修理

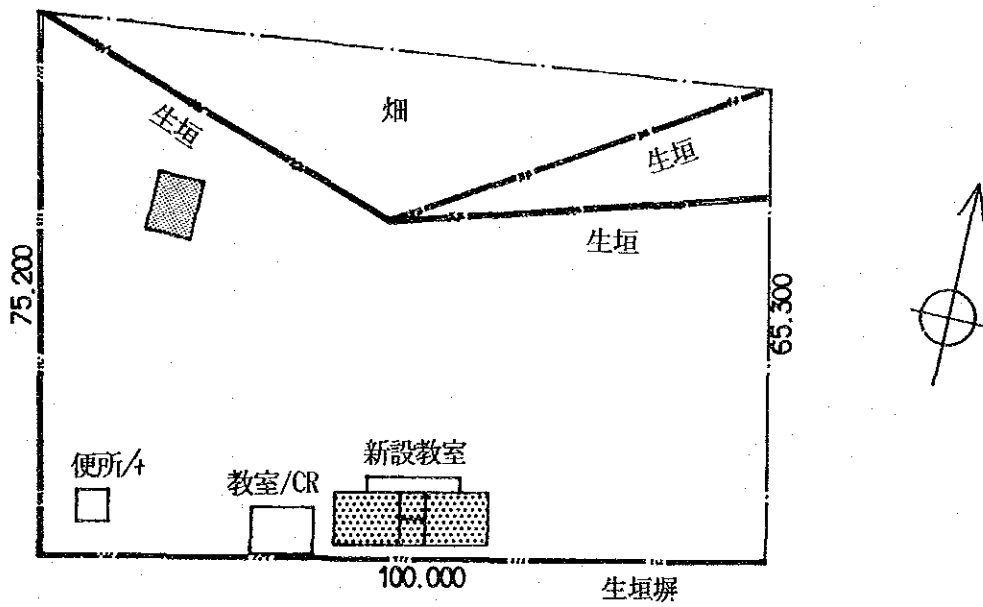

IDEE チェコス
TD-5 ベーカ・ティラン

日本側工事 施設 面積(m²)
校長室付2教室棟x1 154.08

セガル側工事 住民協力：便所
全体の整地

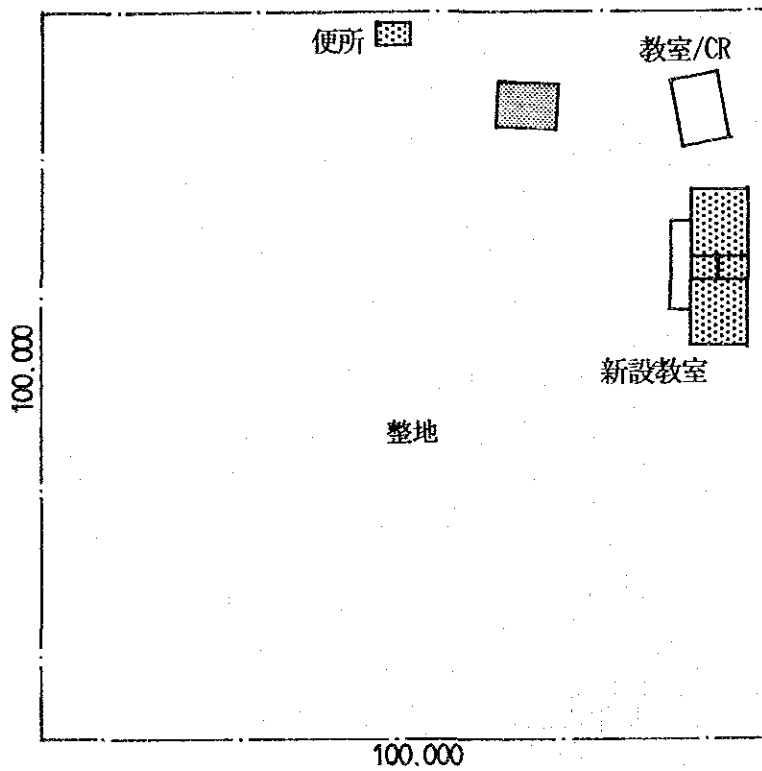

IDEE ティエス県
TD-6 グラ

日本側工事 施設 面積(m²)
校長室付2教室棟x1 154.08

セガル側工事 住民協力：便所

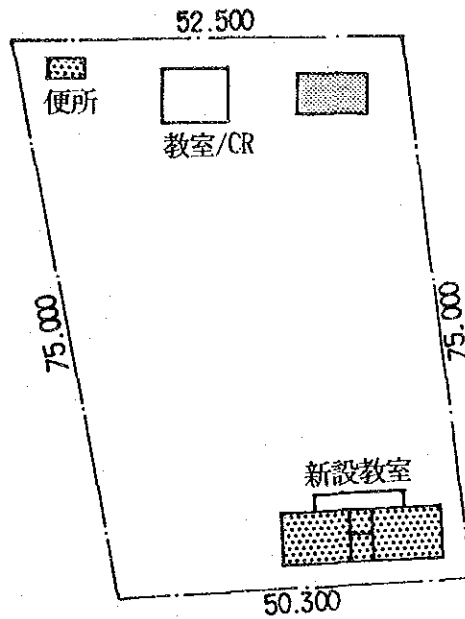

IDEE ティエス県
TD-7 コラム

日本側工事 施設 面積(m²)
校長室付3教室棟x1 220.32

セガル側工事 住民協力：便所
全体の整地

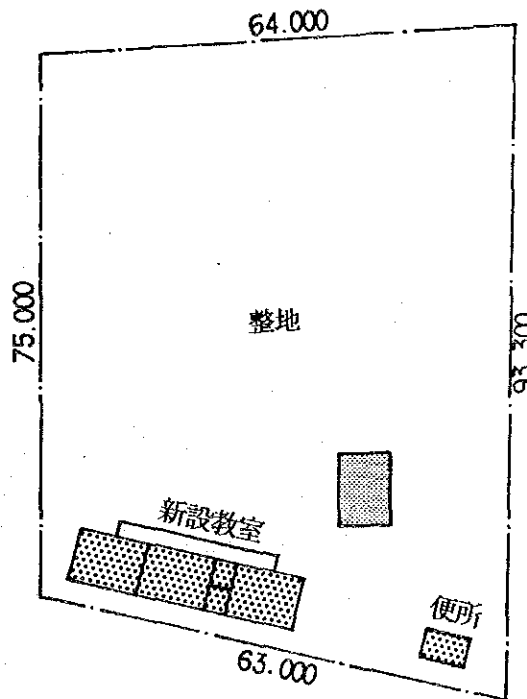

IDEE 福良町
TD-8 スノー・セレーン

日本側工事	施設	面積(m ²)
	2教室棟x1	132.48
	校長室付2教室棟x1	154.08
	合計	286.56

セカンド側工事 住民協力：便所修理

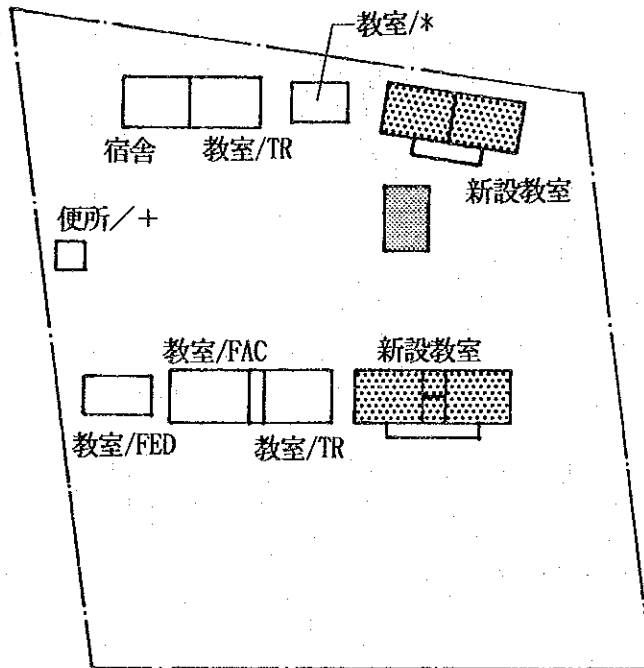

IDEE ティエス県
TD-9 ケル・ティ・ウツフ・ウツフ・キエ

日本側工事 施設 面積(m²)
校長室付2教室棟x1 154.08

セナル側工事 住民協力：便所修理

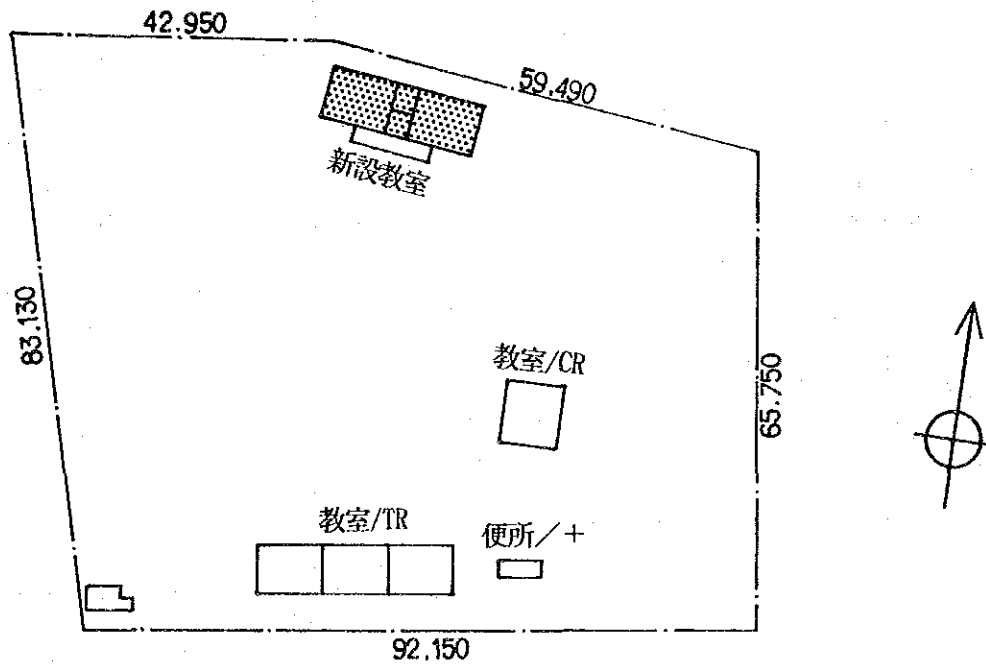

IDEE ティイス県
TD-10 ケル・77 ライ・ティイ

日本側工事 施設
1教室棟x1

面積(m²)
66.24

セナル側工事 住民協力：便所

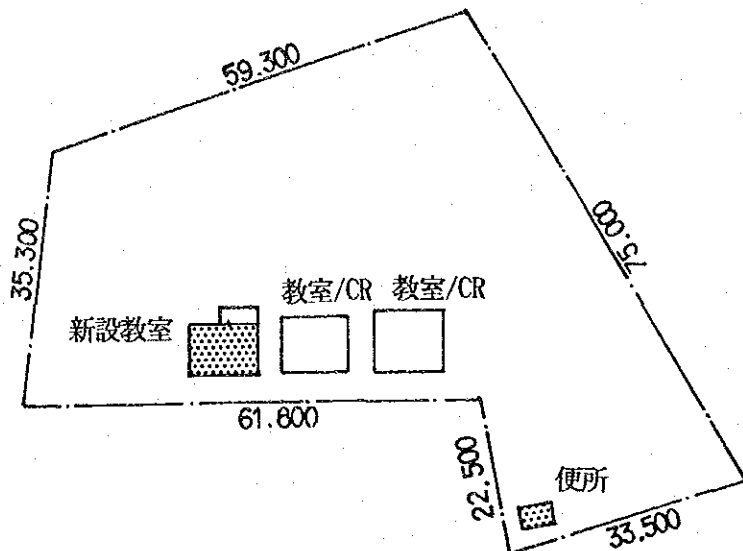

IDEE ティイス県
TD-11 エルバジ・ママト・クウツジ・ヤイ

日本側工事 施設
校長室付2教室棟x1

面積(m²)
154.08

セナル側工事 住民協力：便所

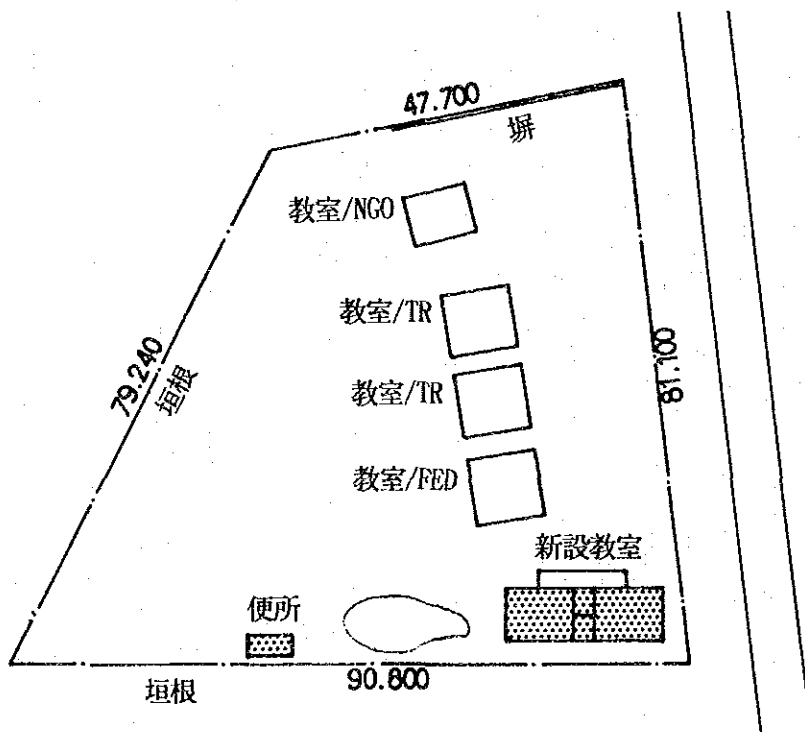

IDEE ティエス県
TD-12 ケ-ル・ムツサ

日本側工事	施設	面積(m ²)
	校長室付2教室棟x1	154.08
	C.B. 支給	265.9 m

セネガル側工事 住民協力：門塀
便所

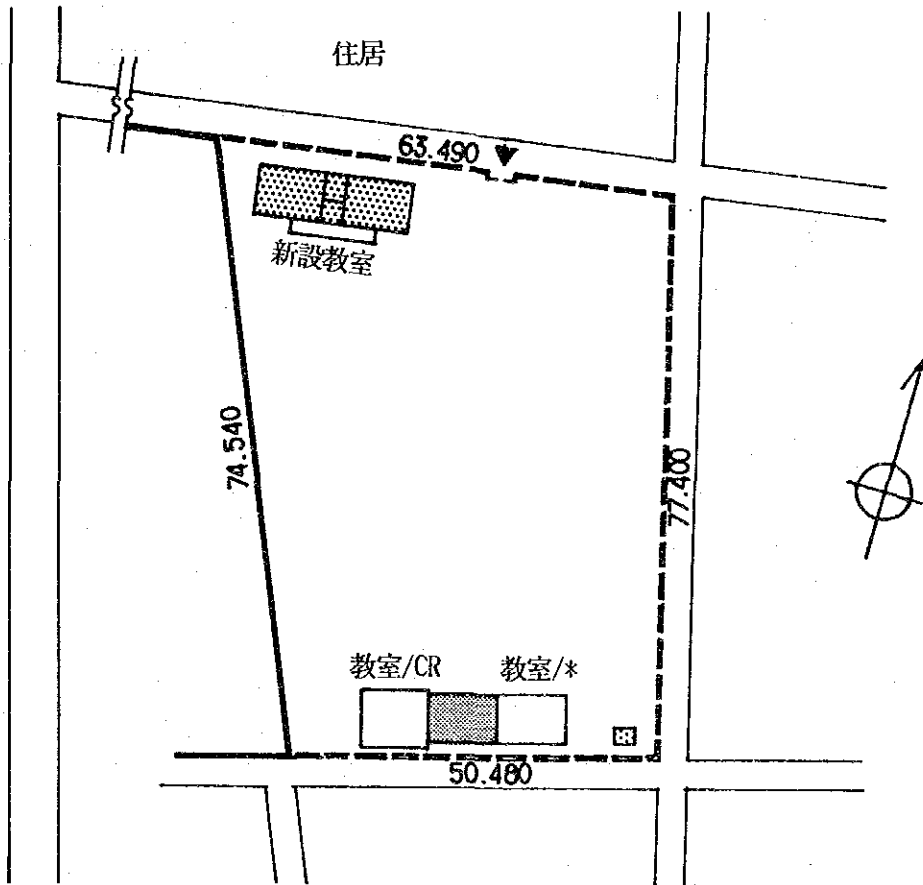

IDEE 千葉県
TD-13 ウツナイ・ウツノム

日本側工事 施設
2教室棟x1

面積(m²)
132.48

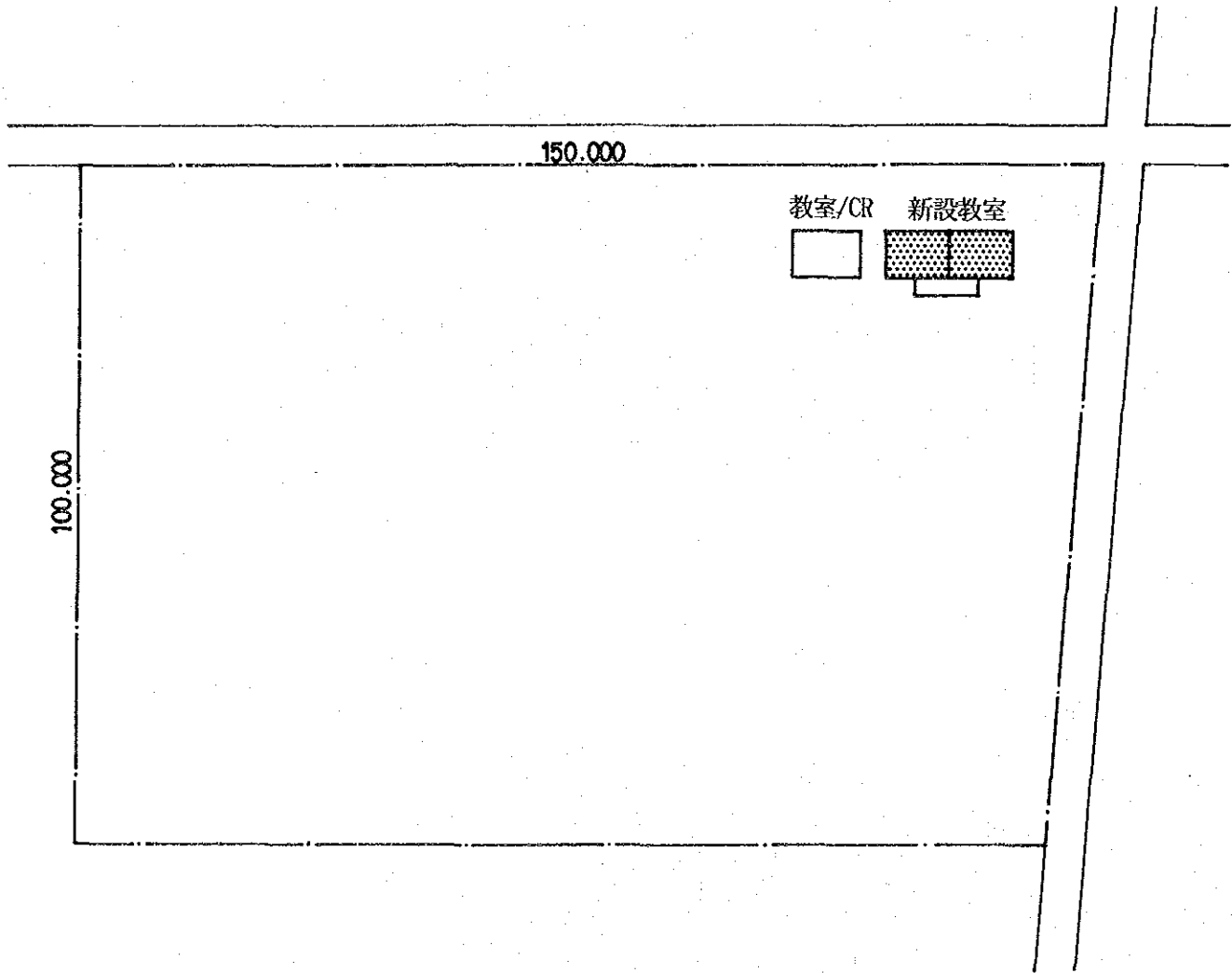

IDEE 千葉県
TD-14 ウンバワース・ウツドログ

日本側工事

施設
校長室付2教室棟x1

面積(m²)
154.08

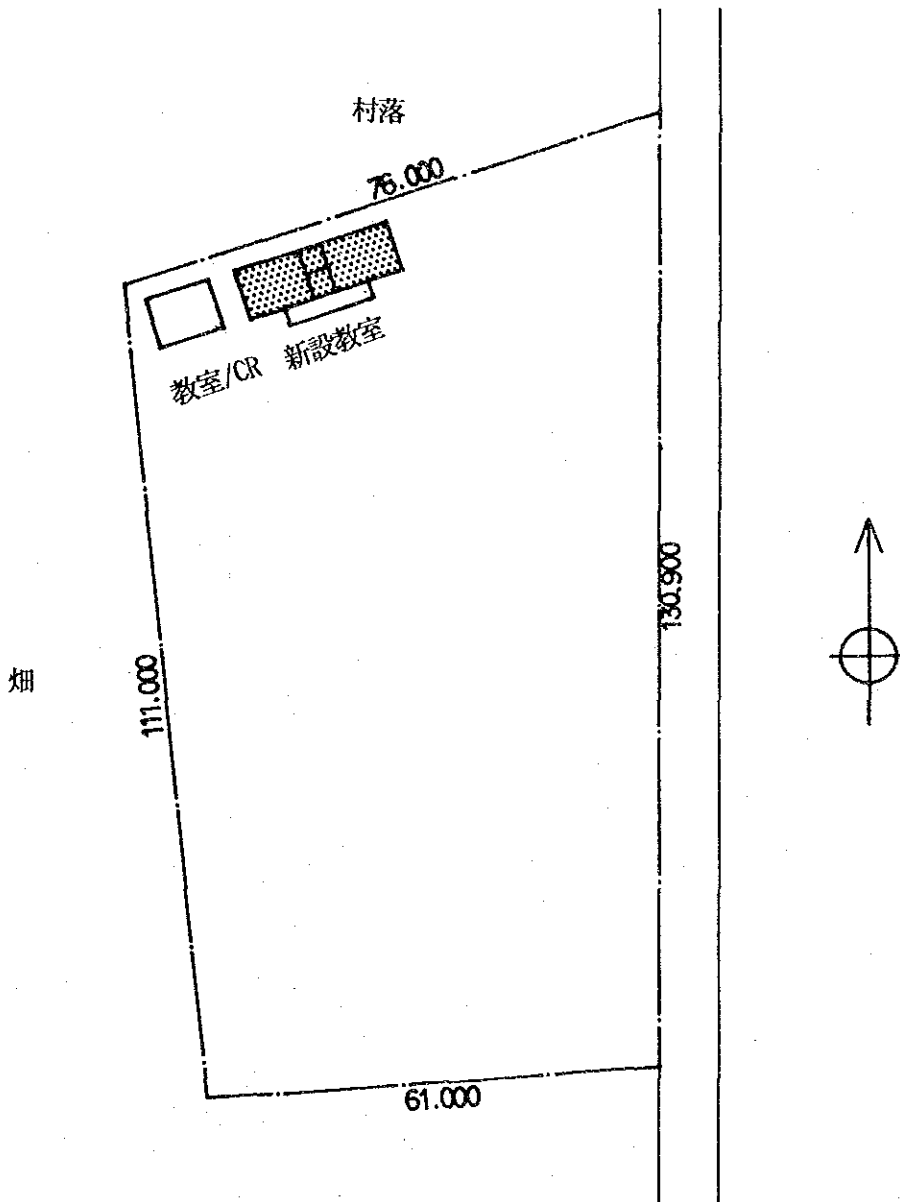

IDEE 千歳県
TD-15 増田

日本側工事

施設
校長室付2教室棟x1

面積(m²)
154.08

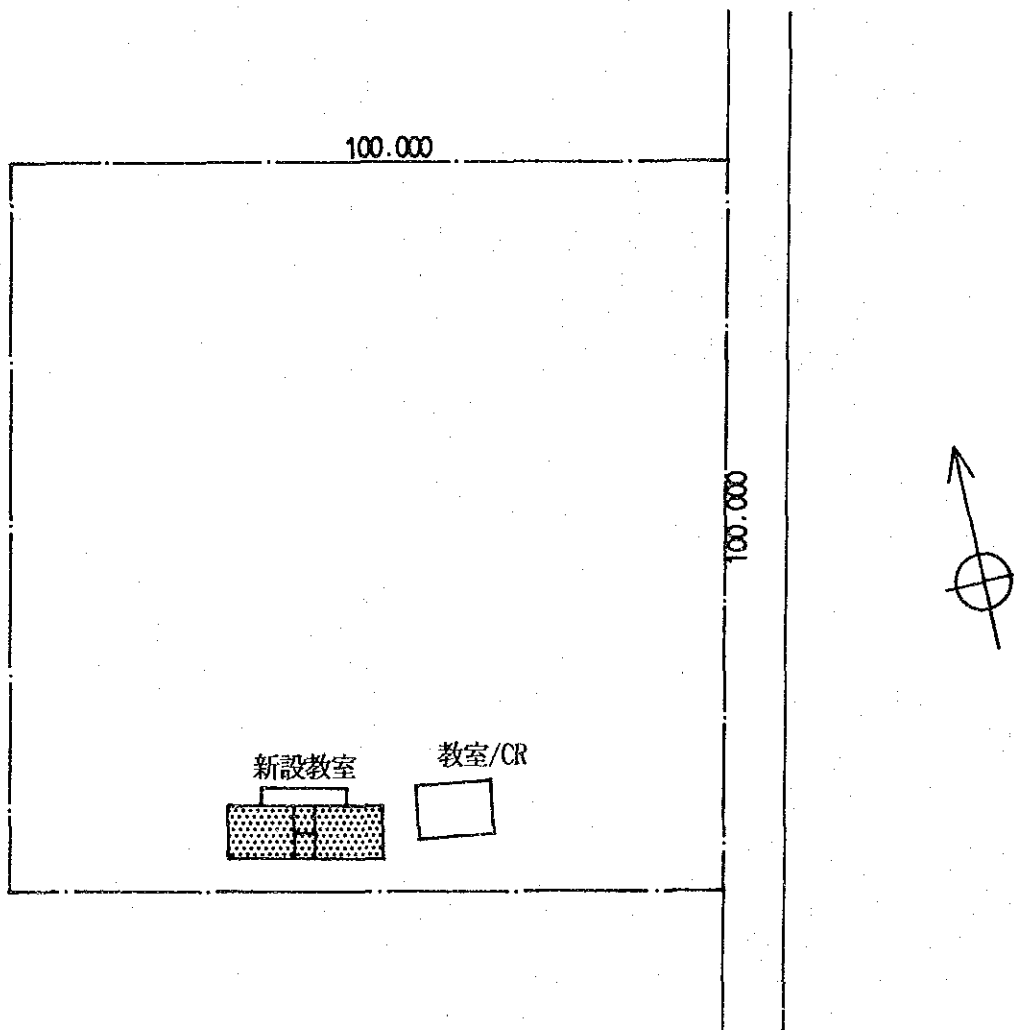

IDEE 福島県
TD-16 ウツノ町

日本側工事 施設 面積(m²)
校長室付2教室棟x1 154.08

セガル側工事 住民協力：便所

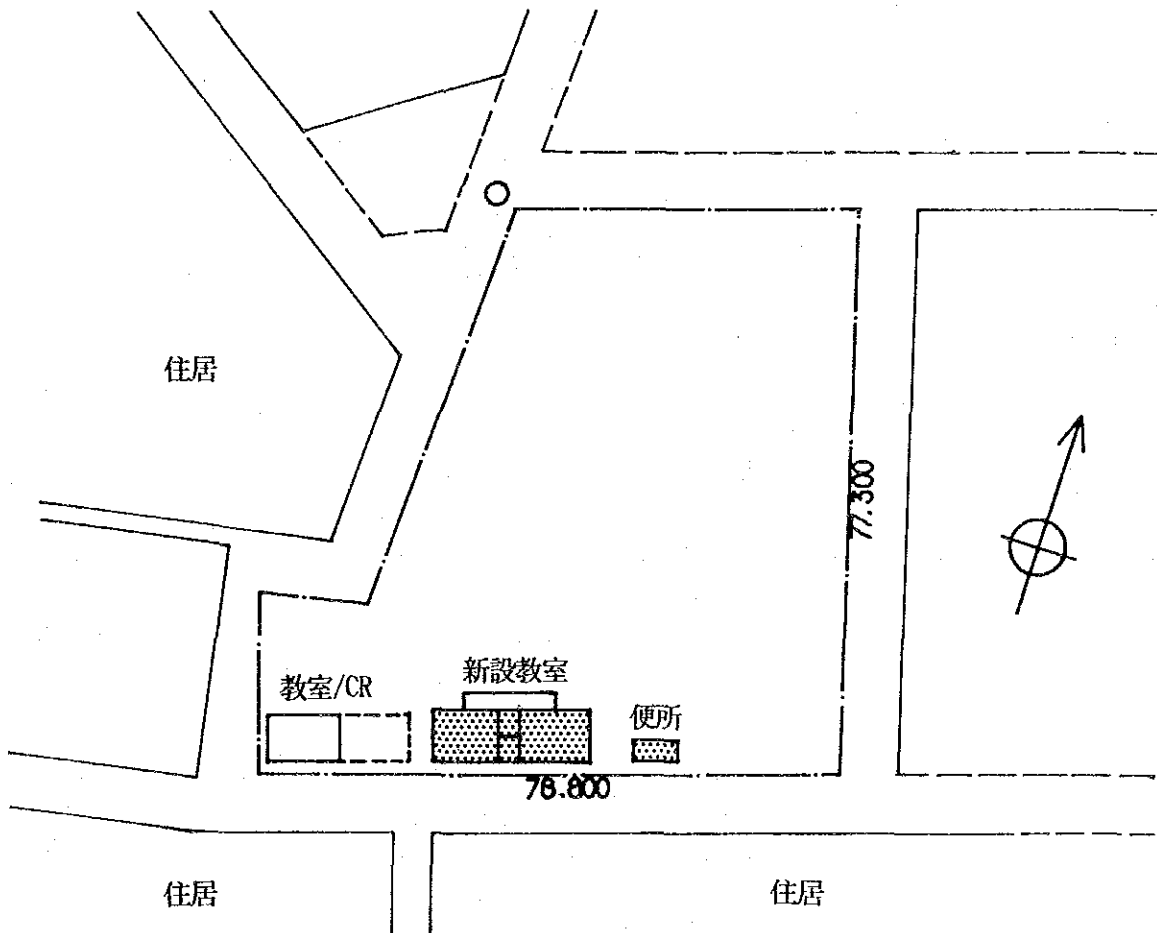

IDEE ｱｲｽﾞ県
TD-17 ﾙﾆｰﾝﾖｲﾌﾞﾗﾋﾞﾏ・セｯｸ

日本側工事	施設	面積(m ²)
	2教室棟x1	132.48
	校長室付3教室棟x1	220.32
	合計	352.8

セｯｸﾞﾙ側工事 住民協力：便所

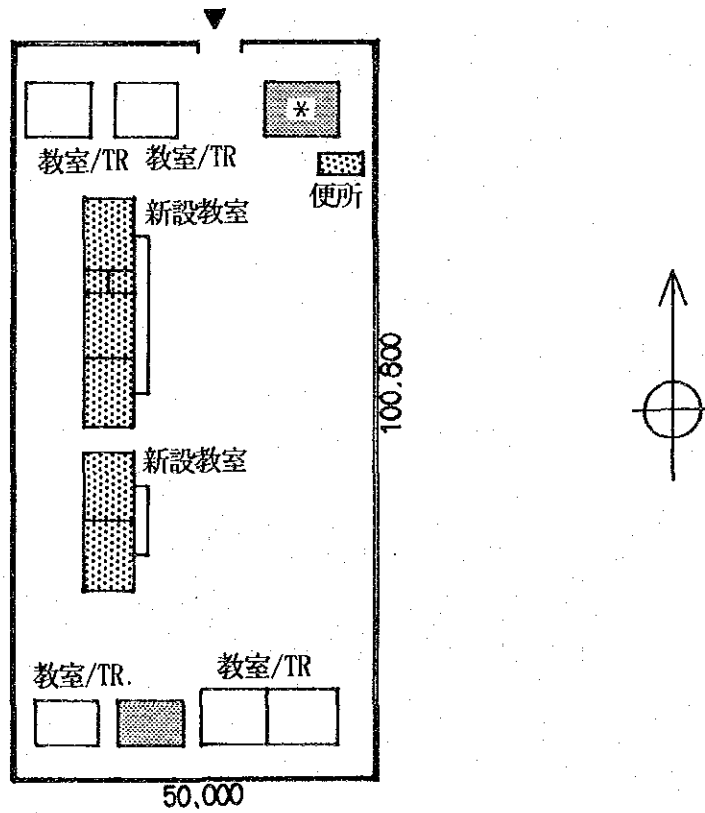

IDEE ティエス県
TD-18 サマル・ウツドゥール

日本側工事

施設

校長室付2教室棟x1

面積(m²)
154.08

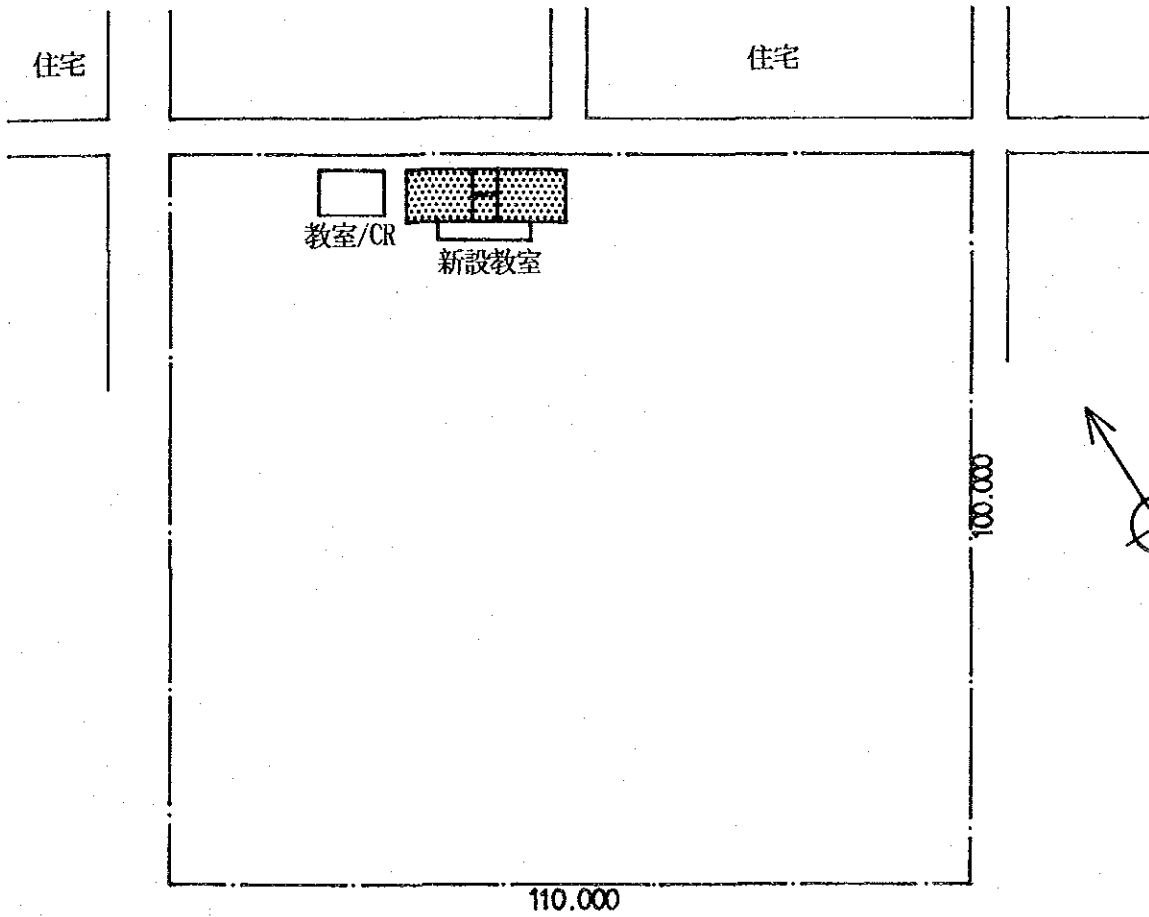

IDEE 千葉県
TD-19 二ヶヶ7°

日本側工事 施設 面積(m²)
校長室付2教室棟x1 154.08

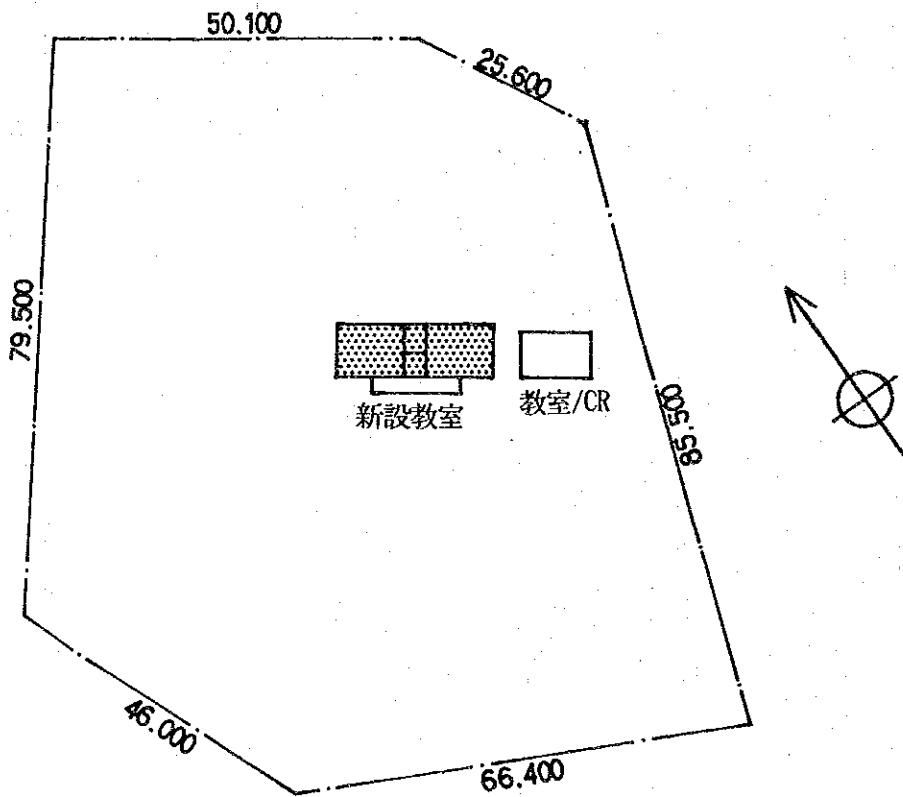

IDEE ティエス県
TD-20 ウンバツパナ

日本側工事 施設 面積(m²)
校長室付2教室棟x1 154.08

セガル側工事 住民参加：門塀撤去

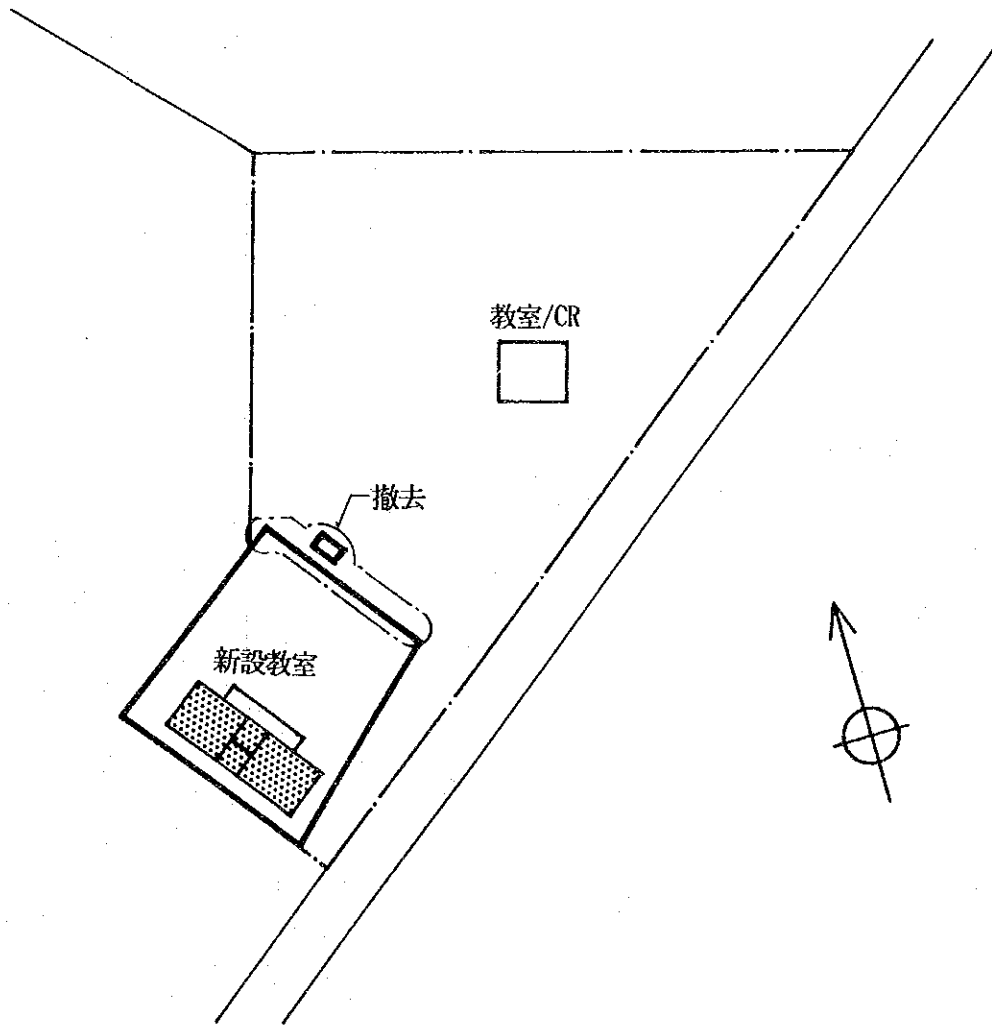

IDEE ケニア県
TD-21 ケロール

日本側工事	施設	面積(m ²)
	校長室付2教室棟x1	154.08

セネガル側工事 住民参加：整地

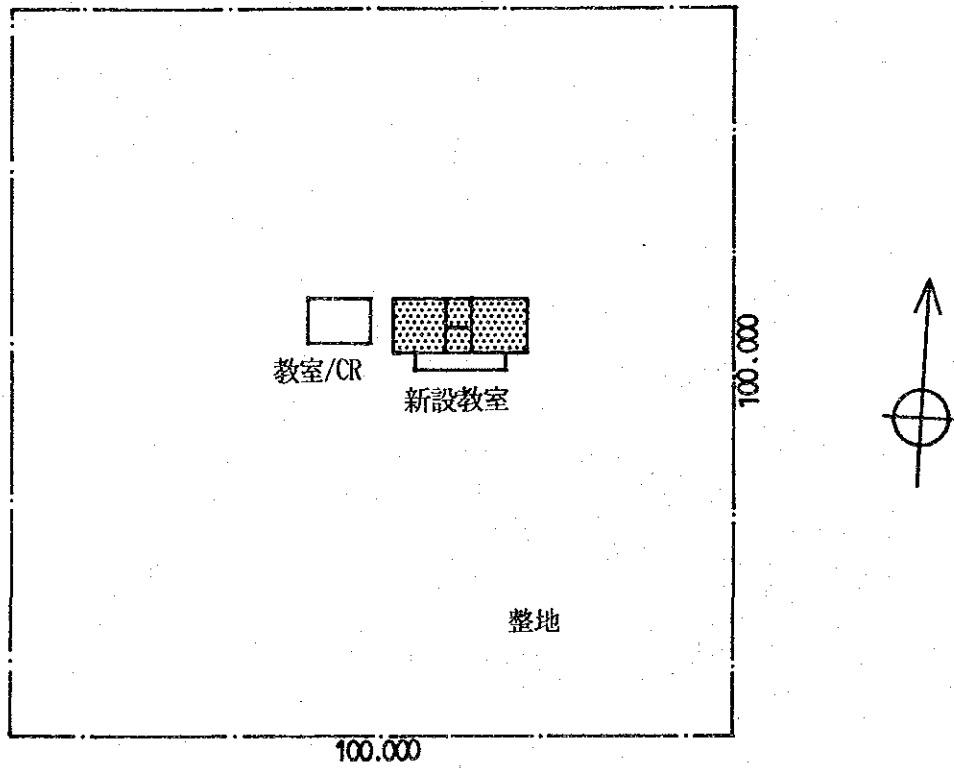

IDEE 千葉県
TD-22 キーン

日本側工事 施設
校長室付2教室棟x1 面積(m²)
154.08

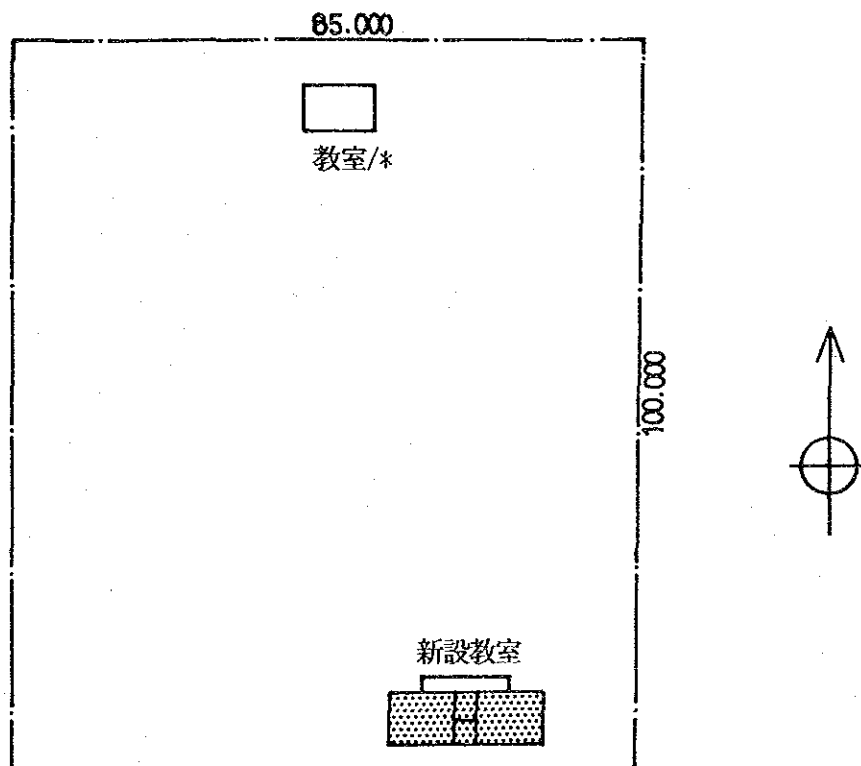

IDEE 千葉県
TD-23 千葉県

日本側工事 施設
校長室付3教室棟x1

面積(m²)
220.32

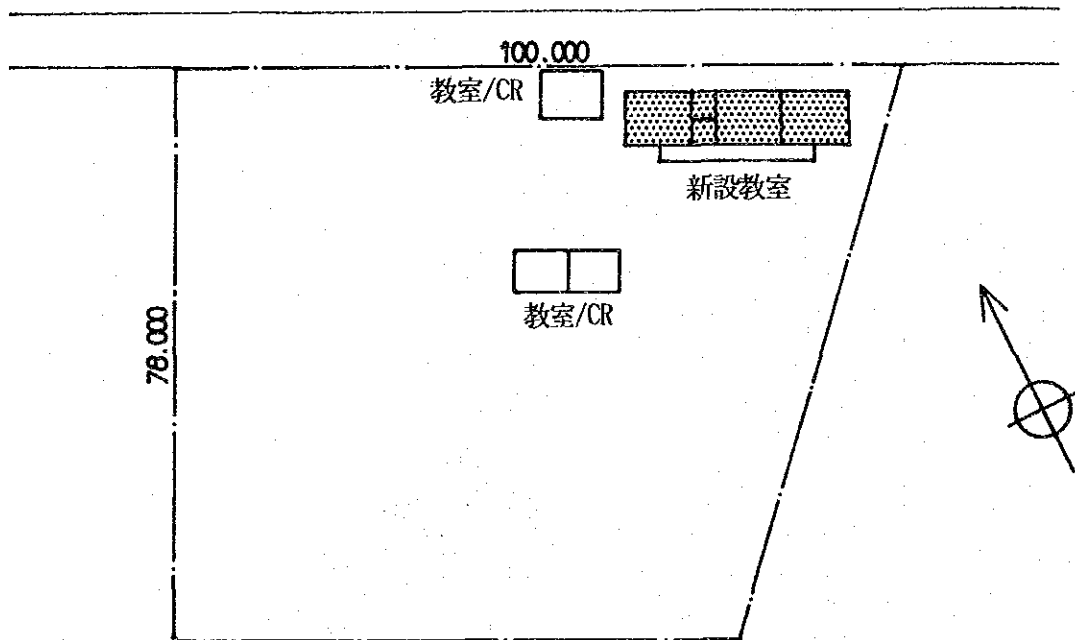

IDEE ティエス県
TD-24 ビンダリ

日本側工事 施設 面積(m²)
校長室付2教室棟x1 154.08

セネガル側工事 住民参加：道の迂回

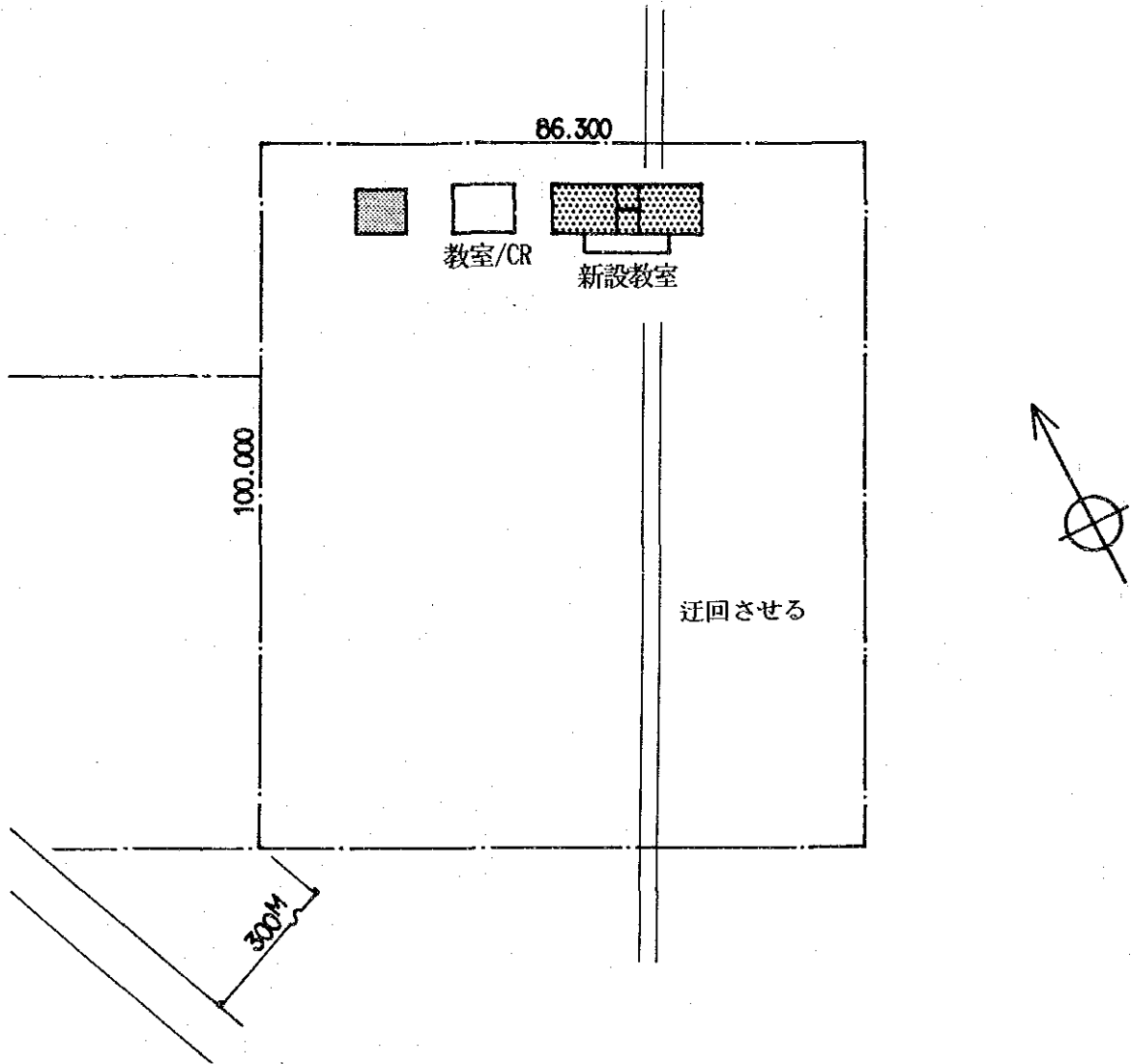

IDEE 千葉県
TD-25 ケル・ヤハ・ティ・オッポ

日本側工事 施設 面積(m²)
校長室付2教室棟x1 154.08

セナル側工事 既存塀撤去

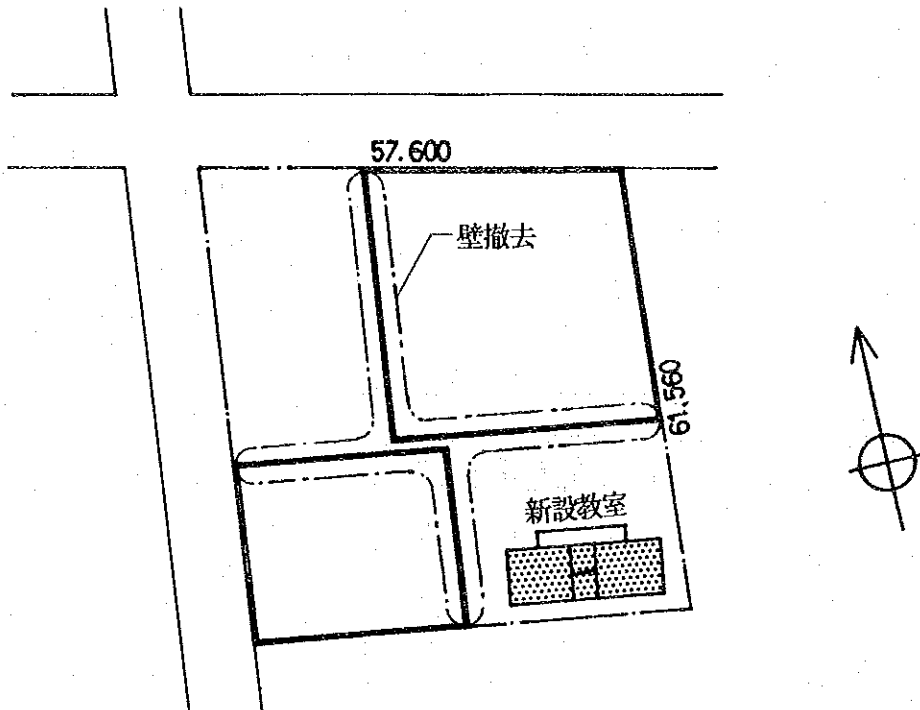

IDEE 千葉県
TD-26 ティアーン

日本側工事 施設 面積(m²)
校長室付2教室棟x1 154.08

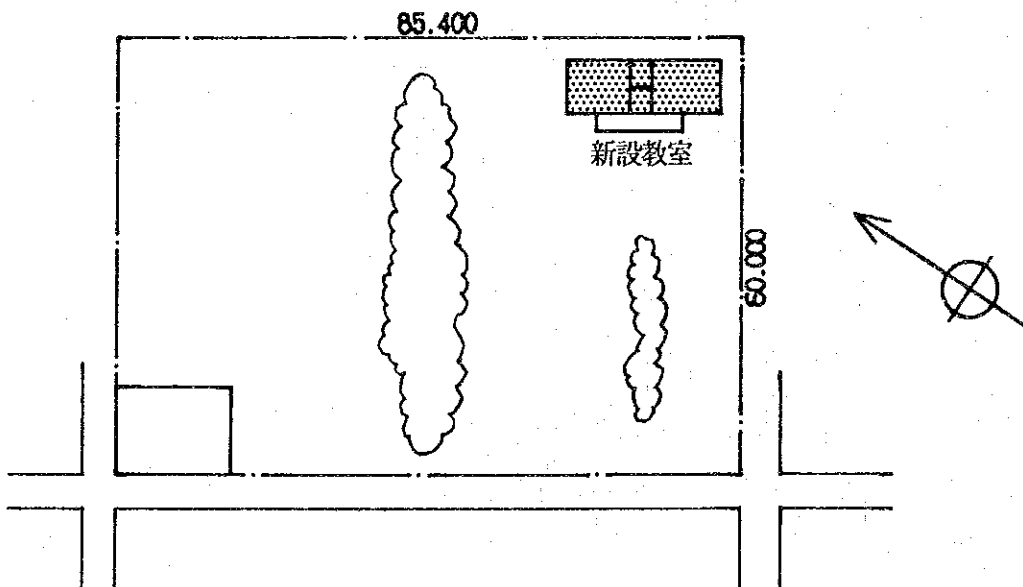

IDEE 千葉県
TD-27 ウッドワ

日本側工事 施設 面積(m²)
校長室付2教室棟x1 154.08

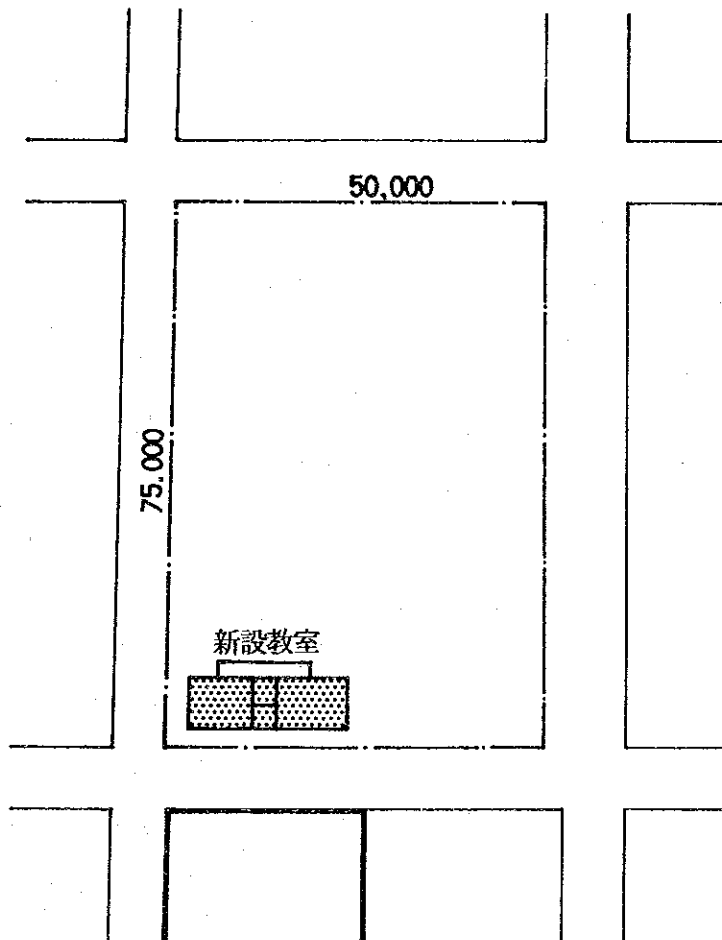

IDEE 福島県
TD-28 ケル・ワンディオル・ワンツ・ハイ

日本側工事	施設	面積(m ²)
	校長室付2教室棟x1	154.08

セガル側工事 住民協力：便所

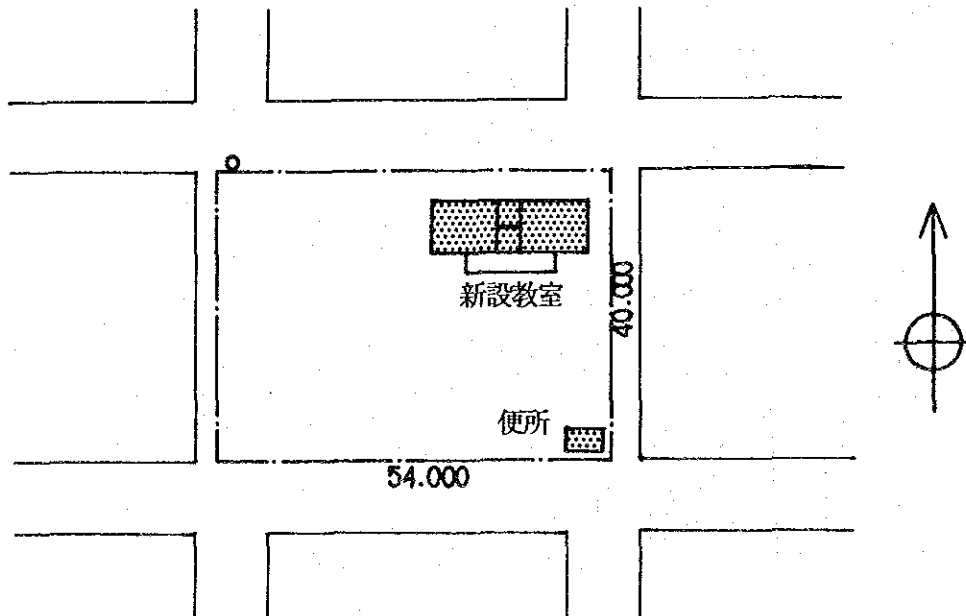

IDEE 千江県
TD-29 千江カ 任

日本側工事 施設
校長室付2教室棟x1 面積(m²)
154.08

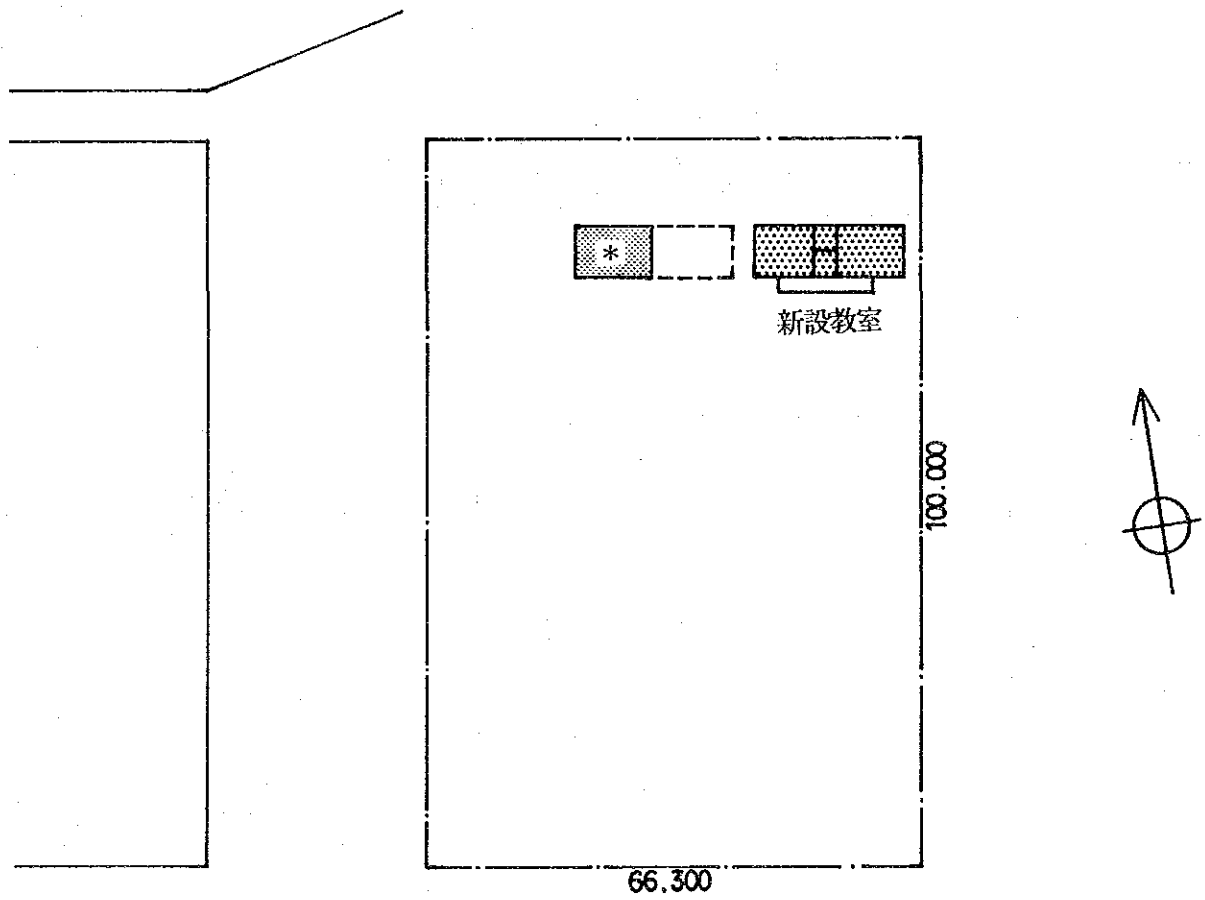

IDEE 千葉県
TD-30 概略

日本側工事 施設 面積(m²)
校長室付2教室棟x1 154.08

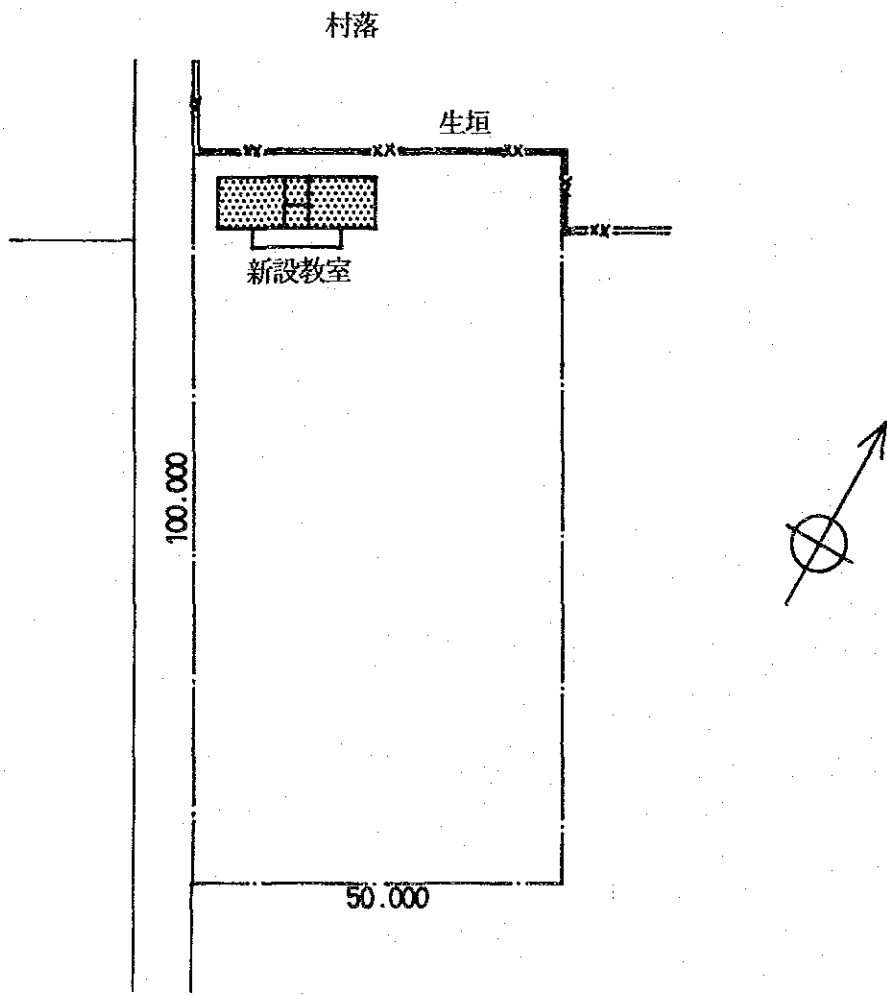

IDEE 千葉県
TD-31 賃貸物件

日本側工事 施設
校長室付2教室棟x1 面積(m²)
154.08

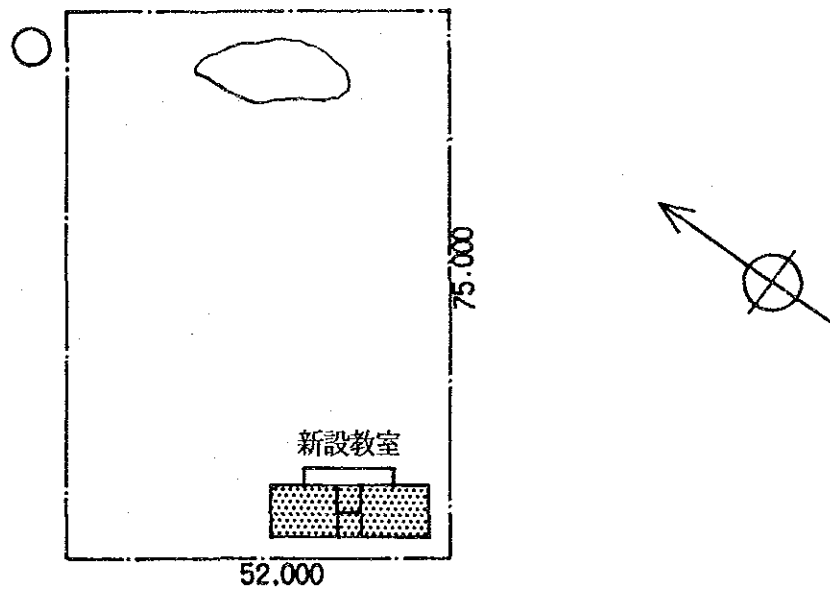
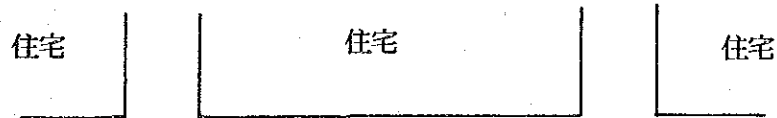

IDEE ティバウア
TV-1 メカ 4

日本側工事 施設 面積(m²)
校長室付2教室棟x1 154.08

セガル側工事 住民協力：便所

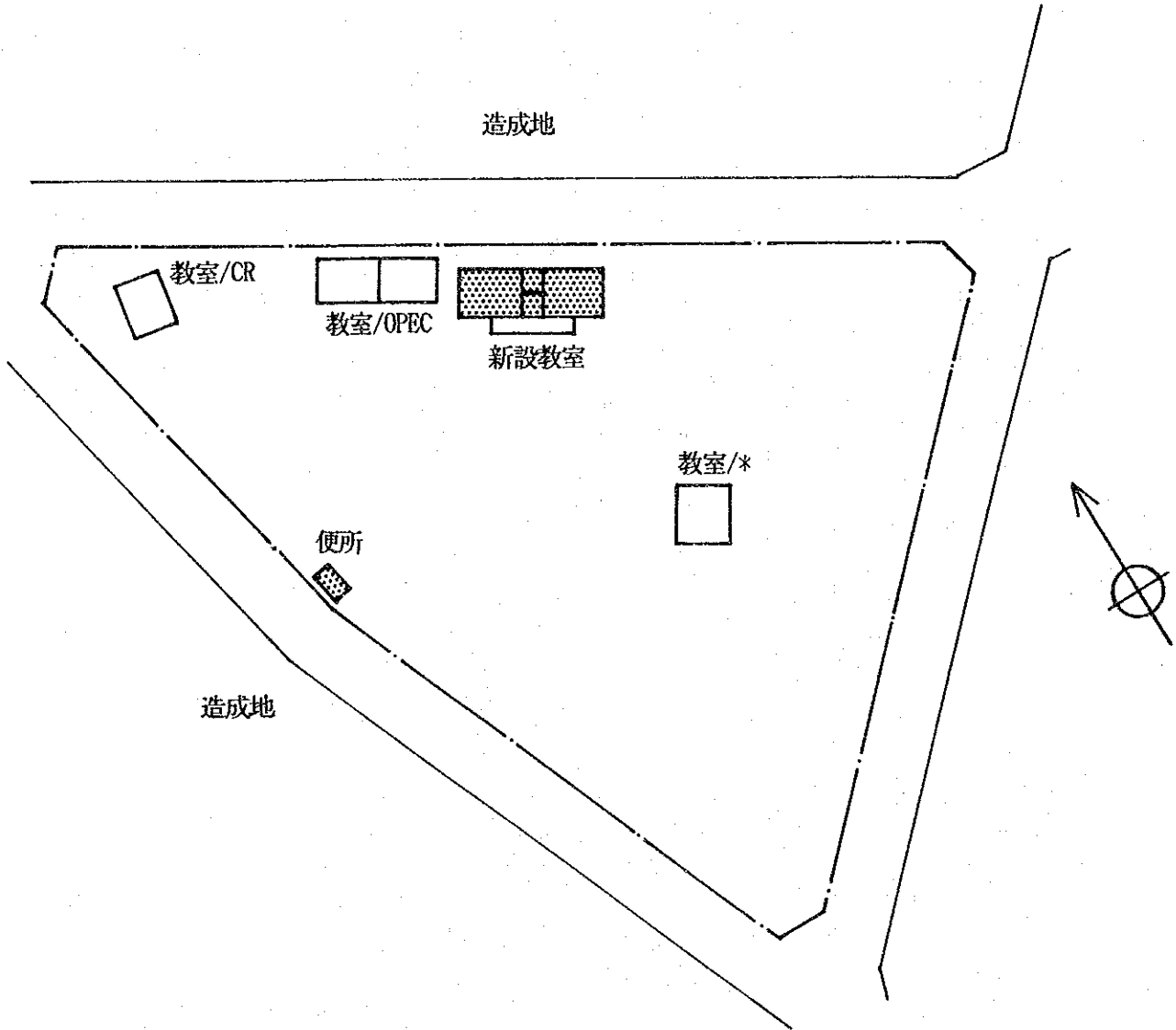

IDEE 74A°077
TV-2 メタ 3

日本側工事 施設
校長室付3教室棟x1 面積(m²)
220.32

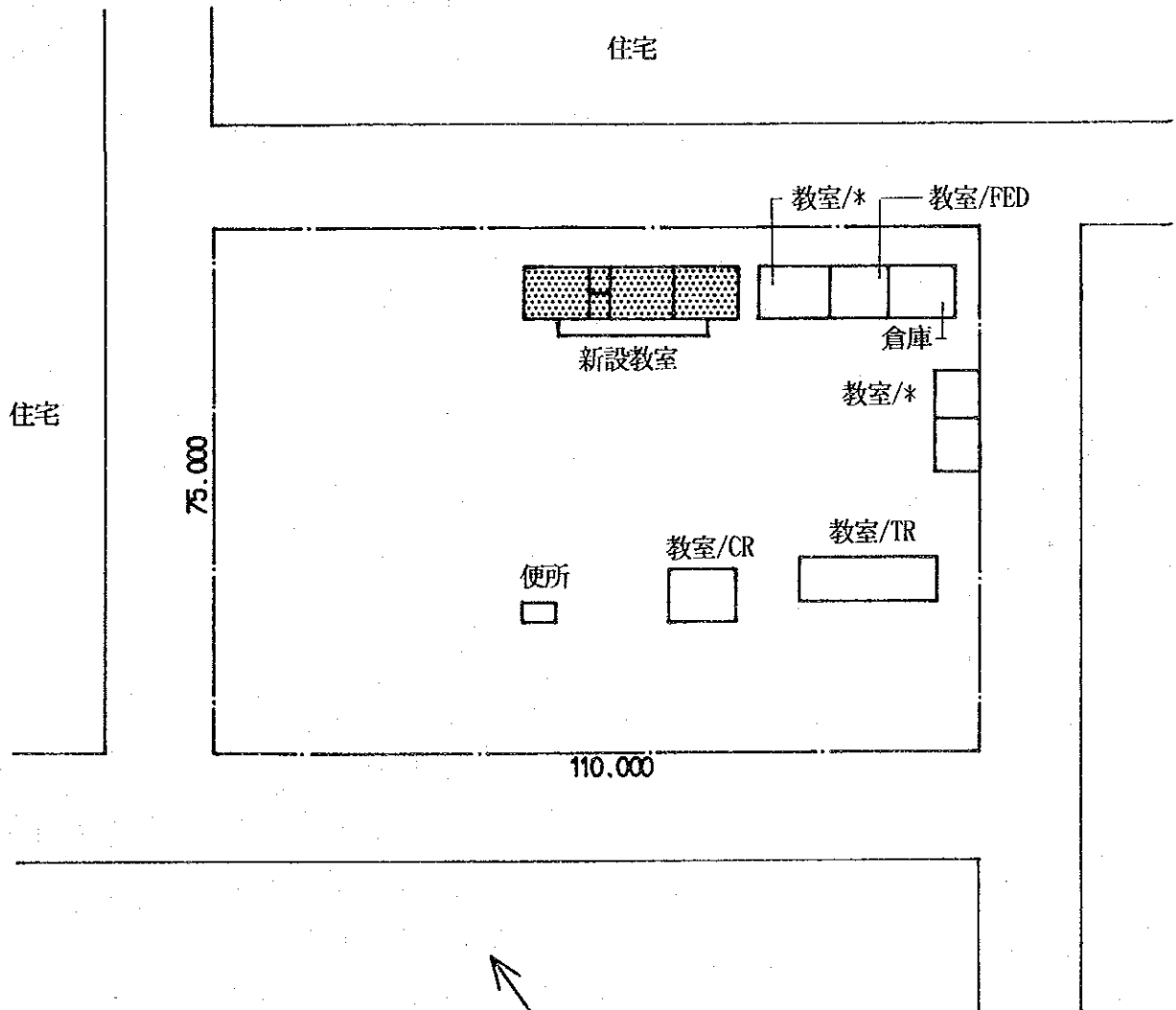

IDEE ティバウソ
TV-3 ウソガティム

日本側工事 施設 面積(m²)
校長室付2教室棟x1 154.08

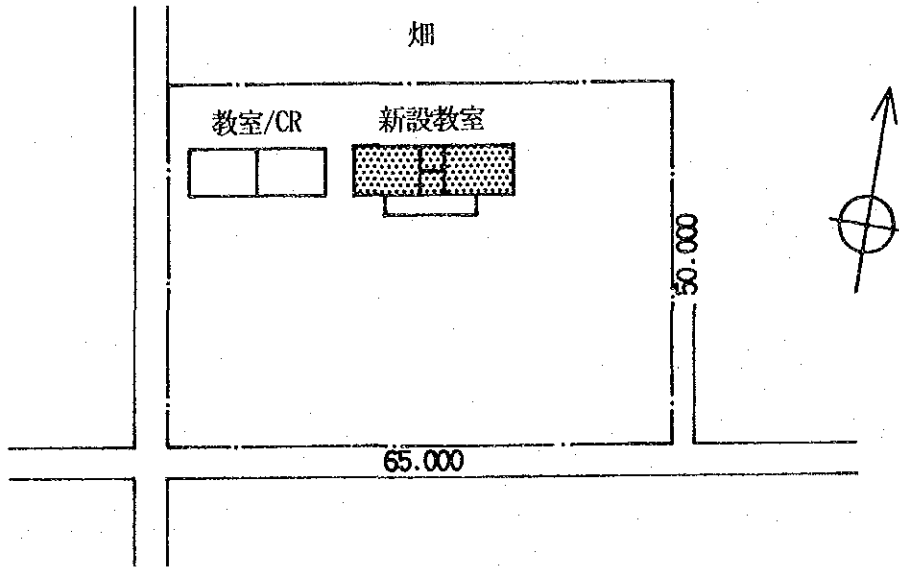

IDEE ティバウソ
TV-4 ティバウソ 3

日本側工事 施設 面積(m²)
校長室付3教室棟x1 220.32

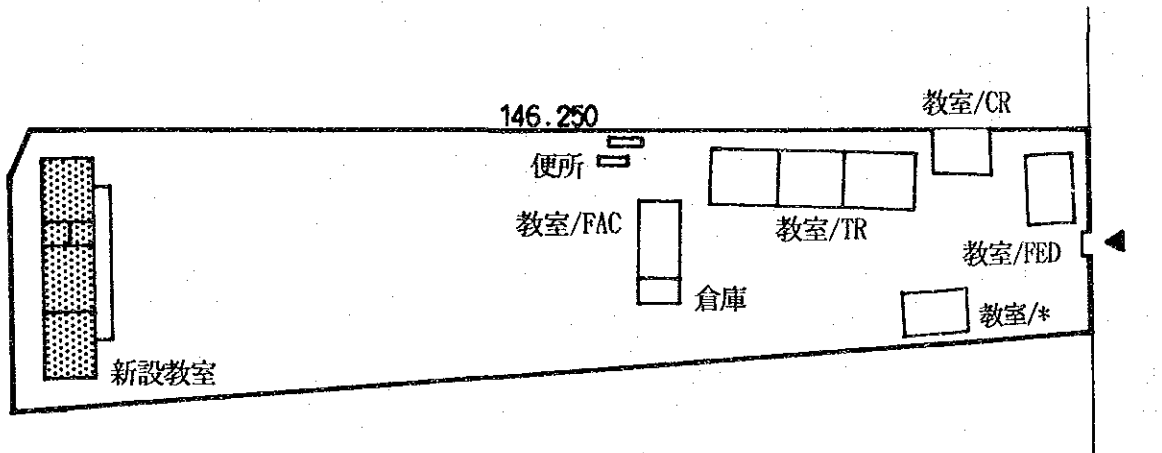

IDEE ティバウツ
TV-5 ティバウツ 4

日本側工事	施設	面積(m ²)
	3教室棟x3	596.16
	校長室付3教室棟x1	220.32
	合計	816.48
	C. B. 支給	450.0 m

セガル側工事 住民協力：門塀
便所

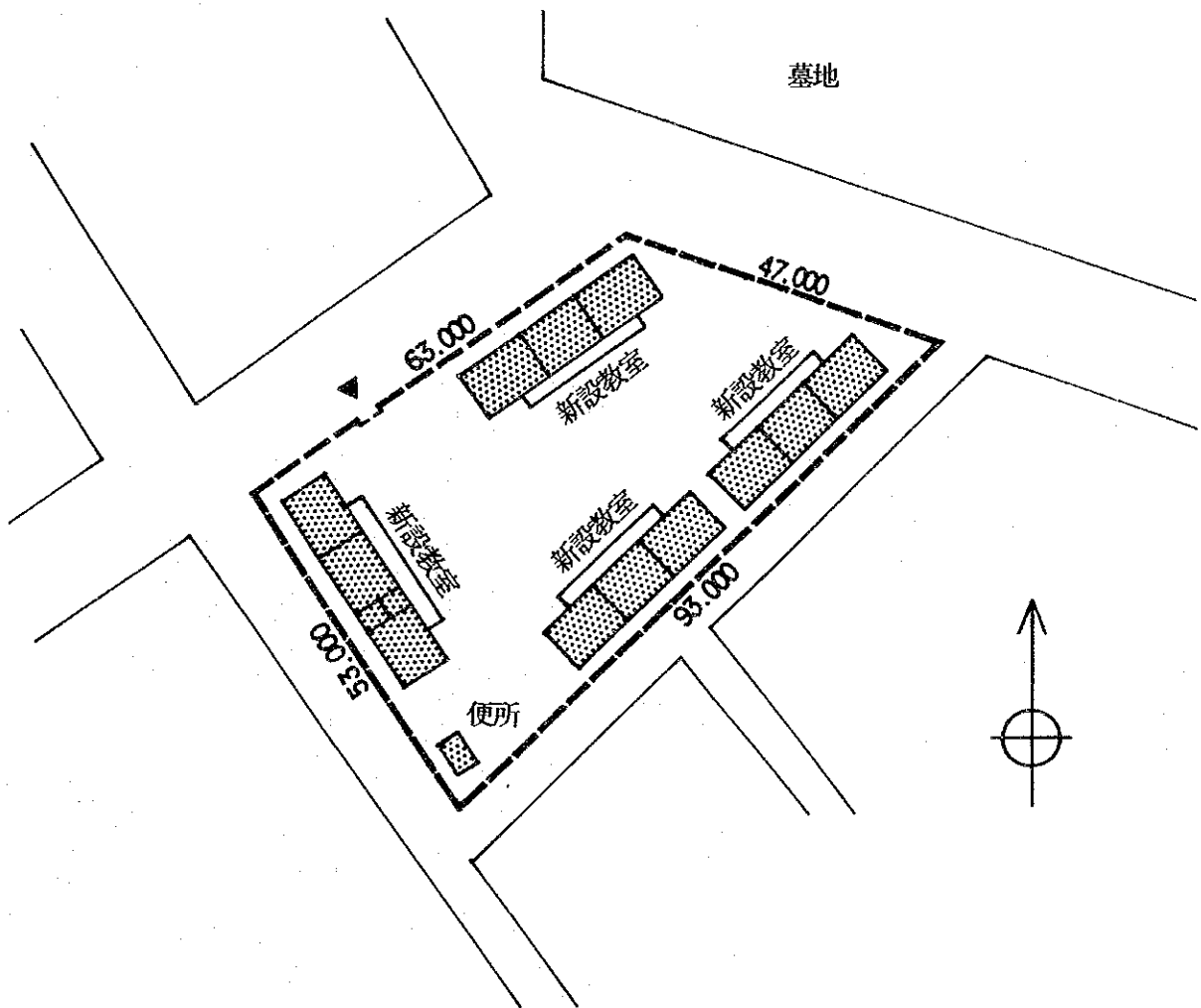

IDEE 748'977
TV-6 748'977 7

日本側工事	施設	面積(m ²)
	校長室付3教室棟x1	220.32
	C.B. 支給	194.0 m

セガル側工事 住民協力：門塀
倒壊建物除去

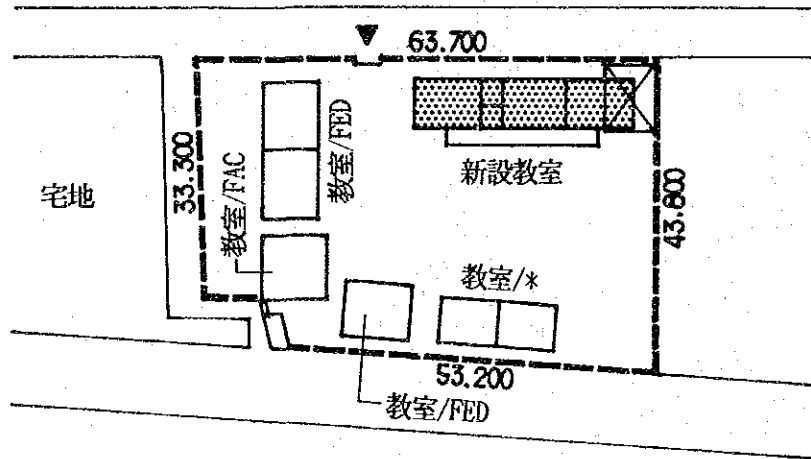

IDEE ティバウア
TV-7 ガドガビティール

日本側工事 施設 面積(m²)
校長室付2教室棟x1 154.08

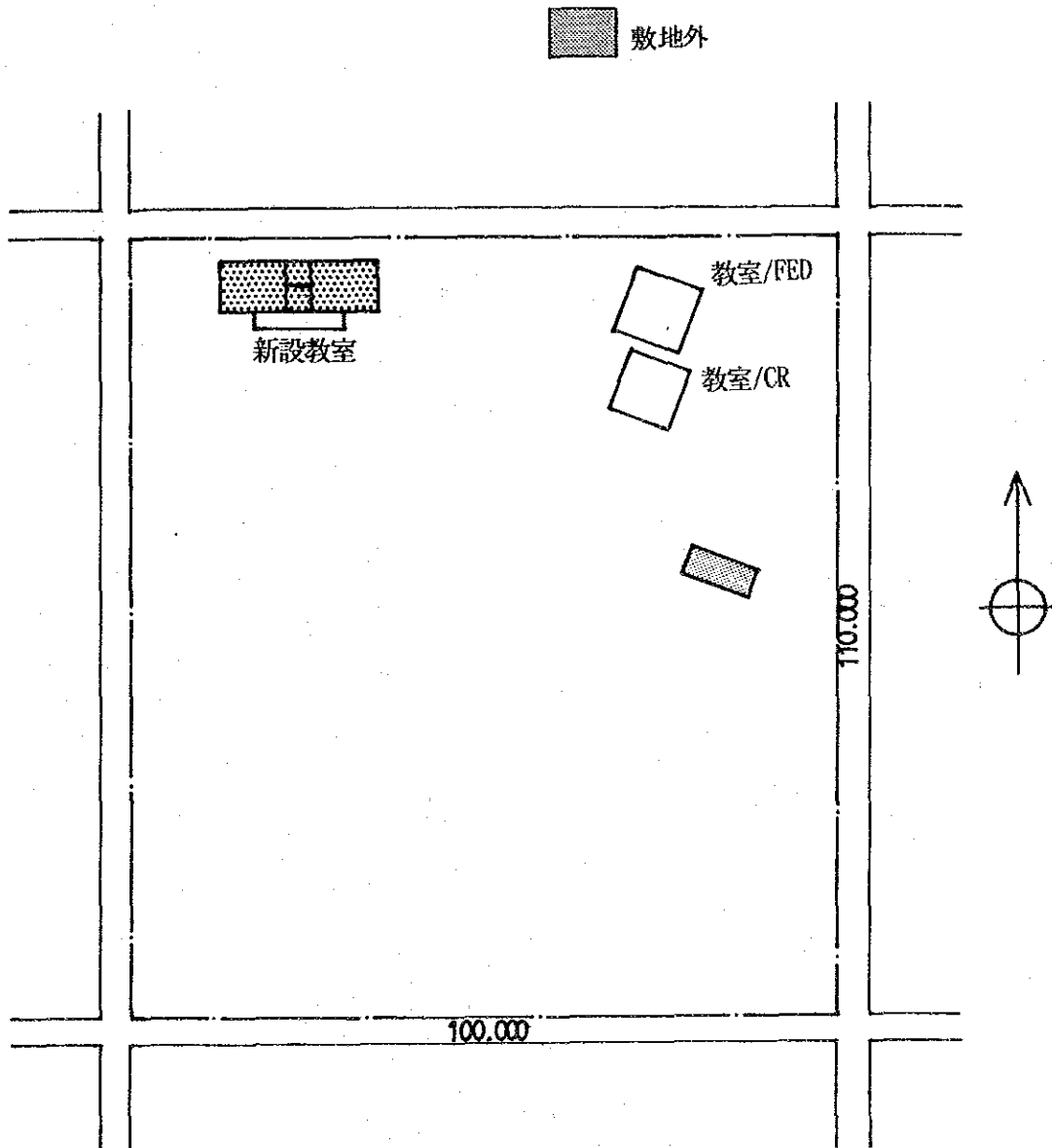

IDEE ティハウン
TV-8 ノット・ク・レ・ティマ

日本側工事	施設	面積(m ²)
	校長室付2教室棟x1	154.08

セガ側工事 住民協力：生垣塀
便所
整地

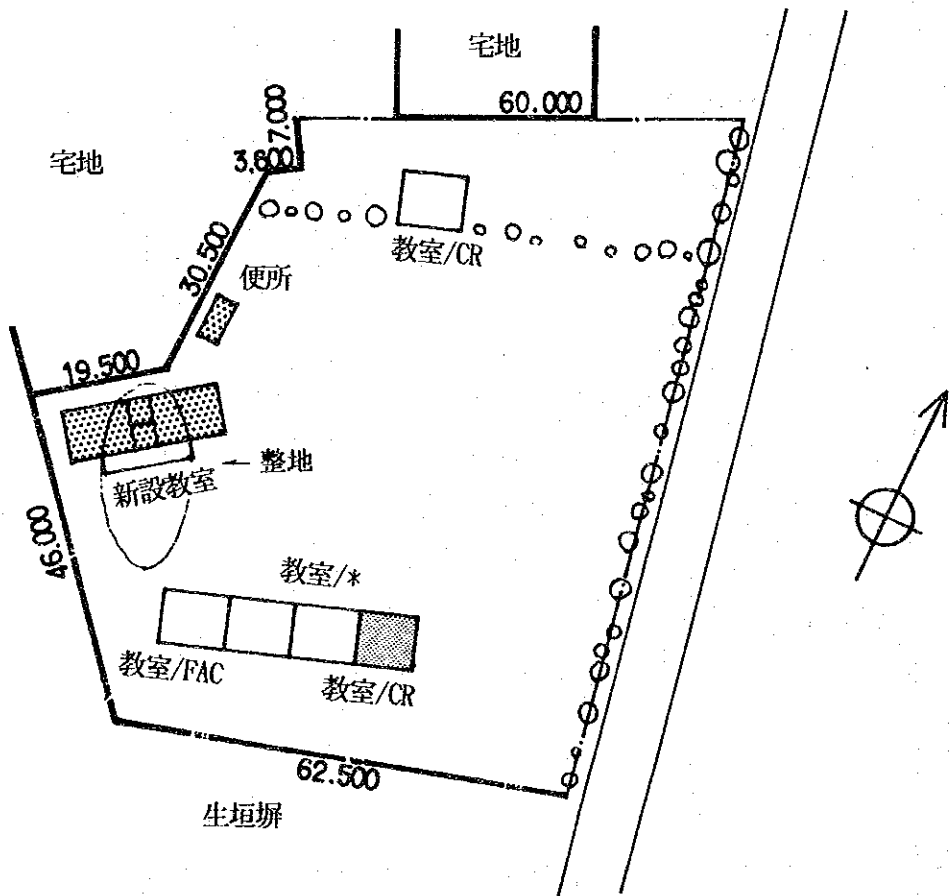

IDEE ティバウツ
TV-9 ウンダソ

日本側工事 施設 面積(m²)
校長室付3教室棟x1 220.32

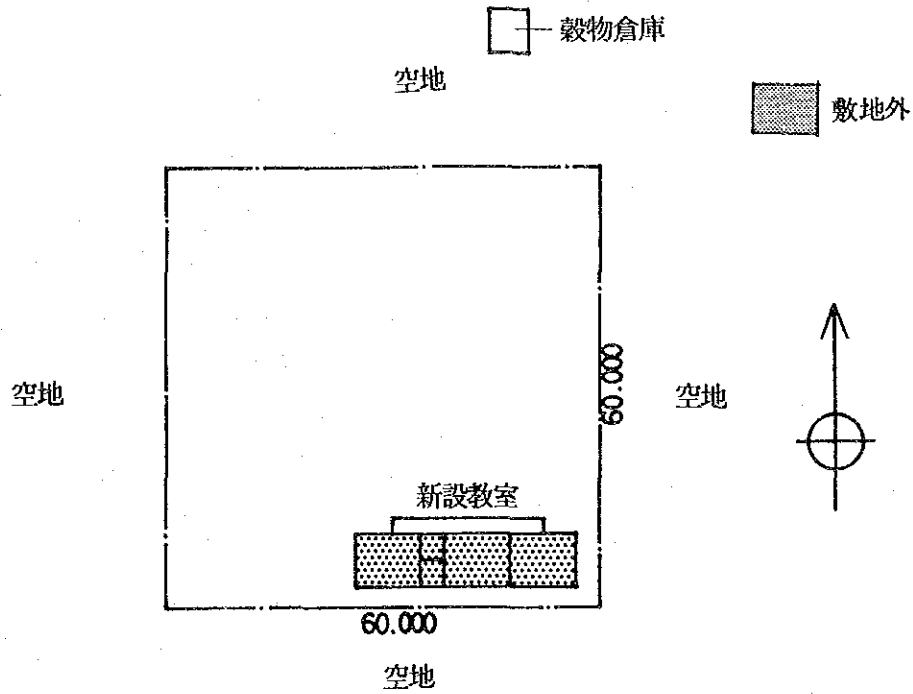

IDEE ティバウツ
TV-10 ケル・ウンディオホ

日本側工事 施設 面積(m²)
校長室付2教室棟x1 154.08

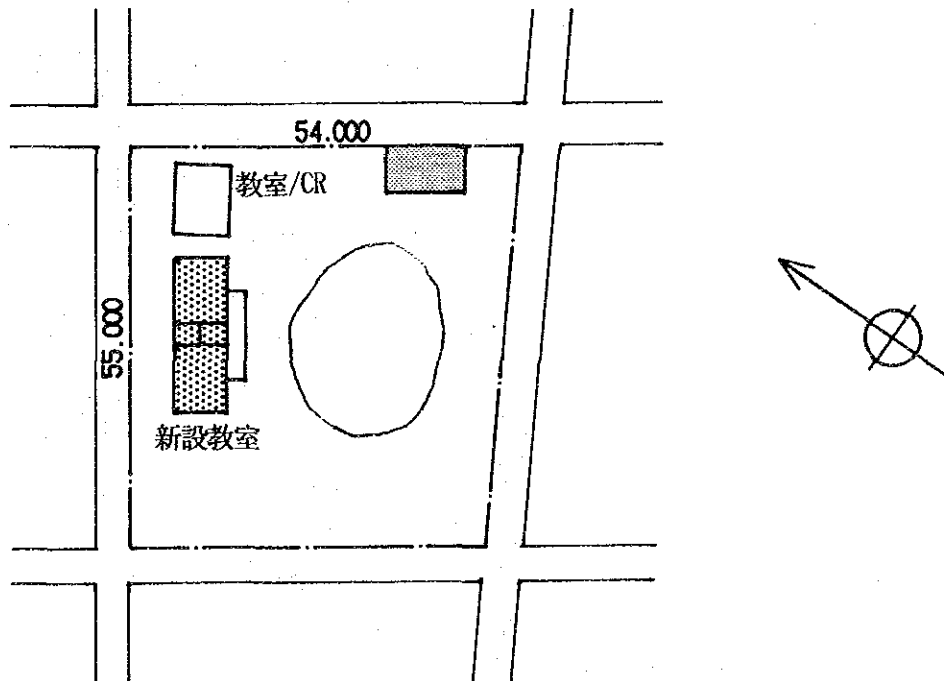

IDEE ティバウツ
TV-11 ウツテイイホツツ

日本側工事 施設 面積(m²)
校長室付3教室棟x1 220.32

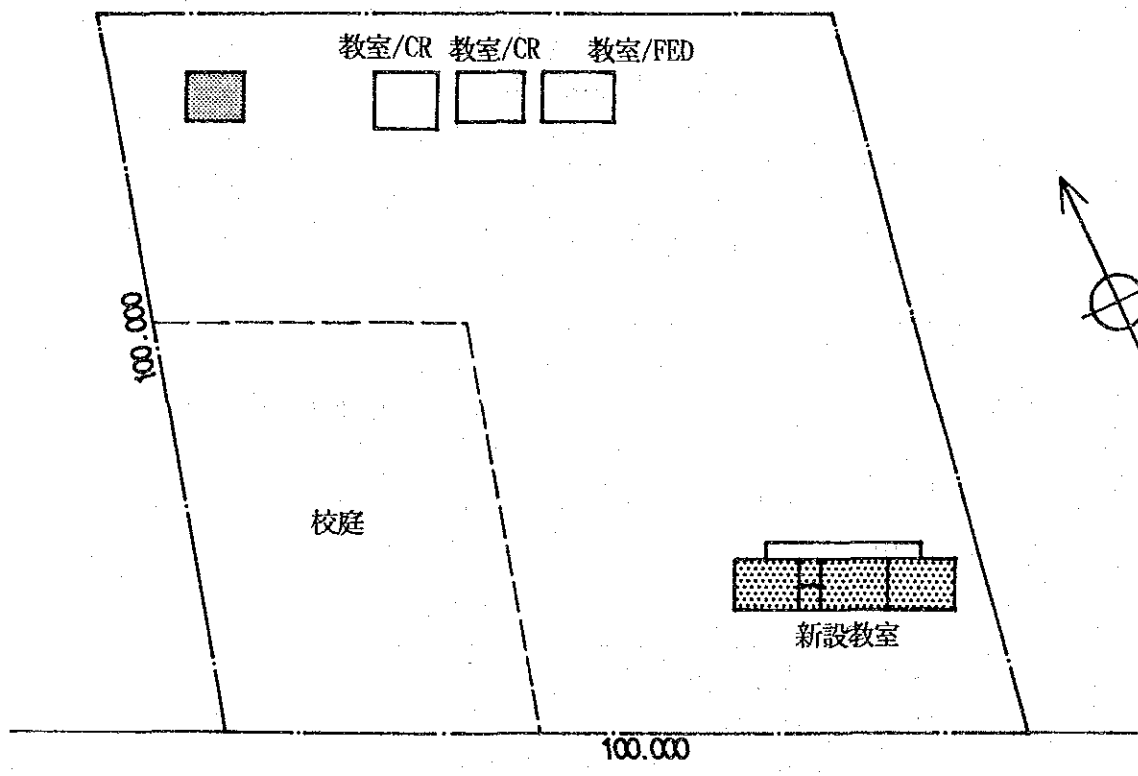

IDEE ティバウソ
TV-12 ダガ

日本側工事 施設
校長室付3教室棟x1 面積(m²)
220.32

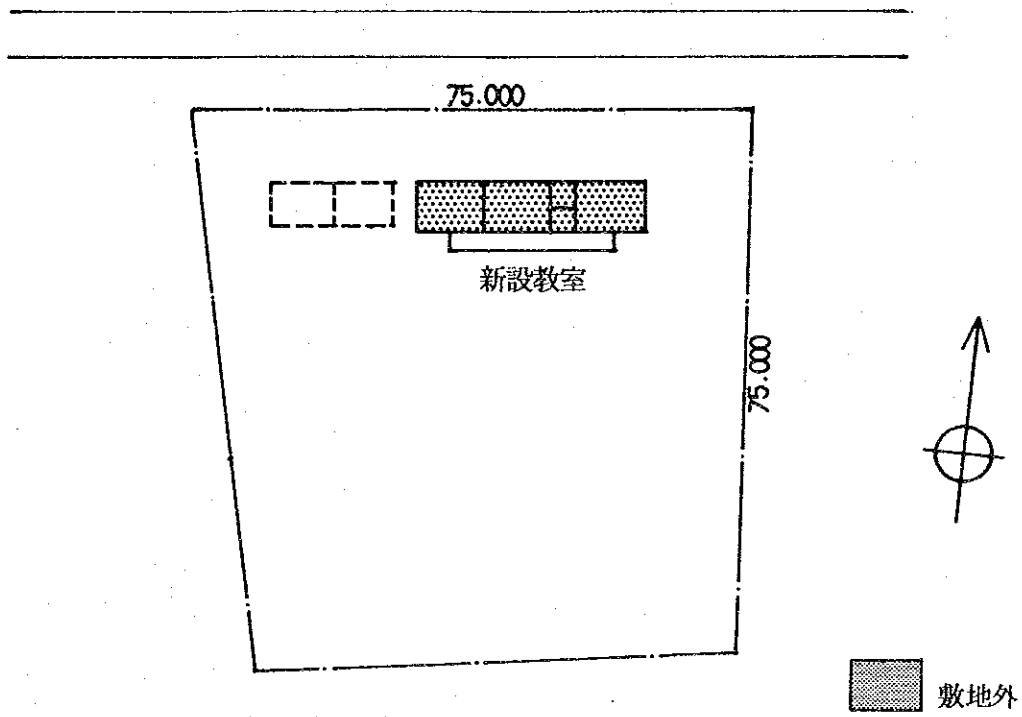

IDEE ティバウツ
TV-13 メリーナ・ダ・ホール

日本側工事 施設
2教室棟x2

面積(m²)
264.96

セガル側工事 住民協力：便所修理

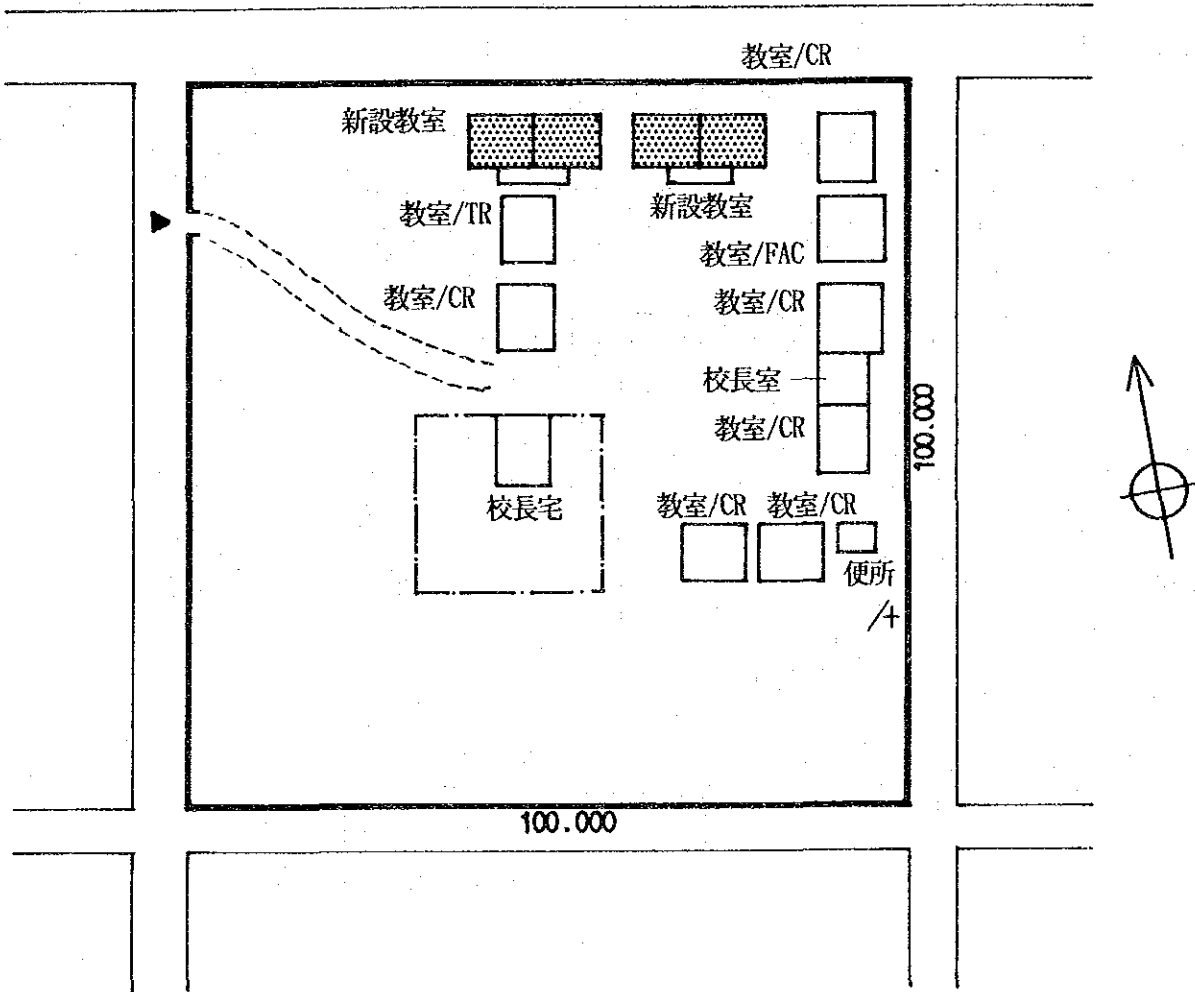

IDEE 計画
TV-14 計画(ウツロ)

日本側工事

施設
校長室付2教室棟x1

面積(m²)
154.08

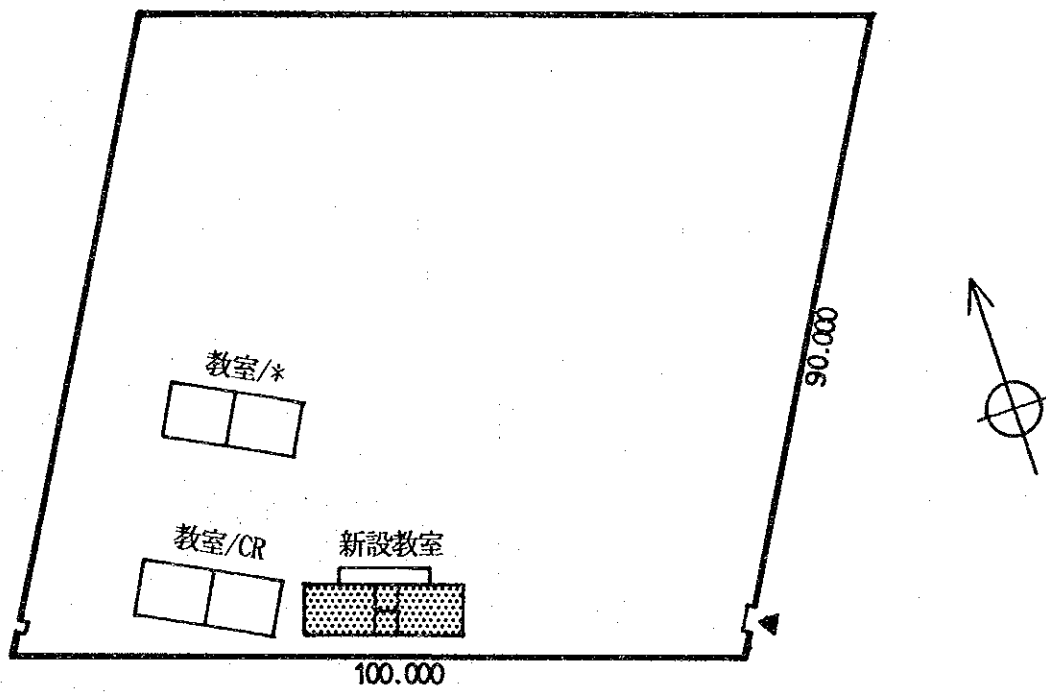

IDEE ティハウン
TV-15 ティルマツカ

日本側工事 施設
2教室棟x1

面積(m²)
132.48

セネガル側工事 住民参加：便所

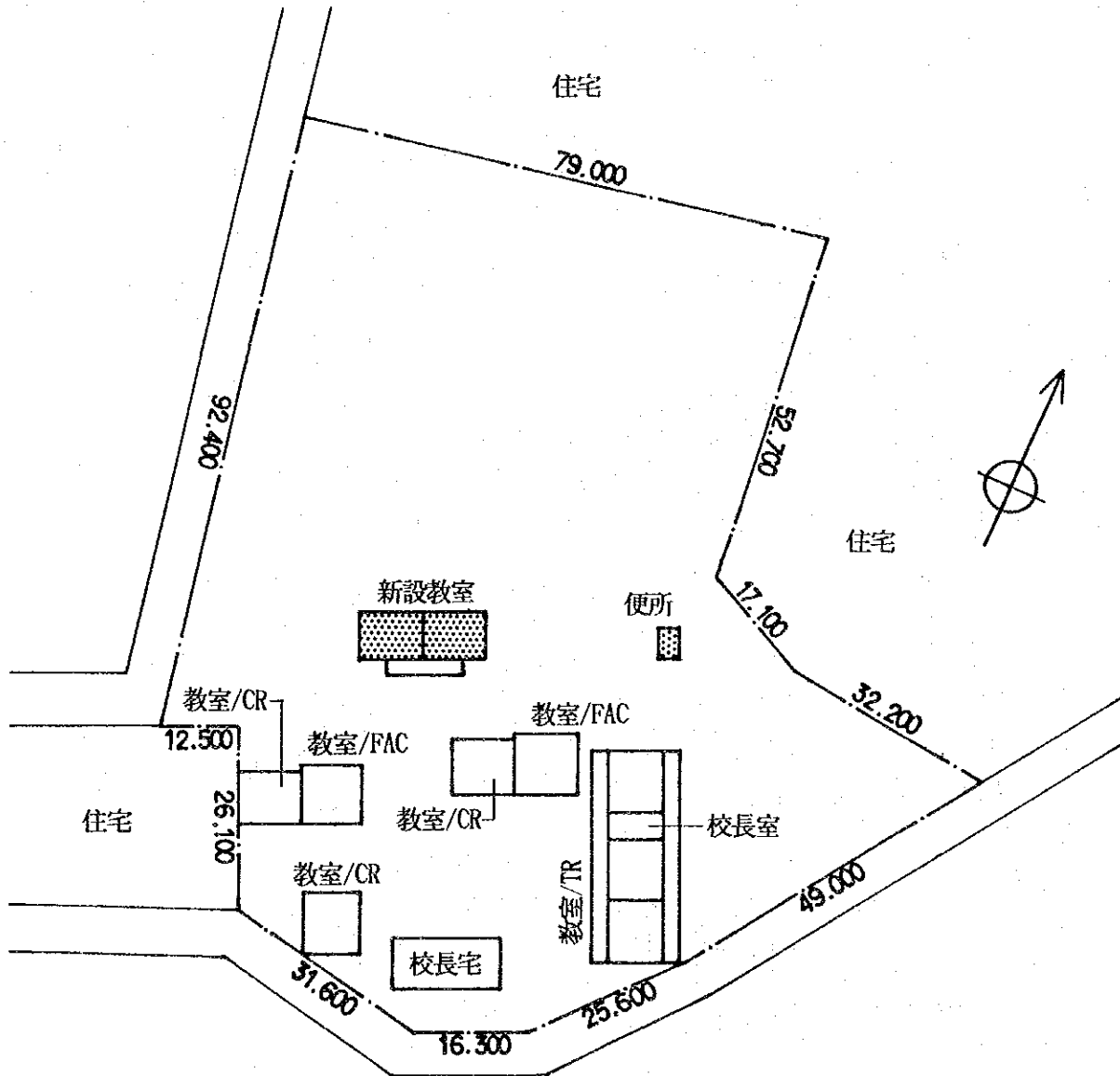

IDEE ティバウツ
TV-16 ビラム・ティ・I. Ng・ワル

日本側工事 施設 面積(m²)
校長室付2教室棟x1 154.08

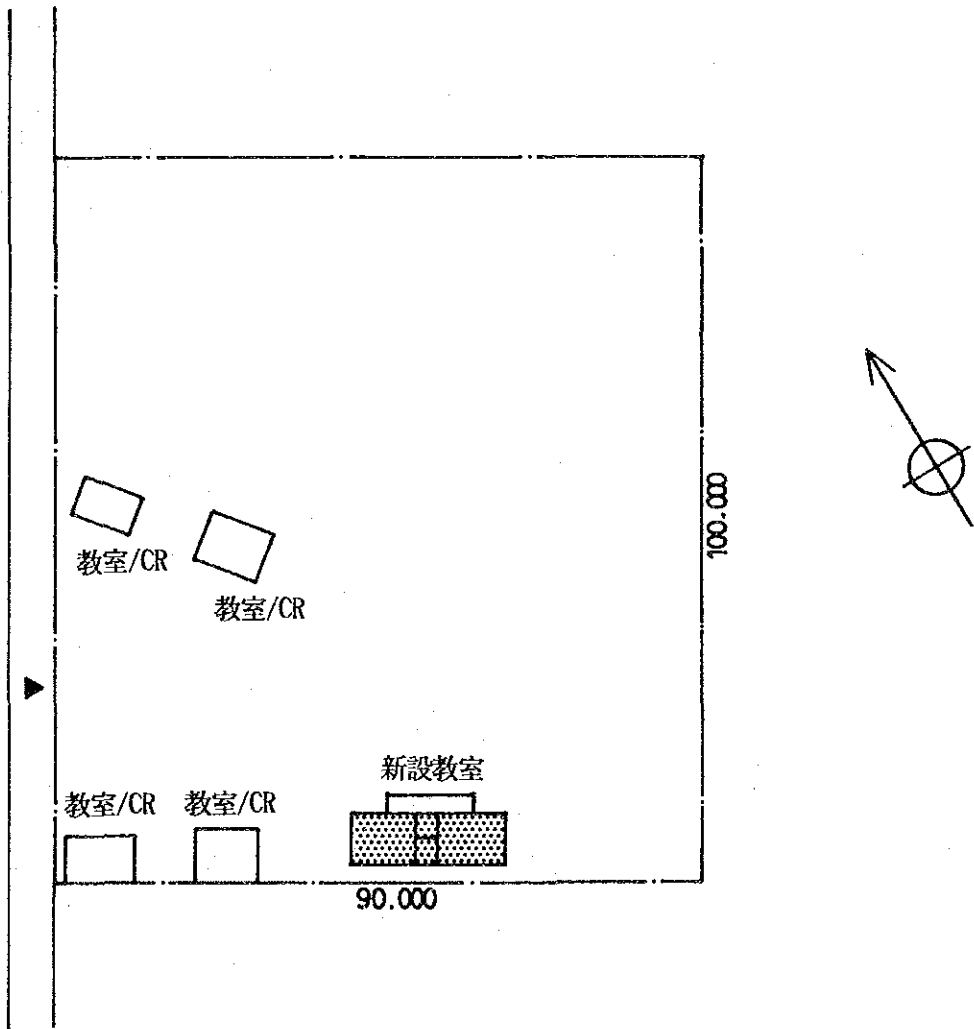

IDEE ティハ^oウアソ
TV-17 フルム

日本側工事

施設
校長室付2教室棟x1

面積(m²)
154.08

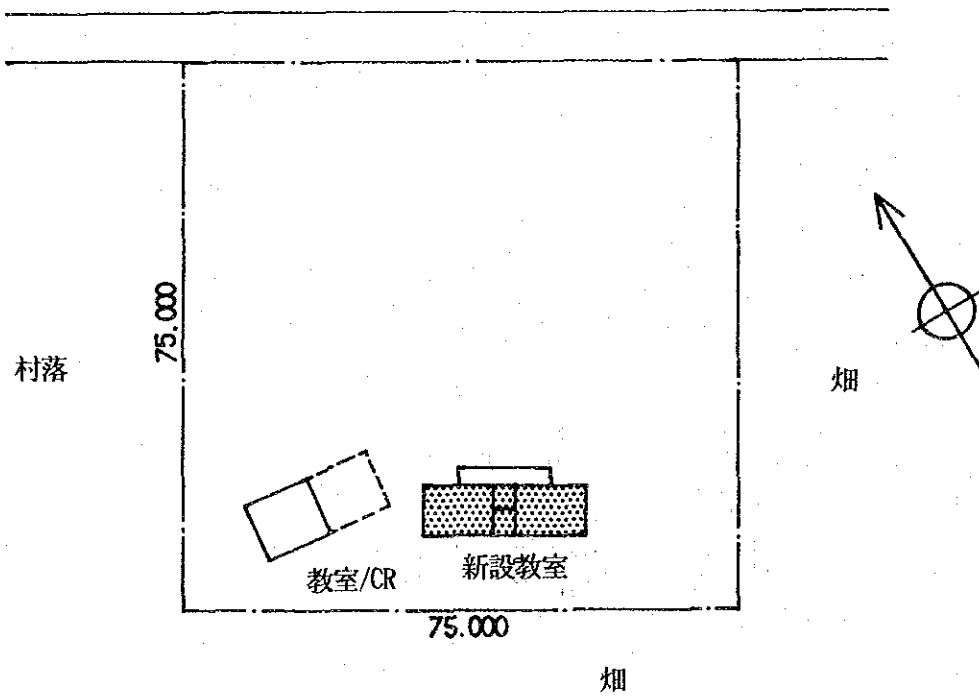

IDEE ティハウン
TV-18 セグル・ティウン

日本側工事	施設	面積(m ²)
	校長室付2教室棟x1	154.08

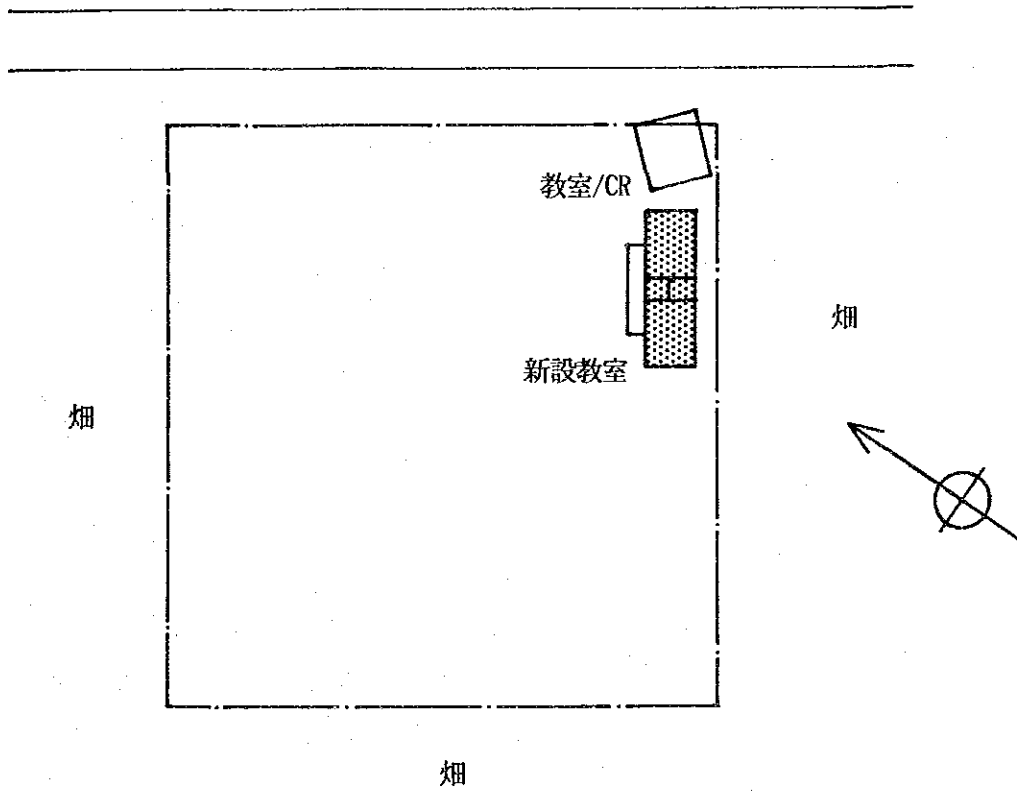

IDEE ティハ^oウツ
TV-19 ト^oクニヤ^oツ

日本側工事

施設
校長室付2教室棟x1

面積(m²)
154.08

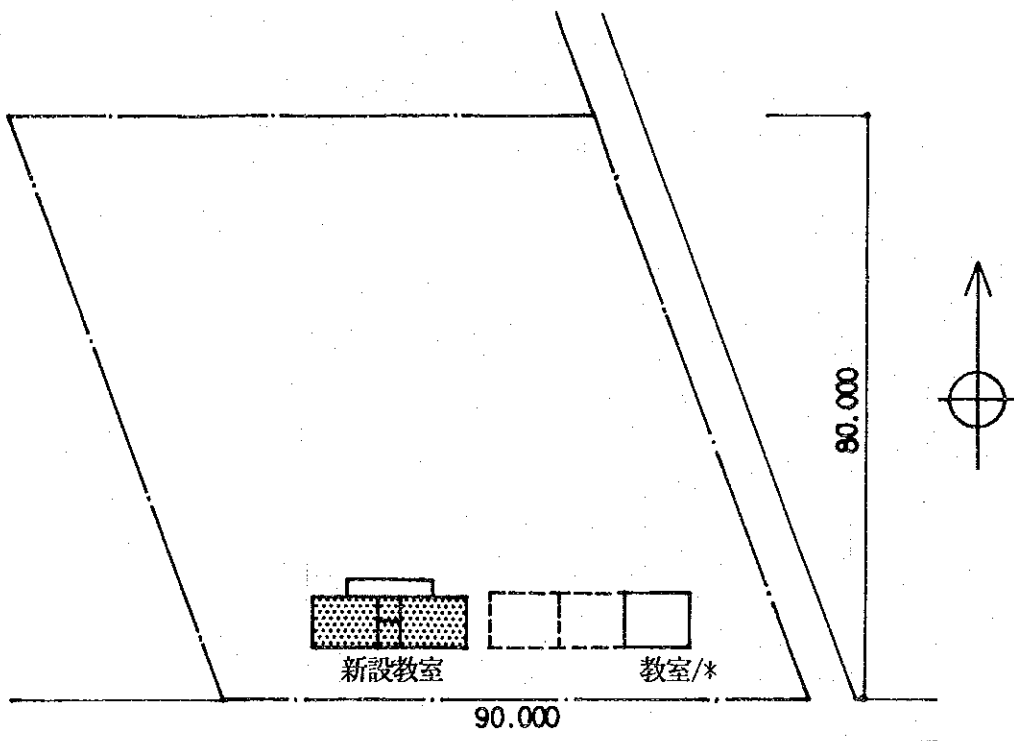

IDEE ティバガン
TV-20 ケル

日本側工事 施設
2教室棟x1
C. B. 支給
セネガル側工事 住民協力：門塀
便所

面積(m²)
132.48
189.0 m

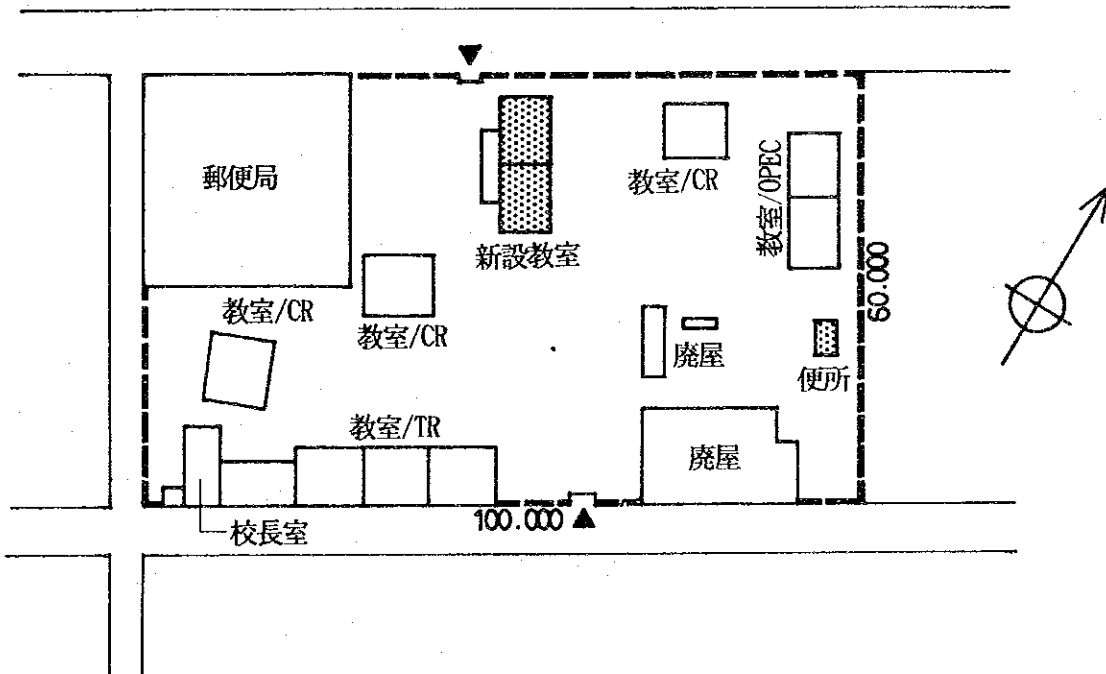

IDEE ティバウツ
TV-21 ワティティエイ

日本側工事

施設

面積(m²)

校長室付2教室棟x1

154.08

3教室棟x1

198.72

合計

352.8

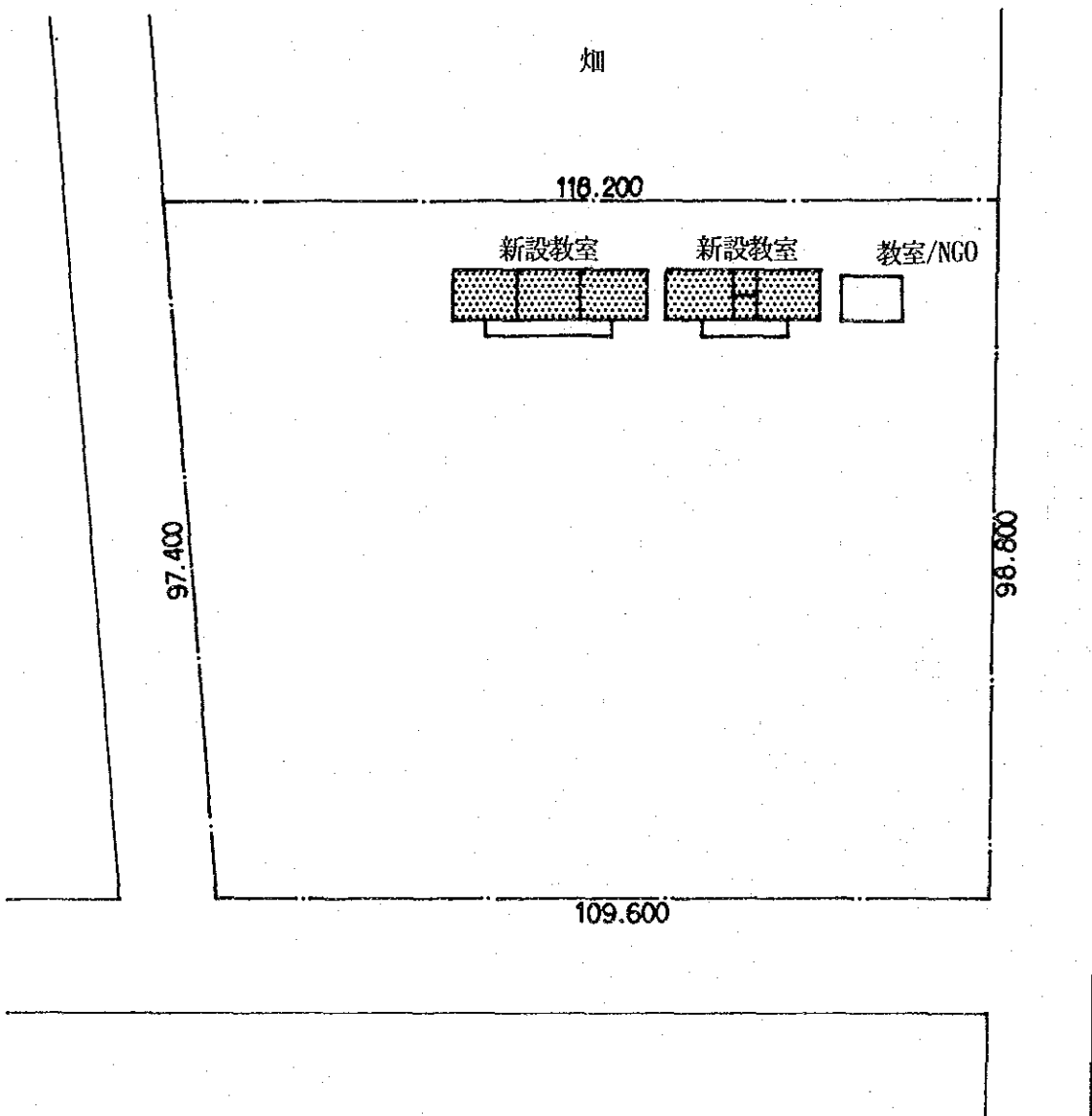

IDEE ティバウソ
TV-22 カル

日本側工事 施設 面積(m²)
校長室付2教室棟x1 154.08

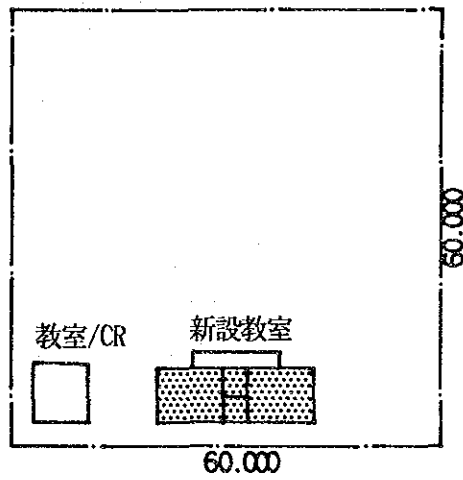

JICA