

47-SXR25

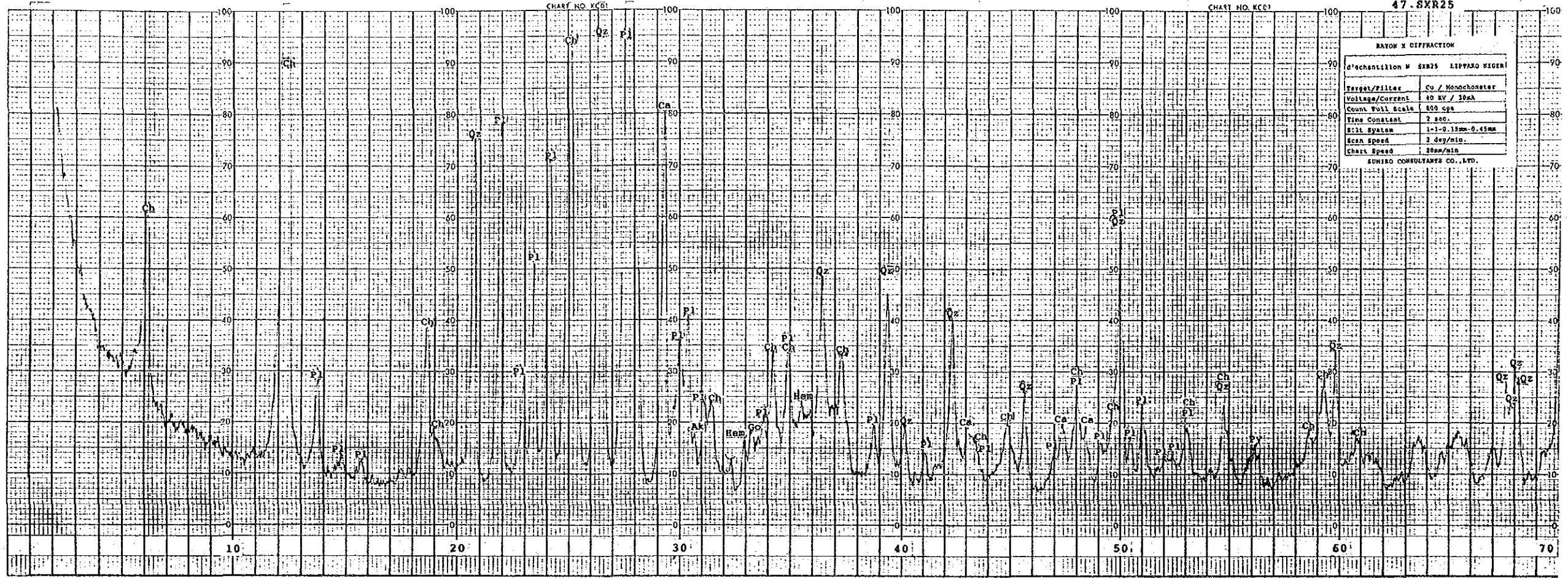

48-DXR1 NO. KCO1

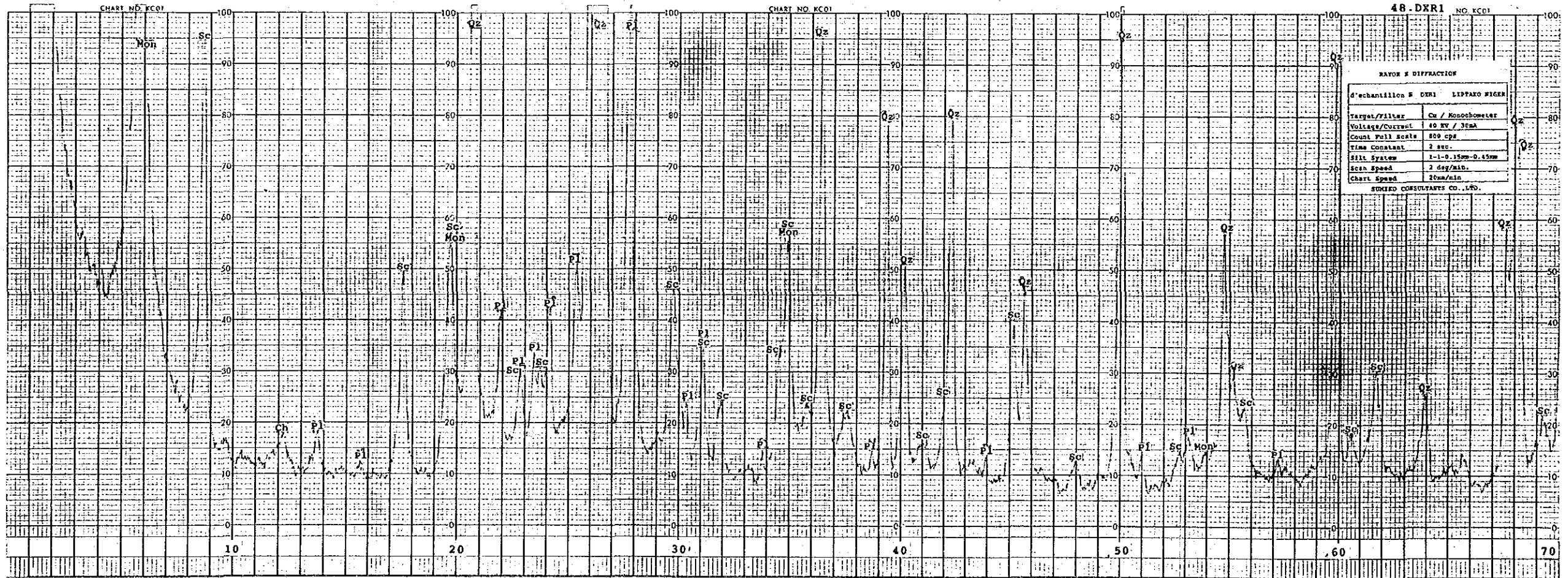

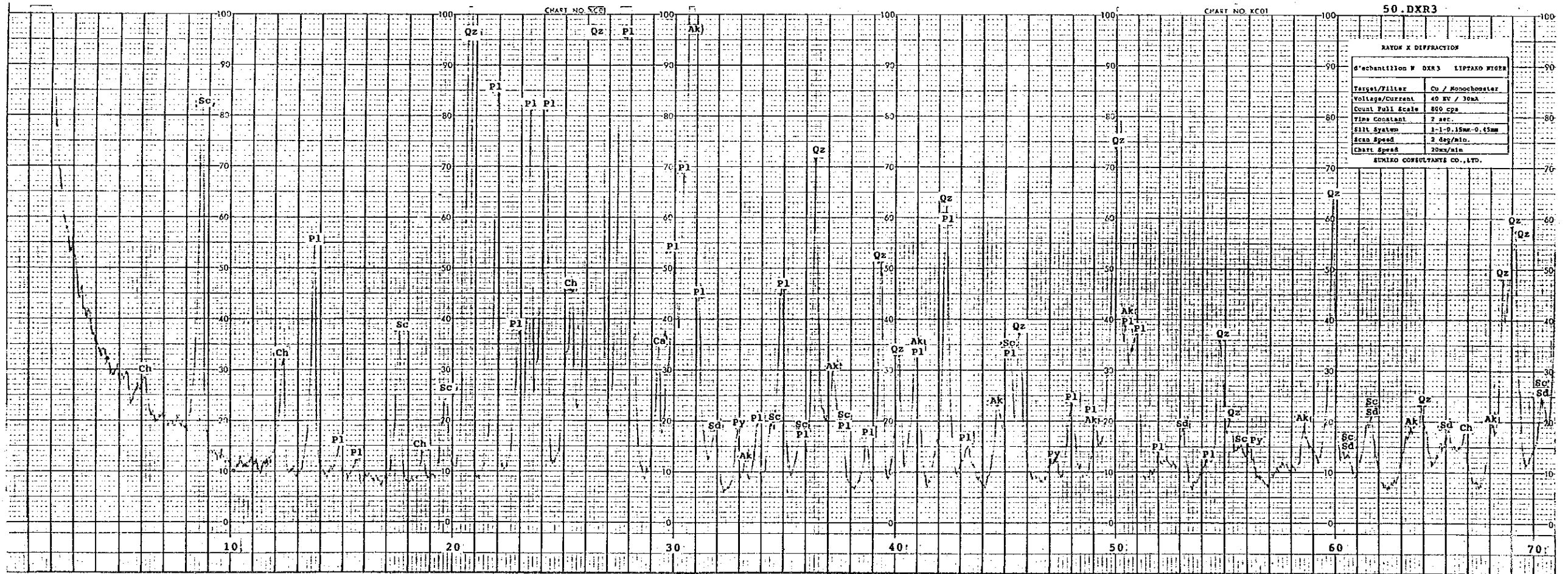
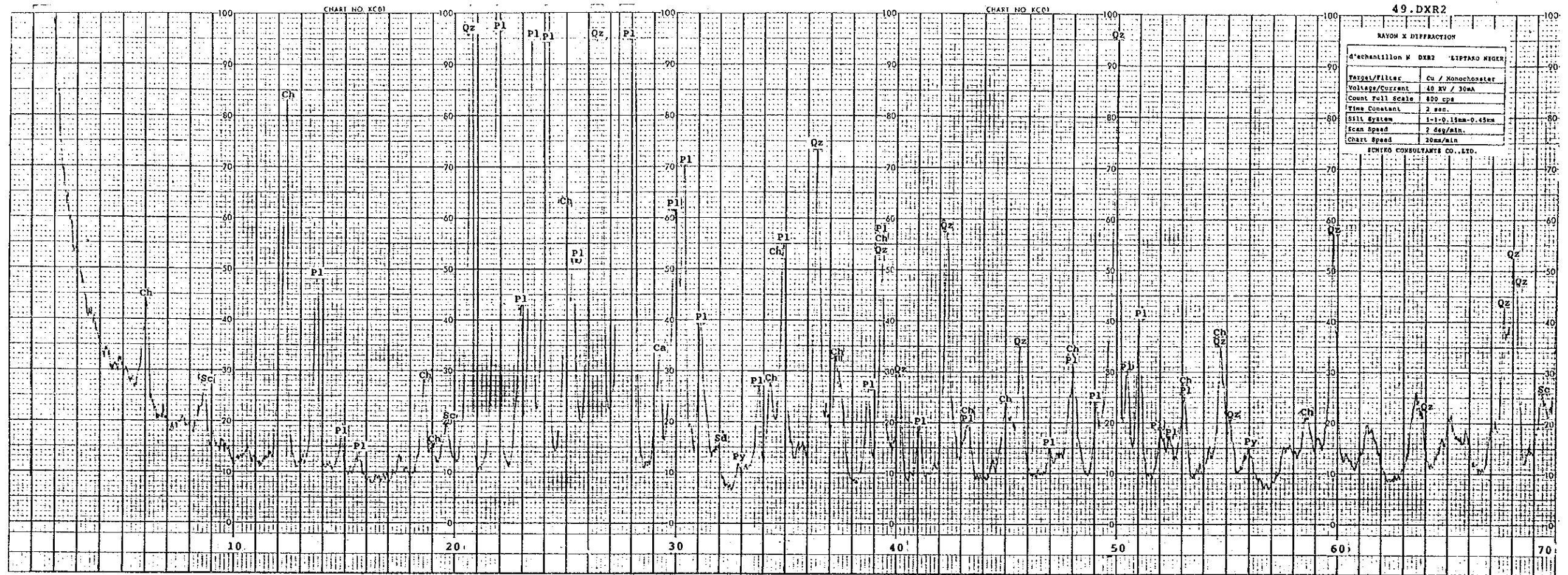







RAPPORT DE PROSPECTION MINIERE  
DANS LA REGION DU LIPTAKO,  
"VALLEE DE LA SIRBA"  
REPUBLIQUE DU NIGER  
DEUXIEME ANNEE

ESQUISSE ET COUPE  
GEOLOGIQUE DANS LE SECTEUR  
DE LIBIRI

CADRE GEOGRAPHIQUE

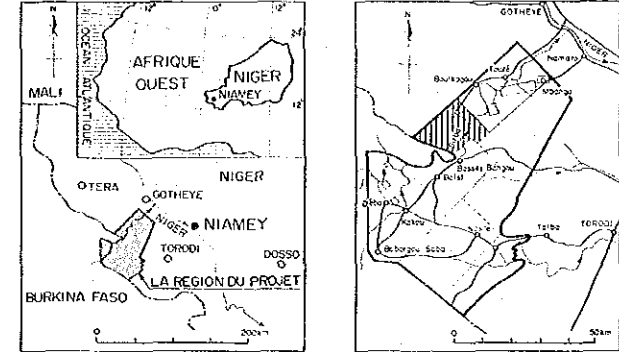

L'AGENCE JAPONAISE POUR LA COOPERATION INTERNATIONALE  
L'AGENCE JAPONAISE MINIERE DES METAUX

JUIN 1991

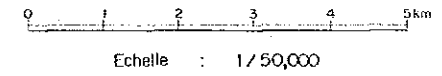

LEGENDE

Cénozoïque Quaternaire	Alluvions	o	Dunes
Cénozoïque Tertiaire-Quaternaire	Latérite	Lo	Latérite
	Roches intrusives	D	Dolérite - Gabbro (Post tectono-métamorphique)
		Bdc	Dacite - Andésite
		Bbs	Basalt
Protérozoïque inférieur	Groupe du Birrimien supérieur	Bsil	Roche siliciée
		Bsp2	Schiste argileux
		Bsp1	Schiste gréseux

Symboles structuraux

- Failles (Estimation par images Satellite et photos aériennes)
- Linéaments (sur la base des images Landsat)
- Linéaments (déduts de l'interprétation des photos aériennes)
- Structure circulaire (photos aériennes)
- Axe anticlinal
- Axe synclinal
- Direction de la schistosité et pendage
- Direction de la schistosité (pendage vertical)
- Mine (en cours d'extraction)
- Mine (extraite)
- La ligne de section

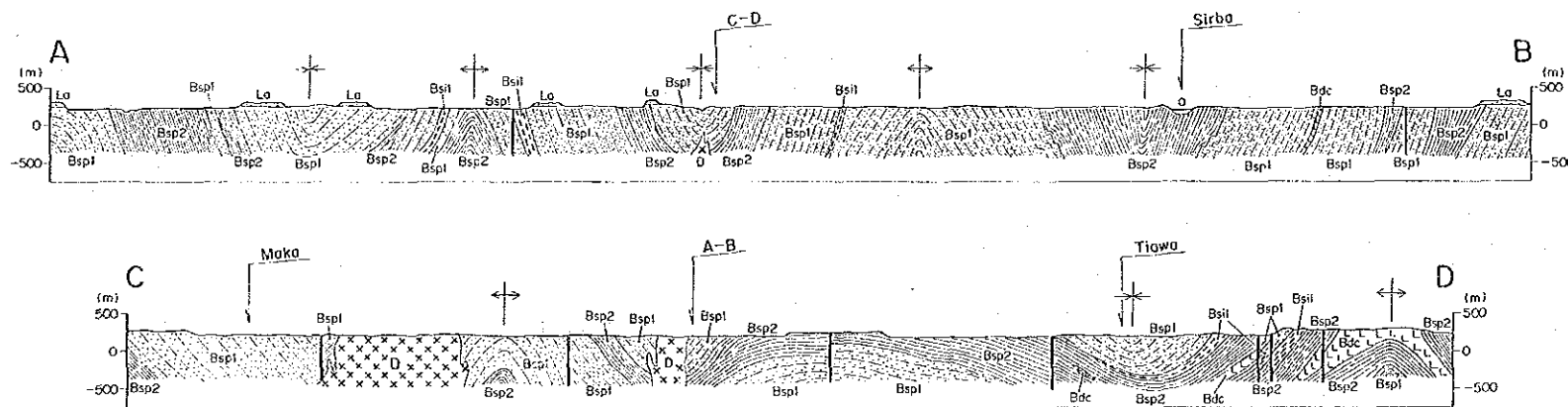

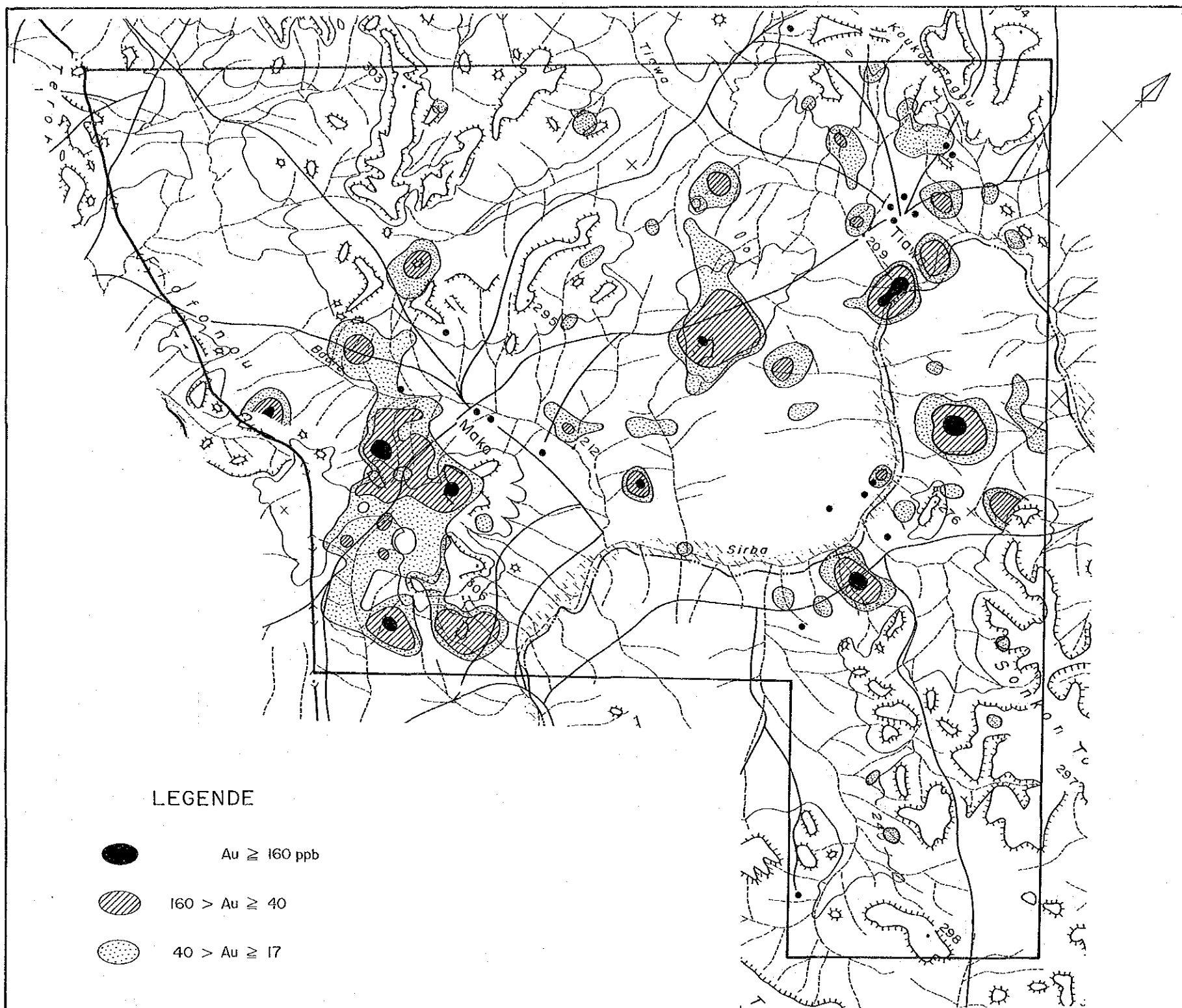

LEGENDE

- Au  $\geq$  160 ppb
- ▨ 160 > Au  $\geq$  40
- 40 > Au  $\geq$  17

RAPPORT DE PROSPECTION MINIERE  
 DANS LA REGION DU LIPTAKO,  
 "VALLEE DE LA SIRBA"  
 REPUBLIQUE DU NIGER  
 DEUXIEME ANNEE

RESULTATS D'ANALYSE DES ETUDES  
 GEOCHIMIQUES DANS LE SECTEUR  
 DE LIBIRI  
 (Au)

CADRE GEOGRAPHIQUE

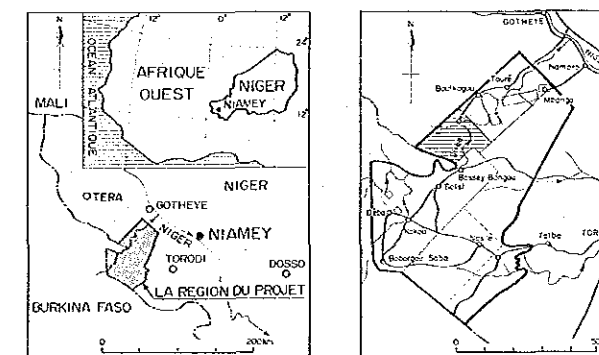

L'AGENCE JAPONAISE POUR LA COOPERATION INTERNATIONALE  
 L'AGENCE JAPONAISE MINIERE DES METAUX

JUIN 1991



Echelle : 1 / 50,000

RAPPORT DE PROSPECTION MINIERE  
DANS LA REGION DU LIPTAKO,  
"VALLEE DE LA SIRBA"  
REPUBLIQUE DU NIGER  
DEUXIEME ANNEE

RESULTATS D'ANALYSE DES ETUDES  
GEOCHIMIQUES DANS LE SECTEUR  
DE LIBIRI  
(As)

CADRE GEOGRAPHIQUE

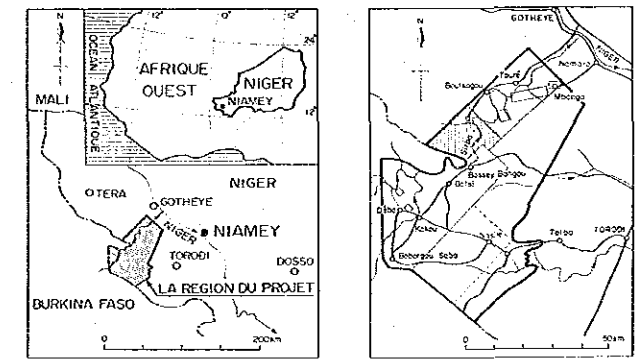

L'AGENCE JAPONAISE POUR LA COOPERATION INTERNATIONALE  
L'AGENCE JAPONAISE MINIERE DES METAUX



JUIN 1991

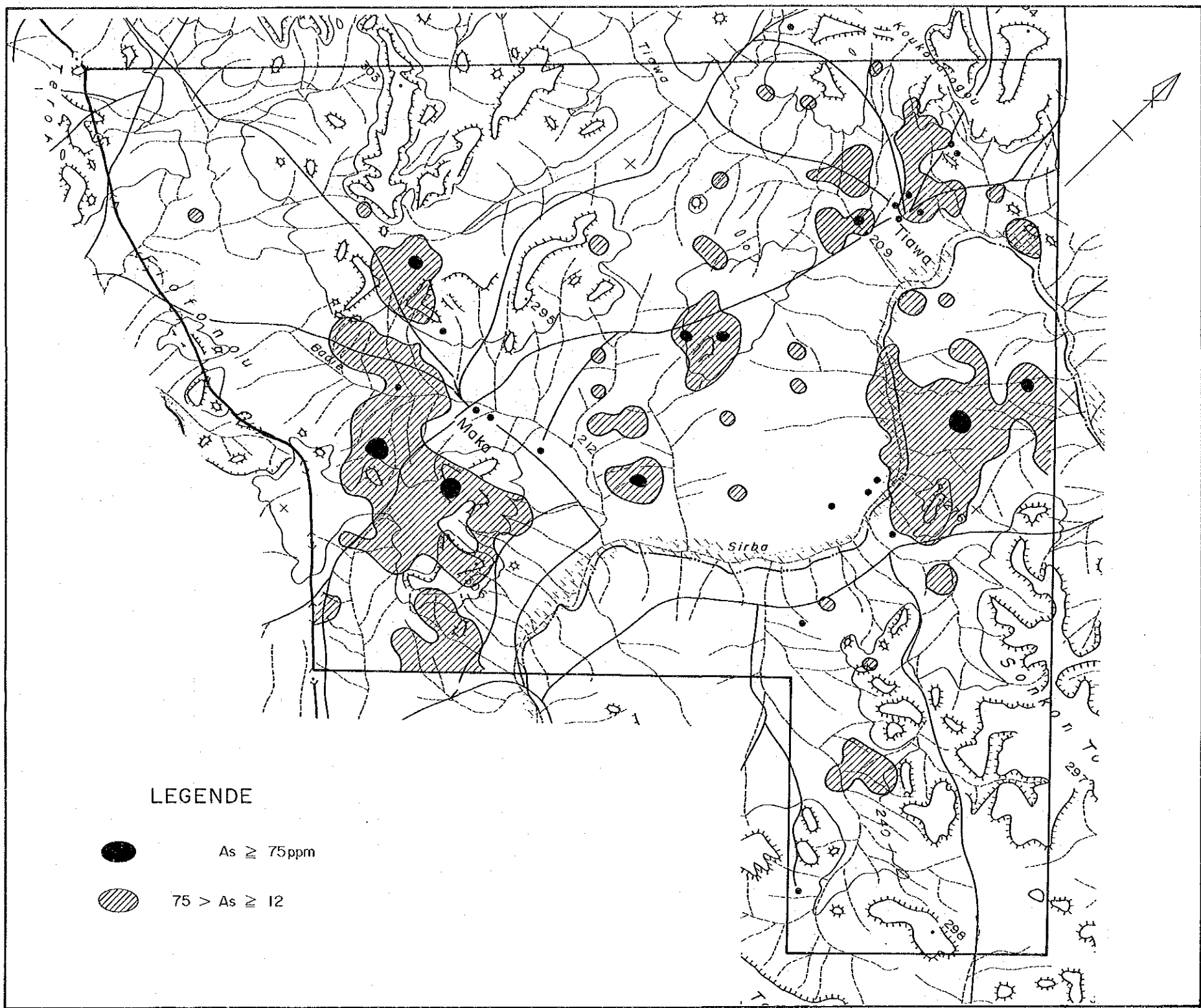

Echelle : 1/50,000



LEGENDE

-  As ≥ 75ppm
-  75 > As ≥ 12

RAPPORT DE PROSPECTION MINIERE  
DANS LA REGION DU LIPTAKO,  
"VALLEE DE LA SIRBA"  
REPUBLIQUE DU NIGER  
DEUXIEME ANNEE

RESULTATS D'ANALYSE DES ETUDES  
GEOCHIMIQUES DANS LE SECTEUR  
DE LIBIRI  
(Cu)

CADRE GEOGRAPHIQUE

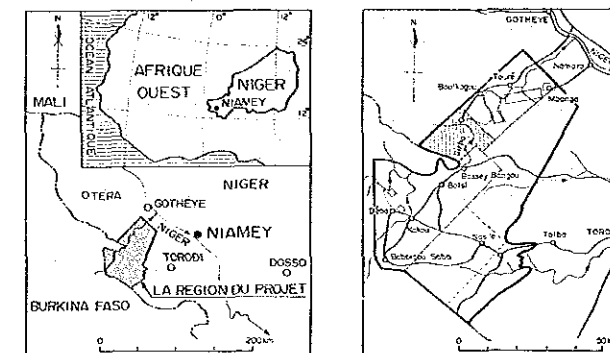

L'AGENCE JAPONAISE POUR LA COOPERATION INTERNATIONALE  
L'AGENCE JAPONAISE MINIERE DES METAUX



JUIN 1991

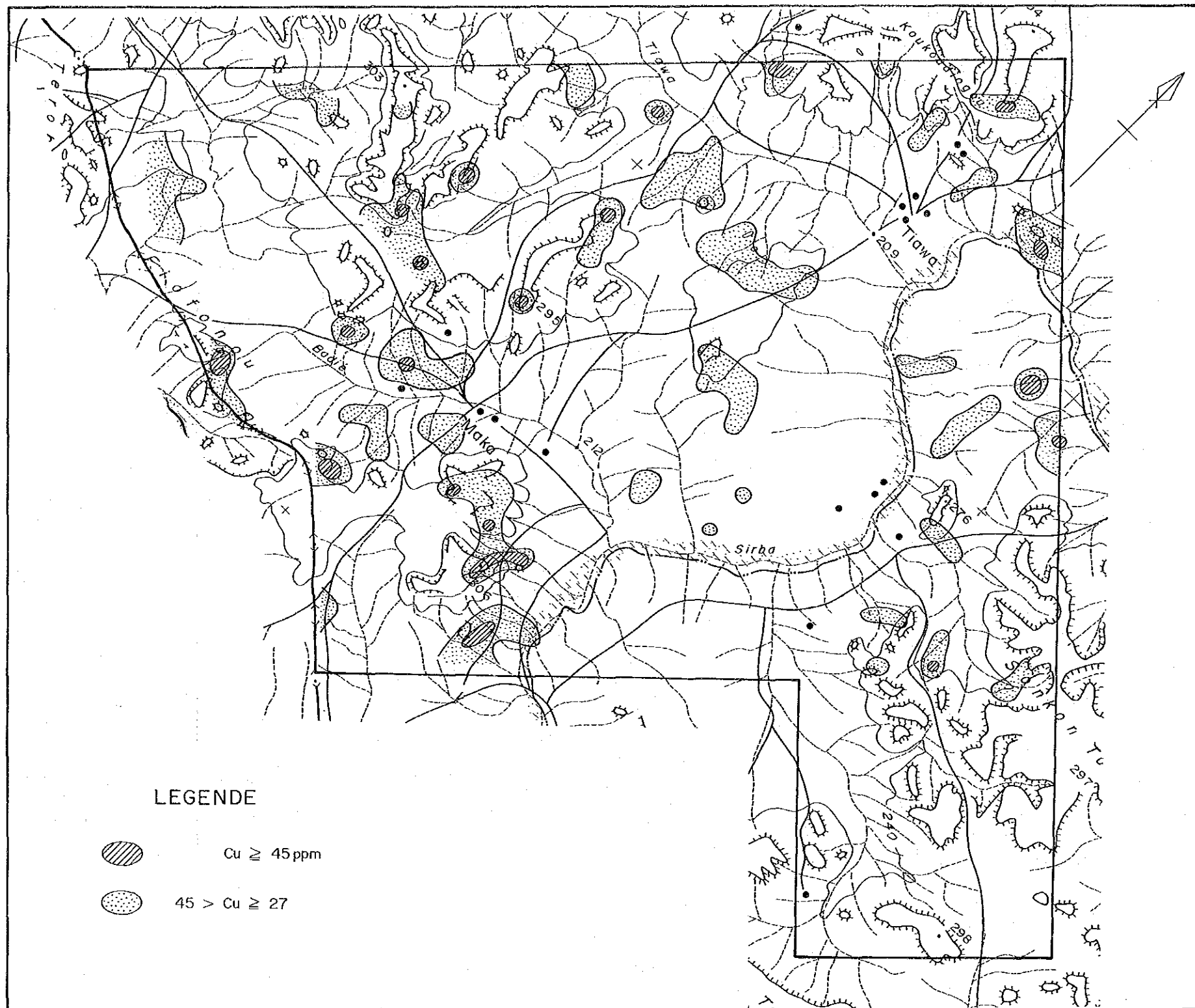

Echelle : 1/50,000



LEGENDE

-  Cu ≥ 45ppm
-  45 > Cu ≥ 27