

(単位：千円)

事項及び科目	前年度予算額	平成4年度 予算額	対前年度比較 増△減額	積算基礎
(目) 所属先補填経費	(18,534) 18,534	20,390	1,856	<p>全額 ☆</p> <p>(1) 給与補填経費</p> <p>(446,600) (166) 462,200 円 × 173人月 × 25/100 = (18,534) 19,990</p> <p>(2) 諸経費補填経費</p> <p>(0) (0) 462,200 円 × 40/100 × 173人月 × 25/100 × 5/100 = 400</p>
(目) 技術費	(212,019) 235,576	272,823	37,247	<p>(6,861) (内 消費税 7,946)</p> <p>コンサルタント報酬 ㊦</p> <p>(802,000) (49.5)(47.5) (技A) 842,000円×1.03× (54.5+52.5) 人月× 2.94 = 272,823 (235,576)</p>

(554)

(単位：千円)

事項及び科目	前年度予算額	平成4年度 予算額	対前年度比較 増△減額	積算基礎																													
(2) 専門家派遣経費	(101,747)	152,703	49,993	(企画調査員) (236) (内消費税 355)																													
(目) 派遣諸費	102,710 (79,645) 80,476	122,122	41,646																														
派遣人数																																	
<table border="1"> <thead> <tr> <th>区分</th> <th>等級</th> <th>期間</th> <th>人数</th> <th>人月</th> </tr> </thead> <tbody> <tr> <td rowspan="2">長期</td> <td>帰国</td> <td>3 6ヶ月</td> <td>6</td> <td>36</td> </tr> <tr> <td>新規</td> <td>3 6ヶ月</td> <td>10 (6)</td> <td>60 (36)</td> </tr> <tr> <td colspan="3">(小計)</td> <td>16 (12)</td> <td>96 (72)</td> </tr> <tr> <td>短期</td> <td>3</td> <td>3ヶ月</td> <td>8 (6)</td> <td>24 (18)</td> </tr> <tr> <td colspan="3">合計</td> <td>24 (18)</td> <td>120 (90)</td> </tr> </tbody> </table>					区分	等級	期間	人数	人月	長期	帰国	3 6ヶ月	6	36	新規	3 6ヶ月	10 (6)	60 (36)	(小計)			16 (12)	96 (72)	短期	3	3ヶ月	8 (6)	24 (18)	合計			24 (18)	120 (90)
区分	等級	期間	人数	人月																													
長期	帰国	3 6ヶ月	6	36																													
	新規	3 6ヶ月	10 (6)	60 (36)																													
(小計)			16 (12)	96 (72)																													
短期	3	3ヶ月	8 (6)	24 (18)																													
合計			24 (18)	120 (90)																													
1. 派遣費 ☆																																	
(1) 赴帰任旅費 ㊟																																	
<table border="1"> <thead> <tr> <th>区分</th> <th>単価計</th> <th>人数</th> <th>合計</th> </tr> </thead> <tbody> <tr> <td rowspan="2">長期</td> <td>円 (572,074) * 1,104,184</td> <td>6</td> <td>6,625 (3,433)</td> </tr> <tr> <td>* 1,624,044</td> <td>10 (6)</td> <td>16,240 (9,745)</td> </tr> <tr> <td>短期</td> <td>* 1,865,350</td> <td>8 (6)</td> <td>14,923 (11,193)</td> </tr> <tr> <td>合計</td> <td></td> <td>24 (18)</td> <td>37,788 (24,371)</td> </tr> </tbody> </table>					区分	単価計	人数	合計	長期	円 (572,074) * 1,104,184	6	6,625 (3,433)	* 1,624,044	10 (6)	16,240 (9,745)	短期	* 1,865,350	8 (6)	14,923 (11,193)	合計		24 (18)	37,788 (24,371)										
区分	単価計	人数	合計																														
長期	円 (572,074) * 1,104,184	6	6,625 (3,433)																														
	* 1,624,044	10 (6)	16,240 (9,745)																														
短期	* 1,865,350	8 (6)	14,923 (11,193)																														
合計		24 (18)	37,788 (24,371)																														

(単位：千円)

事 項 及 び 科 目	前年度予算額	平成4年度 予 算 額	対前年度比較 増△減額	積 算 基 礎
				(2) 滞 在 費 (353,780) (0)
				イ. 帰国 376,780円 × 36人月 × (1 + 0.175 × 2/3) = 15,147 (12,737)
				(353,780) (36)
				ロ. 新規 376,780円 × 60人月 × (1 + 0.175 × 2/3) = 25,244 (14,222)
				小 計 イ～ロ 40,391 (26,959)
				(3) 住居手当 (217,284) (72)
				240,751円 × 96人月 = 23,112 (15,645)
				(4) 語学手当 (353,780) (72)
				イ. 長期 376,780円 × 96人月 × 15/100 = 5,426 (3,821)
				(6)
				ロ. 短期 *1,251,200円 × 8人 × 15/100 = 1,501 (1,127)
				小 計 イ～ロ 6,927 (4,948)
				(5) 子女教育手当 (36)
				18,000円 × 96人月 × 2/3 × 1/3 × (1 + 2/3) = 640 (240)
				小 計 (1) ~ (5) 108,858 (72,163)
				2. 携行機材費 (12)
				617,500円 × 1.03 × 18人 = 11,448 (7,632)
				3. 子女呼寄せ旅費 * (6)
				{480,620円 × (1 + 0.5) × 1/2 - 20,000} × 16人 × 1/3
				= 1,816 (681)
				計 1 ~ 3 122,122 (80,473)

(単位：千円)

事項及び科目	前年度予算額	平成4年度 予算額	対前年度比較 増△減額	積算基礎					
(目) 現地業務費	(2,085) 2,137	2,849	712	$\textcircled{2} \quad 30,000\text{円} \times 120\text{人月} \times \frac{129}{163} \quad (90) = 2,849 (2,137)$					
(目) 所属先補填経費	(20,097) 20,097	27,732	7,635	全額☆ $1. \text{給与補填経費} \quad (446,600) \quad (90) = 27,732 (20,097)$ $462,200\text{円} \times 120\text{人月} \times 50/100$					
(3) 事業実施経費	(56,425) 62,695	65,118	2,423						
(目) 実施計画諸費	(56,425) 62,695	65,118	2,423	$(1,628)$ (内 消費税 1,698) 1. 検討会開催費					
	資料購入費 ②	印刷製本費 ③	会議費 ④	諸謝金			小計	件数	合計
	研究謝金	原稿料	翻訳料						
	2,000×1.03 ×100種 = 206,000	4,000×1.03 ×150部×2種 = 1,236,000	550×1.03 ×20人×2回 = 22,660	20,000×5人 ×4回 = 400,000	2,200 ×300枚 = 660,000	(和文英訳) 3,000×100枚 = 300,000	円 ※	5	14,123
				※ 国別分野別援助研究の実施と成果のとりまとめ (5件) 2. 基礎調査謝金 ⑤ $(802,000)$ $(技A) 842,000\text{円} \times 1.03 \times 4\text{人月} \times 2.94 \times 5\text{件} = 50,995 (48,572)$					
				$\text{計} \quad 1 \sim 2 = 65,118 (62,695)$					

本項及び科目	前年度予算額	平成4年度 予算額	対前年度比較 増△減額	積算基礎									
				1件当り人数		人数			現地派遣			国内作業	
区分	件数	計	直営分	コンサル分	計	直営分	コンサル分	派遣 日数	派遣人月			コンサル分	
		件	人	人	人	人	人	人	日	計	直営分	コンサル分	日数
									M/M	M/M	M/M	日	M/M
2. 事業評価に必要な経費	(407,463) 450,128	470,415	20,287										
(1) 調査実施経費	(407,463) 450,128	470,415	20,287										
案件別評価調査	50	4	3	1	200	150	50	15	100	75	25	15	25
国別評価調査	3	5	3	2	15	9	6	15	7.5	4.5	3	15	3
第三者評価調査	3	3	3	0	9	9	0	15	4.5	4.5	0	0	0
特定テーマによる評価調査	3	4	2	2	12	6	6	15	6	3	3	15	3
合同評価調査(予備調査)	2	4	4	0	8	8	0	15	4	4	0	0	0
(小計)	61	-	-	-	244	182	62	-	122	91	31	-	31
合同評価調査(本格調査)	2	6	3	3	12	6	6	30	12	6	6	30	6
計	63	-	-	-	256	188	68	-	134	97	37	-	37
在外事務所による評価調査(終了後)	4	2	0	※2	8	0	8	30	8	0	8	0	0
合同評価調査(現地にて開催)	2	3	2	1	6	4	2	7	1.4	0.9	0.5	5	0.3
在外事務所による案件別評価調査(終了時)	(0) 6	(0) 1	0	※1	(0) 6	0	(0) 6	30	(0) 6	0	(0) 6	0	0
計画策定支援促進	(0) 1	(0) 4	(0) 2	(0) 2	(0) 4	(0) 2	(0) 2	7	(0) 1.0	(0) 0.5	(0) 0.5	(0) 14	(0) 0.9
総計	(69) 76	-	-	-	(270) 280	(192) 194	(78) 86	-	(143.4) 150.4	(97.9) 98.4	(45.5) 52.0	-	(37.3) 38.2

※ローカルコンサルタント

(単位：千円)

事項及び科目	前年度予算額	平成4年度 予算額	対前年度比較 増△減額	積算基礎								
(目) 調査諸費	(270,120) 298,739	311,279	12,540	(1,092) (内消費税 1,223) 1. 調査旅費								
	等級	期間	航空賃	支度料	日当・宿泊料	旅行雑費	国内旅費⑩	小計	平均人数	単価計	件数	合計
	2	日 15	* 480,620	70,070	4,500×15日 +13,500×14泊 = 256,500	5,000	※ 13,360	825,550	4	円 3,302,200	※1 61	(201,435) 201,434
	2	日 30	* 480,620	85,090	4,500×30日 +13,500×29泊 = 526,500	5,000	※ 13,360	1,110,570	6	6,663,420	※2 2	13,327
											63	(214,762) 214,761
	※ 国内旅費内訳 (広島基準 2等級 1泊 1日往復) 鉄道賃 日当 宿泊料 $17,700円 + (2,600円 + 13,100円) \times 2 \times 1/5 = 13,360円$ ※1 案件別評価調査 (50件) + 国別評価調査 (3件) + 第三者評価調査 (3件) + 特定テーマによる評価調査 (3件) + 合同評価調査 (予備調査) (2件) = 61件 ※2 合同評価調査 (本格調査) (2件)											

(単位：千円)

事項及び科目	前年度予算額	平成4年度 予算額	対前年度比較 増△減額	積算基礎							
2. 現地調査費 ㊦											
通訳備上費	研究員謝金	車輛等借上費	通信連絡費	機材等返送費	資機材購入費	会議費	小計	外貨交換 手数料(1%)	単価計 × 129/163	件数	合計
15,000×5日 ×1人 = 75,000		16,000×10日 ×1台 = 160,000	250×30語 ×2回 = 15,000	3,500×15kg = 52,500	2,000×30種 = 60,000	3,000×20人 ×2回 = 120,000	482,500	4,825	円 385,674	61	(23,527) 23,526
15,000×10日 ×1人 = 150,000	15,000×20日 ×2人 = 600,000	16,000×25日 ×1台 = 400,000	250×30語 ×3回 = 22,500	3,500×30kg = 105,000	2,000×40種 = 80,000	円 3,000×20人 ×2回 = 120,000	1,477,500	14,775	1,181,003	2	(2,363) 2,362
										63	(25,890) 25,888
3. 資機材購送費											
購入費 ㊦		送料	単価計	件数	合計						
(資機材)(医薬品)			円								
(48,543 + 19,417) × 1.03											
= 70,000		10,000	80,000	63	5,040						

(単位：千円)

事項及び科目	前年度予算額	平成4年度 予算額	対前年度比較 増△減額	積算基礎							
				4. 報告書作成費							
				原稿料	翻訳料	印刷製本費 [㊦]	作成諸費 [㊧]	会議費 [㊨]	計	件数	合計
					西・仏語				円		
				2,200 × 80 枚 = 176,000	3,000 × 30 枚 × 1/5 = 18,000	4,000×1.03 × 50 部 = 206,000	50,000 × 1.03 = 51,500	550 × 1.03 × 15人 × 2 回 = 16,995	468,495	61	28,578
				2,200 × 100 枚 = 220,000	3,000 × 50 枚 × 1/5 = 30,000	4,000×1.03 × 100 部 = 412,000	50,000 × 1.03 = 51,500	550 × 1.03 × 15人 × 3 回 = 25,493	738,993	2	1,478
										63	30,056
				5. 国内旅費 [㊩]							
				積算基礎				件数	合計		
				※ 53,700 × 4 人 × 1/5 × 3回 = 128,880円				61	7,862		
				※ 53,700 × 6 人 × 1/5 × 4回 = 257,760				2	516		
								63	8,378		
				※国内旅費内訳(広島基準 2等級 1泊 2日)							
				17,700円 × 2 + 2,600円 × 2 + 13,100円 = 53,700円							

(単位：千円)

事項及び科目		前年度予算額	平成4年度 予算額	対前年度比較 増△減額	積算基礎					
6. 在外事務所による評価調査(終了後) ㊦										
タイピスト備上費	国内旅費	車輛借上費	資機材購入費	現地報告書作成費	ローカル・コ ンサルタント 活用費	小計	外貨交換手数料 (1%)	計 ×129/163	件数	合計
2,200×20日 ×1人 = 44,000	(2,900×4日+ 8,800×3泊) ×3回 = 114,000	16,000×20日 ×1台 = 320,000	2,000×20種 = 40,000	1,700×100枚 = 170,000	(384,000) 406,000× (2×1)人月 ×1.56 (1,198,080) =1,266,720	(1,886,080) 1,954,720	(18,861) 19,547	円 (1,507,591) 1,562,457	4	(6,031) 6,250
7. 在外事務所による案件別評価調査(終了時) ㊦										
タイピスト備上費	国内旅費	車輛借上費	資機材購入費	現地報告書作成費	ローカル・コ ンサルタント 活用費	小計	外貨交換手数料 (1%)	計 ×129/163	件数	合計
(0) 2,200×10日 ×1人 (0) = 22,000	(0) (2,900×4日+ (0) 8,800×3泊) ×1回(0) = 38,000	(0) 16,000×10日 ×1台 = 160,000	(0) 2,000×20種 = 40,000	(0) 1,700×50枚 (0) = 85,000	(0) 406,000× (1×1)人月 ×1.56 (0) = 633,360	(0) 978,360	(0) 9,784	円 (0) 782,028	(0) 6	(0) 4,692

(単位：千円)

本項及び科目		前年度予算額	平成4年度 予算額	対前年度比較 増△減額	積算基礎						
					8. 現地セミナー開催費						
					(1) 講師等派遣旅費						
等級	期間	航空費	支度料	日当・宿泊料	旅行雑費	国内旅費⑧	小計	人数	単価計	件数	合計
2	7	※ 480,620	35,035	4,500×7日 +13,500×6泊 -112,500	5,000	※ 13,360	円 646,515	3	1,939,545	2	(3,880) 3,879
					※ 国内旅費内訳 (広島基準2等級1泊1日 往復)						
					鉄道賃 日当 宿泊料 17,700円 + (2,600円 + 13,100円) × 2 × 1/5 = 13,360円						
					(2) セミナー開催費 ㊦						
会場借料	車輛等借上費	通信連絡費	通訳等借上費	機材等返送費	資機材購入費	会議費	小計	外貨交換 手数料(1%)	単価計 129/163	件数	合計
62,840×5日 = 314,200	16,000×5日 ×1台 = 80,000	250×30語 ×1回 = 7,500	15,000×5日 ×1人 = 75,000	3,500×10kg = 35,000	2,000×10種 = 20,000	3,000×30人 ×1回 = 90,000	621,700	6,217	円 496,940	2	994
					(3) 技術費 ㊧						
					コンサルタント報酬 (802,000) (1,943) (技A) 842,000 × 1.03 × (0.5 + 0.3) 人月 × 2.94 = 2,040						
					(4) 資料作成費						
原稿料	印刷製本費 ㊨	パネルスライド作成費 ㊩	資料作成諸費 ㊪	小計	件数	合計					
2,200 × 50枚 = 110,000	4,000 × 1.03 × 100部 = 412,000	30,000 × 1.03 × 10点 = 309,000	50,000 × 1.03 = 51,500	円 882,500	2	1,765					
					小計 (1)~(4) 8,678 (8,582)						

(単位：千円)

事項及び科目	前年度予算額	平成4年度予算額	対前年度比較増△減額	積算基礎											
				9. 計画策定支援促進 (1) 講師等派遣旅費											
				等級	期間	航空賃	支度料	日当・宿泊料	旅行雑費	国内旅費 [㊦]	小計	人数	単価計	件数	合計
						※		(0) 4,500×7日 (0) +13,500×6泊 (0) = 112,500	(0)	※	円	(0)	(0)	(0)	(0)
				2	7	480,620	35,035		5,000	13,360	646,515	4	2,586,060	1	2,586
										※ 国内旅費内訳(広島基準2等級1泊1日 往復) 鉄道賃 日当 宿泊料 17,700円 + (2,600円 + 13,100円) × 2×1/5 = 13,360円					
										(2) セミナー開催費 [㊦]					
				会場借料	車輛等借上費	通信連絡費	通訳等借上費	機材等返送料	資機材購入費	会議費	小計	外貨交換手数料(1%)	単価計 129/163	件数	合計
				(0) 62,840×5日 (0) = 314,200	(0) 16,000×5日 ×1台 (0) = 80,000	(0) 250×30語 ×1回 (0) = 7,500	(0) 15,000×5日 ×1人 (0) = 75,000	(0) 3,500×10kg (0) = 35,000	(0) 2,000×10種 (0) = 20,000	(0) 3,000×30人 ×1回 (0) = 90,000	(0) 621,700	(0) 6,217	(0) 496,940	(0) 1	(0) 497
										(3) 技術費 [㊦] コンサルタント報酬 (0) (技A) 842,000×1.03×(0.5+0.9)人月×2.94 = 3,570					
										(4) 資料作成費					
				原稿料	印刷製本費 [㊦]	パネルスライド作成費 [㊦]	資料作成諸費 [㊦]	小計	件数	合計					
				(0) 2,200×50枚 (0) = 110,000	(0) 4,000×1.03 ×100部 (0) = 412,000	(0) 30,000×1.03 ×10点 (0) = 309,000	(0) 50,000×1.03 (0) = 51,500	円 (0) 882,500	(0) 1	(0) 883					
										小計(1)~(4)				7,536	(0)
										計 1~9				311,279	(298,739)

(564)

(単位：千円)

事項及び科目	前年度予算額	平成4年度 予算額	対前年度比較 増△減額	積算基礎
(目) 所属先補填経費	(10,931) 10,931	11,597	666	<p>全額 ☆</p> <p>1. 給与補填経費 (446,600) (97.9) (10,931) 462,200円 × 98.4人月 × 25/100 = 11,370</p> <p>2. 諸経費補填経費 (0) 462,200円 × 0.40 × 98.4人月 × 0.25 × 0.05 = 227</p>
(目) 技術費	(126,412) 140,458	147,539	7,081	<p>(4,091) (内 消費税 4,297)</p> <p>(802,000) (510,000) ② {(技A) 842,000円 × 1.03 × 40/100 + (技C) 536,000円 × 1.03 × 60/100} × (37+37)人月 × 2.94 = (140,458) 147,539</p>

(単位：千円)

事項及び科目	前年度予算額	平成4年度予算額	対前年度比較増△減額	積算基礎													
				1. 件当り人数			人数			現地派遣			国内作業				
				計	直営分	コンサル分	計	直営分	コンサル分	派遣日数	派遣人月			コンサル分			
											計	直営分	コンサル分	日数	人月		
				人	人	人	人	人	人	日	M/M	M/M	M/M	日	M/M		
3. 事業効率化基礎研究に必要な経費	(19,694) 21,851	22,635	784														
(1) 調査実施経費	(19,694) 21,851	22,635	784														
				国内調査	1	2	0	2	0	2	-	-	-	60	4		
				海外調査	1	4	3	1	4	3	1	30	4	3	1	45	1.5
				計	2	-	-	-	6	3	3	-	4	3	1	-	5.5
				(目) 調査諸費	(5,487) 6,065	6,062	△	3	(内 消費税 16) 1. 調査旅費								
					等級	期間	航空賃	支度料	日当・宿泊料	旅行雑費	国内旅費②	小計	人数	単価計	件数	合計	
					2	30日	* 480,620	85,090	4,500 × 30日 + 13,500 × 29泊 = 526,500	5,000	(3,800) 3,560	(1,101,010) 1,100,770	4	円 (4,404,040) 4,403,080	1	(4,405) 4,403	

(単位：千円)

事項及び科目	前年度予算額	平成4年度 予算	対前年度比較 増△減額	積算基礎										
				2. 現地調査費 ㊦										
				通訳備上費	車輦等借上費	通信連絡費	機材等返送料	資機材購入費	会議費	小計	外貨交換 手数料(1%)	単価計 × 129/163	件数	合計
				15,000×20日 ×1人 = 300,000	16,000×25日 ×1台 = 400,000	250×30語×2回 = 15,000	3,500×15kg = 52,500	2,000×20種 = 40,000	3,000×20人 ×2回 = 120,000	927,500	9,275	円 741,374	1	(742) 741
				3. 報告書作成費										
				原稿料	翻訳料	印刷製本費 ㊦	作成諸費 ㊦	会議費 ㊦	計	件数	合計			
				国内調査 2,200×80枚 = 176,000		4,000×1.03 ×50部 = 206,000	50,000 ×1.03 = 51,500	550×1.03 ×15人×2回 = 16,995	円 450,495	1	450			
				海外調査 2,200×80枚 = 176,000	西・仏語 3,000×30枚 ×1/5 = 18,000	4,000×1.03 ×50部 = 206,000	50,000 ×1.03 = 51,500	550×1.03 ×15人×2回 = 16,995	468,495	1	468			
				計						2	918			
									計 1 ~ 3		6,062 (6,065)			
(目) 技術費	(14,207) 15,786	16,573	787			(460) (内 消費税 483)		(802,000) コンサルタント報酬 ㊦ (技A) 842,000 円×1.03 ×(1+ 5.5) 人月×2.94 = 16,573(15,786)						

(単位：千円)

事項及び科目	前年度予算額	平成4年度 予算額	対前年度比較 増△減額	積算基礎						
4. プロジェクト事業促進に必要な経費	(349,183) 371,585	400,970	29,385							
(1) 調査実施経費	(79,158) 84,379	80,550	△ 3,829							
(目) 調査諸費	(79,158) 84,379	80,550	△ 3,829							
				案件フォローアップ ㊦						
				1. ローカルコンサルタント活用費（基礎整備調査）						
航空賃	日当・宿泊料	タイピスト備上費	国内旅費	車輛借上費	資機材購入費	現地報告書作成費	ローカル・コンサルタント活用費	単価 ×129/163	件数	合計
(0) 128,854	(0) 2,900×14 (0) +8,800×13泊 (0) = 155,000	(20) 2,200×10日 × 1人 (44,000) = 22,000	(2,900×4日+ 8,800×3泊) (3) × 0回 (114,000) = 0	(20) 16,000×10日 × 1台 (320,000) = 160,000	2,000×20種 = 40,000	1,700×100枚 = 170,000	(384,000) 842,000× (4.5) (1×2)人月 × 1.56 (2,695,680) = 2,627,040	円 (2,677,882) 2,613,947	(12) 3	(32,135) 7,842
				2. ローカルコンサルタント活用費（更新・追加調査）						
		タイピスト備上費	国内旅費	車輛借上費	資機材購入費	現地報告書作成費	ローカル・コンサルタント活用費	単価 ×129/163	件数	合計
		2,200×20日 × 1人 = 44,000	(2,900×4日+ 8,800×3泊) × 3回 = 114,000	16,000×20日 × 1台 = 320,000	2,000×20種 = 40,000	1,700×100枚 = 170,000	(384,000) 406,000× (2×1)人月 × 1.56 (1,198,080) = 1,266,720	円 (1,492,665) 1,546,987	(35) 47	(52,244) 72,708
						計		1～2	80,550 (84,379)	

事項及び科目	前年度予算額	平成4年度 予算額	対前年度比較 増△減額	(単位:千円)	
				積算	基礎
(2) 情報管理経費	(200,103) 220,126	219,800	△ 326		
(目) 実施計画諸費	(200,103) 220,126	219,800	△ 326		
				(6,306) (内 消費税 6,299)	
				1. 情報システム基本計画策定費 ㊦	
				(1) 基本計画策定費 (システム開発費)	
				※ 66,960千円×1.03 = 66,969	
				※ 積算内訳	
				イ. システム基本設計・開発計画・運用計画	
				1,206,000円×2人×3月+963,000円×3人×3月=15,903	
				ロ. 詳細設計	
				1,206,000円×2人×2.5月+963,000円×2人×2.5月=10,845	
				ハ. プログラミング	
				963,000円×6人×6月=34,668	
				ニ. テスト	
				1,206,000円×3人×1月+963,000円×2人×1月=5,544	
				小計 イ～ニ 66,960	
				(2) マニュアル作成費	
				イ. 印刷製本費	
				3,000円×1.03×150部 = 464	
				ロ. 会議費	
				2,000円×1.03×20人×3回 = 124	
				小計 イ～ロ 588	
				計 (1)～(2) 69,557	

(単位：千円)

本項及び科目	前年度予算額	平成4年度 予算額	対前年度比較 増△減額	積算基礎																							
				2.情報ネットワーク化促進費 ㊦ (1) 端末機借料 ☆ $230,000 \text{ 円} \times 1.03 \times 12 \text{ 月} \times 7 \text{ 台} = 19,900$ (2) 通信運搬費(回線使用料) ☆ $50,000 \text{ 円} \times 1.03 \times 12 \text{ 月} \times 7 \text{ 台} = 4,326$ 小計 (1) ~ (2) 24,226 3.国別協力情報整備費 (1) 基本整備調査																							
				<table border="1"> <thead> <tr> <th>原稿料</th> <th>印刷諸費 ㊦</th> <th>作成諸費課</th> <th>会議費 ㊦</th> <th>情報整備作業費 ㊦</th> <th>単価計</th> <th>件数</th> <th>合計</th> </tr> </thead> <tbody> <tr> <td>2,200×60枚 = 132,000</td> <td>4,000×50部 × 1.03 = 206,000</td> <td>50,000 × 1.03 = 51,500</td> <td>550×10人×2回 × 1.03 = 11,330</td> <td>※ (5,476,197) 5,769,327</td> <td>円 (5,877,027) 6,170,157</td> <td>(10) 8</td> <td>(58,770) 49,361</td> </tr> </tbody> </table>	原稿料	印刷諸費 ㊦	作成諸費課	会議費 ㊦	情報整備作業費 ㊦	単価計	件数	合計	2,200×60枚 = 132,000	4,000×50部 × 1.03 = 206,000	50,000 × 1.03 = 51,500	550×10人×2回 × 1.03 = 11,330	※ (5,476,197) 5,769,327	円 (5,877,027) 6,170,157	(10) 8	(58,770) 49,361							
原稿料	印刷諸費 ㊦	作成諸費課	会議費 ㊦	情報整備作業費 ㊦	単価計	件数	合計																				
2,200×60枚 = 132,000	4,000×50部 × 1.03 = 206,000	50,000 × 1.03 = 51,500	550×10人×2回 × 1.03 = 11,330	※ (5,476,197) 5,769,327	円 (5,877,027) 6,170,157	(10) 8	(58,770) 49,361																				
				※情報整備作業費内訳 主任研究員 (31,200) 研究員 (25,500) (5,476,197) $(33,000 \text{ 円} \times 22 \text{ 日} \times 1 \text{ 人} + 26,800 \text{ 円} \times 22 \text{ 日} \times 2 \text{ 人}) \times 2.94 \times 1.03 = 5,769,327$																							

(単位：千円)

事項及び科目	前年度予算額	平成4年度 予算額	対前年度比較 増△減額	積算基礎							
				原稿料	印刷諸費 ^⑮	作成諸費 ^⑯	会議費 ^⑰	情報整備作業費 ^⑱	単価計	件数	合計
				(2) 更新・追加調査							
				2,200×30枚 = 66,000	2,000×50部 × 1.03 = 103,000	50,000 × 1.03 = 51,500	550×10人×2回 × 1.03 = 11,330	※ (1,698,820) 1,785,427	円 (1,930,650) 2,017,257	(35) 38	(67,573) 76,656
				※情報整備作業費内訳 研究員 (25,500) 26,800円×22日×1人 × 2.94 × 1.03 = (1,698,820) = 1,785,427 小計 (1)～(2) 126,017 (126,343) 計 1～3 219,800 (220,126)							
(3) 事業実施経費	(69,922) 67,080	100,620	33,540								
(目) 現地業務費	(69,922) 67,080	100,620	33,540	在外専門調整員 ^⑳ ☆ (20) 2,000ドル×13ヶ月×129円×30人 = 100,620 (67,080)							

(単位：千円)

事 項 及 び 科 目	前年度予算額	平成4年度 予 算 額	対前年度比較 増△減額	積 算 基 礎
5. 事業の効果的实施に必要な経費				
(目) 現地事業効率促進費	(0) 0	20,000	20,000	(0) 2,000,000円×10件× = 20,000 (0)

(単位:千円)

事項及び科目	前年度予算額	平成4年度 予算額	対前年度比較 増△減額	積算基礎																		
(項) 海外移住事業費	(2,601,957) 2,664,199	[46,871] 2,721,281	57,082	(16,739) (45,590) (内,消費税 16,221) (内,自己収入分 46,871)																		
				<table border="0"> <tr> <td>61年度</td> <td>62年度</td> <td>63年度</td> <td>平成3年度から組替計上 元年度</td> <td>2年度</td> </tr> <tr> <td>(1,937,349)</td> <td>(2,216,739)</td> <td>(2,327,105)</td> <td></td> <td>(2,601,957)</td> </tr> <tr> <td>当初予算 2,238,373</td> <td>2,406,343</td> <td>2,454,785</td> <td>2,564,934</td> <td>2,664,199</td> </tr> </table>	61年度	62年度	63年度	平成3年度から組替計上 元年度	2年度	(1,937,349)	(2,216,739)	(2,327,105)		(2,601,957)	当初予算 2,238,373	2,406,343	2,454,785	2,564,934	2,664,199			
61年度	62年度	63年度	平成3年度から組替計上 元年度	2年度																		
(1,937,349)	(2,216,739)	(2,327,105)		(2,601,957)																		
当初予算 2,238,373	2,406,343	2,454,785	2,564,934	2,664,199																		
1. 移住者の送業務に必要な経費	(576,524) 606,763	[34,449] 638,543	31,780	[◎低減率対象経費]																		
(目) 知識普及費	(116,741) 128,018	128,171	153	(2,405) (内,消費税 2,409)																		
				<p>1. 広報誌発行費</p> <p>(1) 『海外移住』発行費◎</p> <p>1,750千円 × 1.03 × 12回 = 21,630</p> <p>(2) 南米精図作成費(隔年要求)◎</p> <p>2,400千円 × 1.03 = 2,472 (0)</p> <p>(3) 海外教育手引書作成費(隔年要求)◎ = 0 (2,319)</p> <p>合計(1)~(3) 24,102 (23,949)</p> <p>2. 広報活動費</p> <p>(1) 全国高等学校国際研究協議会運営費</p> <p>2,236千円 × 1回 = 2,236</p>																		
				<table border="1"> <thead> <tr> <th>会場借料◎</th> <th>旅費◎ (東京~大阪,3等級1日)</th> <th>資料作成費◎</th> <th>謝金</th> <th>会議費◎</th> <th>計</th> </tr> </thead> <tbody> <tr> <td>95,000円×1.03 ×1回</td> <td>(13,480円×2 +2,600円)×47人</td> <td>1,650円×1.03 ×200部</td> <td>100,000円×1回</td> <td>2,000円×1.03 ×150人</td> <td>千円</td> </tr> <tr> <td>= 97,850円</td> <td>= 1,389,320円</td> <td>= 339,900円</td> <td>= 100,000円</td> <td>= 309,000円</td> <td>2,236</td> </tr> </tbody> </table>	会場借料◎	旅費◎ (東京~大阪,3等級1日)	資料作成費◎	謝金	会議費◎	計	95,000円×1.03 ×1回	(13,480円×2 +2,600円)×47人	1,650円×1.03 ×200部	100,000円×1回	2,000円×1.03 ×150人	千円	= 97,850円	= 1,389,320円	= 339,900円	= 100,000円	= 309,000円	2,236
会場借料◎	旅費◎ (東京~大阪,3等級1日)	資料作成費◎	謝金	会議費◎	計																	
95,000円×1.03 ×1回	(13,480円×2 +2,600円)×47人	1,650円×1.03 ×200部	100,000円×1回	2,000円×1.03 ×150人	千円																	
= 97,850円	= 1,389,320円	= 339,900円	= 100,000円	= 309,000円	2,236																	

(単位:千円)

事項及び科目	前年度予算額	平成4年度 予算額	対前年度比較 増△減額	積算基礎												
				(2) 懸賞作文募集選考謝金 $50,000 \text{ 円} \times 5 \text{ 人} = 250$ 合計 (1)～(2) 2,486												
				3. 優良移住者等招待費 (1) 招待旅費 (21日 東京～サン・パウロ基準) ☆ $1,036 \text{ 千円} \times 6 \text{ 人} = 6,216$												
				<table border="1"> <thead> <tr> <th>航空賃</th> <th>支度料</th> <th>滞在費◎</th> <th>旅行雑費</th> <th>傷害保険料</th> <th>計</th> </tr> </thead> <tbody> <tr> <td>676,104円</td> <td>15,000円</td> <td>$315,000 \text{ 円} \times 1.03$ = 324,450円</td> <td>10,000円</td> <td>10,000円</td> <td>1,036 千円</td> </tr> </tbody> </table>	航空賃	支度料	滞在費◎	旅行雑費	傷害保険料	計	676,104円	15,000円	$315,000 \text{ 円} \times 1.03$ = 324,450円	10,000円	10,000円	1,036 千円
航空賃	支度料	滞在費◎	旅行雑費	傷害保険料	計											
676,104円	15,000円	$315,000 \text{ 円} \times 1.03$ = 324,450円	10,000円	10,000円	1,036 千円											
				(2) 国内旅費 (3等級 5泊6日 東京～広島基準) ☆ ◎ $\{ 35,400 \text{ 円} + (2,600 \text{ 円} \times 6 + 11,800 \text{ 円} \times 5) \} \times 6 \text{ 人} \times 2 \text{ カ所} = 1,320$												
				(3) 会議費 ◎ $6,000 \text{ 円} \times 1.03 \times 12 \text{ 人} \times 9 \text{ 支部} = 667$ 合計 (1)～(3) 8,203												
				4. 海外移住の日行事 (1) 対談謝金 $500 \text{ 千円} \times 1 \text{ 人} = 500$ (2) 諸経費 ◎ $417 \text{ 千円} \times 1.03 = 430$ (3) 掲載料 ◎ $2,000 \text{ 千円} \times 1.03 = 2,060$ 合計 (1)～(3) 2,990												

(単位:千円)

事項及び科目	前年度予算額	平成4年度 予算額	対前年度比較 増△減額	積算基礎												
				<p>5. 有識者等派遣費</p> <p>(1) 指導教師・学生実習生派遣費 (東京～サン・パウロ基準航空賃のみ)</p> <p>1) 指導教師 768,300円 × 8人 = 6,146</p> <p>2) 学生実習生 768,300円 × 4人 = 3,073</p> <p>計 1)～2) 9,219</p> <p>(2) 学識経験者派遣 (1等級 25日 東京～ブエノス・アイレス基準)</p> <p>1) 派遣経費 1,736千円 × 5人 = 8,680</p> <table border="1"> <thead> <tr> <th>航空賃</th> <th>支度料</th> <th>日当・宿泊</th> <th>旅行雑費</th> <th>現地交通費</th> <th>計</th> </tr> </thead> <tbody> <tr> <td>813,000円</td> <td>78,160円</td> <td>499,500円</td> <td>10,000円</td> <td>335,000円</td> <td>1,736千円</td> </tr> </tbody> </table> <p>2) 総合保障制度利用経費 ☆</p> <p>(5,460) 5,935円 × 1/12ヵ月 × 5人月 = 2</p> <p>計 1)～2) 8,682</p> <p>合計 (1)～(2) 17,901</p> <p>6. 相談あっせん費</p> <p>(1) 本部相談あっせん費</p> <p>1) 国内旅費 (3等級 2泊 3日 東京～広島基準) ◎</p> <p>{35,400円 + (2,600円 × 3 + 11,800円 × 2)} × 9 支部 = 601</p>	航空賃	支度料	日当・宿泊	旅行雑費	現地交通費	計	813,000円	78,160円	499,500円	10,000円	335,000円	1,736千円
航空賃	支度料	日当・宿泊	旅行雑費	現地交通費	計											
813,000円	78,160円	499,500円	10,000円	335,000円	1,736千円											

(単位:千円)

事項及び科目	前年度予算額	平成4年度 予算額	対前年度比較 増△減額	積算基礎				
				2) 資料作成費 ㊟ 11,767				
				か べ 新 聞	リ ー フ レ ッ ト	移 住 案 内	写 真 引 伸 し	計
				115 円 × 1.03 × 20,000 部 × 3回/年 = 7,107 千円	60円 × 1.03 × 5 種 × 5,000 枚 = 1,545 千円	250 円 × 1.03 × 4種 × 3,000 枚 = 3,090 千円	3,000 円 × 1.03 × 8 種 = 25 千円	千円 11,767
						3) 映画製作費 ㊟ 12,000 千円 × 1.03 = 12,360		
						4) 新聞広告費 ㊟ 1,500,000 円 × 1.03 × 2 回 = 3,090		
						5) 関係機関打合せ会 ㊟ 2,000 円 × 1.03 × 5人 × 10 回 = 103		
						計 1) ~ 5) 27,921		
						(2) 国内支部相談あつせん費		
						1) 旅 費 ㊟ 2,614		
						イ. (3 等級 日帰り 大阪~京都基準) (1,600円+2,600 円×½) × 5回 × 12 カ月 × 9支部 = 1,566		
						ロ. (3 等級 1 泊2 日 東京~静岡基準) { 12,120 円 + (2,600円×2 + 11,800円) } × 4回 × 9支部 = 1,048		
						2) 資料作成費 ㊟ 198 千円 × 9 支部 = 1,782		
						移 住 者 だ よ り	管 内 移 住 者 パ ネ ル 写 真	計
						250 円 × 1.03 × 500部 = 129 千円	3,350 円 × 1.03 × 20 枚 = 69 千円	198 千円

(単位:千円)

事項及び科目	前年度予算額	平成4年度 予算額	対前年度比較 増△減額	積算基礎																						
				3) 新聞広告費 ㊟ $200,000 \text{ 円} \times 1.03 \times 3 \text{ 回} \times 9 \text{ 支部} = 5,562$																						
				4) 会場借料 ㊟ $25,000 \text{ 円} \times 1.03 \times 2 \text{ 回} \times 12 \text{ 月} \times 9 \text{ 支部} = 5,562$																						
				5) 関係機関打合せ会 ㊟ $2,000 \text{ 円} \times 1.03 \times 5 \text{ 人} \times 12 \text{ 回} \times 9 \text{ 支部} = 1,112$																						
				計 1) ~ 5) 16,632																						
				(3) 海外事務所相談あっせん費 ㊟																						
				1) 資料作成費 $300 \text{ 千円} \times 5 \text{ 国} \times 129/163 = 1,187$																						
				<table border="1"> <thead> <tr> <th>フィルム購入引伸し</th> <th>定期刊行物</th> <th>資料購入収集費</th> <th>計</th> </tr> </thead> <tbody> <tr> <td>$5,000 \text{ 円} \times 30 \text{ 本} = 150 \text{ 千円}$</td> <td>$5,000 \text{ 円} \times 12 \text{ 月} = 60 \text{ 千円}$</td> <td>$3,000 \text{ 円} \times 30 \text{ 種} = 90 \text{ 千円}$</td> <td>300 千円</td> </tr> </tbody> </table>	フィルム購入引伸し	定期刊行物	資料購入収集費	計	$5,000 \text{ 円} \times 30 \text{ 本} = 150 \text{ 千円}$	$5,000 \text{ 円} \times 12 \text{ 月} = 60 \text{ 千円}$	$3,000 \text{ 円} \times 30 \text{ 種} = 90 \text{ 千円}$	300 千円														
フィルム購入引伸し	定期刊行物	資料購入収集費	計																							
$5,000 \text{ 円} \times 30 \text{ 本} = 150 \text{ 千円}$	$5,000 \text{ 円} \times 12 \text{ 月} = 60 \text{ 千円}$	$3,000 \text{ 円} \times 30 \text{ 種} = 90 \text{ 千円}$	300 千円																							
				2) VTR制作 $2,023 \text{ 千円} \times 129/163 = 1,601$																						
				3) 巡回指導旅費 $100,000 \text{ 円} \times 6 \text{ 事務所} \times 129/163 = 475$																						
				4) 海外移住研修生現地活動助成費 [現地活動費 1地区当り単価] $300 \text{ 千円} \times 4 \text{ 地区} \times 129/163 = 950$																						
				<table border="1"> <thead> <tr> <th colspan="2">会報作成</th> <th colspan="2">資料送付</th> <th colspan="2">農業技術研修会</th> <th rowspan="2">事務費補助</th> <th rowspan="2">計</th> </tr> <tr> <th>印刷費</th> <th>送料</th> <th>コピー代</th> <th>送料</th> <th>会場借料</th> <th>講師謝金</th> </tr> </thead> <tbody> <tr> <td>$300 \text{ 円} \times 160 \text{ 部} \times 2 \text{ 回} = 96,000 \text{ 円}$</td> <td>$60 \text{ 円} \times 160 \text{ 部} \times 2 \text{ 回} = 19,200 \text{ 円}$</td> <td>$100 \text{ 円} \times 160 \text{ 部} \times 4 \text{ 回} = 64,000 \text{ 円}$</td> <td>$60 \text{ 円} \times 160 \text{ 部} \times 4 \text{ 回} = 38,400 \text{ 円}$</td> <td>$7,000 \text{ 円} \times 2 \text{ 日} \times 2 \text{ 回} = 28,000 \text{ 円}$</td> <td>$12,000 \text{ 円} \times 2 \text{ 人} \times 2 \text{ 回} = 48,000 \text{ 円}$</td> <td>6,400 円</td> <td>300 千円</td> </tr> </tbody> </table>	会報作成		資料送付		農業技術研修会		事務費補助	計	印刷費	送料	コピー代	送料	会場借料	講師謝金	$300 \text{ 円} \times 160 \text{ 部} \times 2 \text{ 回} = 96,000 \text{ 円}$	$60 \text{ 円} \times 160 \text{ 部} \times 2 \text{ 回} = 19,200 \text{ 円}$	$100 \text{ 円} \times 160 \text{ 部} \times 4 \text{ 回} = 64,000 \text{ 円}$	$60 \text{ 円} \times 160 \text{ 部} \times 4 \text{ 回} = 38,400 \text{ 円}$	$7,000 \text{ 円} \times 2 \text{ 日} \times 2 \text{ 回} = 28,000 \text{ 円}$	$12,000 \text{ 円} \times 2 \text{ 人} \times 2 \text{ 回} = 48,000 \text{ 円}$	6,400 円	300 千円
会報作成		資料送付		農業技術研修会		事務費補助	計																			
印刷費	送料	コピー代	送料	会場借料	講師謝金																					
$300 \text{ 円} \times 160 \text{ 部} \times 2 \text{ 回} = 96,000 \text{ 円}$	$60 \text{ 円} \times 160 \text{ 部} \times 2 \text{ 回} = 19,200 \text{ 円}$	$100 \text{ 円} \times 160 \text{ 部} \times 4 \text{ 回} = 64,000 \text{ 円}$	$60 \text{ 円} \times 160 \text{ 部} \times 4 \text{ 回} = 38,400 \text{ 円}$	$7,000 \text{ 円} \times 2 \text{ 日} \times 2 \text{ 回} = 28,000 \text{ 円}$	$12,000 \text{ 円} \times 2 \text{ 人} \times 2 \text{ 回} = 48,000 \text{ 円}$	6,400 円	300 千円																			
				計 1) ~ 4) 4,213																						

(単位:千円)

事項及び科目		前年度予算額	平成4年度 予算額	対前年度比較 増△減額	積算基礎																			
					(4) 移住者受入業務委託費 ㊟ 1) 工業移住者協会 4,968千円 × 129/163 = 3,932 2) 農拓協 7,667千円 × 129/163 = 6,068 計 1)～2) 10,000																			
区分	運 営 費								情報調査 収集費	旅 費	地方協力員 活動費	業 務 諸 費 車 輛 燃 料	計											
	消耗品	会議費	通信費	謝 金	雑役務費	印刷製本費	雑 費	小 計																
工業移住者 協会	3,000円 ×12ヵ月 = 36千円	2,000円 ×12ヵ月 = 24千円	50,000円 ×12ヵ月 = 600千円	200,000円 ×12ヵ月 = 2,400千円	8,000円 ×12ヵ月 = 96千円	16,000円 ×12ヵ月 = 192千円	3,200円 ×12ヵ月 = 38千円	3,386千円	134,000円 ×5種 = 670千円	40,000円 ×12ヵ月 = 480千円		120円 × 300ヵ月 × 12ヵ月 = 432千円	4,968千円											
農 拓 協	3,000円 ×12ヵ月 = 36千円	2,000円 ×12ヵ月 = 24千円	50,000円 ×12ヵ月 = 600千円	200,000円 ×12ヵ月 = 2,400千円 100,000円 × 12ヵ月 × 2人 = 2,400千円	8,000円 ×12ヵ月 = 96千円	16,000円 ×12ヵ月 = 192千円	3,200円 ×12ヵ月 = 38千円	5,786千円	134,000円 ×5種 = 670千円	40,000円 ×12ヵ月 = 480千円	42,700円 ×7地区 = 299千円	120円 × 300ヵ月 × 12ヵ月 = 432千円	7,667千円											
					合計 (1)～(4) 58,766 7. 第33回日系人大会助成 (1) 大会開催費助成 (会場借料・会議費・資料作成費) ㊟ 5,334千円 × 1.03 = 5,494 (2) 海外日系団体連絡旅費 (1等級30日 東京～ブエノス・アイレス基準) 1,607千円 × 2人 = 3,214 <table border="1" style="margin-left: auto; margin-right: auto;"> <thead> <tr> <th>航空賃</th> <th>支度料</th> <th>日当・宿泊</th> <th>旅行雑費</th> <th>計</th> </tr> </thead> <tbody> <tr> <td>813,000円</td> <td>78,160円</td> <td>666,000円</td> <td>50,000円</td> <td>1,607千円</td> </tr> </tbody> </table> 合計 (1)～(2) 8,708										航空賃	支度料	日当・宿泊	旅行雑費	計	813,000円	78,160円	666,000円	50,000円	1,607千円
航空賃	支度料	日当・宿泊	旅行雑費	計																				
813,000円	78,160円	666,000円	50,000円	1,607千円																				

(単位:千円)

事項及び科目	前年度予算額	平成4年度 予算額	対前年度比較 増△減額	積算基礎															
				8. 移住推進活動費 ⑧															
				(1) 移住者連絡協議会推進活動費															
				490千円 × 9団体 × 129/163 = 3,490															
				運 営 費															
				消耗品費	会議費	通信費	雑役務費	印刷製本費	雑費	小計	交通費	情報収集費	計						
				4,000円× 12ヶ月 = 48,000円	3,600円× 12ヶ月 = 43,200円	6,000円× 12ヶ月 = 72,000円	8,200円× 12ヶ月 = 98,400円	4,300円× 12ヶ月 = 51,600円	2,700円× 12ヶ月 = 32,400円	345,600円	950円× 12ヶ月 = 11,400円	133,000円	490,000円						
				(2) 移住協力員活動費															
				289,200円 × 6人 × 129/163 = 1,373															
				<table border="1"> <thead> <tr> <th>自動車燃料</th> <th>会議費</th> <th>資料作成</th> <th>計</th> </tr> </thead> <tbody> <tr> <td>120円×150km×12ヶ月 = 216,000円</td> <td>4,600円×12ヶ月 = 55,200円</td> <td>1,500円×12ヶ月 = 18,000円</td> <td>289,200円</td> </tr> </tbody> </table>				自動車燃料	会議費	資料作成	計	120円×150km×12ヶ月 = 216,000円	4,600円×12ヶ月 = 55,200円	1,500円×12ヶ月 = 18,000円	289,200円				
自動車燃料	会議費	資料作成	計																
120円×150km×12ヶ月 = 216,000円	4,600円×12ヶ月 = 55,200円	1,500円×12ヶ月 = 18,000円	289,200円																
				(3) 職員連絡旅費 (3等級 2泊3日)															
				96,200円 × 2回 × 129/163 = 152															
				<table border="1"> <thead> <tr> <th>航空賃</th> <th>日当・宿泊</th> <th>計</th> </tr> </thead> <tbody> <tr> <td>40,000円</td> <td>56,200円</td> <td>96,200円</td> </tr> </tbody> </table>				航空賃	日当・宿泊	計	40,000円	56,200円	96,200円						
航空賃	日当・宿泊	計																	
40,000円	56,200円	96,200円																	
				合計 (1)~(3) 5,015															
				知識普及費計 1 ~ 8 128,171 (128,018)															

(単位：千円)

事項及び科目		前年度予算額	平成4年度 予算額	対前年度比較 増△減額	積算基礎							
(目) 訓練送出諸費		(104,740) 116,466	[34,449] 101,739	△ 14,727	(1,420) (内、消費税 1,337)							
[事業規模および人数]					1. 訓練講習経費							
区分	移住者訓練講習	婦人訓練講習	海外移住研修生	日系留学生中央研修	(1) 移住者訓練講習							
期間	20日	60日	12ヵ月	3日	1,256,244円 × ⁽¹⁰⁾ 7回 = 8,794 (12,562)							
回数	⁽¹⁰⁾ 7回	2回	1回	1回	(2) 婦人講習							
延人数	⁽¹⁵⁰⁾ 105人	30人	20人	130人	1) 講習費 2,828,020円 × 2回 = 5,656							
					2) 現地調査旅費(2等級 28日間 東京〜ブエノス・アイレス基準)							
					1,466千円 × 1人 = 1,466							
					航空賃	支度料	日当宿泊	旅行雑費	現地調査費	計		
					813,000円	70,070円	490,500円	10,000円	82,000円	1,466千円		
					合計 1)~2) 7,122							
[訓練一回当り単価内訳]												
区分	講師謝金		講師旅費◎	受講者旅費◎	食料費◎	教材費◎	事務費◎	計				
	語学	一般										
移住者訓練講習	5,000円 ×70h = 350,000円	4,000円 ×30h = 120,000円	(1,600円+2,600円×½) ×50人 = 145,000円	17,700円×15人 = 265,500円	1,090円×1.03 × 20日 ×15人 = 336,810円	2,000円×1.03 ×15人 = 30,900円	7,800円×1.03 = 8,034円	1,256,244円				
婦人講習	☆ 5,000円 ×90h ×2ヵ国 = 900,000円	☆ 4,000円 ×210h = 840,000円	☆ (1,600円+2,600円×½) ×150人 = 435,000円	☆ —	☆ 1,090円×1.03 ×½×60日 ×15人 = 505,215円	☆ 2,000円×1.03 ×15人 = 30,900円	113,500円×1.03 =116,905円	2,828,020円				

(単位:千円)

事 項 及 び 科 目	前年度予算額	平成4年度 予 算 額	対前年度比較 増△減額	積 算 基 礎
				<p>(3) 海外移住研修生費</p> <p>期間 12 ヶ月 (海外移住センター 3ヵ月、外部業務委託 6ヵ月、農家実習 3ヵ月)</p> <p>1) 外部業務委託費</p> <p>イ. 業務委託費 ◎ $105,000 \text{ 円} \times 1.03 \times 20 \text{ 人} \times 6 \text{ ヶ月} = 12,978$</p> <p>ロ. 研修生食費補助 ◎</p> <p>$1,090 \text{ 円} \times 1.03 \times \frac{1}{2} \times 20 \text{ 人} \times 30 \text{ 日} \times 6 \text{ ヶ月} = 2,021$</p> <p>ハ. 連絡旅費 (3 等級 日帰り 大阪～京都平均) ◎</p> <p>$(1,600 \text{ 円} + 2,600 \text{ 円} \times \frac{1}{2}) \times 2 \text{ 回} / \text{月} \times 6 \text{ ヶ月} = 35$</p> <p>計 イ～ハ 15,034</p> <p>2) 農家実習</p> <p>イ. 研修先との打合わせ ◎</p> <p>$2,000 \text{ 円} \times 1.03 \times 20 \text{ ヶ所} = 41$</p> <p>ロ. 研修生移動旅費 (東京～広島基準 鉄道費) ☆◎</p> <p>$17,700 \text{ 円} \times 20 \text{ 人} \times 2 \text{ (往復)} = 708$</p> <p>ハ. 職員連絡旅費 (3 等級 2泊 3日 東京～広島基準) ◎</p> <p>$\{35,400 \text{ 円} + (2,600 \text{ 円} \times 3 + 11,800 \text{ 円} \times 2)\} \times 10 \text{ 地区} = 668$</p> <p>計 イ～ハ 1,417</p> <p>3) 海外移住センター</p> <p>イ. 研修費</p> <p>(イ) 教材費 ◎ $2,000 \text{ 円} \times 1.03 \times 20 \text{ 人} \times 2 \text{ 種} = 82$</p>

(単位:千円)

事項及び科目	前年度予算額	平成4年度 予算額	対前年度比較 増△減額	積算基礎
				(ロ) 講師謝金☆ 2,840
				イ) 語学 5,000 円×264 h × 2ヵ国語 = 2,640
				ロ) 現地事情(外部) 4,000 円× 50 h = 200
				(ハ) 講師旅費(東京～根岸往復) ☆ ◎ 191
				イ) 語学 1,220 円× 66 回×2 人 = 161
				ロ) 現地事情(外部) 1,220 円× 15 回 = 18
				ハ) 現地事情(職員) 1,220 円× 10 回 = 12
				(ニ) 研修生見学旅費(5 等級 2泊 3日 東京～広島基準) ☆ ◎
				{35,400円+(2,100円×3 +9,800 円×2)} × 20 人= 1,226
				(ホ) 研修生見学引率職員旅費(3 等級 2泊 3日 東京～広島基準) ◎
				{35,400円+(2,600円×3 +11,800円× 2)} × 1人= 67
				(ヘ) 食費補助 ◎
				1,090 円×1.03 ×½× 20 人×30日×3 ヵ月= 1,010
				小計 (イ)～(ヘ) 5,416
				ロ. 一般経費 ◎
				(イ) 施設運営費 704
				イ) 光熱水料 320 円×1.03×20人×30日× 3ヵ月= 593
				ロ) 雑役務費 60 円×1.03×20人×30日× 3ヵ月= 111

(単位:千円)

事項及び科目	前年度予算額	平成4年度 予算額	対前年度比較 増△減額	積算基礎											
				(ロ) 消耗備品費	84,000円 × 1.03	=	87								
				(ハ) 厚生費	15,900円 × 1.03 × 20人	=	328								
				小計	(イ)～(ハ)		1,119								
				計	イ～ロ		6,535								
				4) 資料作成費◎	714,820円 × 1式	=	715								
				<table border="1"> <thead> <tr> <th>リーフレット</th> <th>入所案内</th> <th>機関誌</th> <th>計</th> </tr> </thead> <tbody> <tr> <td>30円×1.03 ×10,000部 = 309,000円</td> <td>20円×1.03 ×1,200部 = 24,720円</td> <td>1,850円×1.03 ×200部 = 381,100円</td> <td>714,820円</td> </tr> </tbody> </table>				リーフレット	入所案内	機関誌	計	30円×1.03 ×10,000部 = 309,000円	20円×1.03 ×1,200部 = 24,720円	1,850円×1.03 ×200部 = 381,100円	714,820円
リーフレット	入所案内	機関誌	計												
30円×1.03 ×10,000部 = 309,000円	20円×1.03 ×1,200部 = 24,720円	1,850円×1.03 ×200部 = 381,100円	714,820円												
				合計	1)～4)		23,701								
				(4) 日系留学生中央研修費	(48,688) 49,288円 × 130人	=	6,407 (6,329)								
			[1人当り単価]												
				集結旅費◎	滞 在 費	教 材 費◎	諸 費	計							
				(東京～広島 鉄道賃片道補助)	(8,335) 8,535円×3日 (25,005) = 25,605円	700円 ×1.03 = 721円	講 師 謝 金 8,000円 ×2h×6人 ×1/130人 = 738円 会 場 借 料◎ 30,000円 ×1.03×3日 ×1/130人 = 713円 関 係 機 関 打 合◎ 350円×1.03 ×10人×2回 ×1/130人 = 55円 視 察 バ ス 借 上◎ 79,000円×1.03 ×2台×3日 ×1/130人 = 3,756円	(48,688) 49,288円							
				(3,700)◎	(8,335)◎										
				[滞在費日額内訳: 宿泊費 3,900円+食費 2,575円(2,500×1.03) +雑費 2,060円(2,000×1.03) = 8,535円]											
				合計	(1)～(4)		46,024 (49,714)								

(単位:千円)

事 項 及 び 科 目	前年度予算額	平成4年度 予 算 額	対前年度比較 増△減額	積 算 基 礎
				2. 送出業務諸費
				(1) 医師謝金 ☆ $15,000 \text{ 円} \times 6 \text{ 回} = 90$
				(2) 旅 費 ☆
				1) 国内支部 (3等級 2泊3日 東京～広島基準) ㊟
				$\{35,400 \text{ 円} + (2,600 \text{ 円} \times 3 + 11,800 \text{ 円} \times 2)\} \times 6 \text{ 回} \times 9 \text{ 支部} \times 2/3 = 2,405$
				2) 移住センター 229 (230)
				イ. センター～成田 ㊟
				(2,360)
				$(2,240 \text{ 円} + 2,600 \text{ 円}) \times 6 \text{ 回} = 29 (30)$
				ロ. 国内支部手続指導 (3等級 2泊3日 東京～広島基準) ㊟
				$\{35,400 \text{ 円} + (2,600 \text{ 円} \times 3 + 11,800 \text{ 円} \times 2)\} \times 3 \text{ 回} = 200$
				計 1)～2) 2,634 (2,635)
				(3) 宿泊施設運営費 (海外移住センター)
				1) 備 品 費 ㊟
				イ. 館内用放送設備 $1,063 \text{ 千円} \times 1.03 = 1,095 (0)$
				ロ. ロビーの応接セット $700 \text{ 千円} \times 1.03 = 721 (0)$
				ハ. その他前年度限り 0 (1,732)
				小 計 イ～ハ 1,816 (1,732)
				2) 雑消耗品費 ㊟
				イ. 消耗品費 $50 \text{ 円} \times 1.03 \times 90 \text{ 人} = 5$

(単位:千円)

事項及び科目	前年度予算額	平成4年度 予算額	対前年度比較 増△減額	積算基礎
				ロ. 燃料費 1,072 (1,133)
				A重油 94,730 円×1.03×12ヵ月
				×0.71×0.91×0.92×1.25×0.93 = 809 (870)
				雑油 23,100 円× 1.03 ×12ヵ月× 0.92 = 263
				小計 イ～ロ 1,077 (1,138)
				3) 印刷製本費 ◎
				イ. 査証用諸用紙 100 円 × 1.03 × 300部 = 31
				ロ. 移住者選考用紙 100 円×1.03× 5種× 200部= 103
				小計 イ～ロ 134
				4) 通信運搬費 ◎
				イ. 郵便料 44,800 円× 1.03 × 12ヵ月 = 554
				ロ. 電話料 62,570 円× 1.03 × 12ヵ月 = 773
				ハ. バス等借上料 75,000 円× 1.03 × 2台× 6回 = 927
				小計 イ～ハ 2,254
				5) 会議費 ◎ 860 円× 1.03 ×50人× 6回 = 266
				6) 賃金
				イ. 臨時雇員賃金 ◎ 336
				掃除婦 2,590 円×1.03× 2人× 7日× 6回 = 224
				営繕雑役婦 2,590 円×1.03× 1人× 7日× 6回 = 112

(単位:千円)

事項及び科目		前年度予算額	平成4年度 予算額	対前年度比較 増△減額	積算基礎			
					ロ. 常備職員賃金 ☆			4,374
区分	本俸	手当	雇用保険	医療保険	厚生年金	労災保険	計	
守衛	97,870円×12月 = 1,174,440 円	97,870円× 4.9月 = 479,563 円	1,654,003円×8.5/1,000 = 14,059 円	1,174,440円×47/1,000 = 55,199 円	1,174,440円×59/1,000 = 69,292 円	1,654,003円×4/1,000 = 6,616 円	1,799 千円	
火夫	140,100円×12月 = 1,681,200 円	140,100円× 4.9月 = 686,490 円	2,367,690円×8.5/1,000 = 20,125 円	1,681,200円×47/1,000 = 79,016 円	1,681,200円×59/1,000 = 99,191 円	2,367,690円×4/1,000 = 9,471 円	2,575 千円	
					小計 イ～ロ			4,710
					7) 建物修繕費 ◎ 240 円× 1.03 × 5,053.983m ² =			1,249
					8) 機械器具修理費◎ 24,130 円× 1.03 ×12ヵ月 =			298
					9) 光熱水料 ◎			
					イ. 水道料 6,890 円 × 1.03 × 12ヵ月 =			85
					ロ. 電気料 7,200 円×1.03×12ヵ月×100/105 =			85
					小計 イ～ロ			170
					10) 雑役務費 ◎			
					イ. 洗濯代(寝具類) 760 円× 1.03 × 68人 =			53 (70)
					ロ. 塵量測定費 44,100 円× 1.03 × 2回 =			91
					ハ. 浄化槽清浄 70,680 円× 1.03 × 2回 =			146
					小計 イ～ハ			290 (307)
					11) 雑費 ◎ 28,550 円× 1.03 × 12ヵ月 =			353
					12) 支払保険料☆			150

(単位:千円)

事項及び科目	前年度予算額	平成4年度 予算額	対前年度比較 増△減額	積算基礎																
				<p>13) 業務委託費(給食業務委託費) ◎</p> <p style="text-align: right;">(90)</p> $879,650 \text{ 円} \times 1.03 \times 12 \text{ ヶ月} \times 68/700 = 1,056 (1,398)$ <p style="text-align: right;">計 1) ~ 13) 13,823 (14,159)</p>																
				<p>(4) 食糧費 ☆ ◎</p> <p>移住センター集結移住者分</p> <p style="text-align: right;">(90)</p> $1,090 \text{ 円} \times 1.03 \times 7 \text{ 日} \times 68 \text{ 人} = 534 (707)$																
				<p>(5) 移住者受入業務費 ◎</p> <p>エンカルナシオン収容所維持分 $581 \text{ 千円} \times 129/163 = 460$</p> <table border="1" style="width: 100%; border-collapse: collapse; text-align: center;"> <thead> <tr> <th rowspan="2">雑消耗品</th> <th rowspan="2">光熱水料</th> <th rowspan="2">燃料費</th> <th rowspan="2">支払保険料</th> <th colspan="2">賃金</th> <th rowspan="2">計</th> </tr> <tr> <th>管理人</th> <th>炊事婦</th> </tr> </thead> <tbody> <tr> <td>12千円</td> <td>30千円</td> <td>13千円</td> <td>74千円</td> <td>436千円</td> <td>16千円</td> <td>581千円</td> </tr> </tbody> </table> <p style="text-align: right;">計 (1) ~ (5) 17,541 (18,051)</p>	雑消耗品	光熱水料	燃料費	支払保険料	賃金		計	管理人	炊事婦	12千円	30千円	13千円	74千円	436千円	16千円	581千円
雑消耗品	光熱水料	燃料費	支払保険料	賃金					計											
				管理人	炊事婦															
12千円	30千円	13千円	74千円	436千円	16千円	581千円														
				<p>3. 移住者渡航費 ☆</p> <p>航空賃(東京～サン・パウロ基準)</p> <p>(1) 独身者 $\frac{(400,540)}{397,000 \text{ 円}} \times 5 \text{ 人} \times 80\% = 1,588 (7,370)$ (23)</p> <p>(2) 家族大人 $\frac{(400,540)}{397,000 \text{ 円}} \times 3 \text{ 人} = 1,191 (5,207)$ (13)</p> <p>(3) 家族大人 $\frac{(400,540)}{397,000 \text{ 円}} \times 1 \text{ 人} \times 80\% = 318 (1,602)$ (5)</p>																

(単位:千円)

事項及び科目		前年度予算額	平成4年度 予算額	対前年度比較 増△減額	積算基礎				
[移住者送出数]									
国名	人数				(4) 子供	(200,270) 198,500円 × 2人	(4) =	397 (801)	
ブラジル	(63) 48人				(5) 子供	(200,270) 198,500円 × 1人 × 80%	(3) =	159 (481)	
アルゼンティン	(15)人 11人				(6) 幼児	(40,050) 39,700円 × 1人	=	40	
パラグアイ	(9)人 7人				(7) 幼児	(40,050) 39,700円 × 1人 × 80%	=	32	
ボリヴィア	(3)人 2人								
計	(90)人 68人					計 (1)~(7)		3,725 (15,533)	
送出回数	6回								
[渡航費支給内訳]									
区分	全額 自己負担者	独身者 80%国庫負担	家族大人 全額国庫負担	80%国庫負担	子供 全額国庫負担	80%国庫負担	幼児 全額国庫負担	80%国庫負担	計
人数	(40) 54人	(23) 5人	(13) 3人	(5) 1人	(4) 2人	(3) 1人	1人	1人	(90) 68人
					4. 施設利用支出				
					(自己収入見合支出)				
					センター宿泊利用支出				
					(12,461)				
					(1) 光熱水料	629円×11,511人日	=	7,240	(7,838)
					(12,461)				
					(2) 洗濯代◎	760円×11,511人日×1/3 × 1.03	=	3,004	(3,251)

(単位:千円)

事項及び科目	前年度予算額	平成4年度 予算額	対前年度比較 増△減額	積算基礎
				(3) 雑消耗品費 ◎ 2,363 (2,391)
				イ. 清掃・トイレ・消耗品等 $6,000 \text{ 円} \times 12 \text{ 月} \times 1.03 = 74$
				ロ. 寝具類 $10,000 \text{ 円} \times \begin{matrix} (52) \\ 44 \text{ 人 (長期)} \end{matrix} \times 1.03 = 453 (536)$
				$10,000 \text{ 円} \times \begin{matrix} (245) \\ 253 \text{ 人 (短期)} \end{matrix} \times \frac{2}{3} \times 1.03 = 1,737 (1,682)$
				ハ. 食器類 $8,000 \text{ 円} \times 12 \text{ 月} \times 1.03 = 99$
				(4) 消耗備品 ◎ $9,000 \text{ 円} \times 12 \text{ 月} \times 1.03 = 111$
				(5) 雑役務費 ◎ 16,262
				イ. 清掃業務 $829,504 \text{ 円} \times 12 \text{ 月} \times 1.03 = 10,253$
				ロ. 管理・警備 $266,159 \text{ 円} \times 12 \text{ 月} \times 1.03 = 3,290$
				ハ. フロント業務 $220,000 \text{ 円} \times 12 \text{ 月} \times 1.03 = 2,719$
				(6) 環境整備 ◎ 6,451 (4,126)
				イ. 器具等の補修 $18,000 \text{ 円} \times 12 \text{ 月} \times 1.03 = 222$
				ロ. 研修教材複製用機材等 = 6,229
				ハ. その他前年度限り 0 (3,904)
				(7) 交付金支出分 (光熱水料 320 円・雑役務費 60 円)
				$380 \text{ 円} \times \begin{matrix} (2,135) \\ 2,585 \text{ 人/円} \end{matrix} = \Delta 982 (\Delta 811)$
				(8) 前年度限り 0
				計 (1) ~ (8) 34,449 (33,168)
				訓練送出諸費計 1 ~ 4 101,739 (116,466)

事項及び科目		前年度予算額	平成4年度 予算額	対前年度比較 増△減額	積算基礎
(目) 海外開発青年送出諸費		(355,043) 362,279	408,633	46,354	(2,369) (内, 消費税 2,502)
[海外開発青年送出人数]					
区分	人数	現地活動期間			
初年次	50人	2ヵ月			
2・3年次	(68) (40) (28) 86人(50+36)	12ヵ月			
最終年次	(23) 26人	10ヵ月			
計	(141) 162人	—			
					1. 啓発選考諸費
					(1) 募集広報費 ㊟
					1) 新聞広告
					イ. 全国紙 2,000,000円×1.03×3紙 = 6,180
					ロ. 地方紙 208,200円×1.03×47県 = 10,079
					小計 イ～ロ 16,259
					2) 重点都市募集説明会
					269,000円×1.03×17都市×1回 = 4,710
					3) 車内広告
					5,338,000円×1.03×1回 = 5,498
					4) 専門誌広告
					2,888,000円×1.03×1回 = 2,975
					計 1)～4) 29,442
					(2) 選考諸費
					1) 第1次選考
					イ. 謝金 100,000円×9支部 = 900
					ロ. 職員旅費(3等級 3泊4日 東京～広島基準) ㊟
					(35,400円+2,600円×4+11,800円×3)×9支部 = 731
					ハ. 特性分析検査料 ㊟
					3,000円×1.03×250人 = 773
					小計 イ～ハ 2,404

(単位:千円)

(単位:千円)

事項及び科目	前年度予算額	平成4年度 予算額	対前年度比較 増△減額	積算基礎							
				2) 第2次選考 イ. 謝金 $200,000 \text{円} \times 1 \text{回} = 200$ ロ. 受験者旅費 (1泊2日 鉄道賃 センター宿泊費 東京～広島基準) ㊟ $(35,400 \text{円} + 3,900 \text{円}) \times 50 \text{人} \times 2 = 3,930$ ハ. 健康診断料 ㊟ $15,000 \text{円} \times 1.03 \times 50 \text{人} \times 2 = 1,545$ 小計 イ～ハ 5,675 計 1)～2) 8,079 (3) 資料作成 ㊟ 4,772							
				ポスター	リーフレット	応募案内	募集要領	受入希望調書	用紙類印刷	試験問題	計
				100円×1.03 ×3種 ×5,000枚 = 1,545千円	60円×1.03 ×20,000枚 = 1,236千円	120円×1.03 ×10,000部 = 1,236千円	40円×1.03 ×10,000部 = 412千円	300円×1.03 ×400冊 = 124千円	21円×1.03 ×500部 ×5種 = 54千円	200円×1.03 ×800部 = 165千円	4,772千円
				(4) 会議費 ㊟ 1) 啓発打合せ $800 \text{円} \times 1.03 \times 5 \text{人} \times 47 \text{県} = 194$ 2) 地方選考打合せ $800 \text{円} \times 1.03 \times 5 \text{人} \times 9 \text{支部} = 37$ 3) 最終選考打合せ $800 \text{円} \times 1.03 \times 5 \text{人} \times 2 \text{回} = 8$ 計 1)～3) 239 合計 (1)～(4) 42,532							

(単位:千円)

事項及び科目	前年度予算額	平成4年度 予算額	対前年度比較 増△減額	積算基礎						
				2. 訓練講習費						
				(1) 訓練諸費						
				$\begin{matrix} (543,353) \\ 549,353 \text{ 円} \end{matrix} \times 50 \text{ 人} = 27,468 (27,168)$						
	[訓練講習1人当り単価]									
☆ 諸謝金	旅費(鉄道賃のみ) ☆ ◎			☆ ◎	◎		☆	◎	◎	計
技術研修先	入所・退所 東京～広島	技術研修先 東京～静岡	国内研修 東京～広島	食糧費	厚生費	訓練手当	技術研修期間 生活費	教材費	光熱水料	
	17,700円 ×2回	6,060円 ×2回	17,700円 ×2回	1,090円×1.03 ×60日	3,000円 ×1.03	740円×60日	(8,335) 8,535円×30日	8,500円 ×1.03	320円×1.03 ×60日	(543,353) 549,353円
67,000円	= 35,400円	= 12,120円	= 35,400円	= 67,362円	= 3,090円	= 44,400円	(250,050) = 256,050円	= 8,755円	= 19,776円	
				(3,700) ◎	◎		(8,335)			
	[技術研修期間生活費日額内訳: 宿泊費 3,900円+食費 2,575円(2,500円×1.03)+雑費 2,060円(2,000円×1.03) = 8,535円]									
							(2) 諸謝金 ☆			
							1) 語学講師 5,000円 × 140h × 4クラス =			2,800
							2) 一般講師 4,000円 × 20h =			80
							計 1)～2)			2,880
							(3) 旅費 ◎			
							1) 講師旅費 (3等級 日帰り 大阪～京都基準) ☆			
							(1,600円+(2,600円×½)) × 194人 =			563

(単位:千円)

事項及び科目	前年度予算額	平成4年度 予算額	対前年度比較 増△減額	積算基礎
				2) 職員旅費 (3 等級 2 泊 3 日 東京～広島基準) イ. 技術研修先連絡 $(35,400円 + (2,600円 \times 3 + 11,800円 \times 2)) \times 10 \text{カ所} = 668$ ロ. 国内研修旅行引率 $(35,400円 + (2,600円 \times 3 + 11,800円 \times 2)) \times 2 \text{回} = 134$ 小計 イ～ロ 802 計 1)～2) 1,365 (4) 会議費 ◎ 1) 入退所式 $800円 \times 1.03 \times 74 \text{名} \times 2 \text{回} = 122$ 2) 訓練打合せ $800円 \times 1.03 \times 5 \text{名} \times 12 \text{回} = 49$ 計 1)～2) 171 (5) 諸費 1) グランド借料◎ $2,000円 \times 1.03 \times 4 \text{h} \times 8 \text{回} = 66$ 2) 図書購入費 ◎ $1,000円 \times 1.03 \times 70 \text{冊} = 72$ 3) 賃金 $135,000円 \times 2 \text{名} \times 2 \text{ヵ月} = 540$ 4) 雑役務費 ◎ $3,580円 \times 1.03 \times 2 \text{名} \times 60 \text{日} = 442$ 計 1)～4) 1,120 合計 (1)～(5) 33,004 (32,704)

事項及び科目	前年度予算額	平成4年度 予算額	対前年度比較 増△減額	積算基礎							
				航空賃	支度料	日当・宿泊	現地調査費⑤	旅行雑費	計		
				3. 調査指導旅費(2等級 19日間 東京～ブエノス・アイレス基準)							
				1,268,580円 × 2名 × 2チーム = 5,074							
				813,000円	70,070円	328,500円	59,400円×129/163=47,010円	10,000円	1,268,580円		
				4. 現地活動経費							
				(1) 旅費☆							
				1) 送出経費(初年次 50人)							
				(933,250)							
				914,500円 × 50人 = 45,725 (46,663)							
				(23)							
				2) 帰国経費(最終年次26人)							
				(663,640)							
				647,140円 × (23) 26人 = 16,826 (15,264)							
				[送出・帰国経費単価内訳]							
				航空賃	支度料	移転料	日当宿泊	着後手当	集結旅費⑥	旅行雑費	計
送出				(東京～ブエノス・アイレス基準) Yクラス (421,750) 403,000円	90,000円	246,500円	25,800円	129,000円	(東京～広島基準) 17,700円	2,500円	(933,250) 914,500円
帰国				(371,140) 354,640円	—	246,500円	25,800円	—	17,700円	2,500円	(663,640) 647,140円
				小計 1)～2) 62,551 (61,927)							

(単位:千円)

事項及び科目		前年度予算額	平成4年度 予算額	対前年度比較 増△減額	積算基礎					
[活動費1人当り単価]					(2) 現地活動費 253,490 (208,260)					
項目	④ ☆ 語学研修授業料	④ ☆ 現地生活費 (1)	④ ☆ 現地生活費 (2)	☆ 自立創業資金積立金	④ 福利厚生費	現地活動資材	④ 現地活動連絡費	1人当たり単価	人数	計
初年次	\$100 × 129円 × 2ヵ月 = 25,800 円	\$448 × 129円 × 2ヵ月 × 4/5 = 92,467 円	\$448 × 1/2 × 129円 × 2ヵ月 × 1/5 = 11,558 円	92,640 円 × 2ヵ月 = 185,280 円	携行 医薬品他 保険料 (75,043) 71,390 + 75,450 (150,493) = 146,840 円	17,200円 × 2ヵ月 × 4/5 = 27,520 円	\$ 68 × 129円 × 2ヵ月 × 4/5 = 14,035 円	(507,153) 503,500 円	50 人	(25,358) 25,175 千円
2・3年次	—	\$448 × 129円 × 12ヵ月 × 4/5 = 554,803 円	\$448 × 1/2 × 129円 × 12ヵ月 × 1/5 = 69,350 円	92,640 円 × 12ヵ月 = 1,111,680 円	健康 診断料 保険料 (92,215) 114,530 + 16,841 (109,056) = 131,371 円	17,200円 × 12ヵ月 × 4/5 = 165,120 円	\$ 68 × 129円 × 12ヵ月 × 4/5 = 84,211 円	(2,094,220) 2,116,535 円	(68) 86 人	(142,407) 182,022 千円
最終年次	—	\$448 × 129円 × 10ヵ月 × 4/5 = 462,336 円	\$448 × 1/2 × 129円 × 10ヵ月 × 1/5 = 57,792 円	92,640 円 × 10ヵ月 = 926,400 円	健康 診断料 保険料 (76,847) 96,700 + 29,483 (106,330) = 126,183 円	17,200円 × 10ヵ月 × 4/5 = 137,600 円	\$ 68 × 129円 × 10ヵ月 × 4/5 = 70,176 円	(1,760,634) 1,780,487 円	(23) 26 人	(40,495) 46,293 千円
									合計	(208,260) 253,490 千円
					(3) 特別資材費 ④					
					初年次 200,000 円 × 1.03 × 15 件 = 3,090					
									合計 (1) ~ (3)	319,131 (273,277)

事項及び科目	前年度予算額	平成4年度 予算額	対前年度比較 増△減額	積算基礎
(単位:千円)				
				5. 受入諸経費⑤
				(1) 指導連絡費
				1) 受入機関懇談会費 2,000円×10人×50回×129/163= 791
				2) 指導連絡旅費 5,000円×120回×129/163= 475
				3) 資料作成費 19,400円×10回×129/163= 154
				計 1)～3) 1,420
				(2) 相談協力員
				1) 謝金 71,170円×12ヵ月×2人×129/145= 1,520
				2) 活動費 53,370円×12ヵ月×2人×129/145= 1,140
				計 1)～2) 2,660
				(3) 現地研修会
				1) 初年次 192,500円×4地区×129/163= 609
				2) 2・3年次
				イ. 一般 (144,500) 180,000円×4地区×129/163= 570 (457)
				ロ. 集結旅費 22,240円×10人×129/145= 198
				小計 イ～ロ 768 (655)

(単位:千円)

事項及び科目	前年度予算額	平成4年度 予算額	対前年度比較 増△減額	積算基礎
				<p>3) 最終年次</p> <p>イ. 一般 $302,680 \text{ 円} \times 4 \text{ 地区} \times 129/145 = 1,077$</p> <p>ロ. 集結旅費 $22,240 \text{ 円} \times 5 \text{ 人} \times 129/145 = 99$</p> <p style="padding-left: 100px;">小計 イ～ロ 1,176</p> <p style="padding-left: 100px;">計 1)～3) 2,553 (2,440)</p> <p>(4) 連絡所の設置</p> <p>1) 借料 $142,330 \text{ 円} \times 12 \text{ ヶ月} \times 129/127 = 1,735$</p> <p>2) 管理費 $8,920 \text{ 円} \times 12 \text{ ヶ月} \times 129/127 = 109$</p> <p style="padding-left: 100px;">計 1)～2) 1,844</p> <p style="padding-left: 100px;">合計 (1)～(4) 8,477 (8,364)</p> <p>6. 総合保障制度利用経費 ☆</p> <p style="padding-left: 20px;">(5,460)</p> <p>(1) 調査指導チーム $5,935 \text{ 円} \times 1/12 \times 4 \text{ 人月} = 2$</p> <p style="padding-left: 20px;">(5,460) (1,146) (62.6)</p> <p>(2) 開発青年 $5,935 \text{ 円} \times 1/12 \times 1,392 \text{ 人月} \times 60 / 100 = 413 (326)$</p> <p style="padding-left: 100px;">小計 (1)～(2) 415 (328)</p> <p style="padding-left: 100px;">海外開発青年送出諸費計 1～6 408,633 (362,279)</p>

(単位：千円)

事項及び科目		前年度予算額	平成4年度 予算額	対前年度比較 増△減額	積算基礎																														
2. 移住者・日系人の援助指導に必要な経費		(1,956,297) 1,981,212	[12,422] 1,998,337	17,125																															
(目) 援助指導諸費		(1,312,874) 1,331,937	[12,422] 1,333,917	1,980	(1,631) (内, 消費税 1,800)																														
[専門家派遣数]					1. 専門家派遣費 (農業 3, 医療 1, 教育 6, 計10人)																														
<table border="1"> <thead> <tr> <th>国別</th> <th>農業</th> <th>医療</th> <th>教育</th> </tr> </thead> <tbody> <tr> <td>アルゼンティン</td> <td>3</td> <td></td> <td>1</td> </tr> <tr> <td>パラグアイ</td> <td></td> <td>0(2)</td> <td>1</td> </tr> <tr> <td>ボリビア</td> <td></td> <td>1</td> <td>1</td> </tr> <tr> <td>ドミニカ共和国</td> <td></td> <td></td> <td>1</td> </tr> <tr> <td>ブラジル</td> <td></td> <td></td> <td>2</td> </tr> <tr> <td>計</td> <td>3</td> <td>1(3)</td> <td>6</td> </tr> </tbody> </table>		国別	農業	医療	教育	アルゼンティン	3		1	パラグアイ		0(2)	1	ボリビア		1	1	ドミニカ共和国			1	ブラジル			2	計	3	1(3)	6				(1) 旅費		
国別	農業	医療	教育																																
アルゼンティン	3		1																																
パラグアイ		0(2)	1																																
ボリビア		1	1																																
ドミニカ共和国			1																																
ブラジル			2																																
計	3	1(3)	6																																
					1) 赴任旅費 ☆ (2号、4家族、東京～ブエノス・アイレス基準)																														
					イ. 赴任 (農業 3, 医療 0, 教育 3, 計 6人)																														
					$3,415 \text{ 千円} \times \begin{matrix} (7) \\ 6 \text{ 組} \end{matrix} = 20,490 \text{ (23,905)}$																														
					ロ. 帰国 (農業 3, 医療 0, 教育 3, 計 6人)																														
					$2,698 \text{ 千円} \times \begin{matrix} (7) \\ 6 \text{ 組} \end{matrix} = 16,188 \text{ (18,886)}$																														
					計 イ～ロ 36,678 (42,791)																														
区分	航空賃 (東京～ブエノス・ アイレス基準)	支度料	移転料	着後手当	旅行雑費	国内旅費◎	計																												
赴任	538,000円 × 2.5人 = 1,345,000円	180,000円 × (1+ 3/4 + 1/4) = 360,000円	734,000円 × (1+15/100) × 1.45 = 1,223,945円	180,000円 × (1+ 3/4 + 1/4) = 360,000円	50,000円	17,700円 × 2.5 + (2,600 + 13,100) × 2 = 75,650円	3,415千円																												
帰国	473,440円 × 2.5人 = 1,183,600円	—	734,000円 × (1+15/100) × 1.1 × 1.45 = 1,346,340円	—	92,000円	17,700円 × 2.5 + (2,600 + 13,100) × 2 = 75,650円	2,698千円																												
					2) 一時帰国旅費 ☆ (医師 1家族, 教育 2家族 計 3)																														
					(2号、4家族、東京～ブエノス・アイレス基準)																														
					1,901 × 3組 = 5,703																														

(単位:千円)

事項及び科目	前年度予算額	平成4年度 予算額	対前年度比較 増△減額	積算基礎									
				航空賃	日当・宿泊	計	在勤手当	家族手当	住居手当	所属先補填	一人当たり単価		
				1,789	112	1,901千円							
				(2) 3) 子女一時呼寄せ旅費 (農業 3) (2) $\{813,000 \text{ 円} \times (1 - 25/100) - 20,000 \text{ 円}\} \times 3 \text{ 人} = 1,769 (1,180)$ 計 1)~3) 44,150 (49,674)									
				(2) 派遣給与 1) 専門家給与 ☆ (農業 3, 医療 1, 教育 6 計 10) (3) (12) イ. 農業 (1,079,576) $1,145,668 \text{ 円} \times 12 \text{ 月} \times 3 \text{ 人} = 41,244 (38,865)$									
				在勤手当	家族手当	住居手当	所属先補填	一人当たり単価					
				(353,780) 376,780	(353,780) 376,780円 ×17.5/100 =65,937	(61,912) 240,751	(217,284) 462,200	(446,600) 1,145,668円					
				ロ. 医師 (1,009,384) (12月×2人+1月×1人) $1,063,434 \text{ 円} \times 12 \text{ 月} \times 1 \text{ 人} = 12,761 (25,235)$									
				在勤手当	家族手当	住居手当	国内俸	一人当たり単価					
				(441,980) 470,710	(441,980) 470,710円 ×17.5/100 =82,374	(77,347) 48,150	(43,457) 462,200	(446,600) 1,063,434円					
				ハ. 教育 (1,088,413) $1,153,141 \text{ 円} \times 12 \text{ 月} \times 6 \text{ 人} = 83,026 (78,366)$									
				在勤手当	家族手当	住居手当	所属先補填	一人当たり単価					
				(399,640) 425,620	(399,640) 425,620円 ×17.5/100 =74,484	(69,937) 190,837	(172,236) 462,200	(446,600) 1,153,141円					
				小計 イ~ハ 137,031 (142,466)									

(単位:千円)

事項及び科目	前年度予算額	平成4年度 予算額	対前年度比較 増△減額	積算基礎
				2) 医師僻地手当 ☆ (441,980) $470,710 \times 117.5/100$ $\times 10/100 \times \frac{(12\text{月} \times 2\text{人} + 1\text{月} \times 1\text{人})}{12\text{月} \times 1\text{人}} = 664 (1,298)$
				3) 子女教育手当 ☆ (農業 3, 医師 1, 計4人) $18,000 \times 5/3 \times \frac{(12\text{月} \times 5\text{人} + 1\text{月} \times 1\text{人})}{12\text{月} \times 4\text{人}} = 1,440 (1,830)$
				4) 特別技術手当 ☆ (農業 1, 医師 1, 計2人) $3,100 \text{円} \times \frac{(365 \text{日} \times 3\text{人} + 30\text{日} \times 1\text{人})}{365 \text{日} \times 2\text{人}} = 2,263 (3,488)$
				5) 帰国医師専門家身分保障経費 ☆ $426,800 \text{円} \times 1\text{人} = 427$
				計 1) ~ 5) 141,825 (149,509)
				(3) 福利厚生費
				1) 海外共済負担金 ☆ (61,758) $58,582 \text{千円} \times 14.5 / 1,000 = 850 (760)$
				2) 労災保険負担金 ☆ $2,920 \text{千円} \times 11 / 1,000 \times \frac{(12)}{10} \text{人} = 321 (385)$
				3) 赴任時災害補償費 ☆ $11,209 \text{千円} \times \frac{(12)}{10} / 1,000 \times 1\text{人} = 112 (135)$
				4) 死亡に伴う経費 $683,400 \text{円} \times \frac{(12)}{10} / 1,000 \times 1\text{件} = 7 (8)$

(単位:千円)

事項及び科目	前年度予算額	平成4年度 予算額	対前年度比較 増△減額	積算基礎																				
				5) 総合保障制度利用経費 ☆																				
				(5,460) (73) (1)																				
				5,935 円 × 1/12 × 60 人月 × 3 = 89 (33)																				
				計 1) ~ 5) 1,379 (1,321)																				
				(4) 現地活動費 ◎																				
				1) 農業専門家																				
				226 千円 × 3 人 × 129 /163 = 537																				
				2) 教育専門家 ☆																				
				イ. 任国内 (3 泊 4日, サン・パウロ〜カンピーナス基準)																				
				67,500円 × 6人 × 12回 × 129 /163 = 3,846																				
				<table border="1"> <thead> <tr> <th>交通費</th> <th>日当・宿泊</th> <th>計</th> </tr> </thead> <tbody> <tr> <td>9,000</td> <td>58,500</td> <td>67,500 円</td> </tr> </tbody> </table>	交通費	日当・宿泊	計	9,000	58,500	67,500 円														
交通費	日当・宿泊	計																						
9,000	58,500	67,500 円																						
				ロ. 任国外 (6日, サン・パウロ〜リマ基準)																				
				(326,699)																				
				349,919円 × 4 人 × 1 回 = 1,400 (1,307)																				
				<table border="1"> <thead> <tr> <th>航空賃</th> <th>現地交通費</th> <th>日当・宿泊</th> <th>計</th> </tr> </thead> <tbody> <tr> <td>(1,462)</td> <td></td> <td></td> <td></td> </tr> <tr> <td>\$1,642 × 129円</td> <td>80,000 × 129 /163</td> <td>94,500 × 129 /163</td> <td>(326,699)</td> </tr> <tr> <td>(188,598)</td> <td>= 63,313</td> <td>= 74,788</td> <td>349,919 円</td> </tr> <tr> <td>= 211,818</td> <td></td> <td></td> <td></td> </tr> </tbody> </table>	航空賃	現地交通費	日当・宿泊	計	(1,462)				\$1,642 × 129円	80,000 × 129 /163	94,500 × 129 /163	(326,699)	(188,598)	= 63,313	= 74,788	349,919 円	= 211,818			
航空賃	現地交通費	日当・宿泊	計																					
(1,462)																								
\$1,642 × 129円	80,000 × 129 /163	94,500 × 129 /163	(326,699)																					
(188,598)	= 63,313	= 74,788	349,919 円																					
= 211,818																								
				計 イ ~ ロ 5,246 (5,153)																				
				計 1) ~ 2) 5,783 (5,690)																				
				合計 (1) ~ (4) 193,137 (206,194)																				

(単位:千円)

事項及び科目	前年度予算額	平成4年度 予算額	対前年度比較 増△減額	積算基礎										
				2. シニア人材活用費										
				(1) 募集諸費										
				1) 募集広報活動費										
				392,100円 × 9ヶ月 = 3,529										
				<table border="1"> <thead> <tr> <th>旅費◎</th> <th>会議費◎</th> <th>行事謝金</th> <th>会場借料◎</th> <th>計</th> </tr> </thead> <tbody> <tr> <td>東京～広島基準3等級 {35,400円+(2,600円×6 +11,800円×5)}×2回 = 220,000円</td> <td>10,000円 × 1.03 × 3回 = 30,900円</td> <td>50,000円 × 2回 = 100,000円</td> <td>20,000円 × 1.03 × 2回 = 41,200円</td> <td>392,100円</td> </tr> </tbody> </table>	旅費◎	会議費◎	行事謝金	会場借料◎	計	東京～広島基準3等級 {35,400円+(2,600円×6 +11,800円×5)}×2回 = 220,000円	10,000円 × 1.03 × 3回 = 30,900円	50,000円 × 2回 = 100,000円	20,000円 × 1.03 × 2回 = 41,200円	392,100円
旅費◎	会議費◎	行事謝金	会場借料◎	計										
東京～広島基準3等級 {35,400円+(2,600円×6 +11,800円×5)}×2回 = 220,000円	10,000円 × 1.03 × 3回 = 30,900円	50,000円 × 2回 = 100,000円	20,000円 × 1.03 × 2回 = 41,200円	392,100円										
				2) 資料作成費◎ 591										
				<table border="1"> <thead> <tr> <th>応募案内</th> <th>募集要領</th> <th>受入希望調書</th> <th>用紙類印刷</th> <th>計</th> </tr> </thead> <tbody> <tr> <td>120円×1.03 ×2,500部 = 309,000円</td> <td>40円×1.03 ×2,500部 = 103,000円</td> <td>300円×1.03 ×400部 = 123,600円</td> <td>21円×1.03 ×2,560部 = 55,373円</td> <td>591千円</td> </tr> </tbody> </table>	応募案内	募集要領	受入希望調書	用紙類印刷	計	120円×1.03 ×2,500部 = 309,000円	40円×1.03 ×2,500部 = 103,000円	300円×1.03 ×400部 = 123,600円	21円×1.03 ×2,560部 = 55,373円	591千円
応募案内	募集要領	受入希望調書	用紙類印刷	計										
120円×1.03 ×2,500部 = 309,000円	40円×1.03 ×2,500部 = 103,000円	300円×1.03 ×400部 = 123,600円	21円×1.03 ×2,560部 = 55,373円	591千円										
				3) 募集広報◎ 16,686										
				全国紙 4,500,000円 × 1.03 × 2紙 × 1回 = 9,270										
				地方紙 160,000円 × 1.03 × 15紙 × 3回 = 7,416										
				4) 通信運搬費◎										
				817千円 × 1.03 = 842										
				計 1)～4) 21,648										

(単位:千円)

事項及び科目	前年度予算額	平成4年度 予算額	対前年度比較 増△減額	積算基礎
				(2) 選考諸費
				1) 選考費 ㊟ 399
				イ. 資料作成 110,000円 × 1.03 × 2回 = 227
				ロ. 通信運搬費 83,300円 × 1.03 × 2回 = 172
				2) 第1次選考 871
				イ. 謝金 32,000円 × 3人 × 2日 × 2回 = 384
				ロ. 職員旅費(東京～広島基準 3等級 3泊4日) ㊟
				{35,400円 + (2,600円×4 + 11,800円×3)}
				× 3泊4日 × 2回 = 487
				3) 第2次選考 3,313
				イ. 謝金 32,000円 × 3人 × 2日 × 2回 = 384
				ロ. 受験者旅費(東京～広島基準 3等級 1泊2日) ㊟
				{35,400円 + (2,600円×2 + 11,800円×1)} × 16人 × 2 = 1,677
				ハ. 選考会議費 ㊟
				10,000円 × 1.03 × 6人 × 2日 × 2回 = 247
				ニ. 健康診断料 ㊟
				28,000円 × 1.03 × 16人 × 2 = 923
				ホ. 会場借料 ㊟
				20,000円 × 1.03 × 1ヶ所 × 2日 × 2回 = 82
				計 1)～3) 4,583

(単位:千円)

事項及び科目		前年度予算額	平成4年度 予算額	対前年度比較 増△減額	積算基礎		
					(3) 研修諸費 1) 研修生旅費 ☆◎ $(35,400 \text{ 円} + (2,200 \text{ 円} \times 30 + 9,800 \text{ 円} \times 29)) \times 16 \text{ 人} = 6,170$ 2) 講師旅費 ☆◎ $(35,400 \text{ 円} + (2,600 \text{ 円} \times 2 + 11,800 \text{ 円}))$ $\times 24 \text{ 人} \times 2/5 = 503$ 3) 講師謝金 ☆ 4,800円 × 408 h = 1,958 4) 会場借料 ◎ 22,680円 × 1.03 × 2ヶ所 × 30日 = 1,402 5) 教材作成費◎ 1,400円 × 1.03 × 3種 × 40部 = 173 小計 1) ~ 5) 10,206 (4) 赴帰任旅費 ☆ (2号、妻、東京〜プエノス・アイレス基準) 84,128 (51,702) 1) 赴任 2,954千円 × 16組 = 47,264 $(2,219) \quad (2)$ 2) 帰任 2,304千円 × 16組 = 36,864 (4,438)		
区分	航空賃 (東京〜プエノス・アイレス基準)	支度料	移転料	着後手当	旅行雑費	国内旅費◎	計
赴任	538,000円 $\times (2 \text{ 人} + 0.5 \times 0.2)$ = 1,129,800円	180,000円 $\times (1 + 2/3 + 1/3 \times 0.2)$ = 312,000円	734,000円 $\times (1 + 0.15 \times 0.2) \times 1.45$ = 1,096,229円	180,000円 $\times (1 + 2/3 + 1/3 \times 0.2)$ = 312,000円	40,000円	17,700円 × (2 + 0.5 × 0.2) + (2,600円 + 13,100円) $\times (1 + 2/3 + 1/3 \times 0.2)$ = 64,383円	2,954千円
帰任	473,440円 (0)(0) $\times (2 \text{ 人} + 0.5 \times 0.2)$ (946,880) = 994,224円	—	734,000円 (0)(0) $\times (1 + 0.15 \times 0.2) \times 1.1 \times 1.45$ (1,170,730) = 1,205,852円	—	40,000円	(0)(0) 17,700円 × (2 + 0.5 × 0.2) + (2,600円 + 13,100円) (0)(0) $\times (1 + 2/3 + 1/3 \times 0.2)$ (61,567) = 64,383円	(2,219) 2,304千円

(604)

(単位:千円)

事項及び科目	前年度予算額	平成4年度 予算額	対前年度比較 増△減額	積算基礎													
				(5) 一時帰国旅費 ☆ (16) $1,585 \text{ 千円} \times 11 \text{ 組} = 17,435 \text{ (25,360)}$													
				<table border="1"> <thead> <tr> <th>航空賃</th> <th>日当・宿泊</th> <th>計</th> </tr> </thead> <tbody> <tr> <td>1,502</td> <td>83</td> <td>1,585 千円</td> </tr> </tbody> </table>		航空賃	日当・宿泊	計	1,502	83	1,585 千円						
航空賃	日当・宿泊	計															
1,502	83	1,585 千円															
				(6) 事前調査旅費 (2 等級, 19日間 東京〜ブエノス・アイレス基準) $1,268,580 \text{ 円} \times 2 \text{ 名} \times 1 \text{ 人} = 2,537$													
				<table border="1"> <thead> <tr> <th>航空賃</th> <th>支度料</th> <th>日当・宿泊</th> <th>現地調査費 ㊟</th> <th>旅行雑費</th> <th>計</th> </tr> </thead> <tbody> <tr> <td>813,000</td> <td>70,070</td> <td>328,500</td> <td>$59,400 \times 129/163 = 47,010$</td> <td>10,000</td> <td>1,268,580 円</td> </tr> </tbody> </table>		航空賃	支度料	日当・宿泊	現地調査費 ㊟	旅行雑費	計	813,000	70,070	328,500	$59,400 \times 129/163 = 47,010$	10,000	1,268,580 円
航空賃	支度料	日当・宿泊	現地調査費 ㊟	旅行雑費	計												
813,000	70,070	328,500	$59,400 \times 129/163 = 47,010$	10,000	1,268,580 円												
				(7) 現地活動費 $451,596 \times (16 \text{ 人} \times 10 \text{ ヶ月} + 16 \text{ 人} \times 12 \text{ ヶ月} + 16 \text{ 人} \times 2 \text{ ヶ月}) = 173,413 \text{ (158,962)}$													
				<table border="1"> <thead> <tr> <th>在勤基本手当 ☆</th> <th>子女教育手当 ☆</th> <th>現地活動費 ㊟</th> <th>特別資材費 ㊟</th> <th>計</th> </tr> </thead> <tbody> <tr> <td>362,247</td> <td>$18,000 \times 2/3 \times 1/5 \times 5/3 = 4,000$</td> <td>$55,400 \times 129/136 = 52,549$</td> <td>$31,845 \times 1.03 = 32,800$</td> <td>451,596 円</td> </tr> </tbody> </table>		在勤基本手当 ☆	子女教育手当 ☆	現地活動費 ㊟	特別資材費 ㊟	計	362,247	$18,000 \times 2/3 \times 1/5 \times 5/3 = 4,000$	$55,400 \times 129/136 = 52,549$	$31,845 \times 1.03 = 32,800$	451,596 円		
在勤基本手当 ☆	子女教育手当 ☆	現地活動費 ㊟	特別資材費 ㊟	計													
362,247	$18,000 \times 2/3 \times 1/5 \times 5/3 = 4,000$	$55,400 \times 129/136 = 52,549$	$31,845 \times 1.03 = 32,800$	451,596 円													
				[在勤基本手当 単価内訳]													
				<table border="1"> <thead> <tr> <th>在勤基本手当</th> <th>家族手当</th> <th>住居手当</th> <th>計</th> </tr> </thead> <tbody> <tr> <td>210,930</td> <td>$210,930 \times (12.5 + 5 \times 0.2) / 100 = 28,476$</td> <td>122,841</td> <td>362,247 円</td> </tr> </tbody> </table>		在勤基本手当	家族手当	住居手当	計	210,930	$210,930 \times (12.5 + 5 \times 0.2) / 100 = 28,476$	122,841	362,247 円				
在勤基本手当	家族手当	住居手当	計														
210,930	$210,930 \times (12.5 + 5 \times 0.2) / 100 = 28,476$	122,841	362,247 円														

(単位:千円)

事項及び科目	前年度予算額	平成4年度 予算額	対前年度比較 増△減額	積算基礎
				(8) 所属先補填 ☆ 27,456 (25,259)
				1) 直接人件費
				(0) (0) 220,000円×(16人×11ヶ月+16人×12ヶ月+16人×2ヶ月) ×24/100 = 21,120 (19,430)
				2) 諸経費
				(0) (0) (220,000円×0.6)×(16人×11ヶ月+16人×12ヶ月+16人×2ヶ月) ×24/100×50/100 = 6,336 (5,829)
				(9) 国内積立金 ☆
				(0) (0) 89,300円×(16人×11ヶ月+16人×12ヶ月+16人×2ヶ月) ×76/100 = 27,147 (24,975)
				(10) 福利厚生費
				1) 海外共済負担金 ☆
				(84,271) (12.3) 91,932千円×14.5/1,000 = 1,333 (1,037)
				2) 労災保険負担金 ☆
				(32) 2,920千円×11/1,000×48人 = 1,542 (1,028)
				3) 赴任時災害補償費 ☆
				(18) 11,209千円×32/1,000×1人 = 359 (202)
				4) 死亡に伴う経費 (32)
				683,400円×48/1,000×1件 = 33 (22)
				5) 総合保障制度利用経費 ☆
				(5,460) (352) (1) 5,935円×1/12月×324人月×2.2 = 353 (160)
				小計 1)～5) 3,620 (2,449)
				合計 (1)～(10) 372,173 (327,681)

(単位:千円)

事項及び科目	前年度予算額	平成4年度 予算額	対前年度比較 増△減額	積算基礎														
[試験場設置] <table border="1" style="width: 100%;"> <thead> <tr> <th>事務所名</th> <th>試験場名</th> </tr> </thead> <tbody> <tr> <td>パラグアイ</td> <td>パラグアイ農業総合試験場</td> </tr> <tr> <td>ポリヴィア</td> <td>ポリヴィア農業総合試験場</td> </tr> <tr> <td>アルゼンティン</td> <td>アルゼンティン園芸総合試験場</td> </tr> </tbody> </table>	事務所名	試験場名	パラグアイ	パラグアイ農業総合試験場	ポリヴィア	ポリヴィア農業総合試験場	アルゼンティン	アルゼンティン園芸総合試験場				3. 試験場運営費 ㊟ (1) 賃金 $909,150 \text{ 円} \times 16 \times 129/163 = 11,512$ [人夫単価] <table border="1" style="width: 100%;"> <thead> <tr> <th>常雇人夫賃☆</th> <th>臨時人夫</th> <th>計</th> </tr> </thead> <tbody> <tr> <td>$43,500 \times 13 \text{ 月} \times 130/100$ = 735,150 円</td> <td>$29,000 \times 6 \text{ 月}$ = 174,000 円</td> <td>909,150 円</td> </tr> </tbody> </table> (2) 管理費 $5,278 \text{ 千円} \times 3 \text{ 試験場} \times 129/163 = 12,531$ (3) 試験研究費 1) 試験研究費 $671 \text{ 千円} \times 21 \text{ 課題} \times 129/163 = 11,152 (9,559)$ 2) 研究協力費 $1,125 \text{ 千円} \times 16 \text{ 課題} \times 129/163 = 14,245 (11,574)$ 計 1) ~ 2) 25,397 (21,133) (4) 研修費 1) 域内移住者を対象とした研修 $561 \text{ 千円} \times 2 \text{ 試験場} \times 129/163 = 888$ 2) 近隣諸国移住者を含む研修 (アルゼンティン園芸総試) $4,845 \text{ 千円} \times 129/145 = 4,310$ 計 1) ~ 2) 5,198 (5) 什器備品費 $\$ 89,458 \times 129 \text{ 円} = 11,540 (11,774)$	常雇人夫賃☆	臨時人夫	計	$43,500 \times 13 \text{ 月} \times 130/100$ = 735,150 円	$29,000 \times 6 \text{ 月}$ = 174,000 円	909,150 円
事務所名	試験場名																	
パラグアイ	パラグアイ農業総合試験場																	
ポリヴィア	ポリヴィア農業総合試験場																	
アルゼンティン	アルゼンティン園芸総合試験場																	
常雇人夫賃☆	臨時人夫	計																
$43,500 \times 13 \text{ 月} \times 130/100$ = 735,150 円	$29,000 \times 6 \text{ 月}$ = 174,000 円	909,150 円																

事項及び科目		前年度予算額	平成4年度 予算額	対前年度比較 増△減額	積算基礎						(単位:千円)
					(6) 試験栽培委託費 $1,680 \text{ 千円} \times 2 \text{ 試験場} \times 129 / 163 = 2,659$ (7) 農場現地技術者費 ☆ 1) 給与 $546.69 \times 13 \text{ 月} \times 11 \text{ 人} \times 129 \text{ 円} = 8,240$ 2) 社会保険料 $8,240 \text{ 千円} \times 30 / 100 = 2,472$ 計 1) ~ 2) 10,712 (8) 営農普及協力費 1) バラグアイ農総試 $6,051 \text{ 千円} \times 129 / 129 = 6,051$ 2) ポリヴィア農総試 $6,838 \text{ 千円} \times 129 / 129 = 6,838$						
		農 業 技 術 研 修 会				技術情報パンフレット作成費				計	
	食料費	研修教材費	現地講師謝金	備人費	水光熱費	農家視察費	翻訳費	印刷費			
バラグアイ 農総試	850 円×20日 ×20人×2回 = 680千円	翻訳費 5,500円×200枚=1,100千円 印刷費 500円×30部 = 15千円 消耗備品費 55,000 円×20回×2回=2,200千円	2,400 円× 40h × 2回 = 192千円	担当現地補助員 66,100円×2ヵ月 ×1人 = 132千円	賄い婦 39,500円×1人 ×20/30 ×2 回 = 53 千円	970 円× 20日×2回 = 39千円	40円×1,000km ×2回 = 80 千円	5,500 円× 20枚×6回 = 660千円	500 円× 300 部×6回 = 900千円	6,051 千円	
ポリヴィア 農総試	850 円×60日 ×12人×2回 = 1,224千円	翻訳費 5,500円×200枚=1,100千円 印刷費 500円×30部 = 15千円 消耗備品費 55,000 円×24人 =1,320千円	2,400 円× 120h × 2回 = 576千円	担当現地補助員 66,100円×8ヵ月 ×1人 = 529千円	賄い婦 39,500円×1人 ×2ヵ月×2 回 = 158 千円	970 円× 60日×2回 = 116千円	40円×3,000km ×2回 = 240千円	5,500 円× 20枚×6回 = 660千円	500 円× 300 部×6回 = 900千円	6,838 千円	
							計 1) ~ 2) 12,889				
							合計 (1) ~ (8) 92,438 (88,408)				
							4. 営農普及費 ④				
							(1) 普及活動費				
							$130,500 \text{ 円} \times 9 \text{ 地区} \times 129 / 163 = 930$				
							(2) 先進地農業研修費 (サン・パウロ〜ベレーン基準, サン・パウロ開催 20 日間)				
							$191,297 \text{ 円} \times 30 \text{ 人} = 5,739$				

事項及び科目	前年度予算額	平成4年度 予算額	対前年度比較 増△減額	積算基礎					
				航空賃	日当・宿泊	研修費	講師謝金	計	
				航空賃	日当・宿泊	研修費	講師謝金	計	
				\$732 × 129 円 = 94,428 円	90,000 × 129 / 163 = 71,227 円	10,400 × 129 / 163 = 8,231 円	22,000 × 129 / 163 = 17,411 円	191,297 円	
				(3) 伯国在住農業専門家派遣事業 (2 等級30日, サン・パウロ〜ベレーン基準)					
				383,768 円 × 20人 = 7,675					
				航空賃 ☆	現地交通費 ☆	日当・宿泊 ☆	講師謝金 ☆	庁費	計
				\$732 × 129 円 = 94,428 円	24,600 × 129 / 163 = 19,469 円	264,000 × 129 / 163 = 208,933 円	66,900 × 129 / 163 = 52,945 円	10,100 × 129 / 163 = 7,993 円	383,768 円
				(4) 農業研究グループ育成費 (助成)					
				360 千円 × 16人 × 129 / 163 = 4,559					
				(5) 農協職員ブラジル実務研修 (90日, サンタ・クルス〜サン・パウロ基準) (315,596)					
				331,334 円 × 15人 = 4,970 (4,734)					
				航空賃	日当・宿泊	講師謝金	研修費	計	
				(602) \$724 × 129 円 (77,658) = 93,396 円	202,500 × 129 / 163 = 160,261 円	74,400 × 129 / 163 = 58,881 円	23,750 × 129 / 163 = 18,796 円	(315,596) 331,334 円	
				(6) 業務委託費 (ASFATA)					
				283,500 円 × 12 ヶ月 × 129 / 163 = 2,692					
				(7) 伯国雇用農青年自立援助費 (助成)					
				1) 運営費補助 654,220 円 × 12 ヶ月 × 1/2 × 129 / 145 = 3,492					

(単位:千円)

(単位:千円)

事項及び科目	前年度予算額	平成4年度 予算額	対前年度比較 増△減額	積算基礎												
[診療所名] <table border="1"> <thead> <tr> <th>事務所名</th> <th>診療所名</th> </tr> </thead> <tbody> <tr> <td>パラグアイ</td> <td>ピラポ診療所 ラ・パス診療所 イグアス診療所</td> </tr> <tr> <td>ポリヴィア</td> <td>サンファン診療所 オキナワ診療所</td> </tr> </tbody> </table>	事務所名	診療所名	パラグアイ	ピラポ診療所 ラ・パス診療所 イグアス診療所	ポリヴィア	サンファン診療所 オキナワ診療所				2) 調査費 $116,250 \text{ 円} \times 20 \text{ 所} \times 1/2 \times 129/145 = 1,034$ 3) 土地機械等 (10) イ. 土地 $600 \text{ 千円} \times 5 \text{ ha} \times 12 \text{ 件} \times 129/145 = 32,028 \text{ (26,690)}$ (5) ロ. 機械 $8,000 \text{ 千円} \times 4 \text{ 台} \times 129/145 = 28,469 \text{ (35,586)}$ ハ. 貸与等による減額分 $\Delta 30,062 \text{ (}\Delta 20,726\text{)}$ 小計 イ～ハ $30,435 \text{ (41,550)}$ 計 1)～3) $34,961 \text{ (46,076)}$ 合計(1)～(7) $61,526 \text{ (72,405)}$ 5. 医療衛生対策費 (1) 診療所運営費 1) 現採医赴任経費(3号, サン・パウロ～サンタ・クルース基準) ㊦ ☆ (457) (2) イ. 赴任 $476 \text{ 千円} \times 3 \text{ 組} = 1,428 \text{ (914)}$ (457) (1) ロ. 帰任 $476 \text{ 千円} \times 3 \text{ 組} = 1,428 \text{ (457)}$ <table border="1"> <thead> <tr> <th>航空賃</th> <th>日当・宿泊</th> <th>計</th> </tr> </thead> <tbody> <tr> <td>(301) $3362 \times 129 \text{円} \times 2.5$ $(97,073)$ $=116,745 \text{ 円}$</td> <td>$454,172 \text{ 円} \times 129/163$ $=359,437 \text{ 円}$</td> <td>(457) 476 千円</td> </tr> </tbody> </table> 小計 イ～ロ $2,856 \text{ (1,371)}$ 2) 現採医給与 ☆ $(441,980)$ $(1 \text{ 人} \times 6 \text{ 月} + 5 \text{ 人} \times 12 \text{ 月})$ $470,710 \text{ 円} \times (7 \text{ 人} \times 12 \text{ 月}) = 39,540 \text{ (29,171)}$	航空賃	日当・宿泊	計	(301) $3362 \times 129 \text{円} \times 2.5$ $(97,073)$ $=116,745 \text{ 円}$	$454,172 \text{ 円} \times 129/163$ $=359,437 \text{ 円}$	(457) 476 千円
	事務所名	診療所名														
パラグアイ	ピラポ診療所 ラ・パス診療所 イグアス診療所															
ポリヴィア	サンファン診療所 オキナワ診療所															
航空賃	日当・宿泊	計														
(301) $3362 \times 129 \text{円} \times 2.5$ $(97,073)$ $=116,745 \text{ 円}$	$454,172 \text{ 円} \times 129/163$ $=359,437 \text{ 円}$	(457) 476 千円														

(単位:千円)

事項及び科目	前年度予算額	平成4年度 予算額	対前年度比較 増△減額	積算基礎										
				3) 特約医謝金 (10人, 4事務所) ㊟ ☆ $389 \text{ 千円} \times 10 \text{ 人} \times 129 / 163 = 3,079$										
				4) 看護婦給与 (20人, 5診療所) ㊟ ☆ $40 \text{ 千円} \times 13 \text{ 月} \times 20 \text{ 人} \times 129 / 163 = 8,231$										
				5) 診療所運営費 (5診療所, 2事務所) ㊟ $437 \text{ 千円} \times 5 \text{ 診療所} \times 129 / 163 = 1,729$ <table border="1" style="margin-left: 20px;"> <thead> <tr> <th>雑役務費</th> <th>資料購入費</th> <th>車輛維持費</th> <th>建物修繕費</th> <th>計</th> </tr> </thead> <tbody> <tr> <td>97,000円</td> <td>46,000円</td> <td>137,000円</td> <td>157,000円</td> <td>437 千円</td> </tr> </tbody> </table>	雑役務費	資料購入費	車輛維持費	建物修繕費	計	97,000円	46,000円	137,000円	157,000円	437 千円
雑役務費	資料購入費	車輛維持費	建物修繕費	計										
97,000円	46,000円	137,000円	157,000円	437 千円										
				(9) 6) 医療器具 (0機種, 5診療所) ㊟ 0 (5,794) 計 1) ~ 6) 55,435 (49,375)										
				(2) 医師看護婦育成助成費 ☆ 1) 医師 $34,200 \text{ 円} \times 12 \text{ 月} \times 17 \text{ 人} = 6,977$ 2) 看護婦 $34,200 \text{ 円} \times 12 \text{ 月} \times 8 \text{ 人} = 3,283$ <table border="1" style="margin-left: 20px;"> <thead> <tr> <th>寄宿費</th> <th>資料購入費</th> <th>実験費</th> <th>計</th> </tr> </thead> <tbody> <tr> <td>14,400円</td> <td>16,200円</td> <td>3,600円</td> <td>34,200円</td> </tr> </tbody> </table> 計 1) ~ 2) 10,260	寄宿費	資料購入費	実験費	計	14,400円	16,200円	3,600円	34,200円		
寄宿費	資料購入費	実験費	計											
14,400円	16,200円	3,600円	34,200円											
				(3) 巡回診療業務委託費 (7地区 68泊 70日 2人) ㊟ $1,378,140 \text{ 円} \times 7 \text{ 地区} \times 129 / 163 = 7,635$ <table border="1" style="margin-left: 20px;"> <thead> <tr> <th>交通費</th> <th>日当・宿泊</th> <th>謝金 ☆</th> <th>計</th> </tr> </thead> <tbody> <tr> <td>168,140 円</td> <td>367,200 円</td> <td>842,800 円</td> <td>1,378,140 円</td> </tr> </tbody> </table>	交通費	日当・宿泊	謝金 ☆	計	168,140 円	367,200 円	842,800 円	1,378,140 円		
交通費	日当・宿泊	謝金 ☆	計											
168,140 円	367,200 円	842,800 円	1,378,140 円											

(単位:千円)

事項及び科目	前年度予算額	平成4年度 予算額	対前年度比較 増△減額	積算基礎														
				<p>(4) 業務委託費 (5 団体) ㊦</p> <p>5,779 千円 × 5 地区 × 129/163 = 22,868</p> <table border="1" data-bbox="1774 709 2228 835"> <tr> <td>謝金</td> <td>庁費</td> <td>旅費</td> <td>計</td> </tr> <tr> <td>3,192 千円</td> <td>2,183 千円</td> <td>404 千円</td> <td>5,779 千円</td> </tr> </table> <p>(5) その他前年度限り 0 (6,777)</p> <p>合計 (1) ~ (5) 96,198 (96,915)</p>	謝金	庁費	旅費	計	3,192 千円	2,183 千円	404 千円	5,779 千円						
謝金	庁費	旅費	計															
3,192 千円	2,183 千円	404 千円	5,779 千円															
<p>[育英助成費明細]</p> <table border="1" data-bbox="753 1381 1329 1633"> <thead> <tr> <th colspan="2">貸付計画 ㊦</th> <th rowspan="2">回収額 ㊧</th> <th rowspan="2">事業団補助額 ㊦ - ㊧</th> </tr> <tr> <th>中学生</th> <th>高校生</th> </tr> </thead> <tbody> <tr> <td>@120,000 円 × 141名 = 16,920</td> <td>@180,000 円 × 281名 = 50,580</td> <td></td> <td></td> </tr> <tr> <td colspan="2">計 67,500</td> <td>51,360</td> <td>16,140</td> </tr> </tbody> </table>	貸付計画 ㊦		回収額 ㊧	事業団補助額 ㊦ - ㊧	中学生	高校生	@120,000 円 × 141名 = 16,920	@180,000 円 × 281名 = 50,580			計 67,500		51,360	16,140				<p>6. 教育文化対策費</p> <p>(1) 現地語教育対策費</p> <p>1) 教師謝金 ☆ ㊦</p> <p>8,100 円 × 51 人 × 12ヶ月 × 129 /163 = 3,923</p> <p>2) 設備教材費 ㊦ 8,000 (10,849)</p> <p>イ. 寄宿舎整備費 ㊦ 0 (2,849)</p> <p>ロ. 国際校日本語コース機材助成費 ㊦</p> <p>4,000 千円 × 2 校 = 8,000</p> <p>3) 業務委託費 ㊦</p> <p>2,300 千円 × 7 団体 × 129 /163 = 12,742</p> <p>4) 育英助成費 ☆ 16,140 (19,245)</p> <p>計 1) ~ 4) 40,805 (46,759)</p>
貸付計画 ㊦		回収額 ㊧			事業団補助額 ㊦ - ㊧													
中学生	高校生																	
@120,000 円 × 141名 = 16,920	@180,000 円 × 281名 = 50,580																	
計 67,500		51,360	16,140															

事項及び科目				前年度予算額	平成4年度 予算額	対前年度比較 増△減額	積算基礎											
[日本語学校概況調査]							(2) 日本語教育対策費											
地区名	学校数	教師数	生徒数				1) 現地日本語教師合同研修会 (2泊3日) ㊦											
パラグアイ	16	76	1,382				28,500円 × 30人 × 11地区 × 129/163 × 2回 = 14,886											
ボリビア	5	40	404				<table border="1"> <thead> <tr> <th>交通費</th> <th>日当・宿泊</th> <th>資料作成費</th> <th>計</th> </tr> </thead> <tbody> <tr> <td>9,000円</td> <td>17,300円</td> <td>2,200円</td> <td>28,500円</td> </tr> </tbody> </table>				交通費	日当・宿泊	資料作成費	計	9,000円	17,300円	2,200円	28,500円
交通費	日当・宿泊	資料作成費	計															
9,000円	17,300円	2,200円	28,500円															
アルゼンティン	29	81	1,578				2) 現地教師謝金 (1/2補助, 補助対象率 80%) ☆ ㊦											
ドミニカ共和国	7	12	120				1,000円 × 1/2 × 1,243人 × 80% × 140回 × 129/163 = 55,089											
ペルー	10	75	5,299				3) 教材等購入費 ㊦											
コロンビア	2	12	120				イ. 教具整備費 (1/2補助, 補助対象率 80%) ㊦											
カナダ	29	179	2,599				20,000円 × 1/2 × 396校 × 80% × 129/163 = 2,507											
ベレーン	25	83	1,311				ロ. 教材購入費 (1/2補助, 補助対象率 80%) ㊦											
レシーフェ	13	32	363				600円 × 1/2 × 29,044人 × 80% × 129/163 = 5,517											
リオ・デ・ジャネイロ	15	54	849				ハ. 教育書購入費 (補助対象率 80%)											
ブラチリア	9	40	784				550円 × 29,044人 × 80% = 12,779											
サン・パウロ	231	524	13,713				計イ～ハ 20,803											
ウルグアイ	1	3	44				4) ブラジルにおける日本語教育調査研究費 (1件) ㊦											
メキシコ	4	32	478				2,762千円 × 129/163 = 2,186											
計	396	1,243	29,044				5) 現地日本語教師の第三国研修											
							イ. 派遣指導講師旅費 (2号, 40日, 東京～ブエノス・アイレス基準)											
							1,615千円 × 2人 = 3,230											

(単位:千円)

(単位：千円)

事項及び科目	前年度予算額	平成4年度 予算額	対前年度比較 増△減額	積算基礎															
				<table border="1"> <thead> <tr> <th>航空賃</th> <th>支度料</th> <th>日当・宿泊</th> <th>旅行雑費</th> <th>計</th> </tr> </thead> <tbody> <tr> <td>813,000円</td> <td>85,090円</td> <td>706,500円</td> <td>10,000円</td> <td>1,614,590円</td> </tr> </tbody> </table>	航空賃	支度料	日当・宿泊	旅行雑費	計	813,000円	85,090円	706,500円	10,000円	1,614,590円					
航空賃	支度料	日当・宿泊	旅行雑費	計															
813,000円	85,090円	706,500円	10,000円	1,614,590円															
				ロ. 現地日本語教師のサン・パウロ集結 (30日, リマ〜サン・パウロ基準) ㊦ (370,780) $394,000円 \times 40人 = 15,760 (14,831)$															
				<table border="1"> <thead> <tr> <th>航空賃</th> <th>支度料</th> <th>日当・宿泊</th> <th>旅行雑費</th> <th>計</th> </tr> </thead> <tbody> <tr> <td>(1,462) \$1,642 × 129円</td> <td>57,000 × 129 / 163</td> <td>168,200 × 129 / 163</td> <td>5,000 × 129 / 163</td> <td>円</td> </tr> <tr> <td>(188,598) = 211,818</td> <td>= 45,110</td> <td>= 133,115</td> <td>= 3,957</td> <td>(370,780) 394,000</td> </tr> </tbody> </table>	航空賃	支度料	日当・宿泊	旅行雑費	計	(1,462) \$1,642 × 129円	57,000 × 129 / 163	168,200 × 129 / 163	5,000 × 129 / 163	円	(188,598) = 211,818	= 45,110	= 133,115	= 3,957	(370,780) 394,000
航空賃	支度料	日当・宿泊	旅行雑費	計															
(1,462) \$1,642 × 129円	57,000 × 129 / 163	168,200 × 129 / 163	5,000 × 129 / 163	円															
(188,598) = 211,818	= 45,110	= 133,115	= 3,957	(370,780) 394,000															
				ハ. 研修諸費 ㊦ $50,000円 \times 40人 \times 129 / 163 = 1,583$ 計 イ ~ ハ 20,573 (19,644)															
				6) 日本語モデル校教材・備品 ㊦ イ. 備品 1,980千円 × 1校 = 1,980 ロ. 教材 3,339千円 × 1校 = 3,339 計 イ ~ ロ 5,319															
				7) 日系国際校育成費 運営費助成 ☆ 5,098千円 × 1校 = 5,098															
				<table border="1"> <thead> <tr> <th>講師謝金</th> <th>事務職員謝金</th> <th>計</th> </tr> </thead> <tbody> <tr> <td>43,570 × 5人 × 13ヵ月 = 2,832</td> <td>34,860 × 5人 × 13ヵ月 = 2,266</td> <td>5,098千円</td> </tr> </tbody> </table>	講師謝金	事務職員謝金	計	43,570 × 5人 × 13ヵ月 = 2,832	34,860 × 5人 × 13ヵ月 = 2,266	5,098千円									
講師謝金	事務職員謝金	計																	
43,570 × 5人 × 13ヵ月 = 2,832	34,860 × 5人 × 13ヵ月 = 2,266	5,098千円																	

(単位:千円)

事項及び科目	前年度予算額	平成4年度 予算額	対前年度比較 増△減額	積算基礎
				計 1) ~ 7) 123,954 (123,025)
				合計 (1) ~ (2) 164,759 (169,784)
				7. 生活環境整備費 ㊟
				(1) 生活改善普及用施設の備品整備 (VTR等) (新規)
				老人福祉施設 (ヘルメット先駆者センター) 用機械
				\$ 58,590 × 129円 = 7,558 (0)
				(2) 治安対策費 (無線機) (新規)
				\$ 8,000 × 4地区 × 129円 = 4,128 (0)
				(3) その他前年度限り
				0 (1,399)
				合計 (1) ~ (3) 11,686 (1,399)
				8. 施設等整備費 ㊟
				(1) 営農普及
				(8)
				1) 試験場関係車輛機械購入費 (10台, 2試験場)
				(177,228)
				\$ 135,453 × 129円 = 17,473 (22,852)
				2) 施設費 ㊟ 37,087 (62,968)
				イ. 試験場関係 (4施設, 3試験場)
				\$ 287,498 × 129円 = 37,087 (0)
				ロ. その他前年度限り
				0 (62,968)
				計 1) ~ 2) 54,560 (85,830)

(単位:千円)

事 項 及 び 科 目	前年度予算額	平成4年度 予 算 額	対前年度比較 増△減額	積 算 基 礎
				(2) 医療衛生対策
				1) 車輛機械購入費
				4 医療機関 5 機械
				(638,054)
				\$243,962 × 129 円 = 31,471 (82,309)
				2) 施設費 ㊟
				26,463 (11,547)
				イ. サンファン診療所増改築
				\$205,141 × 129 円 = 26,463 (0)
				ロ. その他前年度限り
				0 (11,547)
				計 1) ~ 2)
				57,934 (93,856)
				(3) 教育文化対策
				施設費 ㊟
				45,317 (68,560)
				イ. 日本語モデル校(ビトリア)
				(82,820)
				\$103,230 × 129 円 = 13,317 (10,684)
				ロ. メキシコ日墨学院(日系国際校) 教室増設助成(新規)
				\$248,062 × 129 円 = 32,000 (0)
				ハ. その他前年度限り
				0 (57,876)
				(4) 生活環境整備費
				1) 施設費 ㊟
				10,650 (0)
				イ. ラーモス移住地飲料水対策(新規)
				\$ 31,608 × 129 円 = 4,077 (0)
				ロ. モンテ・アレグレ移住地公共用水対策(新規)
				\$ 50,953 × 129 円 = 6,573 (0)

(単位:千円)

事項及び科目	前年度予算額	平成4年度 予算額	対前年度比較 増△減額	積算基礎
				<p>2) 道路工事費</p> <p>イ. 道路工事費 33,704 (108,483)</p> <p>(イ) オキナワ移住地幹線道路路面補強工事 (2ヵ年計画最終年次)</p> <p>\$261,269 × 129 円 = 33,704</p> <p>(ロ) その他前年度限り 0 (74,779)</p> <p>ロ. 車輛機械</p> <p>道路補修用機械・車輛整備計画 (新規) (6年計画初年次)</p> <p>\$710,190 × 129 円 = 91,615 (0)</p> <p>ハ. 電化工事</p> <p>アマンバイ移住地サンハブイタン地区 (新規)</p> <p>\$277,503 × 129 円 = 35,798 (0)</p> <p>計 イ～ハ 161,117 (108,483)</p> <p>計 1)～2) 171,767 (108,483)</p> <p>合計 (1)～(4) 329,578 (356,729)</p> <p>9. 施設利用支出</p> <p>(自己収入見合支出)</p> <p>(1) バラグァイ農業総合試験場 5,776</p> <p>1) 人 夫 賃 1,200 円 × 2,350 人日 = 2,820</p> <p>2) 家畜衛生費 16,500 円 × 12 月 = 198</p> <p>3) 農業機械燃料費 11,600 円 × 12 月 = 139</p> <p>4) 種畜・種苗費 33,300 円 × 10 頭 = 333</p>

(単位:千円)

事 項 及 び 科 目	前年度予算額	平成4年度 予 算 額	対前年度比較 増△減額	積 算 基 礎
				5) 農業・肥料費 138,000円 × 12月 = 1,656
				6) 雑消耗品費 52,500円 × 12月 = 630
				(2) ポリヴィア農業総合試験場 5,930
				1) 人 夫 賃 1,500円 × 900人日 = 1,350
				2) 家畜衛生費 42,750円 × 12月 = 513
				3) 家畜飼料 12,800円 × 12月 = 154
				4) 種畜購入費
				オス 337,500円 × 1頭 = 338
				メス 94,500円 × 20頭 = 1,890
				5) 農業・肥料費 117,000円 × 12月 = 1,404
				6) 農業機械燃料費 11,600円 × 12月 = 139
				7) 雑消耗品費 11,800円 × 12月 = 142
				(3) アルゼンティン園芸総合試験場 716
				1) 人 夫 賃 2,080円 × 284人日 = 591
				2) 雑消耗品費 10,400円 × 12月 = 125
				計 (1) ~ (3) 12,422
				援助指導諸費 合計 1 ~ 9 1,333,917 (1,331,937)

(単位:千円)

事項及び科目		前年度予算額	平成4年度 予算額	対前年度比較 増△減額	積算基礎							
(目)人材育成費		(643,423) 649,275	664,420	15,145	(7,109) (内,消費税 7,301) 1. 受入諸費 474,039 (461,651) [滞在費単価内訳] 宿泊費 (3,700) 3,900 食費 2,575 雑費 2,060 計 (8,335) 8,535 円							
区	分	航空賃 ☆	支度料 ☆	滞在費 ☆	保険料 ☆	資料送付料	健康診断 ◎	交通費 ☆◎	空港 ◎ 使用料	1人当たり単価	人数	計
1. 移住者子弟一般技術研修 (18ヵ月コース)	21回生 帰国	(東京～ プエノス) (421,750) 403,000	—	(136,500) 137,500×6ヵ月 (819,000) = 825,000	31,270	29,000	15,000 ×1.03 = 15,450	2,500	2,000	円	30人	千円 (39,629) 39,247
	22回生 来日	(371,140) 354,640	50,000	(136,500) 137,500×12ヵ月 (1,638,000) = 1,650,000	57,360	—	15,450	2,500	—	(2,134,450) 2,129,950	(30) 25人	(64,034) 53,249
	21回生 帰国	(421,750) 403,000	—	(1,638,000) 1,650,000	57,360	29,000	15,450	2,500	2,000	(2,166,060) 2,159,310	5人	(10,830) 10,797
	22回生 来日	(371,140) 354,640	50,000	(1,638,000) 1,650,000	57,360	—	15,450	2,500	—	(2,134,450) 2,129,950	5人	(10,672) 10,650
2. 移住者子弟上級技術研修 (2年)	7回生 帰国	538,000	—	(8,335) 一部◎ 8,535円×30日 ×12ヵ月 (3,000,600) = 3,072,600	57,360	29,000	15,450	2,500	2,000	(3,644,910) 3,716,910	15人	(54,674) 55,754
	8回生 来日	473,440	50,000	一部◎ (3,000,600) 3,072,600	57,360	—	15,450	2,500	—	(3,599,350) 3,671,350	(15) 20人	(53,990) 73,427
3. 中堅移住者技術向上研修 (6ヵ月)	来日/帰国	715,440	40,000	(8,335) 一部◎ 8,535円×30日 ×6ヵ月 (1,500,300) = 1,536,300	31,270	29,000	—	2,500 ×2 =5,000	2,000	(2,323,010) 2,359,010	10人	(23,230) 23,590

(単位:千円)

事項及び科目		前年度予算額	平成4年度 予算額	対前年度比較 増△減額	積算基礎							
区	分	航空賃☆	支度料☆	滞在費☆	保険料☆	資料送付料	健康診断◎	交通費☆◎	空港◎ 使用料	1人当たり単価	人数	計
4. 医師研修 (再研修コース)	5回生 来日/帰国	715,440	40,000	(8,335) 一部◎ 8,535 × 30日 (1,500,300) × 6ヶ月 = 1,536,300	31,270	29,000	—	5,000	2,000	円 (2,323,010) 2,359,010	3人	(6,969) 7,077
	13回生 帰国	538,000	—	(8,335) 一部◎ 8,535 × 30日 (3,000,600) × 12ヶ月 = 3,072,600	57,360	29,000	15,450	5,000	2,000	(3,647,410) 3,719,410	5人	(18,237) 18,597
	14回生 来日	473,440	50,000	(8,335) 一部◎ (3,000,600) 3,072,600	57,360	—	15,450	2,500	—	(3,599,350) 3,671,350	5人	(17,997) 18,357
5. 日本語教師研修 (3ヶ月コース)	14回生 来日/帰国	715,440	30,000	(8,335) 一部◎ 8,535 × 30日 (750,150) × 3ヶ月 = 768,150	17,920	29,000	—	5,000	2,000	(1,549,510) 1,567,510	20人	(30,990) 31,350
	9回生 来日	1,011,440	50,000	(8,335) 一部◎ (3,000,600) 3,072,600	57,360	29,000	—	5,000	2,000	(4,155,400) 4,227,400	12人	(49,865) 50,729
6. 社会福祉担当者研修 1ヶ月	来日/帰国	715,440	30,000	10,300 × 1.03 ◎ × 30日 = 318,270	9,530	29,000	—	5,000	2,000	1,109,240	2人	2,218
7. 日語校生徒研修 1ヶ月	来日/帰国	(618,439) 618,376	—	—	9,530	—	—	—	2,000	(629,969) 629,906	41人	(25,829) 25,826
8. 日系人研究者研修 3.8ヶ月	来日/帰国	715,440	30,000	(8,335) 一部◎ 8,535 × 114日 (950,190) = 972,990	17,920	29,000	—	5,000	2,000	(1,749,550) 1,772,350	30人	(52,487) 53,171
										計		(461,651) 474,039

(単位:千円)

事項及び科目	前年度予算額	平成4年度 予算額	対前年度比較 増△減額	積算基礎					
				2. 研修諸費 164,957 (163,539) [単価内訳] (国内研修旅費) 4泊5日 東京～広島基準 イ. 5等級 35,400 + (2,100 × 5 + 9,800 × 4) = 85,100 ロ. 4等級 35,400 + (2,500 × 5 + 11,000 × 4) = 91,900 (職員指導旅費) 3等級2泊3日 東京～広島基準 35,400 + (2,600 × 3 + 11,800 × 2) = 66,800 (研究者研修旅費) 東京～大阪基準 26,960 + (8,620 × 10日) = 113,160					
区分	教材費 ◎	受講料 ☆	研修旅費 ◎☆	国内研修 旅費 ◎☆	職員指導 旅費 ◎	1人当たり単価	人数	計	
1. 移住者子弟一般技術研修 (18ヵ月コース)	21回生 帰国 100,000円×1.03 ×1/2 = 51,500	◎ 50,000 × 1.03 × 6ヵ月 = 309,000	東京～広島 鉄道賃 17,700			円		千円	
				85,100		530,100	30人	15,903	
	22回生 来日 100,000円×1.03 = 103,000	◎ 50,000 × 1.03 × 12ヵ月 = 618,000	17,700	× 2回 = 170,200	66,800	975,700	(30) 25人	(29,271) 24,393	
	21回生 帰国 103,000	◎ 618,000	17,700	85,100	66,800	890,600	5人	4,453	
	22回生 来日 103,000	◎ 618,000	17,700	170,200	66,800	975,700	5人	4,879	
2. 移住者子弟上級技術研修	7回生 帰国 100,000円×1.03 = 103,000	74,000 × 12ヵ月 = 888,000	17,700	91,900 × 2回 = 183,800	66,800	1,259,300	15人	18,890	
	8回生 来日 103,000	888,000	17,700	183,800	66,800	1,259,300	(15) 20人	(18,890) 25,186	
3. 中堅移住者技術向上研修 (6ヵ月)	来日/帰国 50,000円×1.03 = 51,500	◎ 74,000 × 1.03 × 6ヵ月 = 457,320	17,700 × 2回 = 35,400			636,120	10人	6,361	
				91,900	—				

(単位：千円)

事項及び科目	前年度予算額	平成4年度 予算額	対前年度比較 増△減額	積算基礎								
				区	分	教材費 ◎	受講料☆	研修旅費 ◎☆	国内研修 旅費◎☆	職員指導 旅費◎	1人当たり単価	人数
4. 医師研修 (再研修コース)				来日/帰国	150,000円×1.03 = 154,500	600,000	—	91,900	—	846,400	3人	2,539
				13回生 帰国	300,000円×1.03 = 309,000	1,200,000	—	91,900	—	1,600,900	5人	8,005
				14回生 来日	309,000	1,200,000	—	183,800	—	1,692,800	5人	8,464
5. 日本語教師研修 (3ヵ月コース)				14回生 来日/帰国	—	60,000円×3ヵ月 = 180,000	—	91,900	—	271,900	20人	5,438
				9回生 来日	—	60,000円×12ヵ月 = 720,000	—	183,800	—	903,800	12人	10,846
6. 社会福祉担当者研修 1ヵ月				来日/帰国	30,000円×1.03 = 30,900	◎ 80,000円×1.03 = 82,400	—	91,900	66,800 ×1/2 = 33,400	238,600	2人	477
7. 日語校生徒研修 1ヵ月				来日/帰国	—	—	—	85,100	—	85,100	41人	3,489
8. 日系人研究者研修 3.8ヵ月				来日/帰国	210,000円×1.03 = 216,300	◎ 76,520円×1.03 ×3.8ヵ月 = 299,499	113,160	91,900	66,800 ×2回 = 133,600	854,459	30人	25,634
										計	(163,539) 154,957	

(単位:千円)

事項及び科目		前年度予算額	平成4年度 予算額	対前年度比較 増△減額	積算基礎
[委員会経費単価]					3. オリエンテーション◎ $732,524 \text{ 円} \times 1.03 \times 6 \text{ 回} = 4,527$
4. 日語研修会◎					(1) 子弟技術研修 $(2,172,000)$ $1,950,000 \text{ 円} \times 1.03 = 2,009 (2,237)$
(2) 上級技術研修(新規) (0) $1,521,000 \text{ 円} \times 1.03 = 1,567 (0)$					小計 (1)~(2) 3,576 (2,237)
5. 子弟技術研修・宿舍借上げ一部補助					(1) 21回生 室料補助 $12,000 \text{ 円} \times 6 \text{ 月} \times 35 \text{ 人} \times 10/35 = 720$
(2) 22回生 権利金 $50,000 \text{ 円} \times \frac{(35)}{30 \text{ 人}} \times 10/30 = 500$					室料補助 $12,000 \text{ 円} \times \frac{(35)}{12 \text{ 月}} \times 30 \text{ 人} \times 10/30 = 1,440$
小計 (1)~(2) 2,660					6. 日語校生徒研修・バス借上げ◎ $(\text{バス借上げ } 106,000 \text{ 円} + \text{高速道路料 } 5,600 \text{ 円})$ $\times 1.03 \times 2 \text{ 回} = 230$
7. 日系人研究者研修・委員会経費					(1) 現地推せん委員会◎ $900,968 \text{ 円} \times 4 \text{ ヶ国} \times 129/129 = 3,604$
(2) 本邦受入委員会 $1,312,380 \text{ 円} \times 1 \text{ 委員会} = 1,312$					小計 (1)~(2) 4,916
区分	現地推せん委員会	本邦受入委員会			
委託謝金	$20,000 \text{ 円} \times \text{年} 2 \text{ 回} \times 6 \text{ 名} = 240,000 \text{ 円}$	$20,000 \text{ 円} \times \text{年} 3 \text{ 回} \times 6 \text{ 名} = 360,000 \text{ 円}$			
出張旅費	サンパウロ〜ブラジリア往復基準 1泊2日 [航空賃 25,284 円 + 日当宿泊 $(5,100 \times 2 + 15,500) \times 0.9$] $\times \text{年} 2 \text{ 回} \times 6 \text{ 名} = 580,968 \text{ 円}$	◎ 東京〜大阪 1泊2日 1等級 (鉄道賃 26,960 円 + 日当宿泊 $(3,000 \times 2 + 14,800)$) $\times \text{年} 3 \text{ 回} \times 6 \text{ 名} = 859,680 \text{ 円}$			
会議費	$3,000 \text{ 円} \times \text{年} 2 \text{ 回} \times 10 \text{ 名} = 60,000 \text{ 円}$	◎ $3,000 \text{ 円} \times 1.03$ $\times 10 \text{ 名} \times \text{年} 3 \text{ 回} = 92,700 \text{ 円}$			
会場借料	$10,000 \text{ 円} \times \text{年} 2 \text{ 回} = 20,000 \text{ 円}$	—			
計	900,968 円	1,312,380 円			

(単位:千円)

事項及び科目	前年度予算額	平成4年度 予算額	対前年度比較 増△減額	積算基礎																							
				<p>8. 帰国研修員現地活動推進費</p> <p>(1) 調査旅費 (2等級、20日間、東京～プエノス・アイレス)</p> <p style="text-align: right;">1,285,393 円 × 2人 × 3件 = 7,712</p> <table border="1" data-bbox="1507 806 2326 978"> <thead> <tr> <th>航空賃</th> <th>支度料</th> <th>日当・宿泊料</th> <th>現地調査費 ⑥</th> <th>旅行雑費</th> <th>計</th> </tr> </thead> <tbody> <tr> <td></td> <td></td> <td></td> <td>57,900円×129/163</td> <td></td> <td></td> </tr> <tr> <td>813,000</td> <td>70,070</td> <td>346,500</td> <td>= 45,823</td> <td>10,000</td> <td>1,285,393 円</td> </tr> </tbody> </table> <p>(2) OB会活動助成費</p> <p style="text-align: right;">300,000 円 × 6地区 = 1,800</p> <p style="text-align: right;">計 (1)～(2) 9,512</p> <p>9. 総合保障制度利用経費 ☆</p> <p style="text-align: right;">(5,460)</p> <p style="text-align: right;">5,935 円 × 1/12 × 6人月 = 3</p> <p style="text-align: right;">合計 1～9 664,420 (649,275)</p>						航空賃	支度料	日当・宿泊料	現地調査費 ⑥	旅行雑費	計				57,900円×129/163			813,000	70,070	346,500	= 45,823	10,000	1,285,393 円
航空賃	支度料	日当・宿泊料	現地調査費 ⑥	旅行雑費	計																						
			57,900円×129/163																								
813,000	70,070	346,500	= 45,823	10,000	1,285,393 円																						

(単位:千円)

事項及び科目	前年度予算額	平成4年度 予算額	対前年度比較 増△減額	積算基礎												
3. 移住業務の調査統計に必要な経費	(69,136) 76,224	84,401	8,177	(1,043) (内, 消費税 872) 1. 調査業務 (1) 調査旅費 1) 本邦派遣 6件 17人 (2等級20日間 東京〜プエノス・アイレス基準) $1,346 \text{ 千円} \times 17 \text{ 人} = 22,882$												
(目) 調査諸費	(69,136) 76,224	84,401	8,177													
<table border="1"> <thead> <tr> <th>航空賃</th> <th>支度料</th> <th>日当・宿泊</th> <th>旅行雑費</th> <th>現地調査費⑤</th> <th>計</th> </tr> </thead> <tbody> <tr> <td>813,000円</td> <td>70,070円</td> <td>346,500円</td> <td>10,000円</td> <td>135,000円×129/163=106,840円</td> <td>1,346千円</td> </tr> </tbody> </table>					航空賃	支度料	日当・宿泊	旅行雑費	現地調査費⑤	計	813,000円	70,070円	346,500円	10,000円	135,000円×129/163=106,840円	1,346千円
航空賃	支度料	日当・宿泊	旅行雑費	現地調査費⑤	計											
813,000円	70,070円	346,500円	10,000円	135,000円×129/163=106,840円	1,346千円											
2) 任国派遣 1件 4人 (3等級10日間 サン・パウロ〜リマ基準) (439) $462 \text{ 千円} \times 4 \text{ 人} = 1,848 (1,756)$																
<table border="1"> <thead> <tr> <th>航空賃</th> <th>日当・宿泊</th> <th>旅行雑費</th> <th>現地調査費⑤</th> <th>計</th> </tr> </thead> <tbody> <tr> <td>(188,598) 211,818円</td> <td>166,500円</td> <td>5,000円</td> <td>100,000円×129/163=79,141円</td> <td>(439) 462千円</td> </tr> </tbody> </table>					航空賃	日当・宿泊	旅行雑費	現地調査費⑤	計	(188,598) 211,818円	166,500円	5,000円	100,000円×129/163=79,141円	(439) 462千円		
航空賃	日当・宿泊	旅行雑費	現地調査費⑤	計												
(188,598) 211,818円	166,500円	5,000円	100,000円×129/163=79,141円	(439) 462千円												
3) 任国内 3件 262人 (4等級1泊2日 サン・パウロ〜リベイラ基準)⑥ $29 \text{ 千円} \times 262 \text{ 人} \times 129/163 = 6,013$																
<table border="1"> <thead> <tr> <th>旅費</th> <th>日当・宿泊</th> <th>計</th> </tr> </thead> <tbody> <tr> <td>10,000円</td> <td>19,200円</td> <td>29千円</td> </tr> </tbody> </table>					旅費	日当・宿泊	計	10,000円	19,200円	29千円						
旅費	日当・宿泊	計														
10,000円	19,200円	29千円														

(単位:千円)

事項及び科目	前年度予算額	平成4年度 予算額	対前年度比較 増△減額	積算基礎																		
				<p>4) 総合保障制度利用経費 ☆</p> <p>(5,460) 5,935 円 × 1/12月 × 17 人月 = 8</p> <p>計 1) ~ 4) 30,751 (30,659)</p> <p>(2) 庁 費</p> <p>1) 本 邦 ②</p> <p>893 千円 × 6 件 = 5,358</p> <table border="1"> <thead> <tr> <th>資料作成費</th> <th>賃 金</th> <th>計</th> </tr> </thead> <tbody> <tr> <td>720,000 円 × 1.03 × 1 種</td> <td>4,200 円 × 1.03 × 1 人 × 35 日</td> <td></td> </tr> <tr> <td>=741,600 円</td> <td>=151,410 円</td> <td>893 千円</td> </tr> </tbody> </table> <p>2) 任 国 0</p> <p>3) 任 国 内 3 件 ②</p> <p>2,028 千円 × 3 件 × 129/163 = 4,815</p> <table border="1"> <thead> <tr> <th>資料作成費</th> <th>賃 金</th> <th>計</th> </tr> </thead> <tbody> <tr> <td>680,000 円 × 1.5 種</td> <td>4,200 円 × 2 人 × 120 日</td> <td></td> </tr> <tr> <td>=1,020,000 円</td> <td>=1,008,000 円</td> <td>2,028 千円</td> </tr> </tbody> </table> <p>計 1) ~ 3) 10,173</p> <p>合 計 (1) ~ (2) 40,924 (40,832)</p>	資料作成費	賃 金	計	720,000 円 × 1.03 × 1 種	4,200 円 × 1.03 × 1 人 × 35 日		=741,600 円	=151,410 円	893 千円	資料作成費	賃 金	計	680,000 円 × 1.5 種	4,200 円 × 2 人 × 120 日		=1,020,000 円	=1,008,000 円	2,028 千円
資料作成費	賃 金	計																				
720,000 円 × 1.03 × 1 種	4,200 円 × 1.03 × 1 人 × 35 日																					
=741,600 円	=151,410 円	893 千円																				
資料作成費	賃 金	計																				
680,000 円 × 1.5 種	4,200 円 × 2 人 × 120 日																					
=1,020,000 円	=1,008,000 円	2,028 千円																				

(単位:千円)

事項及び科目	前年度予算額	平成4年度 予算額	対前年度比較 増△減額	積算基礎			
				2. 資料収集業務			
				(1) 移住資料収集作成費 ◎			
				2,562千円 × 1式 = 2,562			
				資料購入費	印刷製本費	賃金	計
				60,000円×1.03×14種 = 865,200円	300,000円×1.03×5種 = 1,545,000円	4,200円×1.03×1人×35日 = 151,410円	2,562千円
				(2) 事務合理化促進費			
				1) 日本語ワードプロセッサ賃借料 ◎			
				イ. 本体賃借料 65,000円×1.03×2台×12ヵ月 = 1,607			
				ロ. 消耗品費 53,300円 × 1.03 × 12ヵ月 = 659			
				2) 移住投融資管理用パーソナルコンピュータ維持費 ◎			
				53,300円×1.03×5台×12ヵ月 = 3,294			
				3) 融資及び土地代債権管理用 パーソナルコンピュータ更新費(2年計画の最終年次) 16,425 (11,407)			
				イ. ハードウェア購入費 ◎			
				(2,075,000) (1) 2,281,500円 × 1.03 × 4台 = 9,400 (2,137)			
				ロ. 輸送費、技術指導費等 ◎			
				7,025 (0)			
				ハ. その他前年度限り			
				0 (9,270)			
				小計 1)～3) 21,985 (16,967)			
				計 (1)～(2) 24,547 (19,529)			

(単位:千円)

事項及び科目	前年度予算額	平成4年度 予算額	対前年度比較 増△減額	積算基礎						
				3. 移住投融资(団体・農工企業)事前調査費 (1) 調査旅費(2等級 15日間 東京～ブエノス・アイレス基準) $1,232 \text{ 千円} \times 2 \text{ 人} \times 2 \text{ 件} = 4,928$						
				航空賃	支度料	日当・宿泊	旅行雑費	現地調査費②	計	
				813,000円	70,070円	4,500 × 15 + 13,500 × 14 -256,500 円	10,000円	82,296 × 129/129 = 82,296円	1,232千円	
				(2) 総合保障制度利用経費 ☆ (5,460) $5,935 \text{ 円} \times 1/12 \text{ 月} \times 4 \text{ 人月} = 2$ 計(1)～(2) 4,930						
				4. 日系就労者実態調査委託費(新規) 14,000 (0)						
				5. 前年度限り 0 (10,933)						
				調査諸費計 1～5 84,401 (76,224)						

(628)

(単位：千円)

事 項 及 び 科 目	前年度予算額	平成4年度 予 算 額	対前年度比較 増△減額	積 算 基 礎
<出資金等施設整備費>				
(項) 出資金等施設整備費	(3,022,851) 3,032,000	3,832,000	800,000	(81,029) (内 消費税 92,159)
(目) 施設費	(3,022,851) 3,032,000	3,614,109	582,109	1. 新大阪国際センター(仮称)建替に係る建設費 (国庫債務負担行為分)
				(1) 建設費
				(イ) 管理・研修棟
				$6,950\text{m}^2 \times 269,089\text{円} \times 50\% \times 1.03 = 963,137$ 千円
				(ロ) 厚生棟
				$1,500\text{m}^2 \times 231,968\text{円} \times 50\% \times 1.03 = 179,196$ 千円
				(ハ) 宿泊棟
				$7,730\text{m}^2 \times 309,128\text{円} \times 50\% \times 1.03 = 1,230,624$ 千円
				(ニ) 講堂兼体育館
				$900\text{m}^2 \times 224,560\text{円} \times 50\% \times 1.03 = 104,084$ 千円
				(イ) + (ロ) + (ハ) + (ニ) 計 2,477,041 千円
				国庫債務負担行為の平成4年度の歳出化分
				国庫債務負担行為総額 4,954,082 千円
				平成3年度歳出化分 2,477,041 千円
				平成4年度歳出化分 2,477,041 千円

(単位：千円)

事 項 及 び 科 目	前年度予算額	平成4年度 予算額	対前年度比較 増△減額	積 算 基 礎																												
				<p>(2) 単年度要求分</p> <p>(イ) 車庫 $200\text{m}^2 \times 176,680\text{円} \times 1.03 = 36,396\text{千円}$</p> <p>(ロ) 避難用バルコニー設置 $42,410,000\text{円} \times 1.03 = 43,682\text{千円}$</p> <p>(ハ) 調整池設置 $178,925,000\text{円} \times 1.03 = 184,293\text{千円}$</p> <p>(ニ) 防火用水槽設置 $47,538,000\text{円} \times 1.03 = 48,964\text{千円}$</p> <p>(ホ) ボックス式駐車場 $151,943,000\text{円} \times 1.03 = 156,501\text{千円}$</p> <p>(ヘ) 傾斜屋根設置 $165,750,000\text{円} \times 1.03 = 170,723\text{千円}$</p> <p>(ト) 設計料(工事監理料) $3,117,600\text{千円} \times 5\% \times 25\% \times 1.03 = 40,130\text{千円}$</p> <p>(イ) ~ (ト) 680,689千円</p> <p>(1) + (2) 計 3,157,730千円</p> <p>2. 青年海外協力隊新訓練所建設</p> <p>(1) 土地購入費</p> <table border="1" data-bbox="1754 1188 2309 1423"> <thead> <tr> <th></th> <th>面積 (m²)</th> <th>単価 (円)</th> <th>計 (千円)</th> </tr> </thead> <tbody> <tr> <td>1. 宅 地</td> <td>22,918.39</td> <td>4,000</td> <td>91,674</td> </tr> <tr> <td>2. 畑</td> <td>32,200.00</td> <td>1,900</td> <td>61,180</td> </tr> <tr> <td>3. 山 林</td> <td>13,277.61</td> <td>1,000</td> <td>13,278</td> </tr> <tr> <td>4. 公衆用道路</td> <td>1,604.00</td> <td>4,000</td> <td>6,416</td> </tr> <tr> <td>5. 立木補償費</td> <td>(13,277.61)</td> <td></td> <td>27,452</td> </tr> <tr> <td>計</td> <td>70,000,000</td> <td></td> <td>200,000</td> </tr> </tbody> </table> <p>(2) 敷地調査費 $6,193\text{千円} \times 1.03 = 6,379\text{千円}$</p> <p>1 + 2 計 206,379千円</p>		面積 (m ²)	単価 (円)	計 (千円)	1. 宅 地	22,918.39	4,000	91,674	2. 畑	32,200.00	1,900	61,180	3. 山 林	13,277.61	1,000	13,278	4. 公衆用道路	1,604.00	4,000	6,416	5. 立木補償費	(13,277.61)		27,452	計	70,000,000		200,000
	面積 (m ²)	単価 (円)	計 (千円)																													
1. 宅 地	22,918.39	4,000	91,674																													
2. 畑	32,200.00	1,900	61,180																													
3. 山 林	13,277.61	1,000	13,278																													
4. 公衆用道路	1,604.00	4,000	6,416																													
5. 立木補償費	(13,277.61)		27,452																													
計	70,000,000		200,000																													

(630)

事 項 及 び 科 目	前年度予算額	平成4年度 予 算 額	対前年度比較 増△減額	(単位：千円)	
				積 算 基 礎	
(目) 敷金及び保証金	0	217,891	217,891	3. 筑波インターナショナルセンター用地購入費(一部)	= 250,000千円
				1 + 2 + 3 合 計	3,614,109千円
				1. 本部事務所(新宿三井ビル)追加敷金	169,143千円
				2. 支部移転等敷金	48,748千円
				北海道支部(移転)	20,641千円
				東北支部(移転)	17,713千円
				四国支部(増床)	4,030千円
				北陸支部(新規)	6,364千円
				1 + 2 合 計	217,891千円

(単位：千円)

本 項 及 び 科 目	前年度予算額	平成4年度 予 算 額	対前年度比較 増△減額	積 算 基 礎
(項)他勘定へ繰入 (目)他勘定へ繰入	216,354	206,552	△ 9,802	

國內研修施設勘定

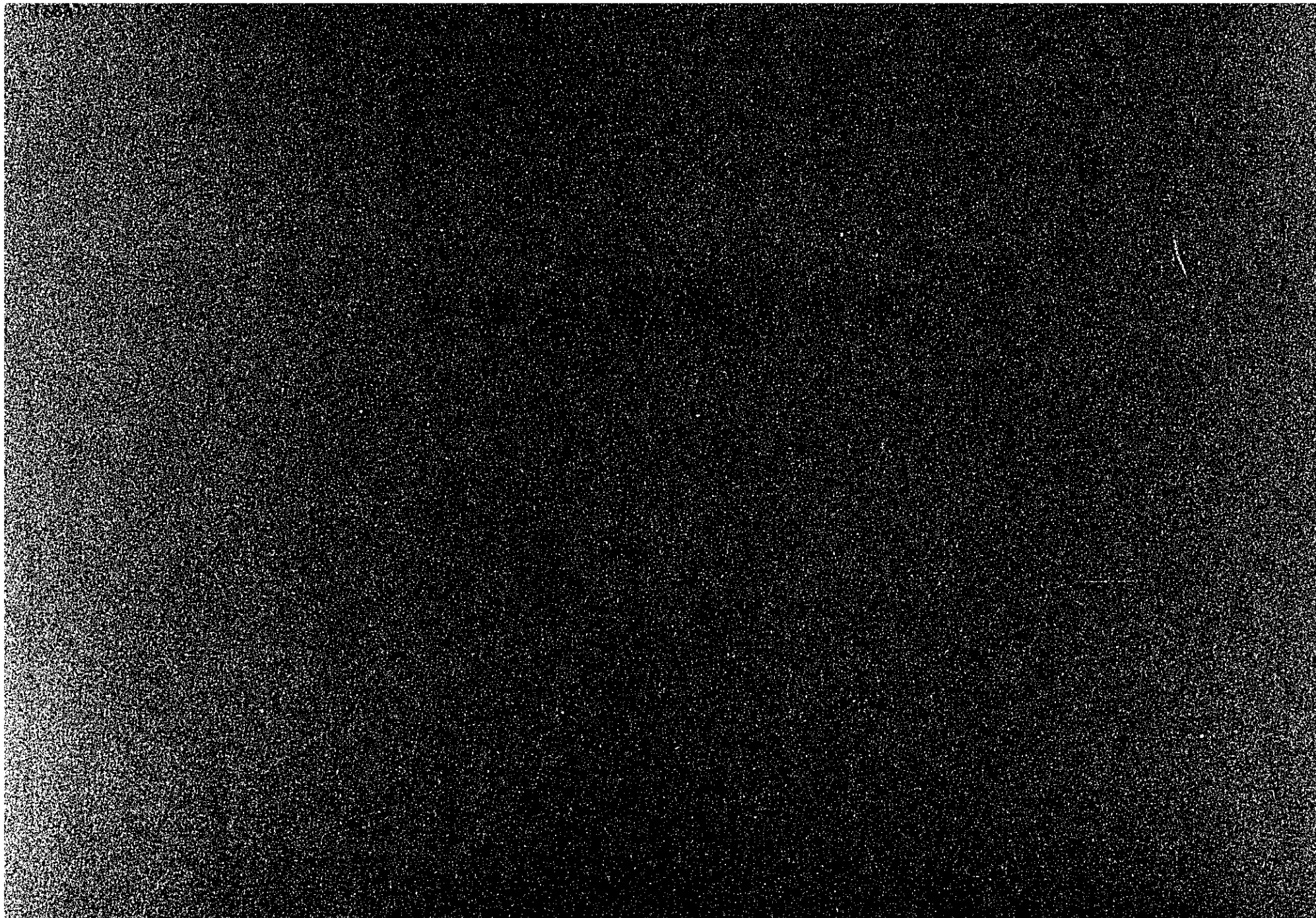

収 入 の 部

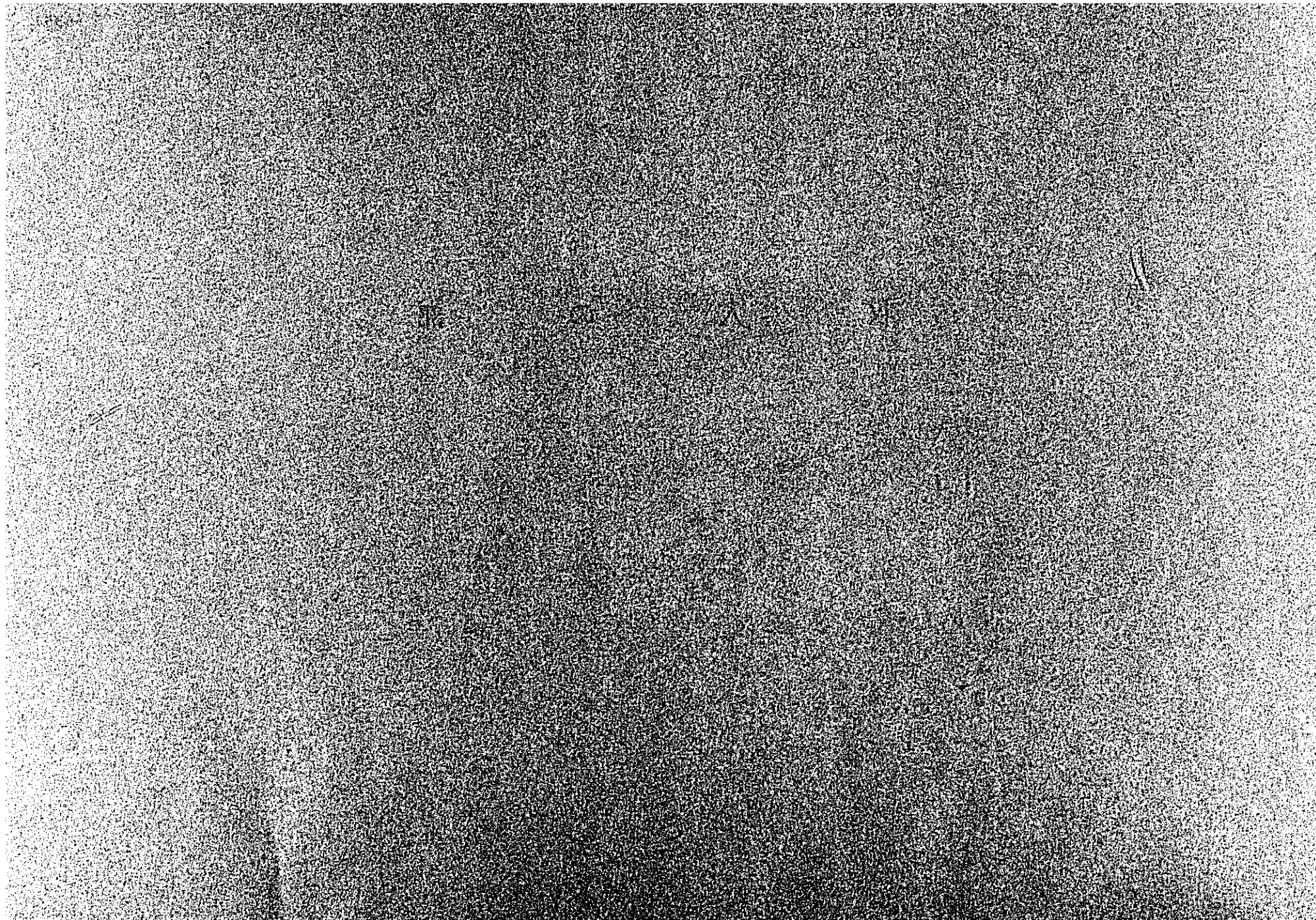

				(単位：千円)	
事項及び科目	前年度予算額	平成4年度 予算額	対前年度比較 増△減額	積算基礎	
(款) 施設利用収入	1,747,051	1,832,779	85,728		
(項) 施設利用収入	1,747,051	1,832,779	85,728		
(目) 施設利用収入	1,747,051	1,832,779	85,728	施設利用収入内訳	
				1. 宿泊料収入	1,504,447(1,431,525)

区分	大阪国際研修センター	名古屋国際研修センター	神奈川県国際水産研修センター	八王子国際研修センター
宿泊料	$\frac{(366)}{100} \times 62 \times 365 = 17,425 \text{人}$ $(3,700) \times 17,425 = 64,650$	$\frac{(366)}{100} \times 96 \times 365 = 30,835 \text{人}$ $(3,700) \times 30,835 = 114,404$	$\frac{(366)}{100} \times 33 \times 365 = 8,504 \text{人}$ $(3,700) \times 8,504 = 31,550$	$\frac{(366)}{100} \times 97 \times 365 = 31,156 \text{人}$ $(3,700) \times 31,156 = 115,595$
区分	筑波インターナショナルセンター	沖縄国際センター	東京国際研修センター	(東京インターナショナルセンター) 国際協力総合研修所
宿泊料	$\frac{(366)}{100} \times 195 \times 365 = 62,634 \text{人}$ $(3,700) \times 62,634 = 232,382$	$\frac{(366)}{100} \times 100 \times 365 = 29,200 \text{人}$ $(3,700) \times 29,200 = 108,336$	$\frac{(366)}{100} \times 441 \times 365 = 141,649 \text{人}$ $(3,700) \times 141,649 = 525,537$	$\frac{(366)}{100} \times 70 \times 365 = 20,440 \text{人}$ $(4,000) \times 20,440 = 81,984$
区分	九州国際センター			合計
宿泊料	$\frac{(366)}{100} \times 145 \times 365 = 42,340 \text{人}$ $(3,700) \times 42,340 = 157,087$			(1,431,525) 1,504,447

(単位：千円)

事 項 及 び 科 目	前年度予算額	平成4年度 予算額	対前年度比較 増△減額	積 算 基 礎
				2. 研修施設使用料収入 328,332(315,526)
				筑波農業研修
				(1) センター 9,534 m ² × 1,500円 × 12月 × 71.8%=123,217(123,217)
				神奈川国際水産
				(2) 研修センター 899.1 m ² × 1,500円 × 12月 × 70.6%=11,425(11,425)
				大阪国際研修
				(3) センター 179.46m ² × 1,500円 × 12月 × 77 %= 2,487(2,487)
				名古屋国際研修
				(4) センター 596.56m ² × 1,500円 × 12月 × 88 %= 9,449(9,449)
				八王子国際研修 (852.91)
				(5) センター 1,379.41m ² × 1,500円 × 12月 × 88 %=21,850(13,510)
				筑波インターナショナル
				(6) センター 1,380.83m ² × 1,500円 × 12月 × 88 %=21,872(21,872)
				神 縄 国 際 (3,066.89)
				(7) センター 3,376.99m ² × 1,500円 × 12月 × 80 %=48,629(44,163)
				東京国際研修
				(8) センター 2,515 m ² × 1,500円 × 12月 × 88 %=39,838(39,838)
				(東京インターナショナル)
				(9) センター 479 m ² × 1,500円 × 12月 × 80 %= 6,898(6,898)
				国際協力総合研修所
				(10) 九州国際センター 2,963m ² × 1,500円 × 12月 × 80 %=42,667(42,667)
(款) 一般勘定より受入	303,853	303,228	△ 625	計 1 + 2 1,832,779(1,747,051)
(項) 一般勘定より受入	303,853	303,228	△ 625	
(目) 一般勘定より受入	303,853	303,228	△ 625	自己収入見合

事項及び科目	前年度予算額	平成4年度 予算額	対前年度比較 増△減額	(単位:千円)			
				積算基礎			
(款) 雑収入	38,561	20,286	△ 18,275				
(項) 雑収入	38,561	20,286	△ 18,275				
(目) 雑収入	38,561	20,286	△ 18,275				
				1. 利息収入	2. 雑収入 ※ ㊦	小計	
				大阪国際研修センター	704(1,396)	27(27)	731(1,423)
				名古屋国際研修センター	1,297(2,576)	18(18)	1,315(2,594)
				神奈川国際水産研修センター	446(894)	13(13)	459(907)
				八王子国際研修センター	1,434(2,685)	18(18)	1,452(2,703)
				筑波インターナショナルセンター	2,661(5,288)	165(165)	2,826(5,453)
				筑波国際農業研修センター	1,232(2,563)	0(0)	1,232(2,563)
				沖縄国際センター	1,625(3,172)	0(0)	1,625(3,172)
				東京国際研修センター	5,923(11,760)	0(0)	5,923(11,760)
				(東京インターナショナルセンター) 国際協力総合研修所	927(1,849)	0(0)	927(1,849)
				九州国際センター	2,078(4,155)	0(0)	2,078(4,155)
				計	18,327(36,338)	241(241)	18,568(36,579)

※ 電話利用分のみ課税

(640)

(単位：千円)

本 項 及 び 科 目	前年度予算額	平成4年度 予 算 額	対前年度比較 増△減額	積 算 基 礎
				3. 雇用保険預り金 イ. 運営定員分 職員俸給 扶養手当 管理職手当 通勤手当 宿日直手当 住居手当 (189,277) (6,939) (5,513) (8,809) (6,521) (993) 198,977 + 7,811 + 5,880 + 8,757 + 8,405 + 1,010 特別都市手当 超過勤務手当 特別手当 単身赴任手当 管理職員特別勤務手当 (7,969) (31,152) (93,769) (1,056) (0) + 7,890 + 32,673 + 100,491 + 1,056 56 = 373,006(351,998) ロ. 賃金分 本 俸 扶養手当 通勤手当 特別都市手当 住居手当 超過勤務手当 (4,720) (103) (122) (191) (53) (965) 4,962 + 116 + 121 + 189 + 54 + 1,013 特別手当 (2,110) + 2,261 = 8,716(8,264) 小 計 (イ) + (ロ) $381,772 \times \frac{(360,262) + (5.5)}{1,000}$ = 1,718(1,982) 合 計 1 ~ 3 20,286(38,561)
収 入 計	2,089,465	2,156,293	66,828	

支 出 の 部

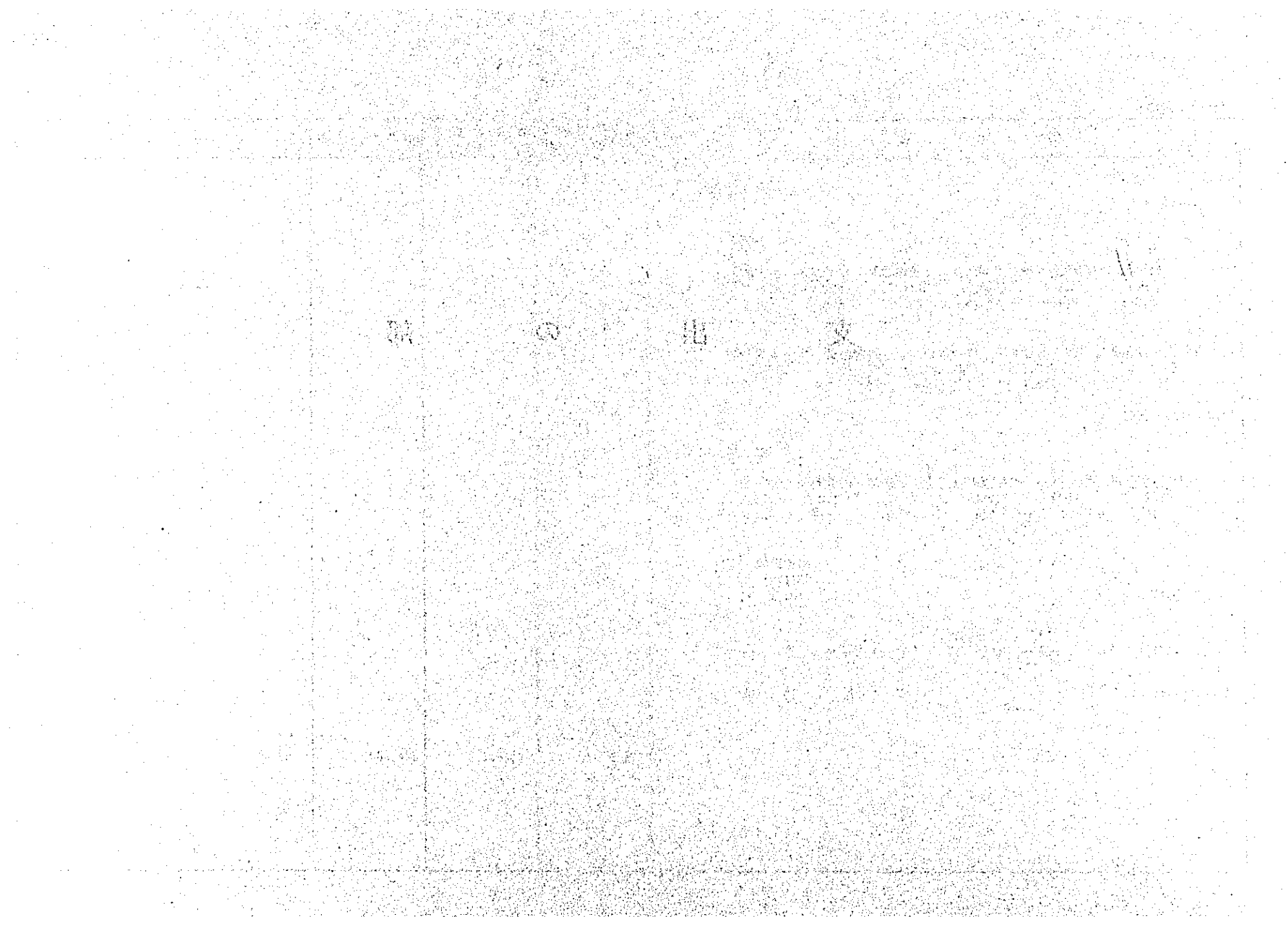

事 項 及 び 科 目	前年度予算額	平成4年度 予 算 額	対前年度比較 増△減額	(単位:千円)	
				積 算	基 礎
<施設運営費>	2,089,465	2,156,293	66,828	(47,857)	
(項)施設運営職員給与	395,494	418,503	23,009	(内 消費税 49,159)	
				東京国際研修センター 6人	大阪国際研修センター 11人
				名古屋国際研修センター 7人	神奈川国際水産研修 センター 1人
				八王子国際研修センター 5人	筑波インターナショナル センター 9人
				(東京インターナショナル センター) 8人	計 47人
				国際協力総合研修所	
(目) 職員基本給	196,216	206,788	10,572	1. 職員俸給 (336,945) 354,213円 × 47人 × 12月 × (1-0.004)	= 198,977(189,277)
				2. 扶養手当 (12,351) 13,905円 × 47人 × 12月 × (1-0.004)	= 7,811(5,939)
				計 1 + 2	206,788(196,216)

(644)

(単位：千円)

本 項 及 び 科 目	前 年 度 予 算 額	平 成 4 年 度 予 算 額	対 前 年 度 比 較 増 △ 減 額	積 算 基 礎
(目) 職 員 諸 手 当	124,630	133,545	8,915	
				1. 管理職手当 (9,813) 10,466円×47人×12月×(1-0.004) = 5,880(5,513)
				2. 通勤手当 (15,680) 15,588円×47人×12月×(1-0.004) = 8,757(8,809)
				3. 宿日直手当 (1,086,750) 1,400,700円×1人×6センター = 8,405(6,521)

		(単位：千円)		
事 項 及 び 科 目	前年度予算額	平成4年度 予算額	対前年度比較 増△減額	積 算 基 礎
(目) 超過勤務手当	31,152	32,673	1,521	4. 特別手当
				職員俸給 扶養手当 都市手当 (5.05) (189,277)(6,939) (1.0395) (198,977+ 7,811) × 1.0371 × $\frac{5.15}{12}$ 月 = 92,039(85,836)
				(2) 職務加算額 (職員俸給) $198,977 \times \frac{5.15}{12}$ 月 × 0.098966 = 8,452(7,933)
				小 計 (1) + (2) 100,491(93,769)
				5. 住居手当 (1,766) 1,798円 × 47人 × 12月 × (1-0.004) = 1,010(993)
				6. 特別都市手当 職員俸給 扶養手当 管理職手当 (189,227) (6,939) (5,513) (0.0395) (198,977 + 7,811 + 5,880) × 0.0371 = 7,890(7,969)
				7. 単身赴任手当 (8,000) {20,000 × 3人 + (4,000円 × 1人 + 12,000円 × 2人)} × 12月 = 1,056(1,056)
				8. 管理職員特別勤務手当 56(0)
				計 1 ~ 8 133,545(124,630)
				職員俸給 (152,368) 160,177 (1.0395) (2,184) × 1.0371 × 1.25 = 2,495,786 (2,266,290) 2,080H × 40人
(2,266,290) 2,495,786 × 30H × 40人 × 12月 × $\frac{42}{44} \times \frac{40}{44}$ (1.0) = 32,673(31,152)				

(646)

(単位：千円)

事項及び科目	前年度予算額	平成4年度 予算額	対前年度比較 増△減額	積算基礎
(目) 法定福利費	43,263	45,170	1,907	<p>1. 健康保険料</p> <p>職員俸給 (189,277) 扶養手当 (6,939) 管理職手当 (5,513) 通勤手当 (8,809) 宿日直手当 (6,521) 住居手当 (993) 都市手当 (7,969) 198,977 + 7,811 + 5,880 + 8,757 + 8,405 + 1,010 + 7,890</p> <p>超勤手当 (31,152) 単身赴任手当 (1,056) 管理職員特別勤務手当 (0) (258,229) (41.7) + 32,673 + 1,056 + 56 = 272,515 × $\frac{42.0}{1,000}$ = 11,446(10,768)</p> <p>2. 厚生年金保険料</p> <p>(258,229) (55.8) (1.0) 272,515 × $\frac{55.9}{1,000}$ × 1.000475 = 15,241(14,409)</p> <p>3. 厚生年金基金</p> <p>(258,229) (42.1) 272,515 × $\frac{42.5}{1,000}$ = 11,582(10,871)</p> <p>4. 雇用保険料</p> <p>(258,229) 特別手当 (93,769) (14.5) (272,515 + 100,491) × $\frac{12.5}{1,000}$ = 4,663(5,103)</p>

(単位：千円)

本 項 及 び 科 目	前 年 度 予 算 額	平 成 4 年 度 予 算 額	対 前 年 度 比 較 増 △ 減 額	積 算 基 礎
(目) 児 童 手 当	233	327	94	5. 労 災 保 険 料
				$\begin{array}{r} \text{特別手当} \\ (258,229) \quad (93,769) \\ (272,515 + 100,491) \times \frac{6}{1,000} \end{array} = 2,238(2,112)$
				$\text{計 1} \sim \text{5} \quad 45,170(43,263)$
$\begin{array}{r} (258,229) \quad (0.9) \\ 272,515 \times \frac{1.2}{1,000} \end{array} = 327(233)$				

(単位：千円)

事項及び科目	前年度予算額	平成4年度 予算額	対前年度比較 増△減額	積算基礎		
(項)施設運営業務諸費	1,653,971	1,697,790	43,819	(47,857) (内消費税 49,159)		
(目)職員旅費	5,813	5,813	0	(184) (内消費税 169) ㊟		
1. 旅費内訳(3等級)						
区分	区間	鉄道賃	日当	宿泊料	小計	計
		円	円	円	円	千円
大阪国際研修センター	大阪-東京	26,960	2,600円×2日=5,200	13,100円×1泊=13,100	45,260	×1 ×12月×0.9= 489(489)
名古屋国際研修センター	名古屋- "	20,760	" =5,200	" =13,100	39,060	×1 ×12月×0.9= 422(422)
神奈川国際水産研修センター	横須賀- "	2,060	" =5,200	" =13,100	20,360	×1 ×12月×0.9= 220(220)
八王子国際研修センター	東京-大阪	26,960	" =5,200	" =13,100	45,260	×1 ×12月×0.9= 489(489)
筑波国際研修センター	土浦-東京	2,060	" =5,200	" =13,100	20,360	×1 ×12月×0.9= 220(220)
筑波国際農業研修センター	" - "	2,060	" =5,200	" =13,100	20,360	×1 ×12月×0.9= 220(220)
沖縄国際センター	沖縄- "	63,000	" =5,200	" =13,100	81,300	×2 ×12月 =1,951(1,951)
東京国際研修センター	東京-大阪	26,960	" =5,200	" =13,100	45,260	×1 ×12月 = 543(543)
東京国際研修センター 国際協力総合研修所	" "	26,960	" =5,200	" =13,100	45,260	×1 ×12月 = 543(543)
九州国際センター	北九州-東京	41,380	" =5,200	" =13,100	59,680	×1 ×12月 = 716(716)
計						5,813(5,813)

(単位：千円)

事項及び科目	前年度予算額	平成4年度 予算額	対前年度比較 増△減額	積算基礎
(目) 庁費	1,648,158	1,691,977	43,819	<p>(47,673) (内 消費税 48,990)</p> <p>1. 賃金</p> <p>(1) 本俸 $\frac{(196,656)}{206,745円} \times 2人 \times 12月 = 4,962(4,720)$</p> <p>(2) 扶養手当 $\frac{(4,277)}{4,816円} \times 2人 \times 12月 = 116(103)$</p> <p>(3) 通勤手当 $\frac{(5,067)}{5,038円} \times 2人 \times 12月 = 121(122)$</p> <p>(4) 特別都市手当 $\frac{本俸(4,720)}{4,962} + \frac{扶養手当(103)}{116} \times 0.0371 = 189(191)$</p> <p>(5) 住居手当 $\frac{(2,174)}{2,214円} \times 2人 \times 12月 = 54(53)$</p> <p>(6) 児童手当 $\frac{1(6,154)}{6,455} \times \frac{(0.9)}{1,000} = 8(6)$</p> <p style="text-align: right;"> 本俸(4,720) 扶養手当(103) 通勤手当(122) 特別都市手当(191) 住居手当(53) 超過勤務手当(965) 4,962 + 116 + 121 + 189 + 54 + 1,013 </p> <p style="text-align: right;">= 6,455(6,154)</p> <p style="text-align: right;">※ 1</p>

(650)

(単位：千円)

事項及び科目	前年度予算額	平成4年度 予算額	対前年度比較 増△減額	積算基礎
				(7) 超過勤務手当 本俸 $\frac{(4,720)}{4,962} \times 1.0371 \times 30H \times 2人 \times 1.25 \times 12月 \times \frac{42}{44} \times \frac{40}{42} = 1,013(965)$ $\frac{(1.0395)}{2,080H \times 2人} \times 1.0371 \times 30H \times 2人 \times 1.25 \times 12月 \times \frac{42}{44} \times \frac{40}{42} = 1,013(965)$
				(8) 特別手当 本俸 扶養手当 特別都市手当 $\frac{(4,720)}{(4,962 + 116)} \times 1.0371 \times \frac{(103)}{(1.0395)} \times \frac{(5.05)}{12} = 2,261(2,110)$
				(9) 法定福利費 健康保険料 $\frac{\times 1(6,154)}{6,455} \times \frac{(41.7)}{42.0} = 272(257)$ 厚生年金保険料 $\frac{\times 1(6,154)}{6,455} \times \frac{(55.8)}{55.9} = 361(344)$ 厚生年金基金 $\frac{\times 1(6,154)}{6,455} \times \frac{(42.1)}{42.5} = 275(259)$ 雇用保険料 $\frac{\times 2(8,264)}{8,716} \times \frac{(14.5)}{12.5} = 109(120)$

(単位：千円)

事項及び科目	前年度予算額	平成4年度 予算額	対前年度比較 増△減額	積算基礎
				$\begin{array}{r} \text{※}^2(8,264) \\ \text{労災保険料} \quad 8,716 \times \frac{6}{1,000} = 53(50) \end{array}$
				$\text{小計} \quad 1,070(1,030)$
				$\begin{array}{r} \text{※}^1 \quad \text{特別手当} \quad \text{※}^2 \\ (6,154) \quad (2,110) \quad (8,264) \\ 6,455 + 2,261 = 8,716 \end{array}$
				$\begin{array}{r} (4,720) \\ (10) \text{退職手当} \quad 4,962 \times 0.03 = 149(132) \end{array}$
				$\text{計 (1) ~ (10)} \quad 9,943(9,442)$
				$2. \text{人当庁費} \text{㊦} \quad 39,730\text{円} \times 1.03 \times 47\text{人} \times 0.9 = 1,731(1,731)$
				$3. \text{厚生費} \text{㊦} \quad 3,900\text{円} \times 1.03 \times 47\text{人} \times 0.9 = 170(170)$
				$4. \text{交通費} \text{㊦}$
				$\text{名古屋・八王子} \quad 5,295\text{円} \times 1.03 \times 12\text{月} \times 2\text{センタ} \times 0.9 = 118(118)$
				$\text{大阪国際} \quad 4,590 \times 1.03 \times 12\text{月} \times 0.9 = 51(51)$
				$\text{神奈川国際水産} \quad 3,778 \times 1.03 \times 12\text{月} \times 0.9 = 42(42)$
				$\text{筑波インター・筑波農業} \quad 7,127 \times 1.03 \times 12\text{月} \times 2\text{センタ} \times 0.9 = 159(159)$
				$\text{沖縄国際} \quad 46,400 \times 1.03 \times 12\text{月} = 574(574)$
				$\text{東京国際} \quad 10,000 \times 1.03 \times 12\text{月} = 124(124)$
				$\text{(東京インター) 国際協力総合研修所} \quad 12,000 \times 1.03 \times 12\text{月} = 148(148)$
				$\text{九州国際} \quad 13,600 \times 1.03 \times 12\text{月} = 168(168)$
				$\text{小計} \quad 1,384(1,384)$
				$5. \text{消耗品費} \text{㊦} \quad 14,120(14,120)$

(単位:千円)

本項及び科目	前年度予算額	平成4年度 予算額	対前年度比較 増△減額	積算基礎			
				区分	(1) 業務用印刷製本費	(2) 寝具類	(3) 新聞代
大阪国際研修センター	$29,361 \times 1.03 \times 12 \times 0.9 = 327(327)$	$2,678 \times 1.03 \times 65 \text{組} \times \frac{1}{2} \times 0.9 = 81(81)$		$6,332 \times 1.03 \times 12 \times 0.9 = 70(70)$	$9,093 \text{円} \times 1.03 \times 12 \times 0.9 = 101(101)$		
名古屋国際研修センター	$29,361 \times 1.03 \times 12 \times 0.9 = 327(327)$	$2,678 \times 1.03 \times 100 \times \frac{1}{2} \times 0.9 = 124(124)$		$6,332 \times 1.03 \times 12 \times 0.9 = 70(70)$	$12,778 \times 1.03 \times 12 \times 0.9 = 142(142)$		
神奈川国際水産研修センター	$15,543 \times 1.03 \times 12 \times 0.9 = 173(173)$	$2,678 \times 1.03 \times 35 \times \frac{1}{2} \times 0.9 = 43(43)$		$2,685 \times 1.03 \times 12 \times 0.9 = 30(30)$	$4,583 \times 1.03 \times 12 \times 0.9 = 51(51)$		
八王子国際研修センター	$29,213 \times 1.03 \times 12 \times 0.9 = 325(325)$	$2,678 \times 1.03 \times 100 \times \frac{1}{2} \times 0.9 = 124(124)$		$3,251 \times 1.03 \times 12 \times 0.9 = 36(36)$	$5,408 \times 1.03 \times 12 \times 0.9 = 60(60)$		
筑波インターナショナルセンター	$55,560 \times 1.03 \times 12 \times 0.9 = 618(618)$	$3,605 \times 1.03 \times 200 \times \frac{1}{2} \times 0.9 = 334(334)$		$12,952 \times 1.03 \times 12 \times 0.9 = 144(144)$	$14,350 \times 1.03 \times 12 \times 0.9 = 160(160)$		
筑波国際農業研修センター	$80,000 \times 1.03 \times 12 \times 0.9 = 890(890)$			$12,500 \times 1.03 \times 12 \times 0.9 = 139(139)$			
神籠国際センター	$88,890 \times 1.03 \times 12 \times 0.9 = 989(989)$	$4,450 \times 1.03 \times 100 \times \frac{1}{2} \times 0.9 = 206(206)$		$22,230 \times 1.03 \times 12 \times 0.9 = 247(247)$	$16,670 \times 1.03 \times 12 \times 0.9 = 185(185)$		
東京国際研修センター	$111,111 \times 1.03 \times 12 \times 0.9 = 1,236(1,236)$	$4,600 \times 1.03 \times 461 \times \frac{1}{2} \times 0.9 = 983(983)$		$45,400 \times 1.03 \times 12 \times 0.9 = 505(505)$	$52,500 \times 1.03 \times 12 \times 0.9 = 584(584)$		
(東京インターナショナルセンター) 国際協力総合研修所	$27,500 \times 1.03 \times 12 \times 0.9 = 306(306)$	$4,600 \times 1.03 \times 80 \times \frac{1}{2} \times 0.9 = 171(171)$		$21,900 \times 1.03 \times 12 \times 0.9 = 244(244)$	$9,110 \times 1.03 \times 12 \times 0.9 = 101(101)$		
九州国際センター	$27,500 \times 1.03 \times 12 \times 0.9 = 306(306)$	$4,600 \times 1.03 \times 150 \times \frac{1}{2} \times \frac{12}{12} \times 0.9 = 320(320)$		$17,866 \times 1.03 \times 12 = 221(221)$	$17,082 \times 1.03 \times 12 \times 0.9 = 190(190)$		
計	5,497(5,497)	2,386(2,386)		1,706(1,706)	1,574(1,574)		

				(単位：千円)	
事項及び科目	前年度予算額	平成4年度 予算額	対前年度比較 増△減額	積算基礎	
区分	(5) 給水湯管防錆薬剤	(6) 清掃 建物保守用消耗品 作業用被服費、ごみ処理油紙	計 (1) ~ (6)		
大阪国際研修 センター	4,368円×1.03×12月×0.9= 49(49)	45,760円×1.03×12月×0.9= 509(509)	1,137(1,137)		
名古屋国際研修 センター	5,148×1.03×12×0.9 = 57(57)	5,510×1.03×12×0.9 = 61(61)	781(781)		
神奈川国際水産 研修センター	4,807×1.03×12×0.9 = 53(53)	5,903×1.03×12×0.9 = 66(66)	416(416)		
八王子国際研修 センター	6,434×1.03×12×0.9 = 72(72)	9,470×1.03×12×0.9 = 105(105)	722(722)		
筑波インターナショナル センター	10,200×1.03×12×0.9 = 113(113)	29,960×1.03×12×0.9 = 333(333)	1,702(1,702)		
筑波国際農業研修 センター		16,670×1.03×12×0.9 = 185(185)	1,214(1,214)		
沖縄国際センター	15,470×1.03×12×0.9 = 172(172)	11,120×1.03×12×0.9 = 124(124)	1,923(1,923)		
東京国際研修 センター	22,222×1.03×12×0.9 = 247(247)	22,222×1.03×12×0.9 = 247(247)	3,802(3,802)		
(東京インターナショナル センター) 国際協力総合研修所	12,980×1.03×12×0.9 = 144(144)	12,980×1.03×12×0.9 = 144(144)	1,110(1,110)		
九州国際センター	12,401×1.03×12×0.9 = 138(138)	12,401×1.03×12×0.9 = 138(138)	1,313(1,313)		
計	1,045(1,045)	1,912(1,912)	14,120(14,120)		

(654)

(単位：千円)

本 項 及 び 科 目	前年度予算額	平成4年度 予 算	対前年度比較 増△減額	積 算 基 礎
				6. 通信運搬費 ⑤ 11,236(11,236)
区 分	(1) 電 話 料	(2) 郵 便 料	計 (1) + (2)	
大阪国際研修 センター	$65,375円 \times 1.03 \times 12月 \times 0.9 = 727(727)$	$3,715円 \times 1.03 \times 12月 \times 0.9 = 41(41)$	768(768)	
名古屋国際研修 センター	$37,145 \times 1.03 \times 12 \times 0.9 = 413(413)$	$4,457 \times 1.03 \times 12 \times 0.9 = 50(50)$	463(463)	
神奈川国際水産 研修センター	$16,344 \times 1.03 \times 12 \times 0.9 = 182(182)$	$4,457 \times 1.03 \times 12 \times 0.9 = 50(50)$	232(232)	
八王子国際研修 センター	$26,002 \times 1.03 \times 12 \times 0.9 = 289(289)$	$2,972 \times 1.03 \times 12 \times 0.9 = 33(33)$	322(322)	
筑波インターナショナル センター	$62,000 \times 1.03 \times 12 \times 0.9 = 690(690)$	$6,000 \times 1.03 \times 12 \times 0.9 = 67(67)$	757(757)	
筑波国際農業研修 センター	$40,000 \times 1.03 \times 12 \times 0.9 = 445(445)$	$5,000 \times 1.03 \times 12 \times 0.9 = 56(56)$	501(501)	
沖縄国際センター	$222,222 \times 1.03 \times 12 \times 0.9 = 2,472(2,472)$	$44,444 \times 1.03 \times 12 \times 0.9 = 494(494)$	2,966(2,966)	
東京国際研修 センター	$166,666 \times 1.03 \times 12 \times 0.9 = 1,854(1,854)$	$22,222 \times 1.03 \times 12 \times 0.9 = 247(247)$	2,101(2,101)	
(東京インターナショナル) センター 国際協力総合研修所	$125,111 \times 1.03 \times 12 \times 0.9 = 1,392(1,392)$	$22,222 \times 1.03 \times 12 \times 0.9 = 247(247)$	1,639(1,639)	
九州国際 センター	$110,300 \times 1.03 \times 12 = 1,363(1,363)$	$11,111 \times 1.03 \times 12 \times 0.9 = 124(124)$	1,487(1,487)	
計	9,827(9,827)	1,409(1,409)	11,236(11,236)	

(単位：千円)

本項及び科目	前年度予算額	平成4年度 予算額	対前年度比較 増△減額	積算基礎		
				単価	×1.03×0.97×0.808	(小計)
7. 光熱水料						
(1) 電気料						
	一般分	夏・冬期割増	単価			
	(KWH) (月)	(KWH) (月)	(円)			
大阪国際研修センター	16,000 × 12	(夏) 11,242 × 3	29.89		×0.88×0.95×0.956	4,353(4,353)
名古屋国際研修センター	20,000 × 12	(夏) 15,750 × 3	36.83		×0.88×0.95×0.956	6,826(6,826)
神奈川国際水産研修センター	19,500 × 12	(夏) 7,292 × 3	28.80		×0.88×0.95×0.956	4,755(4,755)
(養殖施設分)					×0.956	985(985)
八王子国際研修センター	40,000 × 12	(夏) 10,000 × 3 (冬) 31,000 × 4	34.03		×0.88×0.95×0.956	13,920(13,920)
筑波インターナショナルセンター	124,900 × 12	(冬) 75,450 × 4	28.00	基本料金 1,063,000円×12月	×0.88×0.95×0.956	40,758(40,758)
筑波国際農業研修センター	60,800 × 12	(冬) 8,000 × 4	28.00	基本料金 750,000 × 12	×0.88×0.95×0.956	19,565(19,565)
神縄国際センター	6,242,330円 × 12月				×0.88×0.95×0.956	48,330(48,330)
東京国際研修センター	6,480,830円 × 12月				×0.88×0.95×0.956	50,176(50,176)
東京インターナショナルセンター 国際協力総合研修所	1,732,800円 × 12月				×0.95×0.956	15,245(15,245)
九州国際センター	4,465,503円 × 12月				×0.956	41,355(41,355)
計						246,268(246,268)
小計						246,268(246,268)

(656)

(単位：千円)

本 項 及 び 科 目	前年度予算額	平成4年度 予 算	対前年度比較 増△減額	積 算 基 礎
				(2) 水道料 ④
				大阪国際研修 センター $117円 \times 1.03 \times 1,420 \text{ m}^2 \times 12 \text{ 月} \times 0.808$ = 1,659(1,659)
				名古屋国際研修 センター $253.75 \times 1.03 \times 2,340 \times 12 \text{ 月} \times 0.808$ = 5,930(5,930)
				神奈川国際水産 研修センター $84.30 \times 1.03 \times 685 \times 12 \text{ 月} \times 0.808$ = 577(577)
				(養殖施設分) $646 \times 1.03 \times 0.808$ = 538(538)
				八王子国際研修 センター $167 \times 1.03 \times 2,340 \times 12 \text{ 月} \times 0.808$ = 3,903(3,903)
				筑波インターナショナル センター $197 \times 1.03 \times 3,880 \times 12 \text{ 月} \times 0.808$ = 7,634(7,634)
				筑波国際農業研修 センター $197 \times 1.03 \times 1,880 \times 12 \text{ 月} \times 0.808$ = 3,699(3,699)
				沖縄国際 センター $168,250 \times 1.03 \times 12 \text{ 月} \times 0.808$ = 1,680(1,680)
				東京国際研修 センター $3,694,000 \times 1.03 \times 12 \text{ 月} \times 0.808$ = 36,892(36,892)
				(東京インターナショナル センター) 国際協力総合研修所 $485,200 \times 1.03 \times 12 \text{ 月} \times 0.808$ = 4,846(4,846)
				九州国際 センター $609,088 \times 1.03 \times 12 \text{ 月} \times 0.808$ = 6,083(6,083)
				小 計 73,441(73,441)

本 項 及 び 科 目	前年度予算額	平成4年度 予 算 額	対前年度比較 増△減額	積 算 基 礎				
				(3) 重油代 (注)				
				一般分	冬期割増	単価	×1.03×0.8076	(小 計)
				(2) (月)	(2) (月)	(円)		
大阪国際研修センター	6,400 × 12		7,900 × 4			80.98	×0.71×0.91×0.92	4,340(4,340)
名古屋国際研修センター	7,300 × 12		9,405 × 4			65.15	×0.71×0.91×0.92	4,034(4,034)
神奈川県水産研修センター	2,900 × 12		2,830 × 4			65.15	×0.71×0.91×0.92	1,486(1,486)
八王子国際研修センター	5,800 × 12					70.47	×0.71×0.91×0.92	2,425(2,425)
筑波インターナショナルセンター	16,100 × 12					63.39	×0.71×0.91×0.92	6,055(6,055)
筑波国際農業研修センター	16,800 × 12					63.39	×0.71×0.91×0.92	6,319(6,319)
東京国際研修センター		1,137,000円 × 12月					×0.71×0.91×0.92	6,746(6,746)
(東京インターナショナル) 国際協力総合研修所		2,400円 × 12月					×0.91×0.92	20(20)
九州国際センター		3,284円 × 12月					×0.92	30(30)
計								31,455(31,455)
							(1.0)	
							31,455 × 1.25 × 0.93	= 36,566(39,319)
							小 計	36,566(39,319)

(単位：千円)

事 項 及 び 科 目	前年度予算額	平成4年度 予 算	対前年度比較 増△減額	積 算 基 礎
				(4) ガス代 ㊦
				大阪国際研修 センター $405.00 \times 1.03 \times 180 \text{m}^2 \times 12 \text{月} \times 0.88 \times 0.93 \times 0.982$ $\times 0.958 \times 0.808$ = 561(561)
				名古屋国際研修 センター $78.11 \times 1.03 \times 1,400 \times 12 \times 0.88 \times 0.93 \times 0.982 \times 0.958 \times 0.808$ = 841(841)
				神奈川国際水産 研修センター $270.00 \times 1.03 \times 135 \times 12 \times 0.88 \times 0.93 \times 0.982 \times 0.958 \times 0.808$ = 280(280)
				(養殖施設分) $203 \times 1.03 \times 0.982 \times 0.958 \times 0.808$ = 159(159)
				八王子国際研修 センター $311.85 \times 1.03 \times 565 \times 12 \times 0.88 \times 0.93 \times 0.982 \times 0.958 \times 0.808$ = 1,355(1,355)
				筑波インターナショナル センター $149.85 \times 1.03 \times 2,704 \times 12 \times 0.88 \times 0.93 \times 0.982 \times 0.958 \times 0.808$ = 3,116(3,116)
				筑波国際農業研修 センター $149.85 \times 1.03 \times 460 \times 12 \times 0.88 \times 0.93 \times 0.982 \times 0.958 \times 0.808$ = 530(530)
				沖縄国際センター $207,830 \times 1.03 \times 12 \times 0.88 \times 0.93 \times 0.982 \times 0.958 \times 0.808$ = 1,598(1,598)
				東京国際研修 センター $814,000 \times 1.03 \times 12 \text{月} \times 0.88 \times 0.93 \times 0.982 \times 0.958 \times 0.808$ = 6,259(6,259)
				(東京インターナショナル センター) 国際協力総合研修所 $383,600 \times 1.03 \times 12 \times 0.93 \times 0.982 \times 0.958 \times 0.808$ = 3,352(3,352)
				九州国際センター $604,032 \times 1.03 \times 12 \text{月} \times 0.88 \times 0.93 \times 0.982 \times 0.958 \times 0.808$ = 5,515(5,515)
				小 計 23,566(23,566)
				計 (1) ~ (4) 379,841(382,594)

(単位：千円)

事 項 及 び 科 目	前年度予算額	平成4年度 予 算 額	対前年度比較 増△減額	積 算 基 礎		
				8. 借料及損料 ⑧ (器物借料)		
				大阪国際研修 センター	12,410円×1.03×12月	= 153(153)
				名古屋国際研修 センター	12,410×1.03×12月	= 153(153)
				神奈川国際水産 研修センター	3,730×1.03×12月	= 46(46)
				八王子国際研修 センター	14,890×1.03×12月	= 184(184)
				筑波インターナショナル センター	17,600×1.03×12月	= 218(218)
				筑波国際農業研修 センター	21,000×1.03×12月	= 260(260)
				沖縄国際センター	30,000×1.03×12月	= 371(371)
				東京国際研修 センター	40,080×1.03×12月	= 494(494)
				(東京インターナショナル センター) 国際協力総合研修所	7,910×1.03×12月	= 98(98)
				九州国際センター	32,000×1.03×0.9×12月	= 356(356)
				特 別 分		2,107(2,107)
				計		4,440(4,440)

(単位：千円)

事 項 及 び 科 目	前年度予算額	平成4年度 予 算 額	対前年度比較 増△減額	積 算 基 礎	
				9. 修 繕 費 ⑧ (機械設備修理)	
				大阪国際研修 センター	24,957円 × 1.03 × 12月 × 0.9 = 278(278)
				名古屋国際研修 センター	16,571 × 1.03 × 12月 × 0.9 = 184(184)
				神奈川国際水産 研修センター	20,320 × 1.03 × 12月 × 0.9 = 226(226)
				八王子国際研修 センター	11,379 × 1.03 × 12月 × 0.9 = 127(127)
				筑波インターナショナル センター	46,827 × 1.03 × 12月 × 0.9 = 521(521)
				筑波国際農業研修 センター	50,000 × 1.03 × 12月 × 0.9 = 556(556)
				沖縄国際センター	33,400 × 1.03 × 12月 × 0.9 = 372(372)
				東京国際研修 センター	55,600 × 1.03 × 12月 × 0.9 = 618(618)
				(東京インターナショナル) センター 国際協力総合研修所	32,490 × 1.03 × 12月 × 0.9 = 361(361)
				九州国際センター	31,041 × 1.03 × 12月 × 0.9 = 345(345)
				計	3,588(3,588)

事項及び科目	前年度予算額	平成4年度 予算額	対前年度比較 増△減額	積算基礎	
				(単位:千円)	
				10. 雑務費 ⑧	
				(4.8)	
				(1) 建物管理委託経費 (3.85%up)	
				大阪国際研修 センター	(26,570)(1.048) (1.078) 30,017×1.0385×1.0 = 31,173(30,017)
				名古屋国際研修 センター	(51,545)(1.048) (1.078) 58,233×1.0385×1.0 = 60,475(58,233)
				神奈川国際水産 研修センター	(41,237)(1.048) (1.078) 46,587×1.0385×1.0 = 48,381(46,587)
				八王子国際研修 センター	(72,917)(1.048) (1.078) 82,378×1.0385×1.0 = 85,550(82,378)
				筑波インターナショナル センター	(133,138)(1.048) (1.078) 150,412×1.0385×1.0 = 156,203(150,412)
				筑波国際農業研修 センター	(47,516)(1.048) (1.078) 53,681×1.0385×1.0 = 55,748(53,681)
				沖縄国際センター	(117,241)(1.048) (1.078) 132,452×1.0385×1.0 = 137,551(132,452)
				東京国際研修 センター	(300,028)(1.048) (1.078) 338,955×1.0385×1.0 = 352,005(338,955)
				(東京インターナショナル センター) 国際協力総合研修所	(68,032)(1.048) (1.078) 76,859×1.0385×1.0 = 79,818(76,859)
				九州国際センター	(109,078) (1.048) (1.078) 123,230 ×1.0385×1.0 = 127,974(123,230)
				小計	1,134,878(1,092,804)

(単位：千円)

事 項 及 び 科 目	前年度予算額	平成4年度 予 算 額	対前年度比較 増△減額	積 算 基 礎
				(2) その他の雑役務費(内訳 別表)
				大阪国際研修 センター
				5,180(4,989)
				名古屋国際研修 センター
				3,921(3,775)
				神奈川国際水産 研修センター
				2,510(2,417)
				八王子国際研修 センター
				5,110(4,919)
				筑波インターナ ショナル センター
				14,700(14,156)
				筑波国際農業研修 センター
				9,232(8,890)
				沖縄国際センター
				13,299(12,805)
				東京国際研修 センター
				30,521(29,390)
				(東京インターナ ショナル センター) 国際協力総合研修所
				6,987(6,726)
				九州国際センター
				16,282(15,678)
				小 計
				107,742(103,745)
				(3) 消費税(電話使用手数料収入課税分)
				8(8)
				小 計
				8(8)
				(1)～(3) 合 計
				1,242,628(1,196,557)

(単位:千円)

事項及び科目	前年度予算額	平成4年度 予算額	対前年度比較 増△減額	積算基礎		
				(2) その他の雑務費内訳(単価は消費税3%を含む)		
区分	特殊清掃費	エレベーター保守料	電話器・消毒料	冷凍器保守料	防災装置保守料	電話交換設備保守料
大阪国際研修センター	×1.0385 1,172(1,129)	×1.0385 544(524)	×1.0385 54(52)	×1.0385 152(146)	×1.0385 143(138)	×1.0385 17,185円×12月= 214(206)
名古屋国際研修センター	437(421)	555(534)	60(58)	155(149)	158(152)	16,462 ×12 = 205(198)
神奈川国際水産研修センター	437(421)		29(28)	513(494)	443(427)	11,605 ×12 = 145(139)
八王子国際研修センター	887(854)		60(58)		443(427)	14,756 ×12 = 184(177)
筑波インターナショナルセンター	3,209(3,090)	2,034(1,959)	717(690)		3,892(3,748)	33,733 ×12 = 420(405)
筑波国際農業研修センター		905(871)	226(218)		226(218)	43,717 ×12 = 545(525)
沖縄国際センター	1,264(1,217)	1,020(982)	718(691)	395(380)	449(432)	60,719 ×12 = 757(729)
東京国際研修センター	3,209(3,090)	4,604(4,433)	1,756(1,691)		3,892(3,748)	144,731 ×12 = 1,804(1,737)
東京インターナショナルセンター 国際協力総合研修所	910(876)	1,097(1,056)	122(117)		1,111(1,070)	41,450 ×12 = 517(497)
九州国際センター	2,011(1,936)	2,918(2,810)	656(632)		2,690(2,590)	110,362 ×12 = 1,375(1,324)
計	13,536(13,034)	13,677(13,169)	4,398(4,235)	1,215(1,169)	13,447(12,950)	6,166(5,937)

(単位：千円)

事項及び科目	前年度予算額	平成4年度 予算額	対前年度比較 増△減額	積算基礎				
				臨時雑役備上費	環境整備費	防虫消毒料	塵芥処理負担金	煤煙測定料
大阪国際研修 センター	×1.0385 3,238円×74日×1 = 249(240)			×1.0385 128(123)	×1.0385 66(64)	×1.0385 109(105)		
名古屋国際研修 センター	3,238 × 76 × 1 = 256(246)			129(124)	78(75)	224(216)	108(104)	
神奈川国際水産 研修センター	3,238 × 76 × 1 = 256(246)			65(63)	39(38)	32(31)		
八王子国際研修 センター	3,238 × 90 × 1 = 303(291)			123(118)	78(75)	181(174)	96(92)	
筑波イノベーション センター	4,026 × 90 × 1 = 376(362)				241(232)	847(816)	486(468)	
筑波国際農業研修 センター	4,026 × 90 × 2 = 753(725)			3,768(3,628)	251(242)	814(784)		
沖縄国際センター	4,026 × 90 × 1 = 376(362)			3,590(3,457)	360(347)	1,435(1,382)	239(230)	
東京国際研修 センター	4,026 × 90 × 2 = 753(725)			3,769(3,629)	360(347)	2,872(2,766)	730(703)	
(東京イノベーション) センター 国際協力総合研修所	3,984 × 61 × 1 = 252(243)			733(706)	380(366)	532(512)	455(438)	
九州国際センター	4,069 × 60 × 2 × 0.9 = 456(439)			1,949(1,877)	381(367)	2,653(2,555)	605(583)	
計		4,030(3,879)		14,254(13,725)	2,234(2,153)	9,590(9,236)	2,828(2,723)	

(単位：千円)

事項及び科目	前年度予算額	平成4年度 予算額	対前年度比較 増△減額	積算基礎		
				室内環境測定費	ボイラー保守料	非常用水池維持費
大阪国際研修 センター	×1.0385 1,130(1,088)	×1.0385 480(462)	×1.0385	×1.0385 659(635)	×1.0385 7,092円× 12月× 0.9= 80(77)	5,180(4,989)
名古屋国際研修 センター	1,029(991)	480(462)			4,199 × 12 × 0.9= 47(45)	3,921(3,775)
神奈川国際水産 研修センター		480(462)			6,293 × 12 × 0.9= 71(68)	2,510(2,417)
八王子国際研修 センター	1,113(1,072)	480(462)	217(209)	902(869)	3,799 × 12 × 0.9= 43(41)	5,110(4,919)
筑波インターナショナル センター	1,752(1,687)		293(282)	118(114)	28,087 × 12 × 0.9= 315(303)	14,700(14,156)
筑波国際農業研修 センター	1,472(1,417)				24,287 × 12 × 0.9= 272(262)	9,232(8,890)
沖縄国際センター	1,346(1,296)		239(230)	610(587)	40,210 × 12 = 501(483)	13,299(12,805)
東京国際研修 センター	3,945(3,799)	480(462)	239(230)	1,405(1,353)	56,401 × 12 = 703(677)	30,521(29,390)
(東京インターナショナル センター) 国際協力総合研修所	422(406)	227(219)			18,350 × 12 = 229(220)	6,987(6,726)
九州国際センター	230(221)	152(146)			18,350 × 12 × 0.9 = 206(198)	16,282(15,678)
計	12,439(11,977)	2,779(2,675)	988(951)	3,694(3,558)	2,467(2,374)	107,742(103,745)

(666)

本 項 及 び 科 目	前年度予算額	平成4年度 予 算 額	対前年度比較 増△減額	(単位:千円)	
				積 算 基 礎	
				11. 会 議 費 ⑩	
				大阪国際研修センター	6,950円×1.03×12月×0.9 = 77(77)
				名古屋国際研修センター	7,500×1.03×12月× 0.9 = 83(83)
				神奈川国際水産研修センター	3,520×1.03×12月× 0.9 = 39(39)
				八王子国際研修センター	6,950×1.03×12月× 0.9 = 77(77)
				筑波インターナショナル セ ン タ ー	12,500×1.03×12月× 0.9 = 139(139)
				筑波国際農業研修センター	12,500×1.03×12月× 0.9 = 139(139)
				沖縄国際センター	41,700×1.03×12月× 0.9 = 464(464)
				東京国際研修センター	41,700×1.03×12月× 0.9 = 464(464)
				(東京インターナショナル) セ ン タ ー 国際協力総合研修所	41,700×1.03×12月× 0.9 = 464(464)
				九州国際センター	41,700×1.03×12月× 0.9 = 464(464)
				計	2,410(2,410)

(単位：千円)

本 項 及 び 科 目	前年度予算額	平成4年度 予 算 額	対前年度比較 増△減額	積 算 基 礎	
				12. 備 品 費 ⑩	
				大阪国際研修センター	195×1.03×0.9 = 181(181)
				名古屋国際研修センター	244×1.03×0.9 = 226(226)
				神奈川国際水産研修センター	173×1.03×0.9 = 160(160)
				八王子国際研修センター	223×1.03×0.9 = 207(207)
				筑波インターナショナル セ ン タ ー	66×1.03×0.9 = 61(61)
				筑波国際農業研修センター	100×1.03×0.9 = 93(93)
				沖縄国際センター	222×1.03×0.9 = 206(206)
				東京国際研修センター	255×1.03×0.9 = 236(236)
				(東京インターナショナル) セ ン タ ー 国際協力総合研修所	40×1.03×0.9 = 37(37)
				九州国際センター	239×1.03 = 246(246)
				計	1,653(1,653)

(単位：千円)

事項及び科目	前年度予算額	平成4年度 予算額	対前年度比較 増△減額	積算基礎
				13. 宿泊者人当庁費 ㊦ 大阪国際研修センター $200円 \times 1.03 \times 17,425人 \times \frac{1}{4} \times 0.9 = 808(808)$ 名古屋国際研修センター $170 \times 1.03 \times 30,835 \times \frac{1}{4} \times 0.9 = 1,215(1,215)$ 神奈川国際水産研修センター $170 \times 1.03 \times 8,504 \times \frac{1}{4} \times 0.9 = 335(335)$ 八王子国際研修センター $170 \times 1.03 \times 31,156 \times \frac{1}{4} \times 0.9 = 1,227(1,227)$ 筑波国際研修センター $200 \times 1.03 \times 62,634 \times \frac{1}{4} \times 0.9 = 2,903(2,903)$ 沖縄国際センター $228 \times 1.03 \times 29,200 \times \frac{1}{4} \times 0.9 = 1,543(1,543)$ 東京国際研修センター $228 \times 1.03 \times 141,649 \times \frac{1}{4} \times 0.9 = 7,485(7,485)$ (東京国際研修センター) 国際協力総合研修所 $228 \times 1.03 \times 20,440 \times \frac{1}{4} \times 0.9 = 1,080(1,080)$ 九州国際センター $228 \times 1.03 \times 42,340 \times \frac{1}{4} \times 0.9 = 2,237(2,237)$ 計 18,833(18,833) 合計 1～13 1,691,977(1,648,158)

(単位：千円)

事項及び科目	前年度予算額	平成4年度 予算額	対前年度比較 増△減額	積算基礎
(項) 予備費				
(目) 予備費	40,000	40,000	0	1. 人件費調整率(1.5%) 6,117(5,509) 2. その他 33,883(34,491)

關 發 投 融 資 勘 定

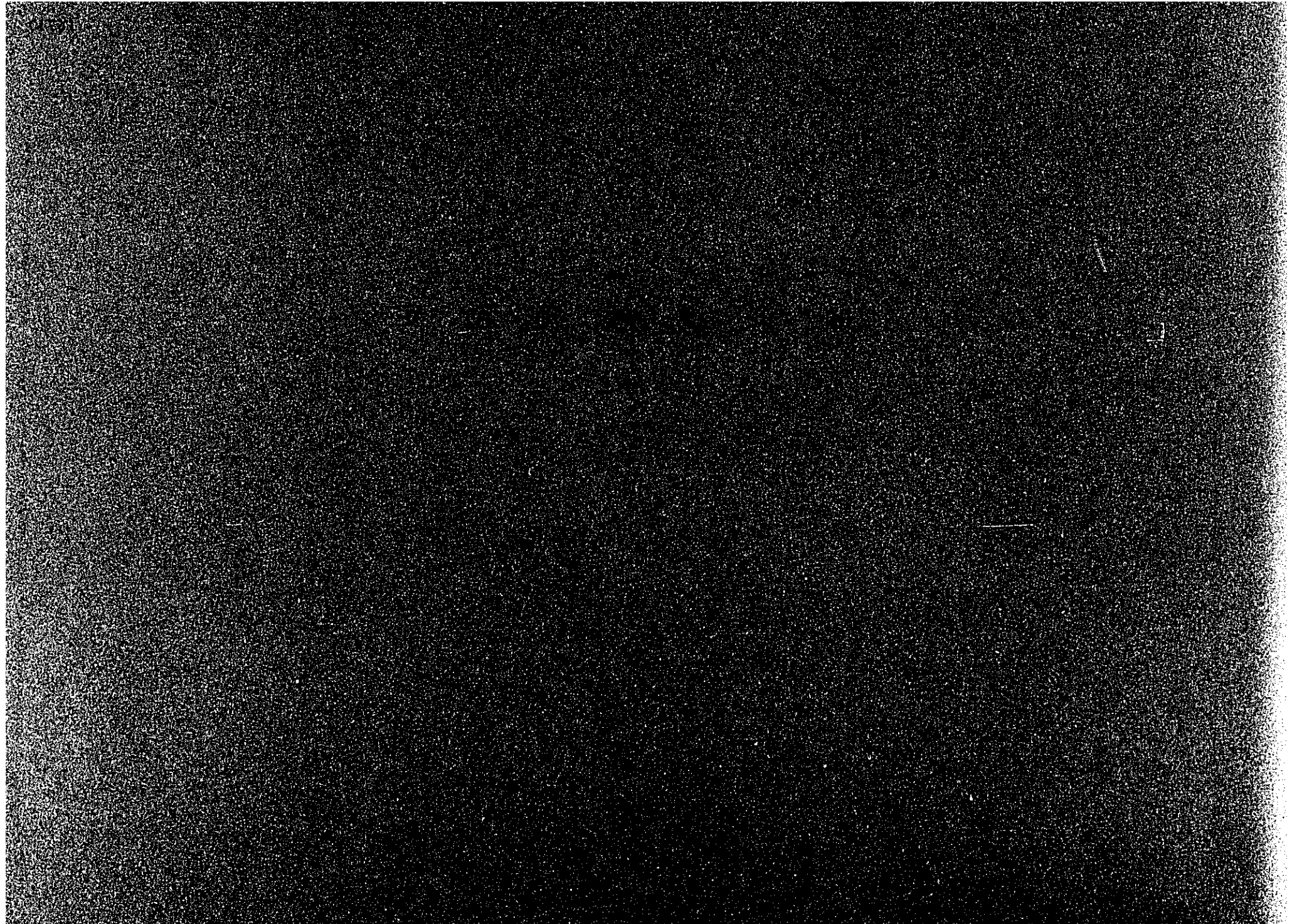

収 入 の 部

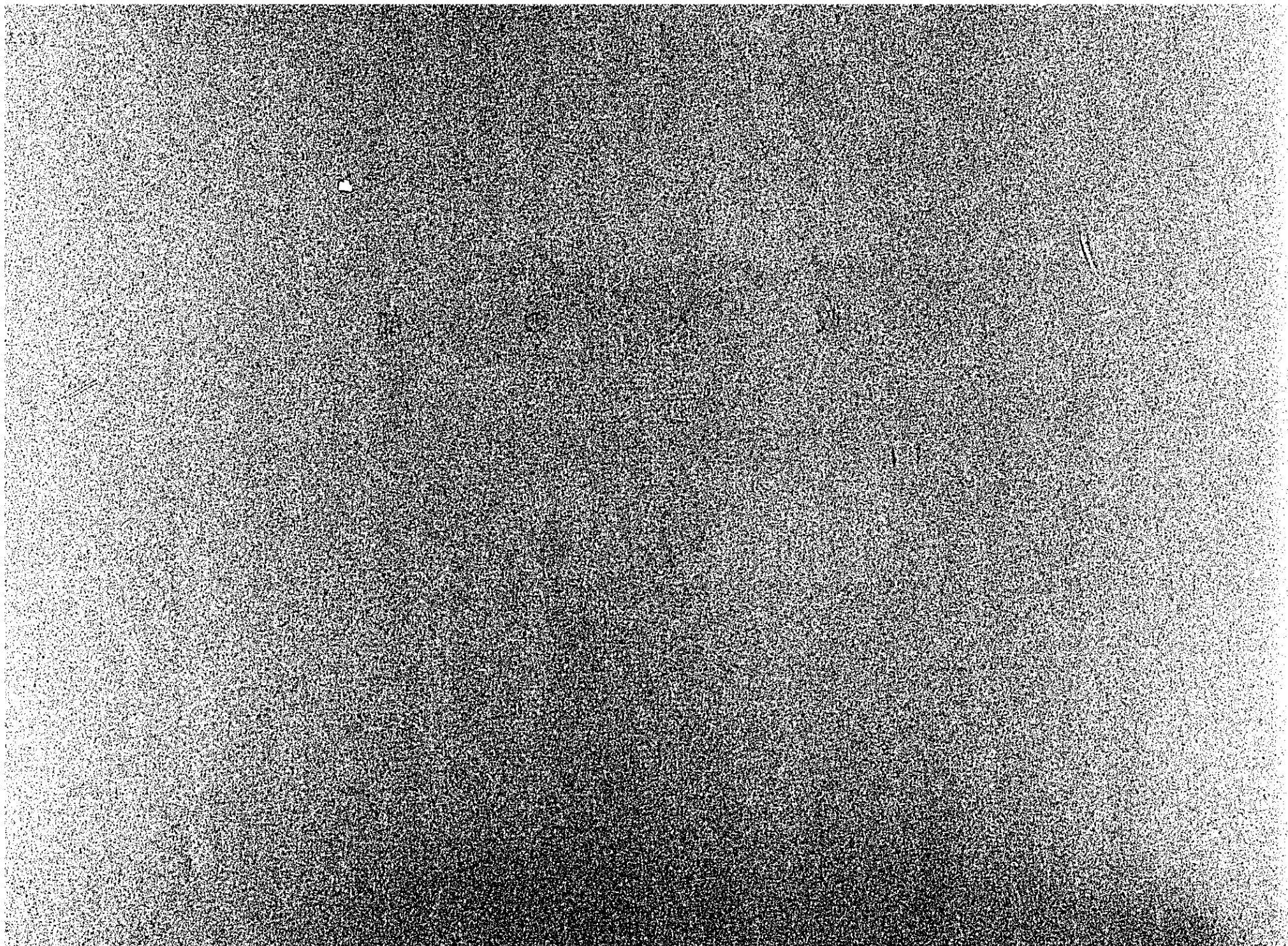

(単位：千円)

本 項 及 び 科 目	前年度予算額	平成4年度 予 算 額	対前年度比較 増△減額	積 算 基 礎
(款)貸付金手数料収入				
(項)貸付金手数料収入				
(目)貸付金手数料収入	274	232	△ 42	
(款)貸付金利息収入				
(項)貸付金利息収入				
(目)貸付金利息収入	772,224	683,357	△ 88,867	(1)貸付済分 459,857
				(2)貸付予定分
				3年度分 (4月～12月) (1月～3月) 45,700 + (6,915,022 × 0.02) = 184,000
				4年度分 7,900,000 × 0.02 × 3/21 = 39,500
				計 (1) + (2) 223,500
				合 計 683,357
(款)一般勘定より受入				
(項)一般勘定より受入	(97,000)			
(目)一般勘定より受入	100,000	100,000	0	

支 出 の 部

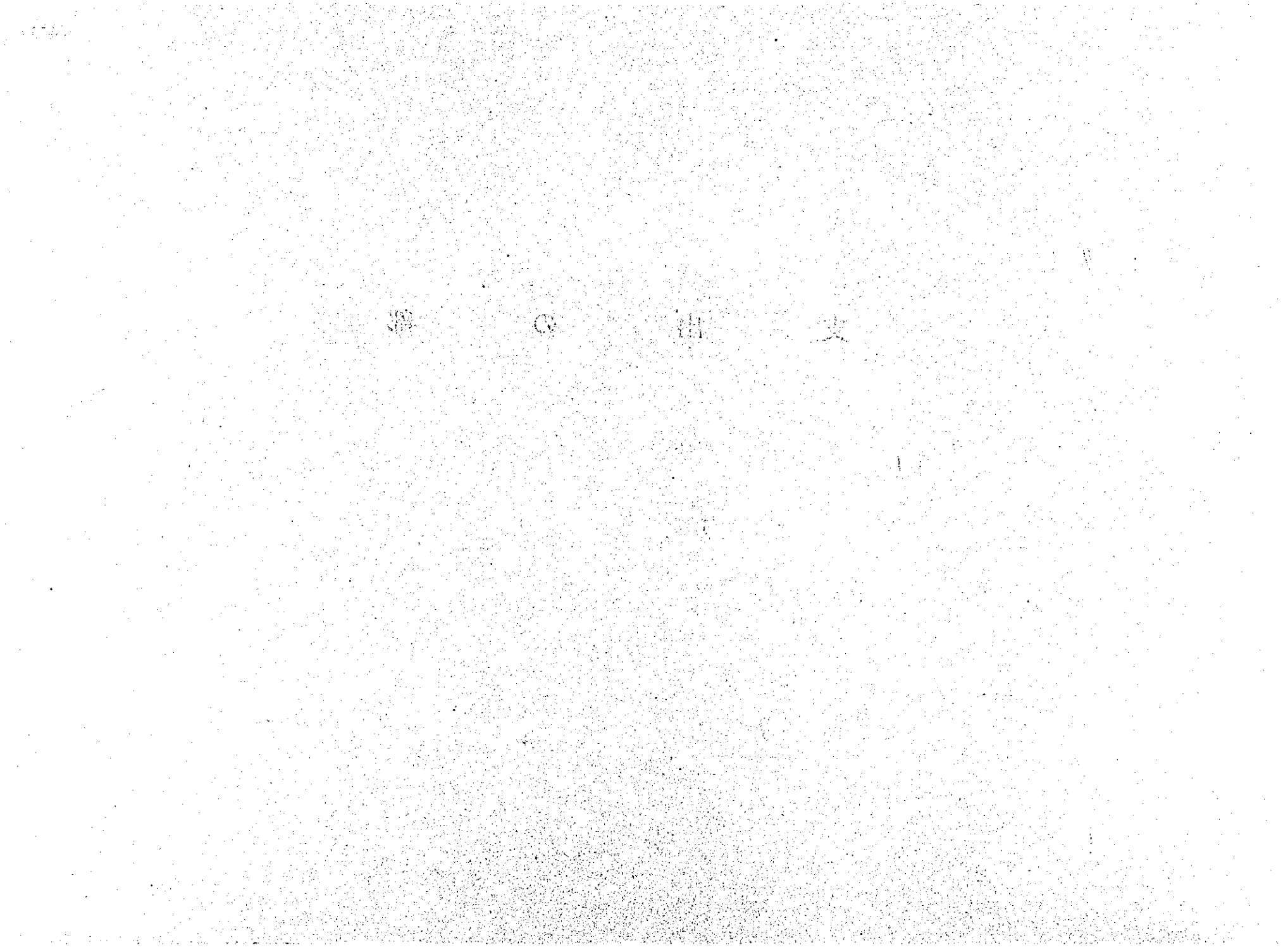

(679)

(単位：千円)

事 項 及 び 科 目	前年度予算額	平成4年度 予 算 額	対前年度比較 増△減額	積 算 基 礎
(項) 開発投融资資金繰入	(869,498) 872,498	783,589	△ 88,909	
(目) 開発投融资資金繰入				

入 植 地 勘 定

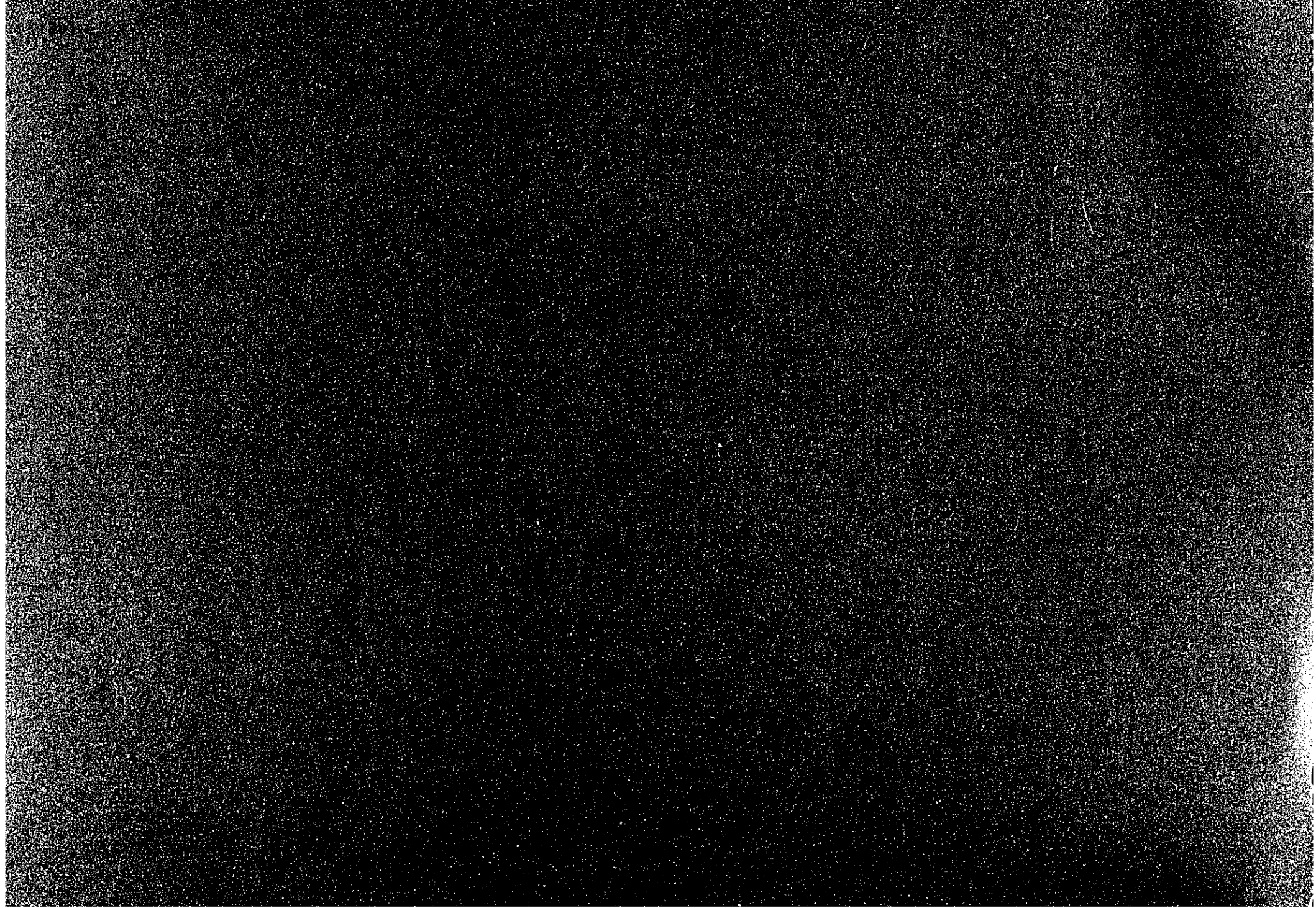

収 入 の 部

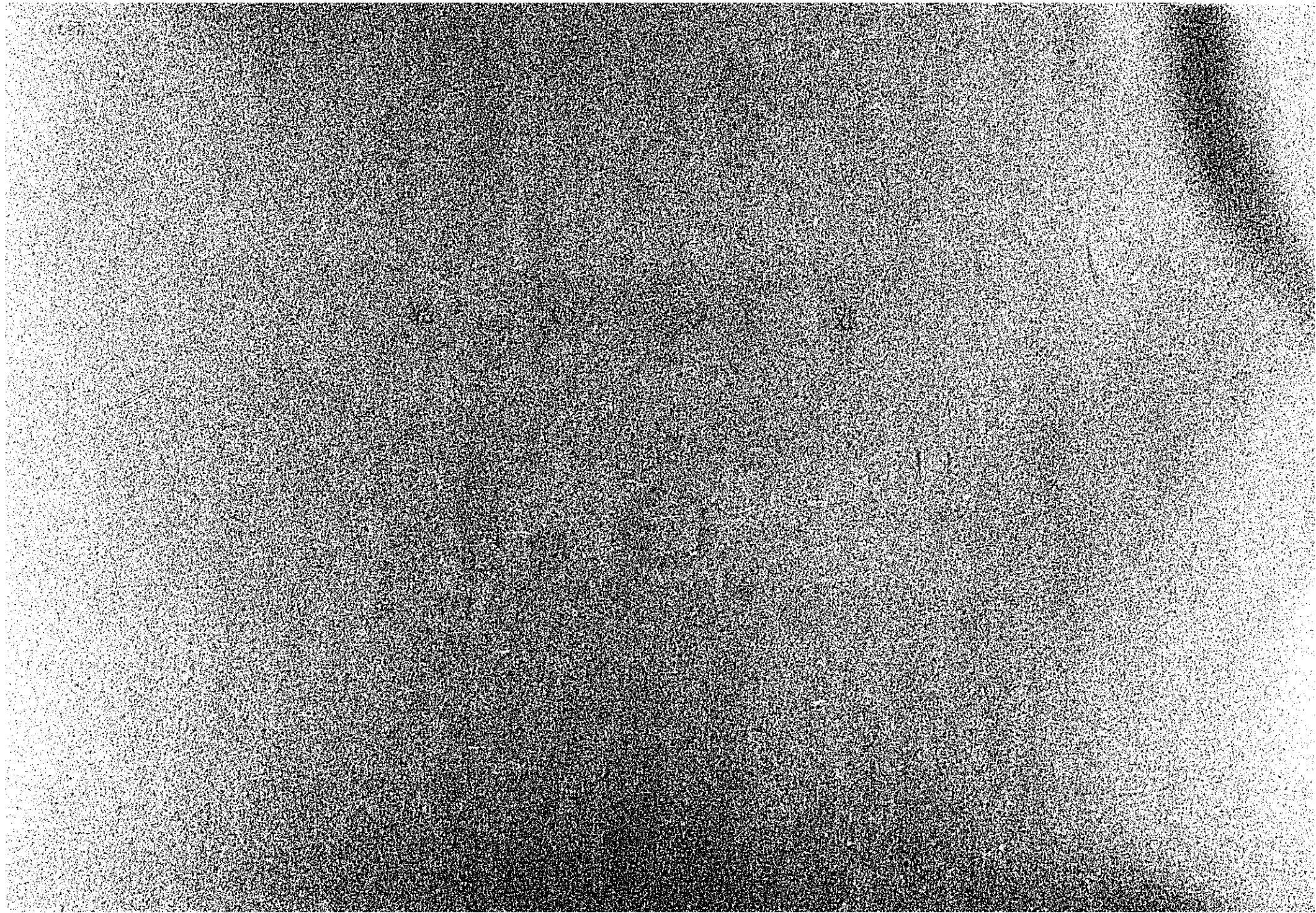

(単位:千円)

事項及び科目	前年度予算額	平成4年度 予算額	対前年度比較 増△減額	積算基礎
(款)入植地事業収入				
(項)入植地売上収入	125,919	122,241	△ 3,678	
(目)入植地割賦売上	114,231	118,222	3,991	
				1. バラグアイ事務所
				(1) 頭金収入
				1) ピラレタ入植地
				イ. 小口 $485,859 \text{ 円} \times 10 \text{ 区画}^{(5)} = 4,859 (2,093)$
				ロ. その他前年度限り 0 (4,178)
				小計 4,859 (6,271)
				(2) 年賦金収入
				1) イグアス入植地 $16,826,680 \text{ 円} \times 70\% = 11,779 (12,567)$
				2) アルトバラナ入植地 $18,192,153 \text{ 円} \times 70\% = 12,735 (9,786)$
				3) ピラレタ入植地 $12,307,151 \text{ 円} \times 70\% = 8,615 (7,938)$
				小計 1)~3) 33,129 (30,291)
				バラグアイ事務所計 37,988 (30,291)
				2. アルゼンティン事務所
				(1) 頭金収入
				1) アンデス入植地 $9,420 \text{ 円} \times 10 \text{ 区画}^{(0)} = 94 (0)$
				2) バラデーロ入植地 $758,400 \text{ 円} \times 4 \text{ 区画}^{(0)} = 3,034 (0)$
				3) 第2バラデーロ入植地 $824,000 \text{ 円} \times 9 \text{ 区画}^{(8)} = 7,416 (6,592)$
				4) 第2ラブラタ入植地 $477,500 \text{ 円} \times 4 \text{ 区画}^{(0)} = 1,910 (0)$
				5) マグダレーナ入植地 $139,292 \text{ 円} \times 10 \text{ 区画}^{(10)} = 1,393 (1,721)$
				小計 1)~5) 13,847 (8,313)

(単位:千円)

事項及び科目	前年度予算額	平成4年度 予算額	対前年度比較 増△減額	積算 基礎
				(2) 年賦金収入
				1) ラブラタ入植地 $\frac{(195,840)}{195,840 \text{ 円}} \times 70\% = 137 (137)$
				2) バラデーロ入植地 $\frac{(38,055,600)}{38,055,600 \text{ 円}} \times 70\% = 26,639 (26,639)$
				3) 第2バラデーロ入植地 $\frac{(15,308,830)}{15,412,600 \text{ 円}} \times 70\% = 10,789 (10,716)$
				4) 第2ラブラタ入植地 $\frac{(28,306,800)}{24,636,000 \text{ 円}} \times 70\% = 17,245 (19,815)$
				小計 1)~4) 54,810 (57,307)
				(3) 利息収入
				1) ラブラタ入植地 $41,127 \text{ 円} \times 70\% = 29 (29)$
				2) バラデーロ入植地 $7,996,676 \text{ 円} \times 70\% = 5,598 (5,598)$
				3) 第2バラデーロ入植地 $\frac{(3,230,603)}{3,326,646 \text{ 円}} \times 70\% = 2,329 (2,261)$
				4) 第2ラブラタ入植地 $\frac{(5,665,464)}{5,173,560 \text{ 円}} \times 70\% = 3,621 (4,161)$
				小計 1)~4) 11,577 (12,049)
				アルゼンティン事務所計 (1) ~ (3) 80,234 (77,669)
				入植地割賦売上計 1 ~ 2 118,222 (114,231)

(単位:千円)

事項及び科目	前年度予算額	平成4年度 予算額	対前年度比較 増△減額	積算基礎
(目)市街地売上収入	11,688	4,019	△ 7,669	1. バラグアイ事務所 (1) 頭金収入 1) イグアス市街地 イ. 商住区 1等 $110,000 \text{ 円} \times 8 \text{ 区画} = 880 (6,930)$ ロ. 商住区 2等 $72,500 \text{ 円} \times 18 \text{ 区画} = 1,305 (0)$ ハ. 小農園 $106,250 \text{ 円} \times 3 \text{ 区画} = 319 (638)$ 小計 イ ~ ハ 2,504 (7,568) 2) その他前年度限り 0 (294) 小計 1) ~ 2) 2,504 (7,862) (2) 年賦金収入 1) イグアス市街地 $1,107,803 \text{ 円} \times 70 \% = 775 (2,185)$ 2) アルトバラナ市街地 $1,057,286 \text{ 円} \times 70 \% = 740 (1,641)$ 小計 1) ~ 2) 1,515 (3,826) 市街地売上収入 (1) ~ (2) 4,019 (11,688)

支	出	の	部

第 ② 出 支

11

				(単位:千円)
事項及び科目	前年度予算額	平成4年度 予算額	対前年度比較 増△減額	積算基礎
(項) 造成工事支出金	5,702	4,445	△ 1,257	
(目) 入植地工事費	3,074	2,388	△ 686	
				1. アルゼンティン事務所
				(1) アンデス入植地工事費 (管理経費)
				イ. 出張旅費 (ブエノス・アイレス～アンデス) 60千円
				アンデス入植地工事費計 $60 \text{千円} \times \frac{129}{237} = 33$ (35)
				アルゼンティン事務所計 33 (35)
				2. パラグアイ事務所
				(1) アルトバラナ入植地工事費 (管理経費)
				イ. 車輛運転費
				燃料費 $151 \text{円} \times 400 \text{ℓ} \times 12 \text{ヶ月} \times 1 \text{台} = 725$
				修理費 $2,584,605 \text{円} \times 0.9 / 4 \text{年} \times 1 \text{台} = 582$
				小計 1,307
				ロ. 出張旅費
				日帰り出張 $2,397 \text{円} \times 36 \text{回} \times 2 \text{人} = 173$
				2泊3日 $20,060 \text{円} \times 2 \text{回} = 40$
				小計 213
				ハ. 事務雑費 $10,598 \text{円} \times 12 \text{月} = 127$
				計イ～ハ 1,647
				アルトバラナ入植地工事費計 $1,647 \text{千円} \times \frac{129}{225} \times 0.927124 = 875$ (1,299)
				(2) イグアス入植地工事費 (管理経費)
				イ. 車輛運転費
				燃料費 $151 \text{円} \times 600 \text{ℓ} \times 12 \text{ヶ月} \times 1 \text{台} = 1,087$
				修理費 $1,786,005 \text{円} \times 0.9 / 4 \text{年} \times 1 \text{台} = 402$
				小計 1,489
				ロ. 出張旅費
				日帰り出張 $2,397 \text{円} \times 12 \text{回} = 29$
				2泊3日 $30,090 \text{円} \times 4 \text{回} = 120$
				小計 149

(単位:千円)

事項及び科目	前年度予算額	平成4年度 予算額	対前年度比較 増△減額	積算基礎
				ハ. 事務雑費 $10,598 \text{ 円} \times 12 \text{ 月} = 127$ 計 イ ~ ハ $1,765$ (129) イグアス入植地工事費計 $1,765 \text{ 千円} \times 129 / 225 \times 0.927124 = 938 (1,634)$
				(3) ビラレタ入植地工事費 (管理経費)
				イ. 車輛運転費
				燃料費 $151 \text{ 円} \times 300 \text{ ㊦} \times 12 \text{ 月} \times 1 \text{ 台} = 544$
				修理費 $1,589,705 \text{ 円} \times 0.9 / 4 \text{ 年} \times 1 \text{ 台} = 358$
				小計 902
				ロ. 出張旅費
				日帰り出張 $2,397 \text{ 円} \times 12 \text{ 回} = 29$
				2泊3日 $30,090 \text{ 円} \times 3 \text{ 回} = 90$
				計 イ ~ ロ $1,021$
				ビラレタ入植地工事費計 $1,021 \text{ 千円} \times 129 / 225 \times 0.927124 = 542 (106)$
				バラグアイ事務所計 (1) ~ (3) $= 2,355 (3,039)$
				入植地工事費計 1 ~ 2 $= 2,388 (3,074)$

(単位:千円)

事項及び科目	前年度予算額	平成4年度 予算額	対前年度比較 増△減額	積算基礎
(目)入植地土地税	2,628	2,057	△ 571	<p>入植地土地税(未分譲地に対する土地税)</p> <p>1. バラグアイ事務所</p> <p>(1) フラム入植地 183円 × 262ha = 48 (38)</p> <p>(2) アルトバラナ入植地 409円 × 2,167ha = 886 (892)</p> <p>(3) イグアス入植地 210円 × 3,000ha = 630 (1,249)</p> <p>(4) ビラレタ入植地 417円 × 265ha = 111 (125)</p> <p>(2,304) (129)</p> <p>バラグアイ事務所計 1,675千円 × 129/225 × 0.927124 = 890 (1,225)</p> <p>2. アルゼンチン事務所</p> <p>(1) バラデイロ 5,278円 × 62ha = 327 (369)</p> <p>(2) 第2バラデイロ 5,278円 × 260ha = 1,372 (1,494)</p> <p>(3) マグダレーナ 5,278円 × 94ha = 496 (823)</p> <p>(2,686) (129)</p> <p>アルゼンチン事務所計 2,195千円 × 129/225 × 0.927124 = 1,167 (1,403)</p> <p>入植地土地税計 1.~2. 2,057 (2,628)</p>

(単位:千円)

事項及び科目	前年度予算額	平成4年度 予算額	対前年度比較 増△減額	積算基礎
(項) 雑支出	4,061	11,337	7,276	
(目) 雑支出	4,061	11,337	7,276	
				1. イグアス入植地
				(1) 地権作成費
				1) 農耕地 (大型) 414,837 円× 12 件= 4,978 (701)
				(小型) 82,967 円× 10 件= 830 (1,031)
				(小口) 51,855 円× 17 件= 882 (0)
				(カンボ) 829,674 円× 8 件= 6,637 (750)
				2) 市街地 31,113 円× 56 件= 1,742 (838)
				3) 公証人旅費 5,185 円× 2 回= 10 (41)
				(4,660) (129)
				計 15,079千円 × 129/225 × 0,927124 = 8,015 (2,477)
				2. アルトバラナ入植地
				(1) 地権作成費
				1) 農耕地 (大.口) 434,957 円× 1 件= 435 (0)
				(大型) 414,837 円× 9 件= 3,734 (140)
				(小型) 82,967 円× 4 件= 332 (670)
				(小口) 51,855 円× 6 件= 311 (557)
				(小農級) 31,113 円× 15 件= 467 (506)
				2) 市街地 31,113 円× 29 件= 902 (838)
				3) 公証人旅費 5,185 円× 2 回= 10 (41)
				計 6,191千円× 129/225 × 0,927124 = 2,936 (1,463)

(単位:千円)

事項及び科目	前年度予算額	平成4年度 予算額	対前年度比較 増△減額	積算基礎
				3. ピラレタ入植地 (1) 地権作成費 農耕地 362,983 円× 2件 = 726 (208) 計 726 千円 × 129/225 × 0.927124 = 386 (121) 雑支出計 1 ~ 3 11,337 (4,061)
(項) 一般勘定へ繰入	116,156	106,459	△ 9,697	
(目) 一般勘定へ繰入	116,156	106,459	△ 9,697	一般勘定へ繰入 106,459 (116,156)

定 動 資 融 投 催 移

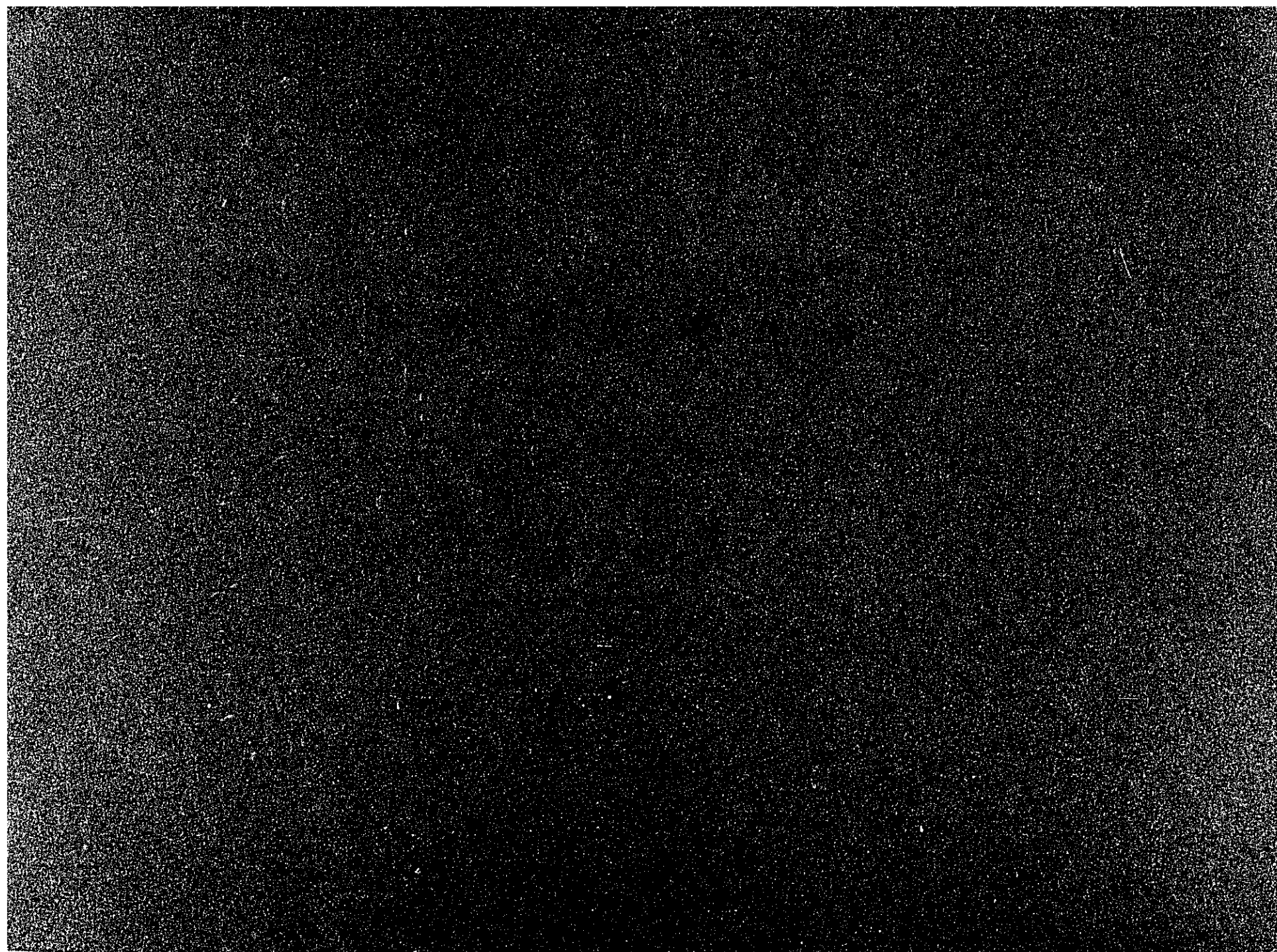

収 入 の 部

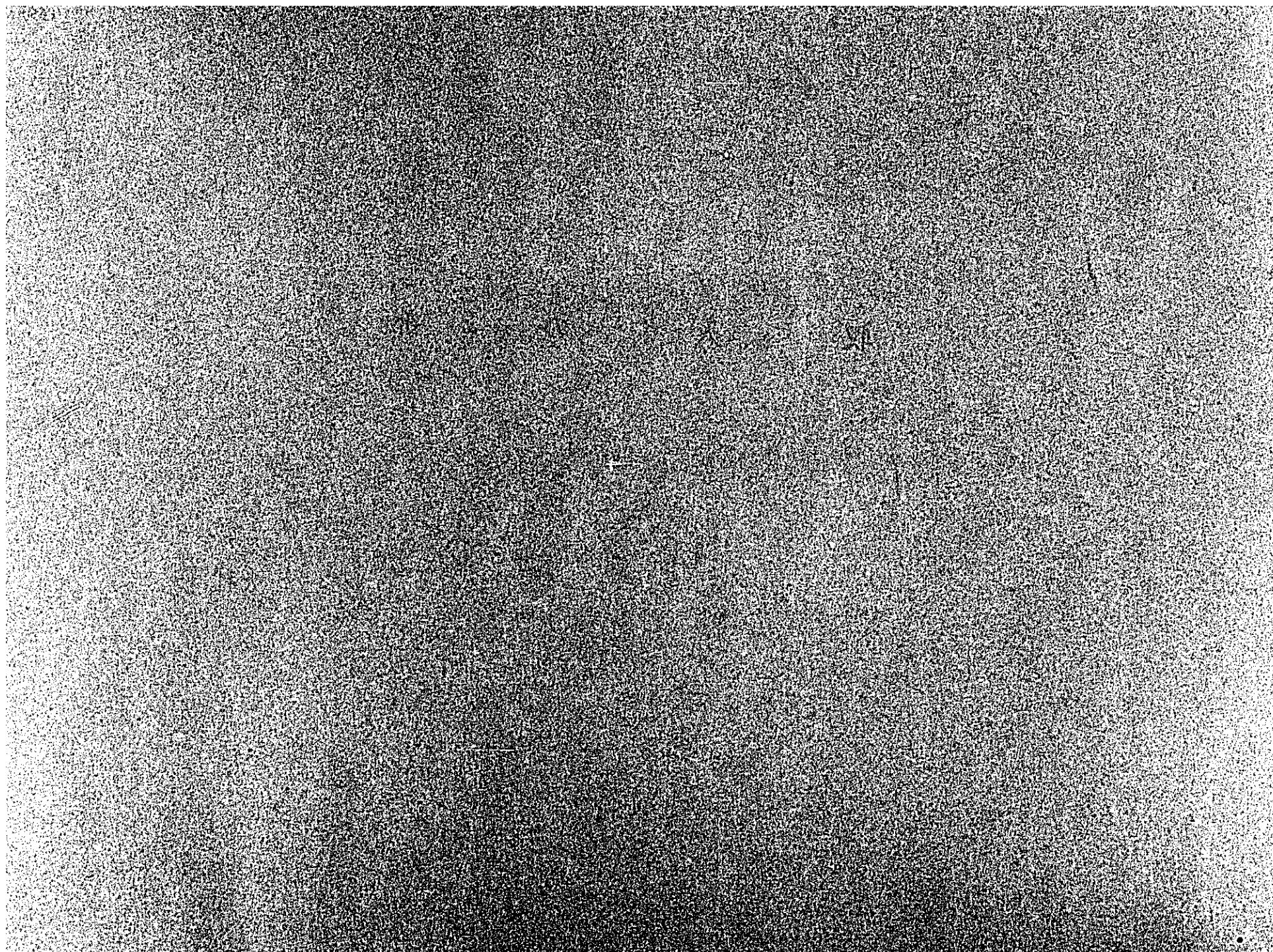

支 出 の 部

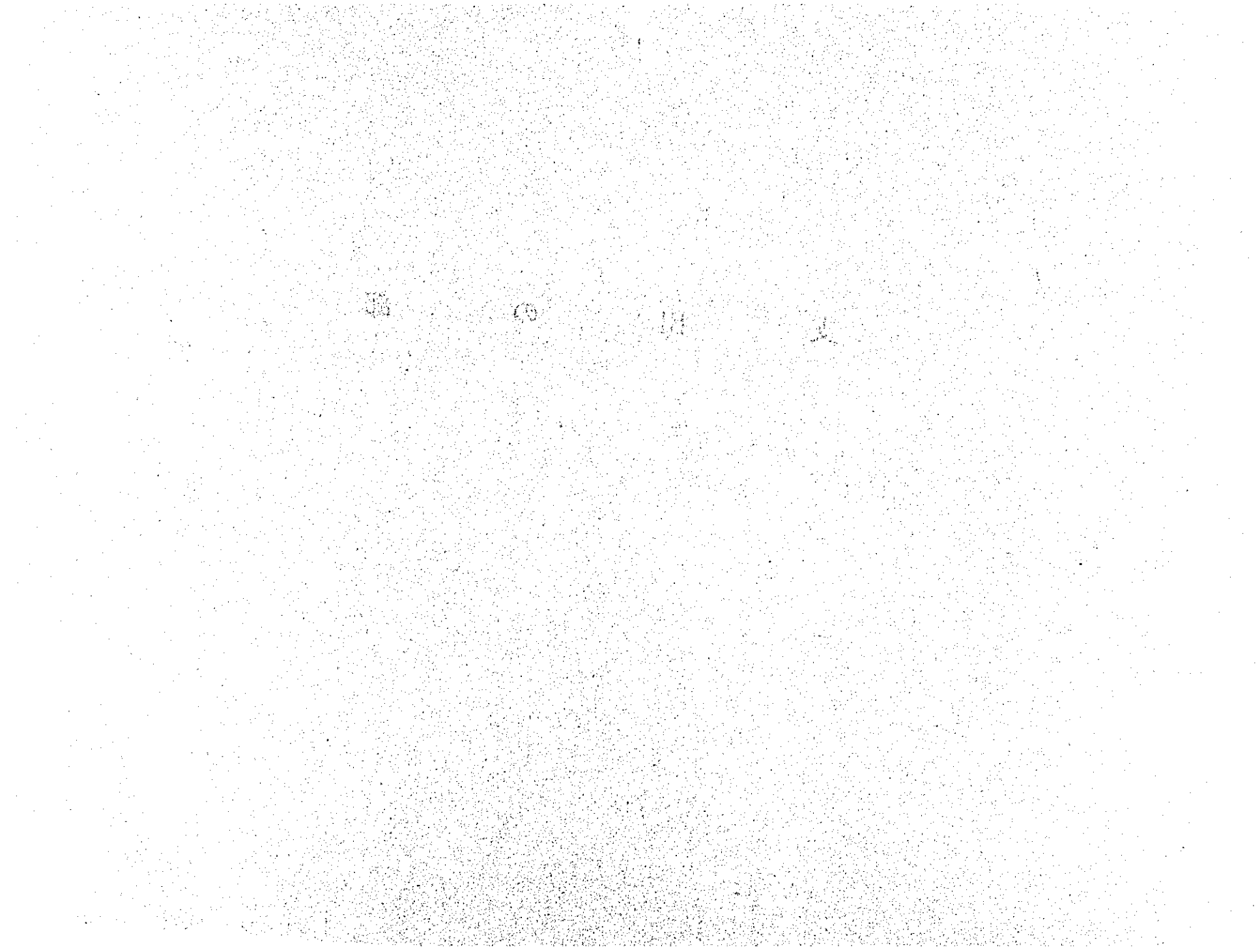

(705)

(単位：千円)

事 項 及 び 科 目	前年度予算額	平成4年度 予 算 額	対前年度比較 増△減額	積 算 基 礎
(項) 移住投融资資金へ繰入	339,562	346,109	△ 6,547	移住投融资資金へ繰入 346,109 (339,562)
(目) 移住投融资資金へ繰入	339,562	346,109	△ 6,547	

受 託 等 事 業 勘 定



収 入 の 部

