

JICA
000
36
FAF
LIBRARY

FAF
SIC

JICA LIBRARY



1102154101

25046

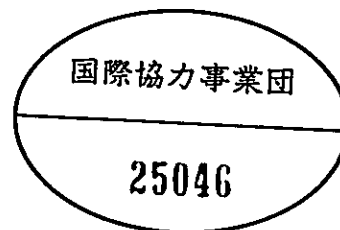

国際協力事業団

25046

目

一般勘定収入	1
(款) 交付金収入	5
(款) 出資金収入	5
(款) 雑収入	5
(款) 他勘定より受入	25
一般勘定支出	27
<管理費>	29
(項) 役職員給与	30
(項) 退職給与引当金繰入	53
(項) 技術協力派遣職員給与	55
(項) 業務管理諸費	56
I 業務運営に必要な経費	57
1. 一般業務経費	58
(1) 管理経費	58
(2) 運営審議会経費	102
(3) 職員研修経費	103
2. 在外事務所に必要な経費	110
3. 国際協力計画調整調査及び効果測定経費	130
4. 情報管理に必要な経費	137

次

5. 電子計算機関係に必要な経費	147
6. 広報に必要な経費	155
7. 青年海外協力隊業務に必要な経費	166
(1) 協力隊事務局経費	166
(2) 駒ヶ根訓練所経費	174
II 事業運営に必要な経費	178
1. 研修員受入業務経費	179
2. 帰国研修員アフターケア業務経費	184
3. 青年招へい経費	186
4. 専門家派遣業務経費	192
5. 専門家フォローアップ業務経費	196
6. 機材供与業務経費	198
7. 特殊機材仕様書等作成経費	201
8. 社会開発協力業務経費	205
9. 保健医療協力業務経費	211
10. 農林水産業協力業務経費	219
11. 産業開発協力業務経費	225
12. 地域別・国別計画調査及び調整に必要な経費	228
13. 開発調査業務経費	233
14. 開発協力業務経費	238

15. 開発投融資業務経費	240
16. 無償資金協力業務経費	243
17. 業務監査業務経費	246
Ⅲ 附属機関及び国内支部に必要な経費	247
1. 附属機関に必要な経費	248
(1) 国際研修センター業務に必要な経費	248
(2) 海外移住センター業務経費	253
(3) 国際協力総合研修所に必要な経費	256
2. 国内支部に必要な経費	259
(項) 施設費	265
(項) 交際費	266
(項) 予備費	267
<海外技術協力事業費>	268
1. 技術研修員受入事業費	269
2. 青年招へい事業費	289
3. 技術協力専門家派遣事業費	302
4. 技術協力機材供与事業費	329
5. 社会開発協力事業費	334
6. 保健医療協力事業費	356
7. 人口家族計画協力事業費	373
8. 農林水産業協力事業費	384

9. 産業開発協力事業費	396
10. 青年海外協力隊派遣事業費	408
11. 技術協力専門家等福利厚生費	443
12. 技術協力専門家養成確保費	453
13. 開発調査事業費	474
14. 開発協力事業費	519
15. 無償資金協力事業費	531
16. 災害援助等協力事業費	547
17. 援助効率促進費	548
<海外移住事業費>	572
<出資金等施設整備費>	628
<他勘定へ繰入>	631
国内研修施設勘定収入	633
国内研修施設勘定支出	641
開発投融資勘定収入	671
開発投融資勘定支出	677
入植地勘定収入	681
入植地勘定支出	689
移住投融資勘定収入	697
移住投融資勘定支出	703

受託等事業勘定収入	707
（款）受託事業収入	711
（款）直営事業収入	711

受託等事業勘定支出	713
<海外開発計画調査費>	715
<直 営 事 業 費>	727
<一 般 勘 定 へ 繰 入>	727

（参考）

1. 国際協力事業団年度別認可予算額総表	730
2. 平成4年度一般勘定外職員定員表	732
3. 平成4年度自己収入見合支出予算内訳表	733
4. 平成4年度人件費認可予算総括表（交付金ベース）	734
5. （項）災害援助等協力事業費予算内訳詳細	735
6. プロジェクト方式技術協力共通単価表	747

(注 記)

- 1 対前年度比較増△減額は、当初予算ベースの比較による。
- 2 積算基礎の欄の ㊦ の表示は、外貨関連経費を示す。
- 3 積算の基礎の☆の表示は、原則節約対象除外経費を示す。
- 4 積算基礎の欄の ㊧ の表示は、消費税の課税対象経費を示す。
- 5 積算基礎の欄の * については、巻末の共通単価内訳を参照。

一 股 勤 定

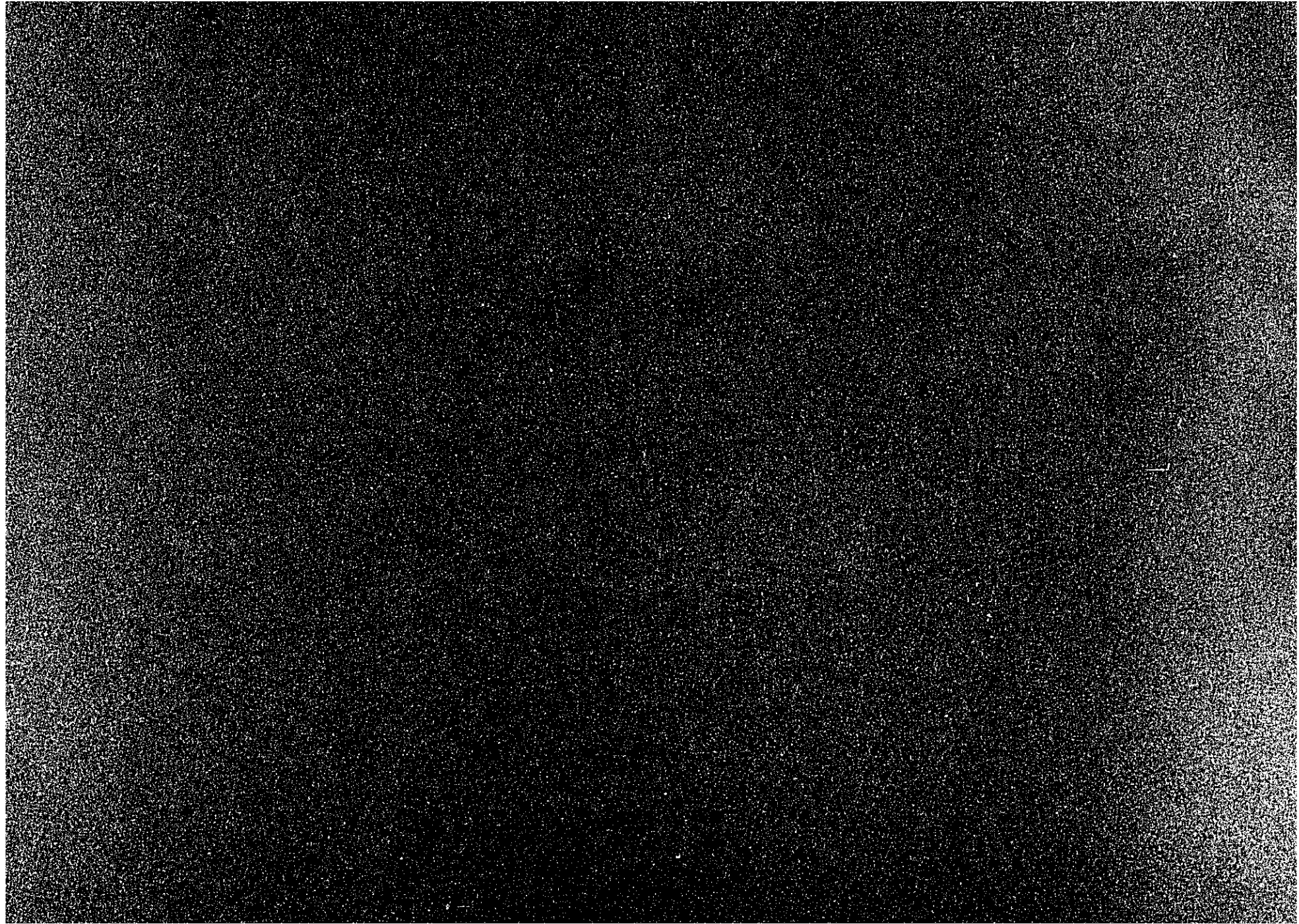

収 入 の 部

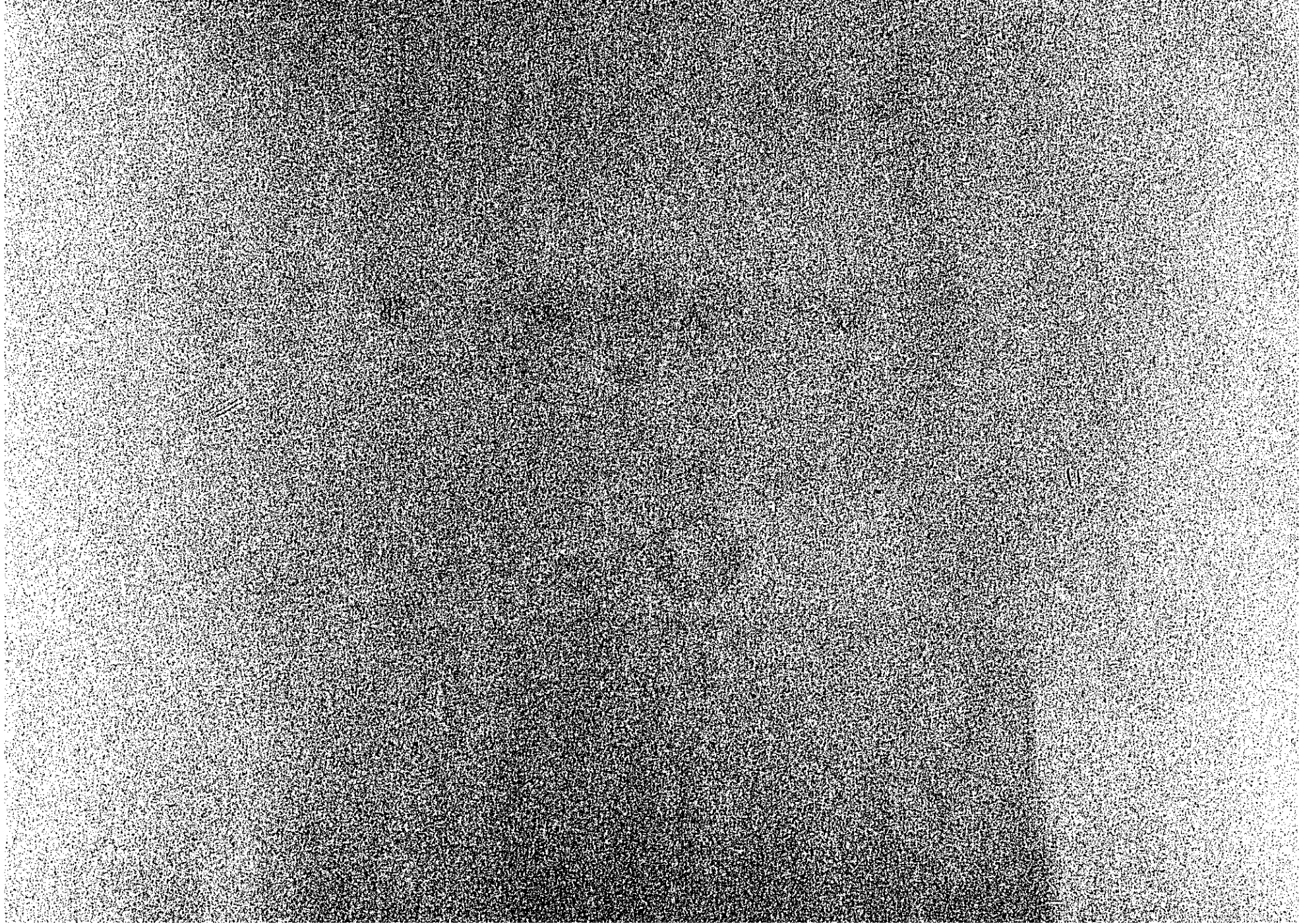

(単位：千円)

事項及び科目	前年度予算額	平成4年度 予算額	対前年度比較 増△減額	積算基礎
(款) 交付金収入	130,964,563	140,152,075	9,187,512	
(項) 管理費収入				
(目) 管理費収入	17,771,874	19,687,016	1,915,142	
(項) 海外技術協力事業費収入				
(目) 海外技術協力事業費収入	110,574,080	117,790,649	7,216,569	
(項) 海外移住事業費収入				
(目) 海外移住事業費収入	2,618,609	2,674,410	55,801	
(款) 出資金収入				
(項) 出資金収入				
(目) 出資金収入	3,132,000	3,932,000	800,000	
(款) 雑収入				
(項) 雑収入	1,623,178	1,949,647	326,469	
(目) 利息収入	463,549	480,510	16,961	

(6)

(単位：千円)

事項及び科目	前年度予算額	平成4年度 予算額	対前年度比較 増△減額	積算基礎
(目) 所属先給与補てん収入	727,466	921,628	194,162	<p>1 技術協力派遣職員給与</p> <p>(593,400) (469) 643,400 × 470人・月 = (278,305) = 302,398</p> <p>2 ライフワーク専門家</p> <p>(540,827) (1) 国内俸 561,649 円 × (6月×20人+12月×40人) = (324,496) = 336,989</p> <p>(324,496) (2) 社会保険掛金 336,989 千円 × $\frac{157.5}{1,000}$ = (51,108) = 53,076</p> <p>計 (1) + (2) (375,604) 390,065</p> <p>3 ジュニア専門員プール経費</p> <p>(441,305) (0) (0) (63,548) (1) 国内俸 458,295 円 × 0.8 × (6月×30人+12月×30人) = 197,983</p> <p>(63,548) (2) 社会保険掛金 197,983 千円 × $\frac{157.5}{1,000}$ = (10,009) = 31,182</p> <p>計 (1) + (2) (73,557) 229,165</p> <p>合計 1 + 2 + 3 (727,466) 921,628</p>

(単位：千円)

事項及び科目	前年度予算額	平成4年度 予算額	対前年度比較 増△減額	積算基礎						
(目)家賃収入	340,445	389,336	48,891	1. 職員住宅収入 (60,377) 64,764千円						
				地区	職員住宅名	旧家賃額	新家賃額	月数	戸数	金額
				東京	新原町田グリーンハイツ(A)	15,300	15,300	12	9	1,652,400
					新原町田グリーンハイツ(B)	15,700	15,700	12	3	565,200
					南海神	13,500	13,500	12	2	324,000
					西八王子ハイツ	19,100	19,100	12	17	3,896,400
					宮前平グリーンハイツ	14,400	14,400	12	10	1,728,000
					鎌ヶ谷グリーンハイツ(A)	13,300	13,300	12	10	1,596,000
					鎌ヶ谷グリーンハイツ(B)	10,000	10,300	12	10	1,236,000
					京王北野	20,300	20,300	12	2	487,200
					所沢(A)	21,100	21,100	12	8	2,025,600
					所沢	8,600	8,600	12	8	825,600
					めじろ台ハイム	15,800	17,300	12	10	2,076,000
					八王子セントラル	19,500	19,500	12	12	2,808,000
					八王子千人町ハイム	33,100	33,100	12	1	397,200
					町屋ハイム	14,700	14,700	12	12	2,116,800
					ウインザーハイム宮前平	17,600	17,600	12	4	844,800
					相模大野(A)	10,100	10,100	12	10	1,212,000
					相模大野(B)	11,700	11,700	12	1	140,400
					根岸住宅	13,000	13,000	12	12	1,872,000
					相武台(A)	12,000	12,900	12	6	928,000
					相武台(B)	10,800	10,800	12	4	518,400
					篠原町	19,800	19,800	12	2	475,200
					葛西スカイハイツ	17,800	19,400	12	6	1,396,800
					パイロット東村山	24,100	24,100	12	4	1,156,800
					第三聖蹟桜ヶ丘	21,300	21,300	12	4	1,022,400
					東戸塚パークホームズ	27,700	27,700	12	1	332,400
					松戸東パークホームズ	32,500	32,500	12	1	390,000
					モア・ステージ東所沢A	38,900	38,900	12	3	1,400,400
					モア・ステージ東所沢B	35,200	35,200	12	2	844,800
						531,200			174	34,268,800

(8)

(単位：千円)

事項及び科目	前年度予算額	平成4年度 予算額	対前年度比較 増△減額	積算基礎						
				地区	職員住宅名	旧家賃額	新家賃額	月数	戸数	金額
				東京	見次公園ハイデンス(A)	18,800	18,800	12	2	451,200
					見次公園ハイデンス(B)	19,400	19,400	12	1	232,800
					コープ府中(A)	24,800	24,800	12	1	297,600
					コープ府中(B)	24,800	24,800	12	1	297,600
					三軒茶屋	12,400	9,600	12	3	345,600
					高円寺	13,400	13,400	12	7	1,125,600
					小岩	12,000	11,600	12	8	1,113,600
					小岩(B)	11,600	12,000	12	2	288,000
					ハインズ立川	9,400	9,400	12	1	112,800
					相武台(独身)	10,000	10,800	12	5	648,000
					小田急相模原(A)	19,000	19,000	12	1	228,000
					小田急相模原(B)	19,000	19,000	12	1	228,000
					コープ大島(A)	23,600	23,600	12	2	566,400
					コープ大島(B)	22,200	22,200	12	2	532,800
					コープ大島(C)	15,700	15,700	12	1	188,400
					パレドール西八王子	29,900	29,900	12	3	1,076,400
					コープ野村立石	21,600	21,600	12	1	259,200
					ライオンズ・M川口青木町A	18,200	18,200	12	1	218,400
					ライオンズ・M川口青木町B	24,600	24,600	12	1	295,200
					ライオンズ・Mみずほ台	26,500	26,500	12	1	318,000
					藤和シティコープ相模ヶ丘	24,200	24,100	12	1	289,200
					横須賀ハイム(A)	13,600	13,600	12	1	163,200
					横須賀ハイム(B)	21,600	21,600	12	1	259,200
				大阪	湘南長沢クリーンハイツ	21,700	21,700	12	1	260,400
					南春日丘	11,900	11,900	12	2	285,600
					南春日丘	11,900	11,900	12	2	285,600
					桃山台	15,800	15,800	12	2	379,200
					桃山台(B)	13,800	13,800	12	1	165,600
							509,300		56	10,911,600

(単位：千円)

事 項 及 び 科 目	前年度予算額	平成4年度 予 算 額	対前年度比較 増△減額	積 算 基 礎											
				地 区	職 員 住 宅 名	旧家賃額	新家賃額	月数	戸数	金 額					
				大 阪	ルネ千里丘	19,000	19,300	12	6	1,389,600					
					ビアン西宮	19,100	19,100	12	1	229,200					
					メゾン新大阪(A)	16,700	16,700	12	1	200,400					
					メゾン新大阪(B)	10,900	10,900	12	2	261,600					
					メゾン新大阪(C)	9,500	9,500	12	2	228,000					
					名古屋	ハイツサンライズ	21,600	21,600	12	1	259,200				
						平和ヶ丘サンハイツ	34,400	34,400	12	1	412,800				
						名鉄新栄町ハイツ	19,300	19,300	12	1	231,600				
						パールマンション金山	19,000	19,000	12	1	228,000				
						エスポアース	14,600	14,600	12	1	175,200				
					兵庫	須摩一の谷グリーンハイツ(A)	14,500	14,500	12	2	348,000				
						須摩一の谷グリーンハイツ(B)	15,400	15,400	12	1	184,800				
						甲南本山コーポラス	13,800	13,800	12	1	165,600				
					筑波	筑波センター構外(A)	22,000	22,000	12	12	3,168,000				
						筑波センター構外(B)	12,800	12,800	12	6	921,600				
					長野	駒ヶ根構外	15,600	15,600	12	4	748,800				
					北海道	G Sハイム中島公園	17,400	17,400	12	1	208,800				
					東北	コープ野村	15,400	15,400	12	1	184,800				
					九州	スカイマンション高宮	22,400	22,400	12	2	537,600				
						エクセルハイツ	27,100	27,100	12	1	325,200				
						グランドハイツ大蔵	18,500	20,600	12	2	494,400				
						ライフプラザ工大前	24,200	24,200	12	1	290,400				
						ライフプラザ工大前	32,400	32,400	12	1	388,800				
					神 戸	ロイヤルマンション泉崎	17,700	17,700	12	1	212,400				
						ライオンズマンション大道	26,500	26,500	12	1	318,000				
					その他	平成3年度新規購入物件	-	30,000	12	2	720,000				
						平成4年度新規購入物件	-	30,000	6	2	360,000				
										小 計 ①			542,200	58	13,192,800
													1,582,700	288	58,373,200

(10)

(単位：千円)

事項及び科目	前年度予算額	平成4年度 予算額	対前年度比較 増△減額	積算基礎								
				地区	職員住宅名	旧家賃額	新家賃額	月数	戸数	金額		
					(借上職員住宅)							
				北海道	北海道支部(アサカ)	27,700	27,700	12	1	332,400		
				東北	東北支部(チヨダ)	7,500	7,500	12	1	90,000		
					(網谷)	8,600	8,600	12	1	103,200		
				神奈川	神奈川国際センター(A)	12,200	12,200	12	1	146,400		
					(小林)	7,400	7,400	12	1	88,800		
				名古屋	名古屋国際センター(柴田)	10,100	10,100	12	1	121,200		
					(ローザ)	15,600	15,600	12	1	187,200		
				中国	中国支部(国司)	7,200	7,200	12	1	86,400		
					(小町)	15,800	15,800	12	1	189,600		
					(ワグ)	18,300	18,300	12	1	219,600		
				四国	四国支部(労住協)	23,100	23,100	12	1	277,200		
					(ダイヤ)	16,700	16,700	12	1	200,400		
					(労住協B)	12,200	12,200	12	1	146,400		
				九州	九州支部(福岡A)	10,900	10,900	12	1	130,800		
					(熊本A)	5,400	5,400	12	1	64,800		
					(東ビル)	7,600	7,600	12	1	91,200		
				沖縄	沖縄国際センター(B)	15,900	15,900	12	1	190,800		
					(壹屋)	20,600	20,600	12	1	247,200		
					(安里)	17,100	17,100	12	1	205,200		
					(首里2)	12,900	12,900	12	1	154,800		
					(安里2)	11,700	11,700	12	1	140,400		
					(安波茶)	16,300	16,300	12	1	195,600		
					小計②				22	3,609,600		
				関東	首都圏独身用借上住宅		15,450	12	15	2,781,000		
					小計③				15	2,781,000		
					合計①+②+③				325	(60,377,364) 64,763,800		

(単位：千円)

事項及び科目	前年度予算額	平成4年度 予算額	対前年度比較 増△減額	積算基礎
				(4,826) 4,826千円
				2. 厚生施設利用収入
				(1) 伊東 1,000 × 470人 = 470,000円
				(2) 那須 1,000 × 210人 = 210,000円
				(3) 箱根 1,500 × 870人 = 1,305,000円
				(4) 勝浦 1,500 × 1,270人 = 1,800,000円
				(5) 石打 1,500 × 600人 = 900,000円
				{(1)+(2)+(3)+(4)+(5)} × 1.03 = 4,826千円
				(65,203) 69,590千円
				1 + 2 合計
				3. 在外借上住宅家賃収入
				(213,432) 242,585千円
				内訳別紙
				4. 不動産貸付収入
				(61,810) 77,161千円
				内訳別紙
				(340,445) 389,336千円
				1 ~ 4 総合計

(12)

(単位：千円)

本項及び科目		前年度予算額	平成4年度 予算額	対前年度比較 増△減額	積算基礎						
[3. 在外借上住宅家賃取入内訳]					1US\$=129円						
派遣地域	氏名	住居 番号	住居手当の月額限度額	契約家賃の月額			年間借上げ住宅使用料			積算基礎	契約期間
				現地通貨	米ドル貸	邦貨	月数	米ドル貸	邦貨		
インド	Aa	2	1,277 × 1.25 = 1,596.25	US\$ 29,500 34,000	US\$ 1,742.66 1,333.00	円 224,803 171,957	14/30 11 17/30	US\$ 630.10 14,770.63	円 81,283 1,905,411	月 1,350.21 × 14/30 = 630.10 1,277 × 11 17/30 = 14,770.63	2. 4.15 ~ 4. 4.14 4. 4.15 ~ 6. 4.14
	Ab	3	1,110 × 1.25 = 1,387.50		1,394.11	179,840	12	13,359.72	1,723,404	1,113.31 × 12 = 13,359.72	3. 7. 3 ~ 5. 7. 2
	Ac	3	1,110 × 1.25 = 1,387.50		1,385.00	178,665	3	3,330.00	429,570	1,110.00 × 3 = 3,330.00	5. 1. 1 ~ 7.12.31
							小計		32,090.45	4,139,668	
インドネシア	Ba	1	2,132 × 1.25 = 2,665.00		2,220 3,770	286,380 486,330	5 7	10,560.00 16,227.96	1,375,140 2,093,407	2,132 × 5 = 10,660 2,318.28 × 7 = 16,227.96	1. 9. 1 ~ 4. 8.31 4. 9. 1 ~ 7. 8.31
	Bb	2	1,816 × 0.8 × 1.25 = 1,816.00		1,890	243,810	12	22,236.00	2,868,444	1,853 × 12 = 22,236.00	2. 3.30 ~ 5. 3.29 5. 3.30 ~ 8. 3.29
	Bc	2	1,816 × 1.25 = 2,270.00		2,270	292,830	12	21,792.00	2,811,168	1,816 × 12 = 21,792.00	3. 9.18 ~ 6. 9.17
	Bd	2	1,816 × 0.8 × 1.25 = 1,816.00		1,800	232,200	12	21,600.00	2,786,400	1,800 × 12 = 21,600.00	3.10. 7 ~ 6.10. 6
	Be	3	1,579 × 1.25 = 1,973.75		1,890 2,750	243,810 354,750	1 13/31 10 18/31	2,241.16 18,239.76	289,110 2,352,929	1,579 × 1 13/31 = 2,241.16 1,723.88 × 10 18/31 = 18,239.76	1. 5.14 ~ 4. 5.13 4. 5.14 ~ 7. 5.13
	Bf	3	1,579 × 1.25 = 1,973.75		1,970	254,130	12	18,948.00	2,444,292	1,579 × 12 = 18,948.00	3. 2.16 ~ 6. 2.15
	Bg	3	1,579 × 1.25 = 1,973.75		1,970	254,130	12	18,948.00	2,444,292	1,579 × 12 = 18,948.00	2.11.10 ~ 5.11.13
	Bh	3	1,579 × 1.25 = 1,973.75		1,600 2,720	206,400 350,880	3 9	4,737.00 15,514.92	611,073 2,001,425	1,579 × 3 = 4,737.00 1,723.88 × 9 = 15,514.92	1. 7. 1 ~ 4. 6.30 4. 7. 1 ~ 7. 6.30
	Bi	4	1,422 × 0.8 × 1.25 = 1,422.00		1,770	228,330	12	18,557.04	2,393,858	1,546.42 × 12 = 18,557.04	3. 5. 1 ~ 6. 4.30
	Bj	3	1,579 × 1.25 = 1,973.75		1,750	225,750	12	18,948.00	2,444,292	1,579.00 × 12 = 18,948.00	2.10. 9 ~ 5.10. 8
	Bk	3	1,579 × 1.25 = 1,973.75		2,200	283,800	12	20,305.56	2,619,417	1,692.13 × 12 = 20,305.56	2.12. 7 ~ 5.12. 6
	Bl	3	1,579 × 1.25 = 1,973.75		2,400	309,600	12	20,305.56	2,619,417	1,692.13 × 12 = 20,305.56	3. 7. 1 ~ 6. 6.30
	Bm	3	1,579 × 1.25 = 1,973.75		2,250	290,250	12	20,305.56	2,619,417	1,692.13 × 12 = 20,305.56	3. 3.28 ~ 6. 3.27
	Bn	3	1,579 × 1.25 = 1,973.75		1,973	254,517	12	18,948.00	2,444,292	1,579.00 × 12 = 18,948.00	3. 4. 1 ~ 6. 3.30

(単位：千円)

事項及び科目		前年度予算額	平成4年度 予算額	対前年度比較 増△減額	積算基礎						
					1US\$ = 129円						
派遣地域	氏名	住居 手号	住居手当の月額限度額	契約家賃の月額			年間借上げ住宅使用料			積算基礎	契約期間
				現地通貨	米ドル貸	邦貨	月数	米ドル貸	邦貨		
バングラデシュ	Ef	3	1,071 × 1.25 = 1,338.75	US\$ 45,000	US\$ 1,125.00	円 145,125	3	US\$ 3,213.00	円 414,477	1,071 × 3 = 3,213.00	5. 1. 1 ~ 7. 12. 31
	Eg	3	1,071 × 1.25 = 1,338.75	45,000	1,125.00	145,125	3	3,213.00	414,477	1,071 × 3 = 3,213.00	5. 1. 1 ~ 7. 12. 31
							小計	70,808.26	9,134.266		
ミャンマー	Fa	1	2,018 × 0.8 × 1.25 = 2,018		1,800.00	232,200	1	1,800.00	232,200	1,800 × 1 = 1,800.00	3. 5. 1 ~ 4. 4. 30
					2,000.00	258,000	11	22,000.00	2,838,000	2,000.00 × 11 = 22,000.00	4. 5. 1 ~ 5. 4. 30
	Fb	4	1,345 × 0.8 × 1.25 = 1,345		1,250.00	161,250	2	2,500.00	322,500	1,250.00 × 2 = 2,500.00	3. 6. 1 ~ 4. 5. 31
					1,400.00	180,600	10	13,725.00	1,770,525	1,372.50 × 10 = 13,725.00	4. 6. 1 ~ 5. 5. 31
							小計	40,025.00	5,163,225		
フィリピン	Ga	1	2,344 × 0.8 × 1.25 = 2,344	69,000	2,555.56	329,667	4	9,799.12	1,264,086	2,449.78 × 4 = 9,799.12	1. 8. 1 ~ 4. 7. 31
				80,000	2,963.00	382,227	8	20,152.64	2,599,691	2,519.08 × 8 = 20,152.64	4. 8. 1 ~ 5. 7. 31
	Gb	2	1,997 × 1.25 = 2,496.25	60,000	2,222.22	286,666	12	23,964.00	3,091,356	1,997.00 × 12 = 23,964.00	3. 4. 15 ~ 4. 4. 14
				67,200	2,489.00	321,081					4. 4. 15 ~ 5. 4. 14
	Gc	2	1,997 × 1.25 = 2,496.25	54,200	2,007.40	258,955	12	23,964.00	3,091,356	1,997.00 × 12 = 23,964.00	3. 11. 1 ~ 4. 10. 31
				62,500	2,314.00	298,506					4. 11. 1 ~ 5. 10. 31
	Gd	3	1,736 × 1.25 = 2,170.00	43,000	1,592.59	205,444	3 13/31	5,445.63	702,486	1,592.59 × 3 13/31 = 5,445.63	3. 7. 14 ~ 4. 7. 13
				50,000	1,852.00	238,908	8 18/31	14,896.00	1,921,584	1,736.00 × 8 18/31 = 14,896.00	4. 7. 14 ~ 5. 7. 13
	Ge	3	1,736 × 1.25 = 2,170.00	70,000	2,592.59	334,444	2 29/30	5,558.79	717,084	1,873.75 × 2 29/30 = 5,558.79	3. 6. 30 ~ 4. 6. 29
				80,000	2,963.00	382,227	9 1/30	16,926.21	2,183,481	1,873.75 × 9 1/30 = 16,926.21	4. 6. 30 ~ 5. 6. 29
Gf	4	1,562 × 0.8 × 1.25 = 1,562	39,600	1,466.67	189,200	9 18/31	14,051.64	1,812,662	1,466.67 × 9 18/31 = 14,051.64	3. 1. 19 ~ 5. 1. 18	
			45,600	1,689.00	217,881	2 13/31	3,932.66	507,313	1,625.50 × 2 13/31 = 3,932.66	5. 1. 19 ~ 6. 1. 18	
Gg	3	1,736 × 0.8 × 1.25 = 1,736	32,450	1,201.85	155,039	5	6,009.25	775,193	1,201.85 × 5 = 6,009.25	2. 9. 1 ~ 4. 8. 31	
			39,000	1,408.00	181,632	7	9,856.00	1,271,424	1,408.00 × 7 = 9,856.00	4. 9. 1 ~ 5. 8. 31	
Gh	5	1,302 × 0.8 × 1.25 = 1,302	38,000	1,407.41	181,556	11 14/31	15,513.61	2,001,256	1,354.71 × 11 14/31 = 15,513.61	4. 3. 15 ~ 5. 3. 14	
			44,000	1,619.00	208,851	17/31	771.94	99,580	1,407.65 × 17/31 = 771.94	5. 3. 15 ~ 6. 3. 14	
Gi	4	1,562 × 1.25 = 1,952.50	46,000	1,703.70	219,777	10	15,620.00	2,014,980	1,562.00 × 10 = 15,620.00	4. 2. 1 ~ 5. 1. 31	
			53,000	1,963.00	253,227	2	3,134.50	404,351	1,567.25 × 2 = 3,134.50	5. 2. 1 ~ 6. 1. 31	

(単位: 千円)

事項及び科目		前年度予算額	平成4年度 予算額	対前年度比較 増△減額	積算基礎						
1US\$=129円											
派遣地域	氏名	住居 手号	住居手当の月額限度額	契約家賃の月額			年間借上げ住宅使用料			積算基礎	契約期間
				現地通貨	米ドル	邦貨	月数	米ドル	邦貨		
フィリピン	Gj	4	1,302 × 1.25 = 1,627.50	US\$ 56,700	US\$ 2,100.00	円 270,900	7 5	US\$ 9,950.22	円 1,283,578	US\$ 1,421.46 × 7 = 9,950.22	3.11.1 ~ 4.10.31
	Gk	4	1,562 × 0.8 × 1.25 = 1,562	33,750 39,000	1,250.00 1,445.00	161,250 186,405	5 2/30 6 28/30	6,333.33 10,018.67	817,000 1,292,408	1,250.00 × 5 2/30 = 6,333.33 1,445.00 × 6 28/30 = 10,018.67	4.11.1 ~ 5.10.31 3.9.3 ~ 4.9.2 4.9.3 ~ 5.9.2
	Gl	3	1,736 × 1.25 = 2,170	45,000	1,667	215,043	12	20,004.00	2,580,516	1,667.00 × 12 = 20,004.00	4.4.1 ~ 5.3.31
	Gm	3	1,736 × 1.25 = 2,170	45,000	1,667	215,043	12	20,004.00	2,580,516	1,667.00 × 12 = 20,004.00	4.4.1 ~ 5.3.31
	Gn	3	1,736 × 1.25 = 2,170	45,000	1,667	215,043	12	20,004.00	2,580,516	1,667.00 × 12 = 20,004.00	4.4.1 ~ 5.3.31
	Go	3	1,736 × 1.25 = 2,170	45,000	1,667	215,043	3	5,001.00	645,129	1,667.00 × 3 = 5,001.00	4.4.1 ~ 5.3.31 5.1.1 ~ 5.12.31
							小計	288,018.51	37,154,388		
	ブラジル	Ha	1	1,692 × 1.25 = 2,115.00		1,800.00	232,200	2 10	3,384.00 16,920.00	436,536 2,182,680	1,692.00 × 2 = 3,384.00 1,692.00 × 10 = 16,920.00
Hb		2	1,442 × 1.25 = 1,802.50		1,500.00	193,500	12	17,304.00	2,232,216	1,442.00 × 12 = 17,304.00	4.4.1 ~ 5.3.31
Hc		3	1,254 × 0.8 × 1.25 = 1,254.00		1,045.00 1,300.00	134,805 167,700	3 9	3,135.00 11,493.00	404,415 1,482,597	1,045.00 × 3 = 3,135.00 1,277.00 × 9 = 11,493.00	3.7.1 ~ 4.6.30 4.7.1 ~ 5.6.30
Hd		4	1,128 × 1.25 = 1,410.00		1,200.00	154,800	10 24/28 1 4/28	12,246.86 1,289.14	1,579,845 166,299	1,128.00 × 10 24/28 = 12,246.86 1,128.00 × 1 4/28 = 1,289.14	4.2.25 ~ 5.2.24 5.2.25 ~ 6.2.24
He		3	1,254 × 1.25 = 1,567.50		1,300.00	167,700	12	15,048.00	1,941,192	1,254.00 × 12 = 15,048.00	4.4.1 ~ 5.3.31
Hf		3	1,254 × 1.25 = 1,567.50		1,300.00	167,700	12	15,048.00	1,941,192	1,254.00 × 12 = 15,048.00	4.4.1 ~ 5.3.31
Hg		3	1,254 × 1.25 = 1,567.50		1,300.00	167,700	12	15,048.00	1,941,192	1,254.00 × 12 = 15,048.00	4.4.1 ~ 5.3.31
							小計	110,916.00	14,308,164		
西サモア	Ia	1	522 × 1.25 = 652.50	3,000 3,400	1,057.83 1,424.98	136,460 183,822	1 11	709.36 7,802.96	91,507 1,006,582	709.36 × 1 = 709.36 709.36 × 11 = 7,802.96	2.5.1 ~ 4.4.30 4.5.1 ~ 5.4.30
						小計	8,512.32	1,098,089			

(単位：千円)

本項及び科目		前年度予算額	平成4年度 予算額	対前年度比較 増△減額	積算基礎						
1US\$=129円											
派遣地域	氏名	住居 番号	住居手当の月額限度額	契約家賃の月額			年間借上げ住宅使用料			積算基礎	契約期間
				現地通貨	米ドル貸	邦貨	月数	米ドル貸	邦貨		
パプアニューギニア	Ja	1	3,751 × 0.8 × 1.25 = 3,751.00	3,355.34	3,569.51	460,467	12	42,834.12	5,525,601	3,569.51 × 12 = 42,834.12	3.7.15 ~ 5.7.14
	Jb	3	2,778 × 1.25 = 3,472.50	3,250.00	3,457.44	446,010	12	33,336.00	4,300,344	2,778.00 × 12 = 33,336.00	3.4.1 ~ 5.3.31
	Jc	3	2,778 × 1.25 = 3,472.50	3,250.00	3,457.44	446,010	3	8,334.00	1,075,086	2,778.00 × 3 = 8,334.00	5.1.1 ~ 5.12.31
							小計	84,504.12	10,901,031		
サウディ・アラビア	Ka	2	6,218 × 0.8 × 1.25 = 6,218	22,917	6,144.00	792,576	12	73,728.00	9,510,912	6,144 × 12 = 73,728.00	3.6.12 ~ 6.6.11
	Kb	4	4,866 × 0.8 × 1.25 = 4,866	9,584	2,569.00	331,401	12	30,828.00	3,976,812	2,569 × 12 = 30,828.00	3.10.20 ~ 4.10.19 4.10.20 ~ 5.10.19
							小計	104,556.00	13,487,724		
ジョルダン	La	1	2,774 × 1.25 = 3,467.50		2,067.00 2,167.00	266,643 279,543	3 14/31 8 17/31	7,134.48 18,524.35	920,348 2,389,641	2,067.00 × 3 14/31 = 7,134.48 2,167.00 × 8 17/31 = 18,524.35	3.7.15 ~ 4.7.14 4.7.15 ~ 5.7.14
	Lb	3	2,055 × 1.25 = 2,568.75		2,000.00	258,000	12	24,000.00	3,096,000	2,000.00 × 12 = 24,000.00	4.4.1 ~ 5.3.31
							小計	49,658.83	6,405,989		
シリア	Ma	2	2,851 × 0.8 × 1.25 = 2,851		2,475.00 2,750.00	319,275 354,750	9 6/31 2 25/31	22,754.03 7,717.74	2,935,270 995,588	2,475.00 × 9 6/31 = 22,754.03 2,750.00 × 2 25/31 = 7,717.74	3.10.7 ~ 4.10.6 4.10.7 ~ 5.10.6
	Mb	3	2,479 × 1.25 = 3,098.75		2,500.00	322,500	12	29,748.00	3,837,492	2,479.00 × 12 = 29,748.00	4.4.1 ~ 5.3.31
							小計	60,219.77	7,768,350		
ガーナ	Na	1	1,970 × 1.25 = 2,462.50		1,800.00 2,500.00	232,200 322,500	3 9	5,400.00 17,898.75	696,600 2,308,939	1,800.00 × 3 = 5,400.00 1,988.75 × 9 = 17,898.75	2.7.1 ~ 4.6.30 4.7.1 ~ 6.6.30
	Nb	4	1,314 × 1.25 = 1,642.50		1,650.00	212,850	12	15,813.00	2,039,877	1,317.75 × 12 = 15,813.00	3.4.5 ~ 5.12.4
	Nc	3	1,459 × 1.25 = 1,823.75		1,500.00	193,500	12	17,508.00	2,258,532	1,459.00 × 12 = 17,508.00	4.4.1 ~ 5.3.31
	Nd	3	1,459 × 1.25 = 1,823.75		1,500.00	193,500	3	4,377.00	564,633	1,459.00 × 3 = 4,377.00	5.1.1 ~ 5.12.31
							小計	60,996.75	7,868,581		

(単位：千円)

本項及び科目		前年度予算額	平成4年度 予算額	対前年度比較 増△減額	積算基礎						
1US\$=129円											
派遣地域	氏名	住居 手号	住居手当の月額限度額	契約家賃の月額			年間借上げ住宅使用料			積算基礎	契約期間
				現地通貨	米ドル貨	邦貨	月数	米ドル貨	邦貨		
ザンビア	Oa	1	3,398 × 1.25 = 4,247.50		US\$ 3,300.00	円 425,700		9 29,700.00	3,831,300	3,300.00 × 9 = 29,700.00	4. 1. 1 ~ 4. 12. 31
					3,300.00	425,700	3	9,900.00	1,277,100	3,300.00 × 3 = 9,900.00	5. 1. 1 ~ 5. 12. 31
	Ob	2	2,894 × 1.25 = 3,617.50		2,400.00	309,600	1 4/31	2,709.68	349,549	2,400.00 × 1 4/31 = 2,709.68	3. 5. 5 ~ 4. 5. 4
					2,880.00	371,520	10 27/31	31,308.39	4,038,782	2,880.00 × 10 27/31 = 31,308.39	4. 5. 5 ~ 5. 5. 4
	Oc	3	2,517 × 1.25 = 3,146.25		2,300.00	296,700	11 10/31	26,041.94	3,359,410	2,300.00 × 11 10/31 = 26,041.94	4. 3. 11 ~ 5. 3. 10
					2,760.00	356,040	21/31	1,705.06	219,953	2,517.00 × 21/31 = 1,705.06	5. 3. 11 ~ 6. 3. 10
Od	3	2,517 × 1.25 = 3,146.25		2,500.00	322,500	12	30,000.00	3,870,000	2,500.00 × 12 = 30,000.00	4. 4. 1 ~ 5. 3. 31	
				2,517 × 1.25 = 3,146.25	2,500.00	322,500	3	7,500.00	967,500	2,500.00 × 3 = 7,500.00	5. 1. 1 ~ 5. 12. 31
						小計	138,865.07	17,913,594			
スーダン	Pa	2	2,405 × 1.25 = 3,006.25		1,200.00	154,800	2	2,400.00	309,600	1,200.00 × 2 = 2,400.00	3. 6. 1 ~ 4. 5. 31
					2,500.00	322,500	10	24,050.00	3,102,450	2,405.00 × 10 = 24,050.00	4. 6. 1 ~ 5. 5. 31
	Pb	3	2,091 × 1.25 = 2,613.75		2,370.76	305,828	12	25,092.00	3,236,868	2,091.00 × 12 = 25,092.00	4. 4. 1 ~ 5. 3. 31
						小計	51,542.00	6,648,918			
タンザニア	Qa	1	3,764 × 0.8 × 1.25 = 3,764.00		3,200.00	412,800	12	38,400.00	4,953,600	3,200.00 × 12 = 38,400.00	3. 11. 22 ~ 4. 11. 21 4. 11. 22 ~ 5. 11. 21
					3,206 × 1.25 = 4,007.50	3,150.00	406,350	7	22,050.00	2,844,450	3,150.00 × 7 = 22,050.00
	Qb	2	3,206 × 1.25 = 4,007.50		3,250.00	419,250	5	16,030.00	2,067,870	3,206.00 × 5 = 16,030.00	4. 11. 1 ~ 5. 10. 31
					2,510 × 1.25 = 3,137.50	2,800.00	361,200	12	30,120.00	3,885,480	2,510.00 × 12 = 30,120.00
	Qd	3	2,788 × 1.25 = 3,485.00		2,800.00	361,200	12	33,456.00	4,315,824	2,788.00 × 12 = 33,456.00	3. 10. 1 ~ 4. 9. 30 4. 10. 1 ~ 5. 9. 30
					2,900.00	374,100	3	8,364.00	1,078,956	2,788.00 × 3 = 8,364.00	5. 1. 1 ~ 5. 12. 31
	Qe	5	2,091 × 0.8 × 1.25 = 2,091		2,800.00	361,200	12	26,952.00	3,476,808	2,246.00 × 5 = 11,230.00	2. 9. 1 ~ 4. 8. 31
				2,788 × 1.25 = 3,485	2,900.00	374,100	7	15,722.00	2,246.00 × 7 = 15,722.00	4. 9. 1 ~ 5. 8. 31	
Qf	3	2,788 × 1.25 = 3,485		2,900.00	374,100	3	8,364.00	1,078,956	2,788.00 × 3 = 8,364.00	5. 1. 1 ~ 5. 12. 31	
						小計	175,372.00	22,622,988			

(18)

(単位：千円)

事項及び科目		前年度予算額	平成4年度 予算額	対前年度比較 増△減額	積算基礎						
1US\$=129円											
派遣地域	氏名	住居 手号	住居手当の月額限度額	契約家賃の月額			年間借上げ住宅使用料			積算基礎	契約期間
				現地通貨	米ドル貸	邦貨	月数	米ドル貸	邦貨		
ナイジェリア	Ra	2	5,476 × 1.25 = 6,845.00	US\$	6,845.00	883,005	12	65,712.00	8,476,848	5,476.00 × 12 = 65,712.00	4.4.1~5.3.31
	Rb	3	4,762 × 1.25 = 5,952.50		5,758.00	742,782	3	14,286.00	1,842,894	4,762.00 × 3 = 14,286.00	5.1.1~5.12.31
							小計	79,998.00	10,319,742		
マラウイ	Sa	1	1,660 × 1.25 = 2,075.00	6,000	2,129.09	274,653	12	20,244.60	2,611,553	1,687.05 × 12 = 20,244.60	4.4.1~5.3.31
	Sb	4	1,106 × 0.8 × 1.25 = 1,106.00	4,000	1,419.40	183,103	7	8,838.90	1,140,218	1,262.70 × 7 = 8,838.90	2.11.1~4.10.31
				5,000	1,774.25	228,878	5	6,537.55	843,344	1,307.51 × 5 = 6,537.55	4.11.1~6.10.31
	Sc	5	922 × 1.25 = 1,152.50	3,100	1,100.03	141,904	7	6,454.00	832,566	922.00 × 7 = 6,454.00	2.11.1~4.10.31
				4,200	1,490.37	192,258	5	6,607.20	852,329	1,321.44 × 5 = 6,607.20	4.11.1~6.10.31
Sd	3	1,230 × 1.25 = 1,537.50		1,500.00	193,500	3	3,690.00	476,010	1,230.00 × 3 = 3,690.00	5.1.1~6.12.31	
						小計	52,372.25	6,756,020			
							合計	1,880,500.34	242,584,543		

(単位：千円)

本 項 及 び 科 目	前年度予算額	平成4年度 予 算 額	対前年度比較 増△減額	積 算 基 礎
				[4. 不動産貸付収入内訳]
				平成4年度の積算内訳
				1. (財) 国際協力サービスセンター
				(36,589,632)
				42,217,824 円
				(3,744) (26,299,932)
				(1)事務所 4,529 円×568.33㎡×1.03×12月≒31,814,232円
				(2,575,000) (10,289,700)
				(2)管理費 2,603,500 円×568.33㎡/1,708.92㎡×12月≒10,403,592円
				2. (財) 日本国際協力システム (J I C S)
				(19,600,701)
				28,475,802 円
				(3,744) (304.56) (14,093,770)
				(1)事務所 4,529 円×383.46㎡×1.03×12月≒21,465,493円
				(2,575,000) (5,506,931)
				(2)管理費 2,603,500 円×383.46㎡/1,708.92㎡×12月≒7,010,309 円
				3. 日伯農業開発協力株式会社
				(3,109,716)
				3,571,512 円
				(3,744) (2,151,816)
				(1)事務所 4,529 円×(38.5 ㎡+1/2×16㎡) ×1.03×12月≒2,603,004 円
				(2,575,000) (957,900)
				(2)管理費 2,603,500 円×54.5㎡/1,708.92㎡×12月≒968,508 円
				4. (財) シルバーボランティアズ
				(2,509,940)
				2,896,152 円
				(3,744) (1,804,758)
				(1)事務所 4,529 円×39㎡×1.03×12月≒2,183,160 円
				(2,575,000) (705,182)
				(2)管理費 2,603,500 円×39㎡/1,708.92㎡×12月≒712,992 円
				合 計 (61,809,989)
				77,161,290 円

(20)

(単位：千円)

本項及び科目	前年度予算額	平成4年度 予算額	対前年度比較 増△減額	積算基礎								
(目)施設利用収入	33,168	34,449	1,281	1. 宿泊料収入								
[施設利用収入関係 人・日表]												
子弟研修員(一般)					その他の研修員等							
長期宿泊		オリエンテーション等		計	日語教師研修員(長期)		子弟研修員 (上級) オリエンテーション等	中堅移住者 研修員 オリエンテーション	海外開発青年		一般	計
継続	新規	継続	新規		Aコース	Bコース			第二次選考 受験者	技術補完研修		
人日	人日	人日	人日		人日	人日	人日	人日	人日	人日		
(14) 6名×182日	6名×365日	(35-14) (35-6)名 ×7日	(35-6) (30-6)名 ×44日	(6,161) 4,541	20名×80日	12名×300日	(15) (14) 20名×44日	10名×14日	50名×2 ×1日	20名×30日	50	(6,300) 6,970
(2,548) = 1,092	= 2,190	(147) = 203	(1,276) = 1,056		= 1,600	= 3,600	(210) = 880	= 140	= 100	= 600		
<p>(1) 海外移住センター (52) (245) (12,461) ※延利用者(長期 44名、短期 253名) 延 11,511人日</p> <p>1) 子弟研修生 1,600円 × (6,161) 4,541人日 = 7,266 (9,858)</p> <p>2) その他の研修生等 (3,700) (6,300) 3,900円 × 6,970人日 = 27,183 (23,310)</p> <p>小計 1) ~ 2) 34,449 (33,168)</p> <p>2. 消費税 0</p> <p>合計 1 ~ 2 34,449 (33,168)</p>												

(単位：千円)

事 項 及 び 科 目	前年度予算額	平成4年度 予算額	対前年度比較 増△減額	積 算 基 礎
(目)農 場 取 入	13,067	13,067	0	1. 海 外 分 (1) ブラグァイ農業総合試験場 5,776 1) 畜類売却収入 血統書付牛 164,640円 × 8頭 = 1,317 一 般 牛 38,420円 × 30頭 = 1,153 2) 畑作物売却収入 19円 × 174,000kg = 3,306 (2) ポリヴィア農業総合試験場 5,930 1) 畜類売却収入 27,000円 × 60頭 = 1,620 200円 × 5kg × 365日 = 365 2) 畑作物売却収入 21円 × 175,000kg = 3,675 3) 果樹苗木販売収入 270円 × 1,000本 = 270 (3) アルゼンティン園芸総合試験場 716 1) 苗売却収入 苗 80円 × 6,000本 = 480 苗木 270円 × 100本 = 27

(22)

(単位：千円)

本 項 及 び 科 目	前年度予算額	平成4年度 予算額	対前年度比較 増△減額	積 算 基 礎
				2) 分析(土壌・水質)収入 825 円 × 40件 = 33
				3) 果実苗木販売収入 135 円 × 1,300 kg = 176
				計 (1)～(3) 12,422
				2. 国内分 筑波農業センター農場収入 645(645)
				総 計 1 + 2 13,067(13,067)

(単位：千円)

事 項 及 び 科 目	前年度予算額	平成4年度 予算額	対前年度比較 増△減額	積 算 基 礎
(目) 雑 収 入	45,483	40,657	△ 4,826	積算内訳(雇用保険料職員負担分) 1) 規定職員分 (イ) 一 般 職員基本給 管理職手当 通勤手当 宿日直手当 特別手当 $(4,240,467 + 230,724 + 155,787 + 8,405 + 2,175,297 +$ 寒冷地手当 住居手当 単身赴任手当 管理職員特別勤務手当 $2,797 + 37,777 + 11,160 + 1,766 +$ 特別都市手当 超過勤務手当 $172,588 + 365,419) \times 4.5/1,000 = 33,310$ (ロ) 在外職員 職員基本給 特別手当 $(1,115,571 + 534,585) \times 4.5/1,000 = 7,426$ 小 計 (イ) + (ロ) 40,736 (定割分) (イ) 一 般 職員基本給 管理職手当 通勤手当 特別手当 住居手当 $\Delta (35,850 + 1,951 + 1,317 + 18,391 + 320 +$ 寒冷地手当 特別都市手当 超過勤務手当 $158 + 1,460 + 2,754) \times 4.5/1,000 = \Delta 280$ (ロ) 在外職員 職員基本給 特別手当 $\Delta (9,455 + 4,531) \times 4.5/1,000 = \Delta 63$ 小 計 (イ) + (ロ) $\Delta 343$ 計 40,393

(24)

(単位：千円)

事 項 及 び 科 目	前年度予算額	平成4年度 予算額	対前年度比較 増△減額	積 算 基 礎
				2) 新規職員分 (イ) 一 般 職員基本給 通勤手当 住居手当 特別手当 特別都市手当 (27,333 + 1,600 + 388 + 5,016 + 1,055 + 超過勤務手当 2,647) × 4.5/1,000 = 172 (ロ) 在外職員 職員基本給 特別手当 (19,293 + 965) × 4.5/1,000 = 92 計 (イ) + (ロ) 264 合計 1) + 2) 40,657

(単位：千円)

事 項 及 び 科 目	前年度予算額	平成4年度 予 算 額	対前年度比較 増△減額	積 算 基 礎
(款)他勘定より受入				
(項)他勘定より受入				
(目)他勘定より受入	116,354	106,552	△ 9,802	

支 出 の 部

第 〇 号 封 皮

(単位：千円)

事 項 及 び 科 目	前年度予算額	平成4年度 予算額	対前年度比較 増△減額	積 算 基 礎					
				61年度 (13,736,828)	62年度 (14,687,555)	63年度 (15,023,606)	元年度 16,133,175	2年度 (17,655,461)	
<管 理 費>	(18,806,234)	[1,166,813]	2,034,777	当初予算	14,069,923	14,917,859	15,194,347	16,133,175	17,335,268
	18,819,052	20,853,829		(昭和53年度に海外移住事業費のうち一般業務運営経費及び予備費を各々組替計上)					
4年度項別予算額総表									
				項	国 費	自 己 収 入	4年度予算額	55外貸関連経費	
				<管 理 費>	19,687,016	1,166,813	20,853,829	1,957,452	
				役 職 員 給 与	12,414,090	40,657	12,454,747	425,121	
				退職給与引当金繰入	1,030,664	0	1,030,664	0	
				技術協力派遣職員給与	0	302,398	302,398	0	
				業 務 管 理 諸 費	5,942,886	812,580	6,755,466	1,526,985	
				施 設 費	130,875	0	130,875	5,346	
				交 際 費	885	1,178	2,063	0	
				予 備 費	167,616	10,000	177,616	0	
(注) 上段()書は補正後予算額である。 上段[]書は自己収入見合支出予算額で内数である。									

(30)

(単位：千円)

事項及び科目	前年度予算額	平成4年度 予算額	対前年度比較 増△減額	積算基礎
(項)役員給与	(11,472,574) 11,424,139	[40,657] 12,454,747	1,030,608	
I. 業務運営に必要な経費	(11,472,574) 11,424,139	[40,657] 12,454,747	1,030,608	
1. 一般業務経費	(11,472,574) 11,424,139	[40,657] 12,454,747	1,030,608	
(イ) 既定職員分	(11,472,574) 11,424,139	[40,393] 12,331,229	907,090	
(ロ) 役員給与	(245,431) 230,357	246,363	16,006	1. 役員俸給
				(1,338,000)
				総裁 1,425,000円 × 1人 × 12月 = 17,100(16,056)
				(1,099,000)
				副総裁 1,170,000円 × 2人 × 12月 = 28,080(26,376)
				(918,000)
				理事 966,000円 × 8人 × 12月 = 92,736(88,128)
				(804,000)
				監事 842,000円 × 1人 × 12月 = 10,104(9,648)
				計 148,020(140,208)
				役員俸給
				2. 特別調整手当 148,020 × 0.1 = 14,802(14,021)
				(4.15)
				3. 特別手当 148,020 × (1.1+0.25+1.1×0.2)×4.25/12月 = 82,306(76,128)
				4. 通勤手当(別途指示分) 1,235(0)
				合計 1～4 246,363(230,357)

事項及び科目	前年度予算額	平成4年度 予算額	対前年度比較 増△減額	積算基礎	
				前年度	当年度
(目) 職員基本給	(5,132,996) 4,964,607	5,310,733	346,126		
				1. 職員俸給	
				(1) 一般	(391,924) 412,846円×828人×12月 = 4,102,038(3,851,830)
				(2) 在外職員	(391,924) 412,846円×236人×12月×(1-0.077) = 1,079,153(947,414)
				小計 (1)~(2)	5,181,191(4,799,244)
				(定割分)	
				(1) 一般	412,846円×△7人×12月 =△ 34,679
				(2) 在外職員	412,846円×△2人×12月×(1-0.077) =△ 9,146
				小計 (1)~(2)	△ 43,825
				計	5,137,366(4,799,244)
				2. 扶養手当	
				(1) 一般	(13,504) 13,932円×828人×12月 = 138,429(132,718)
				(2) 在外職員	(13,504) 13,932円×236人×12月×(1-0.077) = 36,418(32,645)
				小計 (1)~(2)	174,847(165,363)

(単位：千円)

(32)

(単位：千円)

事 項 及 び 科 目	前年度予算額	平成4年度 予 算 額	対前年度比較 増△減額	積 算 基 礎	
(目) 職員諸手当	(4,741,555) 4,817,261	5,276,337	459,076	(定割分)	
				(1) 一 般	$13,932円 \times \Delta 7人 \times 12月 = \Delta 1,171$
				(2) 在外職員	$13,932円 \times \Delta 2人 \times 12月 \times (1-0.077) = \Delta 309$
				小 計 (1) ~ (2)	$\Delta 1,480$
				計	173,367(165,363)
				合 計 1 ~ 2	5,310,733(4,964,607)
				1. 管理職手当	
				一 般	$(16,182)$ $23,221円 \times 828人 \times 12月 = 230,724(159,037)$
				(定割分)	
				一 般	$23,221円 \times \Delta 7人 \times 12月 = \Delta 1,951$
				計	228,773(159,037)
				2. 通勤手当	
				一 般	$(14,668)$ $15,679円 \times 828人 \times 12月 = 155,787(144,158)$
				(定割分)	
				一 般	$15,679円 \times \Delta 7人 \times 12月 = \Delta 1,317$
計	154,470(144,158)				

(単位：千円)

事 項 及 び 科 目	前年度予算額	平成4年度 予 算 額	対前年度比較 増△減額	積 算 基 礎
				<p>3. 宿日直手当</p> <p>海外移住センター 2人 青年海外協力隊 4人 計 6人</p> <p>(1,086,750) 1,400,700円 × 6人 = 8,405(6,521)</p> <p>イ. 宿日直 4,350円 × 0日 = (27) (93,150) 0円</p> <p>単価内訳 ロ. 宿 直 2,900円 × 365日 = (339) (779,700) = 1,058,500円</p> <p>ハ. 日 直 2,900円 × 118日 = (93) (213,900) = 342,200円</p> <p>小 計 (1,086,750) 1,400,700円</p> <p>4. 特別手当</p> <p>(1) 一 般</p> <p>職員基本給 (1.0387) (5.35)</p> <p>イ. 管理職 4,240,467 × 1.0386 × 0.207 × 5.45/12 月 = 414,045(384,509)</p> <p>職員俸給 (0.0159)</p> <p>ロ. 割増分 4,102,038 × 0.0162 = 66,453(61,992)</p> <p>ハ. その他の職員</p> <p>職員基本給 (1.0387) (5.05)</p> <p>4,240,467 × 1.0386 × (1 - 0.207) × 5.15/12 月 = 1,498,861(1,367,798)</p> <p>ニ. 職務段階別割増加算</p> <p>職員俸給</p> <p>(イ) 管 理 職 4,102,038 × 0.207 × 0.17615 × 5.45/12 月 = 67,931</p> <p>(ロ) その他の職員 4,102,038 × (1 - 0.207) × 0.091693 × 5.15/12 月 = 128,007</p> <p>小 計 (イ) ~ (ロ) 195,938(182,866)</p> <p>小 計 イ ~ ニ 2,175,297(1,997,165)</p>

(単位：千円)

事 項 及 び 科 目	前年度予算額	平成4年度 予算額	対前年度比較 増△減額	積 算 基 礎
				<p>(2) 在外職員</p> <p>職員基本給 (5.05)</p> <p>イ. 在外職員 $1,115,571 \times 5.15/12$ 月 = 478,766(400,616)</p> <p>ロ. 職務段階別割増加算</p> <p>職員俸給</p> <p>$1,079,153 \times 0.120524 \times 5.15/12$ 月 = 55,819(46,831)</p> <p>小 計 イ～ロ 534,585(447,447)</p> <p>小 計 (1)～(2) 2,709,882(2,444,612)</p> <p>(定割分)</p> <p>(1) 一 般</p> <p>職員基本給</p> <p>イ. 管理職 $\Delta 35,850 \times 1.0386 \times 0.207 \times 5.45/12$ 月 = Δ 3,501</p> <p>職員俸給</p> <p>ロ. 割増分 $\Delta 34,679 \times 0.0162$ = Δ 562</p> <p>ハ. その他の職員</p> <p>職員基本給 (1.0387)</p> <p>$\Delta 35,850 \times 1.0386 \times (1-0.207) \times 5.15/12$ 月 = Δ 12,672</p> <p>ニ. 職務段階別割増加算</p> <p>職員俸給</p> <p>(イ) 管理職 $\Delta 34,679 \times 0.207 \times 0.17615 \times 5.45/12$ = Δ 574</p> <p>(ロ) その他の職員 $\Delta 34,679 \times (1-0.207) \times 0.091693 \times 5.15/12$ = Δ 1,082</p> <p>小 計 (イ)～(ロ) Δ 1,656</p> <p>小 計 イ～ニ Δ 18,391</p>

事項及び科目	前年度予算額	平成4年度 予算額	対前年度比較 増△減額	積算基礎 (単位：千円)	
				<p>(2) 在外職員</p> <p>職員基本給</p> <p>イ. 在外職員 $\Delta 9,455 \times 5.15/12$ 月 = $\Delta 4,058$</p> <p>ロ. 職務段階別割増加算</p> <p>職員俸給</p> <p>$\Delta 9,146 \times 0.120524 \times 5.15/12$ 月 = $\Delta 473$</p> <p>小計 イ～ロ $\Delta 4,531$</p> <p>小計 (1)～(2) $\Delta 22,922$</p> <p>計 2,686,960(2,444,612)</p>	
				<p>5. 寒冷地手当</p> <p>(1) 一般寒冷地手当</p> <p>俸給単価 扶養手当単価 (391,924) (13,504) (412,846円+13,932円) $\times (30/100 \times 5人 + 23/100 \times$ (7) (4) 5人+17/100 $\times 4人 + 17/100 \times 4人 \times 50/100) = 1,665(1,443)$</p> <p>(2) 定額分</p> <p>(7) 63,100円 $\times 5人 + 49,100円 \times 6人 + 36,100円 \times 4人$ $+ 36,100円 \times 4人 + 50/100 = 827(754)$</p> <p>(3) 石炭加算(3級地) 51,600円 $\times 5人 = 257(257)$</p> <p>(4) 薪炭加算(2級地) 8,200円 $\times 6人$ (7) = 48(48)</p> <p>小計 (1)～(4) 2,797(2,502)</p>	

(単位：千円)

事項及び科目	前年度予算額	平成4年度 予算額	対前年度比較 増△減額	積算基礎
				(定割分)
				(1) 一般寒冷地手当 (412,846円 + 13,932円) × 23/100 × 1人 = △ 99
				(2) 定額分 49,100円 × 1人 = △ 50
				(3) 薪炭加算(2級地) 8,200円 × 1人 = △ 9
				小計 (1)～(3) △158
				計 2,639(2,502)
				6. 住居手当
				(3,512)
				一般 3,802円 × 828人 × 12月 = 37,777(34,516)
				(定割分)
				一般 3,802円 × △ 7人 × 12月 = △ 320
				計 37,457(34,516)
				7. 単身赴任手当
				(1) 基礎額 20,000円 × ⁽²⁶⁾ 30人 × 12月 = 7,200(6,240)
				(2) 加算額 (4,000円 × ⁽⁴⁾ 6人 + 8,000円 × ⁽⁸⁾ 6人 + 12,000円 × ⁽³⁾ 7人 + 15,000円 × ⁽¹⁾ 2人 + 18,000円 × ⁽⁶⁾ 8人) × 12月 = 3,960(2,868)
				計 (1)～(2) 11,160(9,108)
				8. 管理職員特別勤務手当(別途指示分) 1,766(0)

(単位：千円)

事項及び科目	前年度予算額	平成4年度 予算額	対前年度比較 増△減額	積算基礎
				9. 特別都市手当
				職員基本給 管理職手当 (0.0387)
				一般 (4,240,467 + 230,724) × 0.0386 = 172,588(160,358)
				(定割分)
				一般 △(35,850 + 1,951) × 0.0386 = △ 1,460
				計 171,128(160,358)
				10. 在勤基本手当
				在外職員 461,853円 × 236人 × 12月 = 1,307,968(1,219,913)
				(定割分)
				在外職員 461,853円 × △ 2人 × 12月 = △ 11,085
				計 1,296,883(1,219,913)
				11. 配偶者手当
				在外職員 461,853円×20/100× 236人×12月×0.846144 = 221,346(206,445)
				(定割分)
				在外職員 461,853円×20/100×△ 2人×12月×0.846144 =△ 1,876
				計 219,470(206,445)
				12. 在外住居手当
				在外職員 US\$1,903.16× 129円×60/100× 236人×12月= 417,167(389,083)
				(定割分)
				在外職員 US\$1,903.16× 129円×60/100×△ 2人×12月=△ 3,536
				計 413,631(389,083)

(単位：千円)

事 項 及 び 科 目	前年度予算額	平成4年度 予算額	対前年度比較 増△減額	積 算 基 礎
(目) 超過勤務手当	(355,993) 343,912	362,665	18,753	13. 子女教育手当
				在外職員 46,576円 × 236人 × 12月 × 1/3 = 43,968(41,008)
				(定割分)
				在外職員 46,576円 × △ 2人 × 12月 × 1/3 = △ 373
				計 43,595(41,008)
				合計 1 ~ 13 5,276,337(4,817,261)
				一 般
				職員俸給 (1.0387)
				$\frac{4,102,038 \times 1.0386}{2,080 \div 40 \times 44 \times (639 + 37) \text{人}} \times 0.775183 \times 1.25 = 2,676.876 \text{円}$
				(イ) $2,676.876 \text{円} \times \frac{(631)}{639} \times 15 \text{H} \times 12 \text{月} = 307,895(286,998)$
				(ロ) $2,676.876 \text{円} \times 37 \text{人} \times 10 \text{H} \times 12 \text{月} = 11,886(11,276)$
				(ハ) 特別分 45,638(45,638)
				計 (イ) ~ (ハ) 365,419(343,912)
(定割分)				
一 般				
職員俸給 (1.0387)				
その他 $\frac{34,679 \times 1.0386}{2,080 \div 40 \times 44 \times 7 \text{人}} \times 1.25 = 2,185.465$				
2,185.465 円 × △ 7人 × 15H × 12月 = △ 2,754				
合計 362,665(343,912)				

事 項 及 び 科 目	前年度予算額	平成4年度 予 算 額	対前年度比較 増△減額	(単位：千円)	
				積 算	基 礎
(目) 退職者給与	(20,601) 15,050	15,854	804	(391,924) 412,846円 × 80/100 × 4人 × 12月	= 15,854(15,050)
(目) 法定福利費	(970,728) 1,047,627	[40,393] 1,111,623	63,996	1. 健康保険料	
				(1) 役員分	
				イ. 限度超	(710,000円× 6月+980,000円× 6月)/12月×11人×12月×42/1,000= 4,685
				ロ. 限度内	(710,000円× 6月+934,776円× 6月)/12月× 1人×12月×42/1,000= 415
				小 計 イ～ロ	5,100(4,294)
				(2) 一 般	
				職員基本給 管理職手当 通勤手当 宿日直手当 住居手当	(4,240,467 + 230,724 + 155,787 + 8,405 + 37,777
				单身赴任手当 管理特勤手当 特別都市手当 超過勤務手当	+ 11,160 + 1,766 + 172,588 + 365,419)
					× 41.9/1,000 × 0.933 = 204,224(189,293)
				(3) 在外職員	
				職員基本給 在勤基本手当 配偶者手当 子女教育手当	(1,115,571+1,307,968 + 221,346 + 43,968)
					×41.9/1,000× 0.933 =105,115(95,678)
				小 計 (1)～(3)	314,439(289,265)
				(定割分)	
				(1) 一 般	
				職員基本給 管理職手当 通勤手当 住居手当	△(35,850 + 1,951 + 1,317 + 320 +
				特別都市手当 超過勤務手当	1,460 + 2,754) × 41.9/1,000 × 0.933 = △ 1,707

(40)

(単位：千円)

事 項 及 び 科 目	前年度予算額	平成4年度 子 算 額	対前年度比較 増△減額	積 算 基 礎
				職員基本給 在勤基本手当 配偶者手当 子女教育手当 (2) 在外職員 $\Delta(9,455 + 11,085 + 1,876 + 373)$ $\times 41.9/1,000 \times 0.933$ =△ 891 小 計 (1)～(2) △ 2,598 計 311,841(289,265)
				2. 厚生年金保険料 (1) 役員分 $530 \times 12人 \times 12月 \times 56.5/1,000 = 4,312(4,312)$ (2) 一 般 職員基本給 管理職手当 通勤手当 宿日直手当 住居手当 (4,240,467 + 230,724 + 155,787 + 8,405 + 37,777 単身赴任手当 管理特勤手当 特別都市手当 超過勤務手当 退職者給与 + 11,160 + 1,766 + 172,588 + 365,419 + 15,854) (55.6) (1.000475) $\times 55.8/1,000 \times 0.9384 \times 1.000461 = 274,505(253,547)$
				(3) 在外職員 職員基本給 (55.6) (1.000475) $1,115,571 \times 55.8/1,000 \times 0.9384 \times 1.000461 = 58,442(51,161)$ 小 計 (1)～(3) 337,259(309,020)
				(定割分) 職員基本給 管理職手当 通勤手当 住居手当 (1) 一 般 $\Delta(35,850 + 1,951 + 1,317 + 320$ 特別都市手当 超過勤務手当 + 1,460 + 2,754) $\times 55.8/1,000 \times 0.9384 \times 1.000461 = \Delta 2,287$

(単位：千円)

事項及び科目	前年度予算額	平成4年度 予算額	対前年度比較 増△減額	積算基礎
				<p style="text-align: center;">職員基本給</p> <p>(2) 在外職員 $\Delta 9,455 \times 55.8/1,000 \times 0.9384 \times 1.000461 = \Delta 496$</p> <p style="text-align: right;">小計 (1)~(2) $\Delta 2,783$</p> <p style="text-align: right;">計 334,476(309,020)</p> <p>3. 厚生年金基金</p> <p>(1) 役員分 $530 \times 12人 \times 12月 \times 46/1,000 = 3,511(3,511)$</p> <p>(2) 一般</p> <p style="text-align: center;">職員基本給 管理職手当 通勤手当 宿日直手当 住居手当 $(4,240,467 + 230,724 + 155,787 + 8,405 + 37,777$</p> <p style="text-align: center;">单身赴任手当 管理特勤手当 特別都市手当 超過勤務手当 退職者給与 $+ 11,160 + 1,766 + 172,588 + 365,419 + 15,854)$</p> <p style="text-align: center;">(42.2) $\times 42.4/1,000 \times 0.9217 = 204,778(188,925)$</p> <p>(3) 在外職員</p> <p style="text-align: center;">職員基本給 (42.2) $1,115,571 \times 42.4/1,000 \times 0.9217 = 43,597(38,121)$</p> <p style="text-align: right;">小計 (1)~(3) 251,886(230,557)</p> <p>(定割分)</p> <p style="text-align: center;">職員基本給 管理職手当 通勤手当 住居手当 (1) 一般 $\Delta (35,850 + 1,951 + 1,317 + 320$</p> <p style="text-align: center;">特別都市手当 超過勤務手当(42.2) $+ 1,460 + 2,754) \times 42.4/1,000 \times 0.9217 = \Delta 1,706$</p>

(42)

(単位：千円)

事項及び科目	前年度予算額	平成4年度 予算額	対前年度比較 増△減額	積算基礎
				<p>職員基本給</p> <p>(2) 在外職員 $\Delta 9,455 \times 42.4/1,000 \times 0.9217 = \Delta 370$</p> <p>小計 (1)～(2) $\Delta 2,076$</p> <p>計 249,810(230,557)</p> <p>4. 雇用保険料</p> <p>(1) 一般</p> <p>職員基本給 管理職手当 通勤手当 宿日直手当 特別手当 $(4,240,467 + 230,724 + 155,787 + 8,405 + 2,175,297$ 寒冷地手当 住居手当 単身赴任手当 管理特勤手当 $+ 2,797 + 37,777 + 11,160 + 1,766$ 特別都市手当 超過勤務手当(9) $+ 172,588 + 365,419) \times 8/1,000 = 59,218(61,577)$</p> <p>(2) 在外職員</p> <p>職員基本給 特別手当(9) $(1,115,571 + 534,585) \times 8/1,000 = 13,202(12,849)$</p> <p>小計 (1)～(2) 72,420(74,426)</p> <p>(定割分)</p> <p>職員基本給 管理職手当 通勤手当 特別手当 住居手当 (1) 一般 $\Delta (35,850 + 1,951 + 1,317 + 18,391 + 320$ 寒冷地手当 特別都市手当 超過勤務手当 $+ 158 + 1,460 + 2,754) \times 8/1,000 = \Delta 498$</p>

(単位:千円)

本 項 及 び 科 目	前年度予算額	平成4年度 予 算 額	対前年度比較 増△減額	積 算 基 礎
				職員基本給 特別手当 (2) 在外職員 $\Delta (9,455 + 4,531) \times 8/1,000 = \Delta 112$
				小 計 (1)～(2) $\Delta 610$
				計 71,810(74,426)
				[自己収入見合分]
				雇用保険対象額 (1) 一 般 $7,402,187 \times 4.5/1,000 = 33,310$
				(2) 在外職員 $1,650,156 \times 4.5/1,000 = 7,426$
				小 計 (1)～(2) 40,736
				(定割分)
				(1) 一 般 $\Delta 62,201 \times 4.5/1,000 = \Delta 280$
				(2) 在外職員 $\Delta 13,986 \times 4.5/1,000 = \Delta 63$
				小 計 (1)～(2) $\Delta 343$
				小 計 40,393(45,483)
				計 112,203(119,909)

(44)

(単位：千円)

事 項 及 び 科 目	前年度予算額	平成4年度 予 算 額	対前年度比較 増△減額	積 算 基 礎	
				<p>5. 労働災害保険料</p> <p>(1) 一 般</p> <p>職員基本給 管理職手当 通勤手当 宿日直手当 (4,240,467 + 230,724 + 155,787 + 8,405</p> <p>特別手当 寒冷地手当 住居手当 単身赴任手当 + 2,175,297 + 2,797 + 37,777 + 11,160</p> <p>管理特勤手当 特別都市手当 超過勤務手当 + 1,766 + 172,588 + 365,419) × 6/1,000 = 44,414(41,052)</p> <p>(2) 在外職員 9,000円× 365日× 11/1,000× 236人 = 8,528(7,886)</p> <p>小 計 (1)～(2) 52,942(48,938)</p> <p>(定割分)</p> <p>(1) 一 般</p> <p>職員基本給 管理職手当 通勤手当 特別手当 寒冷地手当 △(35,850 + 1,951 + 1,317 + 18,391 + 158</p> <p>住居手当 特別都市手当 超過勤務手当 + 320 + 1,460 + 2,754) × 6/1,000 = △ 374</p> <p>(2) 在外職員 9,000円× 365日× 11/1,000× △ 2人 = △ 72</p> <p>小 計 (1)～(2) △ 446</p> <p>計 52,496(48,938)</p>	

事項及び科目	前年度予算額	平成4年度 予算額	対前年度比較 増△減額	積算基礎 (単位：千円)
				6. 共済組合負担金
				一般
				職員基本給 管理職手当 通勤手当 宿日直手当 (4,240,467 + 230,724 + 155,787 + 8,405
				寒冷地手当 住居手当 単身赴任手当 管理特勤手当 + 2,797 + 37,777 + 11,160 + 1,766
				特別都市手当 超過勤務手当 (49) + 172,588 + 365,419) × 76.4/1,000 × 39/828人 = 18,810(22,393)
				7. 共済給付制度負担金
				在外職員 在勤基本手当 配偶者手当 (1,307,968 + 221,346) × 14.5/1,000 = 22,175(17,545)
				(定割分)
				在外職員 △ (11,085 + 1,876) × 14.5/1,000 = △ 188
				計 21,987(17,545)
				8. 公務災害補償費
				在外職員 10,000(10,000)
				合計 1 ~ 8 1,111,623(1,047,627)

(単位：千円)

事項及び科目	前年度予算額	平成4年度 予算額	対前年度比較 増△減額	積算基礎
(目) 児童手当	(5,270) 5,325	7,654	2,329	<p>1. 役員分 $530 \times 12人 \times 12月 \times 1.2/1,000 = 92(69)$</p> <p>2. 一般</p> <p>職員基本給 管理職手当 通勤手当 宿日直手当 住居手当 $(4,240,467 + 230,724 + 155,787 + 8,405 + 37,777$ 単身赴任手当 管理特勤手当 特別都市手当 超過勤務手当 $+ 11,160 + 1,766 + 172,588 + 365,419$ 退職者給与 $15,854) \times 1.2/1,000 = 6,288(4,372)$</p> <p>3. 在外職員 職員基本給 $1,115,571 \times 1.2/1,000 = 1,339(884)$</p> <p>小計 1 ~ 3 7,719(5,325)</p> <p>(定割分)</p> <p>1. 一般 $\Delta (35,850 + 1,951 + 1,371 + 320 +$ 特別都市手当 超過勤務手当 $1,460 + 2,754) \times 1.2/1,000 = \Delta 53$</p> <p>2. 在外職員 職員基本給 $\Delta 9,455 \times 1.2/1,000 = \Delta 12$</p> <p>小計 1 ~ 2 $\Delta 65$</p> <p>計 7,654(5,325)</p>

事 項 及 び 科 目	前年度予算額	平成4年度 予算額	対前年度比較 増△減額	(単位:千円)	
				積 算	基 礎
(ロ) 新規職員分	0	[254] 123,518	123,518	(新規増 43人 うち国内 17人 6ヶ月、在外 26人 3ヶ月)	
(目) 職員基本給	0	46,626	46,626	1. 職員俸給	
				(1) 一 般	254,039円×17人× 6月 = 25,912
				(2) 在外職員	254,039円×26人× 3月×(1-0.077) = 18,290
				計 (1)～(2)	44,202
				2. 扶養手当	
				(1) 一 般	13,932円× 17人× 6月 = 1,421
				(2) 在外職員	13,932円×26人× 3月×(1-0.077) = 1,003
				計 (1)～(2)	2,424
				合 計 1 ～ 2	46,626
(目) 職員諸手当	0	63,847	63,847	1. 通勤手当	
				一 般	15,679円 × 17 人 × 6 月 = 1,600
				2. 特別手当	
				(1) 一 般	職員基本給 27,333 × 1.0386 × 1.06 × 6月 = 5,016

(48)

(単位：千円)

事項及び科目	前年度予算額	平成4年度 予算額	対前年度比較 増△減額	積算基礎
				(2) 在外職員 職員基本給 $19,123 \times 0.15/3月 = 965$
				計 (1)～(2) 5,981
				3. 住居手当
				一般 $3,802円 \times 17人 \times 6月 = 388$
				4. 特別都市手当
				一般 職員基本給 $27,333 \times 0.0386 = 1,055$
				5. 在勤基本手当
				在外職員 $461,853円 \times 26人 \times 3月 = 36,025$
				6. 配偶者手当
				在外職員 $461,853円 \times 20/100 \times 26人 \times 3月 \times 0.846144 = 6,097$
				7. 在外住居手当
				在外職員 $US\$ 1,903.16 \times 129円 \times 60/100 \times 26人 \times 3月 = 11,490$
				8. 子女教育手当
				在外職員 $46,576円 \times 26人 \times 3月 \times 1/3 = 1,211$
				合計 1～8 63,847

(単位：千円)

事項及び科目	前年度予算額	平成4年度 予算額	対前年度比較 増△減額	積算基礎
(目) 超過勤務手当	0	2,647	2,647	<p>一般</p> <p>職員俸給平年度化額 $\frac{51,842 \times 1.0386}{2,080 \div 40 \times 44 \times 17人} \times 1.25 = 1,729.753 \text{ 円}$</p> <p>(注) 職員俸給平年度化額 $254,039 \text{ 円} \times 17人 \times 12月 = 51,824$</p> <p>$1,729.753 \text{ 円} \times 17人 \times 15H \times 6月 = 2,647$</p>
(目) 法定福利費	0	[264] 10,334	10,334	<p>1. 健康保険料</p> <p>職員基本給 通勤手当 住居手当 特別都市手当 (1) 一般 (27,333 + 1,600 + 388 + 1,055)</p> <p>超過勤務手当 + 2,647) $\times 41.9/1,000 \times 0.933 = 1,291$</p> <p>職員基本給 在勤基本手当 配偶者手当 子女教育手当 (2) 在外職員 (19,293 + 36,025 + 6,097 + 1,211)</p> <p>$\times 41.9/1,000 \times 0.933 = 2,449$</p> <p>計 (1) ~ (2) 3,740</p> <p>2. 厚生年金保険料</p> <p>職員基本給 通勤手当 住居手当 特別都市手当 (1) 一般 (27,333 + 1,600 + 388 + 1,055)</p> <p>超過勤務手当 2,647) $\times 55.8/1,000 \times 0.9384 \times 1.000922 = 1,731$</p>

(単位：千円)

事 項 及 び 科 目	前年度予算額	平成4年度 予算額	対前年度比較 増△減額	積 算 基 礎
				職員基本給 (2) 在外職員 $19,293 \times 55.8/1,000 \times 0.9384 \times 1.001845 = 1,012$
				計 (1) ~ (2) 2,743
				3. 厚生年金基金
				職員基本給 通勤手当 住居手当 特別都市手当 (1) 一般 ($27,333 + 1,600 + 388 + 1,055$
				超過勤務手当 $+ 2,647) \times 42.4/1,000 \times 0.9217 = 1,291$
				職員基本給 (2) 在外職員 $19,293 \times 42.4/1,000 \times 0.9217 = 754$
				計 (1) ~ (2) 2,045
				4. 雇用保険料
				職員基本給 通勤手当 住居手当 特別手当 (1) 一般 ($27,333 + 1,600 + 388 + 5,016$
				特別都市手当 超過勤務手当 $+ 1,055 + 2,647) \times 8/1,000 = 305$
				職員基本給 特別手当 (2) 在外職員 ($19,293 + 965$) $\times 8/1,000 = 162$
				計 (1) ~ (2) 467

(単位：千円)

事 項 及 び 科 目	前年度予算額	平成4年度 予 算 額	対前年度比較 増△減額	積 算 基 礎
				<p>[自己収入見合分]</p> <p>雇用保険対象額</p> <p>(1) 一般 $38,039 \times 4.5/1,000 = 172$</p> <p>(2) 在外職員 $20,258 \times 4.5/1,000 = 92$</p> <p>小 計 (1)～(2) 264</p> <p>計 731</p> <p>5. 労働災害保険料</p> <p>(1) 一般 職員基本給 通勤手当 住居手当 特別手当 ($27,333 + 1,600 + 388 + 5,016$ 特別都市手当 超過勤務手当 $1,055 + 2,647$) $\times 6/1,000 = 229$</p> <p>(2) 在外職員 $9,000円 \times 365日 \times 11/1,000 \times 26人 \times 3/12月 = 235$</p> <p>計 (1)～(2) 464</p> <p>6. 共済給付制度負担金</p> <p>在外職員 在勤基本手当 配偶者手当 ($36,025 + 6,097$) $\times 14.5/1,000 = 611$</p> <p>合 計 1 ～ 6 10,334</p>

(52)

(単位：千円)

本 項 及 び 科 目	前年度予算額	平成4年度 予 算	対前年度比較 増△減額	積 算 基 礎									
(目) 児童手当	0	64	64	<table style="width: 100%; border-collapse: collapse;"> <tr> <td style="width: 5%; vertical-align: top;">1. 一 般</td> <td style="width: 75%;"> 職員基本給 通勤手当 住居手当 特別都市手当 (27,333 + 1,600 + 388 + 1,055 超過勤務手当 + 2,647) × 1.2/1,000 </td> <td style="width: 20%; text-align: right; vertical-align: bottom;">= 40</td> </tr> <tr> <td style="vertical-align: top;">2. 在外職員</td> <td> 職員基本給 19,293 × 1.2/1,000 </td> <td style="text-align: right; vertical-align: bottom;">= 24</td> </tr> <tr> <td style="text-align: right;">計</td> <td>1 ~ 2</td> <td style="text-align: right;">64</td> </tr> </table>	1. 一 般	職員基本給 通勤手当 住居手当 特別都市手当 (27,333 + 1,600 + 388 + 1,055 超過勤務手当 + 2,647) × 1.2/1,000	= 40	2. 在外職員	職員基本給 19,293 × 1.2/1,000	= 24	計	1 ~ 2	64
1. 一 般	職員基本給 通勤手当 住居手当 特別都市手当 (27,333 + 1,600 + 388 + 1,055 超過勤務手当 + 2,647) × 1.2/1,000	= 40											
2. 在外職員	職員基本給 19,293 × 1.2/1,000	= 24											
計	1 ~ 2	64											

(単位：千円)

事 項 及 び 科 目	前年度予算額	平成4年度 平子算額	対前年度比較 増△減額	積 算 基 礎
(項)退職給与引当金繰入	(759,101) 729,554	1,030,664	301,110	
I. 業務運営に必要な経費	(759,101) 729,554	1,030,664	301,110	
1. 一般業務経費	(759,101) 729,554	1,030,664	301,110	
(イ) 既定職員分	(759,101) 729,554	1,029,291	299,737	
(目) 退職給与引当金繰入	(759,101) 729,554	1,029,291	299,737	
				1. 役員分 役員俸給 $148,020 \times 36/100 = 53,288(50,475)$
				2. 一般 職員俸給 (0.9402) $4,102,038 \times 3/100 \times 0.9529 = 117,265(108,637)$
				3. 在外職員 職員俸給 $1,079,153 \times 3/100 \times 1.08342 = 35,076(30,795)$
				4. 特別分(一般定年退職) 825,001(539,647)
				計 1 ~ 4 1,030,630(729,554)
				(定割分)
				1. 一般 職員俸給 $\Delta 34,679 \times 3/100 = \Delta 1,041$
				2. 在外職員 $\Delta 9,146 \times 3/100 \times 1.08342 = \Delta 298$
				計 1 ~ 2 $\Delta 1,339$
				合 計 1,029,291(729,554)

(54)

(単位：千円)

本 項 及 び 科 目	前 年 度 予 算 額	平 成 4 年 度 予 算 額	対 前 年 度 比 較 増 減 額	積 算 基 礎												
(口) 新規職員分	0	1,373	1,373	(新規増43人 うち国内17人 6ヶ月、在外26人 3ヶ月)												
(目) 退職給与引当金繰入	0	1,373	1,373	<table border="0"> <tr> <td data-bbox="1507 716 1632 756">1. 一般</td> <td data-bbox="1632 716 2018 756">職員俸給 25,912 × 3/100</td> <td data-bbox="2018 716 2077 756">=</td> <td data-bbox="2077 716 2344 756">778</td> </tr> <tr> <td data-bbox="1507 819 1632 861">2. 在外職員</td> <td data-bbox="1632 819 2018 861">職員俸給 18,290 × 3/100 × 1.08342</td> <td data-bbox="2018 819 2077 861">=</td> <td data-bbox="2077 819 2344 861">595</td> </tr> <tr> <td colspan="3" data-bbox="1840 924 2018 966">合 計 1 ~ 2</td> <td data-bbox="2077 924 2344 966">1,373</td> </tr> </table>	1. 一般	職員俸給 25,912 × 3/100	=	778	2. 在外職員	職員俸給 18,290 × 3/100 × 1.08342	=	595	合 計 1 ~ 2			1,373
1. 一般	職員俸給 25,912 × 3/100	=	778													
2. 在外職員	職員俸給 18,290 × 3/100 × 1.08342	=	595													
合 計 1 ~ 2			1,373													

(単位：千円)

事 項 及 び 科 目	前年度予算額	平成4年度 予算額	対前年度比較 増△減額	積 算 基 礎
(項) 技術協力派遣職員給与 (目) 技術協力派遣職員給与	278,305	[302,398] 302,398	24,093	(593,400) (469) 643,400 円 × 470人・月 = 302,398(278,305)

(単位：千円)

事項及び科目	前年度予算額	平成4年度 予算額	対前年度比較 増△減額	積算基礎		
(項)業務管理諸費	(6,157,081) 6,234,404	[812,580] 6,755,466	521,062	(91,594) (内消費税 99,779)		
4年度本項別・科目別予算額						
事項 科目	前年度予算額	平成4年度 予算額	I. 業務運営に 必要な経費	II. 事業運営に 必要な経費	III. 附属機関及び国 内支部に必要な経費	
(項)業務管理諸費	[712,212] 6,234,404	[812,580] 6,755,466	[502,979] 5,519,629		[309,601] 1,105,080	
(目)外国出張旅費	72,482	72,482	72,482	130,757		
(目)外国赴任旅費	288,133	315,237	315,237			
(目)在外職員活動旅費	63,303	63,346	62,147	1,199		
(目)子女呼寄せ旅費	4,367	4,367	4,367			
(目)一時帰国旅費	102,135	114,256	114,256			
(目)現地調査費	1,515	1,515	1,515			
(目)現地採用者内地研修旅費	3,121	3,121	3,121			
(目)地域別会議旅費	3,951	3,951	3,951			
(目)親族緊急派遣費	974	974	974			
(目)諸 関 金	[5,719] 253,100	[5,728] 255,345			[5,728]	
(目)職員旅費	34,871	34,871	196,009	53,608	5,728	
(目)赴任旅費	20,268	20,268	15,294	17,177	2,400	
(目)委員旅費	3,320	3,320	20,268			
(目)庁 報 諸 費	[372,038] 4,701,401	[464,989] 5,123,799	[464,344] 4,274,620	1,881	[645]	
(目)広報諸費	93,751	93,751	93,751	55,455	793,724	
(目)移住地管理費	4,017	4,017	4,017			
(目)渡切費	249,240	298,983	297,546	1,437		
(目)共済会負担金	[30,602] 30,602	[38,635] 38,635	[38,635] 38,635			
(目)国内研修施設勘定へ繰入	[303,853] 303,853	[303,228] 303,228			[303,228] 303,228	

(単位：千円)

事項及び科目	前年度予算額	平成4年度 予算額	対前年度比較 増△減額	積算基礎				
I. 業務運営に必要な経費	(4,998,014) 5,044,901	[502,979] 5,519,629	474,728	(75,791) (内 消費税 82,321) 4年度事項別・科目別予算額				
	I 業務運営に必要な経費							
科目	1. 一般業務 経費	2. 在外事務所 経費	3. 国際協力 計画調整調査及 び効果測定経費	4. 情報管理 経費	5. 電子計算機 関係経費	6. 広報経費	7. 青年海外 協力隊経費	計
(項) 業務管理諸費	[500,179] 2,430,360	[2,800] 2,066,256	20,058 11,882	31,239	401,514	110,582	459,620	[502,979] 5,519,629
(目) 外国出張旅費	60,600							72,482
(目) 外国赴任旅費		315,237						315,237
(目) 在外職員活動旅費		62,147						62,147
(目) 子女呼寄せ旅費		4,367						4,367
(目) 一時帰国旅費		114,256						114,256
(目) 現地調査費	954		561					1,515
(目) 現地採用者内地研修旅費		3,121						3,121
(目) 地域別会議旅費		3,951						3,951
(目) 親族緊急派遣金		974						974
(目) 諸謝金	65,991	71,550	2,304	2,382	50,357	1,091	2,334	196,009
(目) 職員旅費	9,856		786			444	4,208	15,294
(目) 赴任旅費	19,267						1,001	20,268
(目) 委員旅費	684		661	94				1,439
(目) 庁報諸費	[461,544] 2,234,373	[2,800] 1,189,090	3,864	28,763	351,157	15,296	452,077	[464,344] 4,274,620
(目) 広報諸費						93,751		93,751
(目) 移住地管理費		4,017						4,017
(目) 渡切		297,546						297,546
(目) 共済会負担金	[38,635] 38,635							[38,635] 38,635

(58)

(単位：千円)

本 項 及 び 科 目	前年度予算額	平成4年度 予 算 額	対前年度比較 増△減額	積 算 基 礎
1. 一般業務経費	(2,189,057) 2,220,630	[500,179] 2,430,360	209,730	(45,571) (内 消費税 51,503)
(1) 管理経費	(2,178,936) 2,209,812	[500,179] 2,418,270	208,458	(45,435) (内 消費税 51,383)
(イ) 既定分	(2,178,936) 2,208,264	[500,179] 2,416,763	208,499	(45,401) (内 消費税 51,349)
(目) 諸 謝 金	(57,472) 58,029	58,029	0	1. 顧問謝金☆ (1) 顧問謝金 (593,000円 + 593,000円 × 0.08) × 1人 × 12月 = 7,685(7,685) (2) 特別慰勞金 {(593,000円 × 0.08) + (593,000円 × 1.25)} × 3.8 = 2,997(2,997) (3) 退職慰勞金 593,000円 × $\frac{36}{100}$ × 12月 = 2,562(2,562)

事 項 及 び 科 目	前年度予算額	平成4年度 予算額	対前年度比較 増△減額	(単位:千円)
				積 算 基 礎
				(4) 社会保険料
				イ. 健康保険料
				$641 \times 1 \text{人} \times 12 \text{月} \times \frac{42}{1,000} = 323(323)$
				ロ. 厚生年金保険料
				$410 \times 1 \text{人} \times 12 \text{月} \times \frac{37}{1,000} = 182(182)$
				ハ. 厚生年金基金
				$440 \times 1 \text{人} \times 12 \text{月} \times \frac{41}{1,000} = 216(216)$
				小 計 イ～ハ
				721(721)
				計 (1)～(4)
				13,965(13,965)
				2. その他の謝金
				(1) 技術顧問謝金 ☆
				$417,320 \text{円} \times 1 \text{人} \times 12 \text{月} = 5,008(5,008)$
				$332,620 \text{円} \times 5 \text{人} \times 12 \text{月} = 19,958(19,958)$
				小 計
				= 24,966(24,966)

(60)

(単位：千円)

事項及び科目	前年度予算額	平成4年度 予算額	対前年度比較 増△減額	積算基礎
				<p>(2) 調査委託謝金 ☆</p> <p style="padding-left: 40px;">68,870円 × 2人 × 12月 = 1,653(1,653)</p> <p>(3) 会計士謝金 ☆</p> <p style="padding-left: 40px;">51,710円 × 2人 × 12月 = 1,241(1,241)</p> <p>(4) 医師謝金 ☆</p> <p style="padding-left: 40px;">140,480円 × 1人 × 12月 = 1,686(1,686)</p> <p>(5) 弁護士謝金 ☆</p> <p style="padding-left: 40px;">50,560円 × 3人 × 12月 = 1,821(1,821)</p> <p>(6) 看護婦謝金 ☆</p> <p style="padding-left: 40px;">116,760円 × 1人 × 12月 = 1,401(1,401)</p> <p>(7) 委託謝金</p> <p style="padding-left: 40px;">88,420円 × 1人 × 12月 × 0.9 = 955(955)</p>

(単位：千円)

事項及び科目	前年度予算額	平成4年度 予算額	対前年度比較 増△減額	積算基礎
				(8) 入札予定価格調査謝金
				3,550円 × 20人 × 0.9 = 64(64)
				(9) 検査謝金
				4,250円 × 20人 × 0.9 = 77(77)
				(10) 作業部会専門講師謝金 ☆
				3,310円 × 5人 × 5日 × 2件 = 166(166)
				(11) 語学検定謝金
				海外
				138,142円 × 4人 × 1回 × 0.9 = 497(497)
				国内
				138,142円 × 3人 × 2回 × 0.9 = 746(746)
				計
				1,243(1,243)
				(12) 褒託謝金
				イ. 一般
				89,070円 × 3人 × 12月 × 0.9 = 2,886(2,886)
				3,540円 × 30人 × 0.9 = 96(96)

(62)

(単位：千円)

事 項 及 び 科 目	前年度予算額	平成4年度 予算額	対前年度比較 増△減額	積 算 基 礎
				ロ. 語 学 ☆
				英語
				130,330円 × 1人 × 12月 = 1,564(1,564)
				仏 語
				18,030円 × 60人月 = 1,082(1,082)
				西 語
				18,030円 × 60人月 = 1,082(1,082)
				小 計 3,728(3,728)
				ハ. 入植地管理謝金 ☆
				108,960円 × (12月 + 4.8月) × 1人 = 1,831(1,831)
				計 イ ~ ハ 8,541(8,541)
				(13) 配偶者派遣前オリエンテーション謝金
				25,000円 × 10回 = 250(250)
				計 (1) ~ (13) = 44,064(44,064)
				総 計 1 + 2 58,029(58,029)

(単位：千円)

事項及び科目	前年度予算額	平成4年度 予算額	対前年度比較 増△減額	積算基礎					
(目) 赴任旅費	(19,267) 19,267	19,267	0	(内消費税 561)					
④									
区分	等級	基準地	鉄道賃	日当	宿泊料	移転料	着後手当	計	
赴任旅費	3	大阪	13,480円 × 2.5人 = 33,700円	(1,900円 × 1.326 × 1日) × (1 + $\frac{2}{3}$ + $\frac{1}{3}$) = 5,039円	(9,900円 × 1.326 × 1泊) × (1 + $\frac{2}{3}$ + $\frac{1}{3}$) = 26,255円	185,000円 × 1.343 = 248,455	(15,700円 × 5日) × (1 + $\frac{2}{3}$ + $\frac{1}{3}$) = 156,468円	469,917円	
						⑤ 469,917円 × 41人 =			19,267(19,267)

(64)

(単位：千円)

事項及び科目	前年度予算額	平成4年度 予算額	対前年度比較 増△減額	積算基礎							
(目) 職員旅費	(6,541) 7,268	7,268	0	(内消費税 212) 1. 役員分 ㊦ (1) 一般							
				基準地	等級	期間	鉄道賃	急行料等	日当	宿泊料	計
				大阪	役員	2泊3日	8,340円×2=16,680円	9,690円×2=19,380円	2,500円×3日=7,500円	12,500円×2泊=25,000円	68,560円
										@ 68,560円 × 1.178/1.015 × 12回 = 955(955)	
										(2) 集団研修コース閉閉講式	
				基準地	等級	期間	鉄道賃	急行料等	日当	宿泊料	計
				名古屋	役員	1泊2日	5,970円×2=11,940円	7,830円×2=15,660円	2,500円×2日=5,000円	12,500円×1泊=12,500円	45,100円
										@ 45,100円 × 1.178/1.015 × 11回 = 576(576)	
										小計 (1) + (2)	1,531(1,531)

事項及び科目	前年度予算額	平成4年度 予算額	対前年度比較 増△減額	積算基礎			
(単位:千円)							
2. 職員分 ㊦							
(1) 国際研修センター監査指導							
基準地	等級	期間	鉄道賃	急行料等	日当	宿泊料	計
名古屋	3	2泊3日	5,970円×2=11,940円	4,410円×2=8,820円	1,900円×3日=5,700円	9,900円×2泊=19,800円	46,260円
@ 46,260円×1.178/1.015×2人×6ヶ所×1回 = 644(644)							
(2) 国内支部予算会計指導							
基準地	等級	期間	鉄道賃	急行料等	日当	宿泊料	計
大阪	4	2泊3日	8,340円×2=16,680円	5,140円×2=10,280円	1,800円×3日=5,400円	9,200円×2泊=18,400円	50,760円
@ 50,760円×1.178/1.015×23人 = 1,355(1,355)							
(3) 移住センター事務連絡							
基準地	等級	期間	鉄道賃	急行料等	日当	宿泊料	計
根岸	4	日帰り	610円×2=1,220円	0	0	0	1,220円
@ 1,220円×17回 = 21(21)							

(単位：千円)

事項及び科目	前年度予算額	平成4年度 予算額	対前年度比較 増△減額	積算基礎																			
				(7) 沖縄センター特別分																			
<table border="1"> <thead> <tr> <th data-bbox="902 747 1026 793">基準地</th> <th data-bbox="1026 747 1110 793">等級</th> <th data-bbox="1110 747 1210 793">期間</th> <th data-bbox="1210 747 1457 793">航空賃</th> <th data-bbox="1457 747 1703 793">急行料等</th> <th data-bbox="1703 747 1961 793">日当</th> <th data-bbox="1961 747 2228 793">宿泊料</th> <th data-bbox="2228 747 2365 793">計</th> </tr> </thead> <tbody> <tr> <td data-bbox="902 793 1026 873">沖縄</td> <td data-bbox="1026 793 1110 873">3</td> <td data-bbox="1110 793 1210 873">2泊3日</td> <td data-bbox="1210 793 1457 873">63,000円</td> <td data-bbox="1457 793 1703 873">0</td> <td data-bbox="1703 793 1961 873">1,900円×3日=5,700円</td> <td data-bbox="1961 793 2228 873">8,900円×2泊=17,800円</td> <td data-bbox="2228 793 2365 873">86,500円</td> </tr> </tbody> </table>								基準地	等級	期間	航空賃	急行料等	日当	宿泊料	計	沖縄	3	2泊3日	63,000円	0	1,900円×3日=5,700円	8,900円×2泊=17,800円	86,500円
基準地	等級	期間	航空賃	急行料等	日当	宿泊料	計																
沖縄	3	2泊3日	63,000円	0	1,900円×3日=5,700円	8,900円×2泊=17,800円	86,500円																
				@ 86,500円 × 1.178/1.015 × 2人 × 2回 = 402(402)																			
				小計 (1) ~ (7) 5,737(5,737)																			
				計 1 + 2 7,268(7,268)																			

(単位：千円)

事項及び科目	前年度予算額	平成4年度 予算額	対前年度比較 増△減額	積算基礎
(目) 庁費	(2,003,551) 2,031,544	[461,544] 2,232,010	200,466	<p>(44,629) (内消費税 50,576)</p> <p>1. 人当庁費</p> <p> (568) (75) 役員 12人、本部 569人、青年海外協力隊 76人、</p> <p> (102) 国際研修センター 109人、海外移住センター10人、</p> <p> (47) (210) 国際協力総合研修所 18人、国内支部 46人、在外事務所 236人</p> <p> (1,042) 計 1,076人</p> <p>(1) 国内分 ⑤ $41,382円 \times 1.03 \times 833人 \times 0.9 = 31,955(31,864)$ ⁽⁸²²⁾</p> <p>⑥ (2) 海外分 $62,210円 \times 234人 \times \frac{129}{225} \times 0.9 = 7,511(7,005)$ ⁽²¹⁰⁾</p> <p> 小計 (1) + (2) 39,466(38,869)</p> <p>2. 厚生費</p> <p>(1) 人当厚生費</p> <p> イ. 国内分 ⑤ $3,922円 \times 1.03 \times 833人 = 3,365(3,357)$ ⁽⁸²²⁾</p> <p> ⑥ ロ. 海外分 $10,000円 \times 234人 \times \frac{129}{238} = 1,268(1,189)$ ⁽²¹⁰⁾</p> <p> 小計 イ + ロ 4,633(4,546)</p>

事項及び科目	前年度予算額	平成4年度 予算額	対前年度比較 増△減額	(単位：千円)	
				積算	基礎
				(2) 職員厚生費	
				イ. 国内分 ㊦	
				A. 成人病予防及び精密検診費	
				$(5,325) \quad (822)$ $7,325円 \times 1.03 \times 833人 \times 2/3 \times 0.9$	= 3,771(2,705)
				B. 海外赴任職員健康診断費	
				(70) $15,515円 \times 1.03 \times 78人 \times 2.5 \times 2/3$	= 2,077(1,864)
				C. 海外帰国職員特別健康診断費	
				$(15,515) \quad (70)$ $17,515円 \times 1.03 \times 78人 \times 2.5 \times 0.9$	= 3,166(1,815)
				D. 診療所運営費	
				$120,870円 \times 1.03 \times 12月 \times 0.9$	= 1,345(1,345)
				E. 海の家、山の家借上費	
				$359,280円 \times 1.03 \times 5ヶ所 \times 0.9$	= 1,666(1,666)
				F. 保養所借上げ費	
				$170,850円 \times 1.03 \times 4ヶ所 \times 12月 \times 0.9$	= 7,603(7,603)
				G. 職員厚生施設借上げ費	
				$176,667円 \times 1.03 \times 12月 \times 0.9$	= 1,966(1,966)

(70)

(単位：千円)

事 項 及 び 科 目	前年度予算額	平成4年度 予 算 額	対前年度比較 増△減額	積 算 基 礎
				H. グランド借上げ費
				野球場 $1,593円 \times 1.03 \times 5H \times 2回 \times 12月 \times 0.9 =$ 178(178)
				テニスコート $25,500円 \times 1.03 \times 12月 \times 0.9 =$ 284(284)
				小 計 462(462)
				計 A ~ H 22,056(19,426)
				ロ. 海外分
				Ⓜ A. レクリエーション費 $4,020円 \times 234人 \times \frac{(210)}{225} \times 0.9$
				= 485(436)
				B. 緊急医療経費
				$\frac{(5,460)}{5,935円} \times \frac{1}{12} 月 \times \frac{(45)}{(49人 \times 2.5 \times 12月)}$
				= 727(614)
				小 計 A + B 1,212(1,050)
				合 計 イ + ロ = 23,268(20,476)
				総 計 (1) + (2) = 27,901(24,935)

(単位：千円)

本 項 及 び 科 目	前年度予算額	平成4年度 予 算 額	対前年度比較 増△減額	積 算 基 礎
				3. 備品費 ^②
				(1) 既定備品
				キャビネット 27,118円× 1.03 × 17×0.9 = 427(427)
				戸 棚 39,615円× 1.03 × 26×0.9 = 955(955)
				卓上電子計算機 93,667円× 1.03 × 3×0.9 = 261(261)
				間仕切り 21,113円× 1.03 × 80×0.9 = 1,566(1,566)
				衝 立 21,000円× 1.03 × 5×0.9 = 98(98)
				ロッカー 27,886円× 1.03 × 35×0.9 = 904(904)
				並 机 23,720円× 1.03 × 25×0.9 = 550(550)
				椅 子 8,840円× 1.03 × 25×0.9 = 205(205)
				欧文タイプライター 100,000円× 1.03 × 2×0.9 = 185(185)
				複 写 機 247,600円× 1.03 × 5×0.9 = 1,147(1,147)
				診療所備品 1,872 × 1.03 = 1,928(1,928)
				その他備品 8,019 × 1.03 = 8,260(8,260)
				小 計 16,486(16,486)

(単位：千円)

事 項 及 び 科 目	前年度予算額	平成4年度 予 算 額	対前年度比較 増△減額	積 算 基 礎	
				(2) カセットプリンター	350,000円× 1.03 × 2 × 0.9 = 649(649)
				(3) シュレッダー	500,000円× 1.03 × 3 × 0.9 = 1,391(1,391)
				(4) 電動タイプライター	300,000円× 1.03 × 4 × 0.9 = 1,112(1,112)
				(5) 応接セット	168,330円× 1.03 × 3 × 0.9 = 468(468)
				合 計 (1) ~ (5)	20,106(20,106)
				4. 消耗品費 ㊦	
				(1) 用紙帳簿類	245,583円× 1.03 × 12月× 0.9= 2,731(2,731)
				(2) 雑誌新聞購読料	71,250円× 1.03 × 12月× 0.9= 793(793)
				(3) その他事務用品	84,100円× 1.03 × 12月× 0.9= 936(936)
				計 (1) ~ (3)	4,460(4,460)
				5. 被服費 ㊦	
				(1) 電話交換手、タイピスト、秘書	10,000円× 1.03 × 15人 × 0.9 = 139(139)
				(2) 運転手	20,000円× 1.03 × 16人× 2着× 0.9= 593(593)
				計 (1) ~ (2)	732(732)

(単位：千円)

事項及び科目	前年度予算額	平成4年度 予算額	対前年度比較 増△減額	積算基礎
				<p>6. 印刷製本費 ⑧</p> <p>(1) 予算関係 ☆</p> <p style="padding-left: 20px;">$631円 \times 1.03 \times 375部 \times 20種 \times 0.9 = 4,387(4,387)$</p> <p>(2) 経理決算関係</p> <p style="padding-left: 20px;">$654円 \times 1.03 \times 290部 \times 15種 \times 0.9 = 2,637(2,637)$</p> <p>(3) 物品不動産管理関係及台帳類</p> <p style="padding-left: 20px;">$18.6円 \times 1.03 \times 1,500部 \times 30種 \times 0.9 = 776(776)$</p> <p>(4) 法令規程追録</p> <p style="padding-left: 20px;">$394円 \times 1.03 \times 500部 \times 3回 \times 0.9 = 548(548)$</p> <p>(5) 事業団通達事例</p> <p style="padding-left: 20px;">$3,336円 \times 1.03 \times 300部 \times 3回 \times 0.9 = 2,783(2,783)$</p> <p>(6) 関係国法例集(原文対比和訳)</p> <p style="padding-left: 20px;">$550円 \times 1.03 \times 100部 \times 7種 \times 0.9 = 357(357)$</p> <p>(7) 移住地概況</p> <p style="padding-left: 20px;">$423円 \times 1.03 \times 400部 \times 0.9 = 157(157)$</p>

(74)

(単位：千円)

事 項 及 び 科 目	前年度予算額	平成4年度 予 算 額	対前年度比較 増△減額	積 算 基 礎	
				(8) 機関誌「移住研究」 171円×1.03× 2,000部× 2回× 0.9	= 634(634)
				(9) 移住執務月報 468円×1.03× 100部× 2種× 12月 × 0.9	= 1,041(1,041)
				(10) 融資業務諸報告用紙 13,500円 × 1.03 × 12月 × 0.9	= 150(150)
				(11) 入植地管理業務諸用紙 9.7円 × 1.03 × 1,810部 × 4種 × 0.9	= 65(65)
				(12) 証 憑 書 製 本 223円 × 1.03 × 773冊 × 0.9	= 160(160)
				(13) 在外経理の手引 5,650円 × 250部 × 1.03	= 1,455(1,455)
				(14) その他諸資料 62.3円×1.03× 250部×30種×12月× 0.9	= 5,197(5,197)
				計 (1) ~ (14)	20,347(20,347)

(単位：千円)

本 項 及 び 科 目	前年度予算額	平成4年度 予 算 額	対前年度比較 増△減額	積 算 基 礎
				7. 通信運搬費 ⑧ (1) 電 話 料 (旧庁舎及び新庁舎) イ. 電話交換維持費 $56,944円 \times 1.03 \times 3台 \times 12月 \times 0.9 = 1,900(1,900)$ ロ. 基本料 $1,932円 \times 1.03 \times 50本 \times 3台 \times 12月 = 3,581(3,581)$ ハ. 内線使用料 $149円 \times 1.03 \times 350本 \times 3台 \times 12月 \times 0.9 = 1,741(1,741)$ ニ. 度数料 $7.4円 \times 1.03 \times 203回 \times 25日 \times 50本 \times 3台 \times 12月 \times 0.9 \times 0.969$ $= 60,690(60,690)$ ホ. 市外通話料 $270円 \times 1.03 \times 24通話 \times 350回 \times 12月 \times 0.9 = 25,229(25,229)$ ヘ. 国際通話料 $7,462円 \times 1.03 \times 14回 \times 50分所 \times 0.9 = 4,842(4,842)$

(76)

(単位：千円)

事項及び科目	前年度予算額	平成4年度 予算額	対前年度比較 増△減額	積算基礎
				ト. 専用電話料
				外務省分 $2,250円 \times 1.03 \times 12月 \times 0.9 = 25(25)$
				東京センター分 $1,625円 \times 1.03 \times 2本 \times 12月 \times 0.9 = 36(36)$
				小計 61(61)
				計イ～ト 98,044(98,044)
				(2) テレックス
				イ. 機器使用料
				$22,125円 \times 1.03 \times 3台 \times 12月 = 821(821)$
				ロ. 通信費
				$840円 \times 1.03 \times 20分 \times 25日 \times 12月 \times 0.9 = 4,672(4,672)$
				業務委託分
				$840円 \times 1.03 \times 45分 \times 25日 \times 12月 = 11,680(11,680)$
				計イ+ロ 17,173(17,173)

事 項 及 び 科 目	前年度予算額	平成4年度 予 算 額	対前年度比較 増△減額	(単位：千円)
				積 算 基 礎
				(3) 郵便料
				(国内)
				普通郵便
				$37円 \times 1.03 \times 306通 \times 25日 \times 12月 \times 0.9 = 3,181(3,181)$
				ハガキ
				$15円 \times 1.03 \times 50通 \times 25日 \times 12月 \times 0.9 = 209(209)$
				速 達
				$156円 \times 1.03 \times 26通 \times 25日 \times 12月 \times 0.9 = 1,128(1,128)$
				書 留
				$238円 \times 1.03 \times 30通 \times 25日 \times 12月 \times 0.9 = 1,986(1,986)$
				小 包
				$505円 \times 1.03 \times 150ヶ \times 12月 \times 0.9 = 843(843)$
				(国外)
				航空便
				$334円 \times 1.03 \times 1,650通 \times 12月 \times 0.9 = 6,130(6,130)$
				業務委託分 $334円 \times 1.03 \times 1,196通 \times 12月 = 4,938(4,938)$

(78)

(単位：千円)

本 項 及 び 科 目	前年度予算額	平成4年度 予算額	対前年度比較 増△減額	積 算 基 礎
				<p>小包</p> <p>$653円 \times 1.03 \times 60分 \times 12月 \times 0.9 = 435(435)$</p> <p>計 18,850(18,850)</p> <p>(4) 印刷物発送費</p> <p>イ. 事務用印刷物等送付</p> <p>$554,417円 \times 1.03 \times 12月 \times 0.9 = 6,168(6,168)$</p> <p>ロ. 在外支部等伝票等他送付</p> <p>$19,275円 \times 1.03 \times 10Kg \times 12月 \times 0.9 = 2,144(2,144)$</p> <p>計 イ + ロ 8,312(8,312)</p> <p>(5) 電報料</p> <p>イ. 国内</p> <p>$149円 \times 1.03 \times 317通 \times 12月 \times 0.9 = 525(525)$</p> <p>ロ. 国外</p> <p>$3,718円 \times 1.03 \times 250通 \times 12月 \times 0.9 = 10,340(10,340)$</p>

(単位：千円)

事 項 及 び 科 目	前年度予算額	平成4年度 予 算 額	対前年度比較 増△減額	積 算 基 礎
				業務委託分 $3,718円 \times 1.03 \times 250回 \times \frac{1}{2} \times 12月 = 5,745(5,745)$
				計 イ + ロ 16,610(16,610)
				(6) ファクシミリ回線使用料
				業務委託分 $545円 \times 1.03 \times 27回 \times 25日 \times 12月 \times 3台 = 13,641(13,641)$
				合 計 (1) ~ (6) 172,630(172,630)
				8. 光熱水料 ⑧
				(1) 共通相当割当額
				イ. 三井ビル庁舎
				電 気 $34.4円 \times 1.03 \times 56.25万Kw \times 12月 \times 0.88 \times 0.95 \times 0.9 \times 100/105 \times 0.97 = 16,624(16,624)$
				ガ ス $167,060円 \times 1.03 \times 12月 \times 0.88 \times 0.93 \times 0.9 \times 100/102 \times 0.958 = 1,428(1,428)$
				水 道 $234,000円 \times 1.03 \times 12月 \times 0.9 = 2,603(2,603)$
				小 計 20,655(20,655)

(80)

(単位：千円)

事 項 及 び 科 目	前年度予算額	平成4年度 予 算 額	対前年度比較 増△減額	積 算 基 礎
				ロ. 経協ビル庁舎
				電 気 $19,040,040円 \times 1.03 \times \frac{39.7}{100} \times 0.88 \times 0.95 \times 0.9 \times 100/105 \times 0.97$ = 5,412(5,412)
				ガ ス $864,760円 \times 1.03 \times \frac{39.7}{100} \times 0.88 \times 0.93 \times 0.9 \times 100/102 \times 0.958$ = 245(245)
				燃 料 $1,846,310円 \times 1.03 \times \frac{39.7}{100} \times 0.71 \times 0.91 \times 0.9 \times 0.92 \times 1.25 \times 0.93$ = 470(505)
				水 道 $7,167,264円 \times 1.03 \times \frac{39.7}{100} \times 0.9 \times 12月$ = 2,638(2,638)
				小 計 8,765(8,800)
				計 イ + ロ 29,420(29,455)
				(2) 電子計算機室(経協ビル庁舎)
				電 気 $22.36円 \times 1.03 \times 78KVA \times 12H \times 25日 \times 12月 \times 0.95 \times 0.9 \times 100/105 \times 0.97$ = 5,108(5,108)
				合 計 (1) + (2) 34,528(34,563)
				9. 借料及び損料 ☆
				(1) 事務所借料(三井ビル) ㊦
				イ. 事務所(45~48階)
				$9,800円 \times 1.03 \times 6,718.80m^2 \times \frac{(12)}{6月} = 406,917(813,835)$
				(9,800)
				$11,900円 \times 1.03 \times 6,718.80m^2 \times \frac{(0)}{6月} = 494,114(0)$

(単位：千円)

事項及び科目	前年度予算額	平成4年度 予算額	対前年度比較 増△減額	積算基礎
				事務所(9階)
				9,600円 × 1.03 × 839.85㎡ × 6月 (12) = 49,827(99,653)
				(9,600) (0)
				11,700円 × 1.03 × 839.85㎡ × 6月 = 60,726(0)
				小計 1,011,584(913,488)
				ロ. コア
				6,890円 × 1.03 × 664.36㎡ × 6月 (12) = 28,289(56,577)
				(6,890) (0)
				8,360円 × 1.03 × 664.36㎡ × 6月 = 34,324(0)
				ハ. 倉庫
				5,370円 × 1.03 × 51.22㎡ × 6月 (12) = 1,700(3,400)
				(5,370) (0)
				6,630円 × 1.03 × 51.22㎡ × 6月 = 2,099(0)
				ニ. 車庫
				93,850円 × 1.03 × 30台 × 12月 = 34,800(34,800)
				計 イ～ニ 1,112,796(1,008,265)
				(2) 経済協力センター土地借料
				イ. アジア経済研究所所有地借料
				建物敷地
				(20,686,500) (130)
				{ (386,790円 × 0.06 × 752.8㎡) + 24,822,500円 × $\frac{110}{100}$ × $\frac{752.8 \text{ m}^2}{3,378.5}$ }
				× $\frac{39.7}{100}$ = 9,351(9,315)

(単位：千円)

本 項 及 び 科 目	前年度予算額	平成4年度 予 算 額	対前年度比較 増△減額	積 算 基 礎
				駐車場敷地 $\frac{(20,686,500)}{\{(386,790円 \times 0.06 \times 306.9m^2) + 24,822,500円\} \times \frac{110}{100}}$ $\times \frac{306.9 m^2}{3,378.5} \times \frac{14}{21} \text{台} = 6,402(6,377)$
				ロ. 民有地借料 $685,321円 \times 12月 \times \frac{39.7}{100} = 3,265(3,265)$
				計 イ～ロ = 19,018(18,957)
				(3) ゼロックス借料 ㊦ $97,630円 \times 1.03 \times 9台 \times 12月 = 10,860(10,860)$
				(4) 事務合理化機器 ㊦ イ. ワードプロセッサー借料 $86,560円 \times 1.03 \times 6台 \times 12月 = 6,419(6,419)$
				ロ. パーソナルコンピューター借料 $22,430円 \times 1.03 \times 5台 \times 12月 = 1,386(1,386)$

(単位：千円)

事項及び科目	前年度予算額	平成4年度 予算額	対前年度比較 増△減額	積算基礎
				ハ. 光ディスク借料
				290,000円 × 1.03 × 2台 × 12月 = 7,169(7,169)
				計 イ～ハ 14,974(14,974)
				(5) 在外住宅借上料 3,674+326,659(自己収入見合分) [326,659][247,151]
				特別分 39,340(39,340) [330,333(250,825)]
				計 [326,659][247,151]
				369,673(290,165)
				(6) 国内住宅借上料 ㊦
				イ. 一般分 45,780円 × 1.03 × 22戸 × 12月 = 12,449(12,449)
				ロ. 特別分 13,865 × 1.03 = 14,281(14,281)
				ハ. 自己収入見合分 44,230円 × 1.03 × 15戸 × 12月 = 8,200(0)
				計 イ～ハ [8,200]
				34,930(26,730)
				(7) ファクシミリ ㊦
				業務委譲分借料 80,000円 × 1.03 × 3台 × 12月 = 2,967(2,967)
				合計 (1)～(7) [334,859][247,151]
				1,565,218(1,372,918)

(単位：千円)

事項及び科目	前年度予算額	平成4年度 予算額	対前年度比較 増△減額	積算基礎	
				10. 会議費	
				理事会	
				$205円 \times 1.03 \times 18人 \times 4回 \times 12月 \times 0.9$	= 164(164)
				部長会	
				$205円 \times 1.03 \times 23人 \times 4回 \times 12月 \times 0.9$	= 210(210)
				全国支部長会議	
				$314円 \times 1.03 \times 86人 \times 1回 \times 0.9$	= 25(25)
				関係各省連絡会議	
				$318円 \times 1.03 \times 10人 \times 6回 \times 12月 \times 0.9$	= 212(212)
				一般事務打合せ	
				$200円 \times 1.03 \times 16人 \times 24回 \times 12月 \times 0.9$	= 854(854)
				確定選考連絡会議	
				$317円 \times 1.03 \times 10人 \times 4回 \times 12月 \times 0.9$	= 141(141)
				特別会議	
				$63,590円 \times 1.03 \times 2回 \times 12月 \times 0.9$	= 1,415(1,415)
				計	3,021(3,021)

(単位：千円)

事項及び科目	前年度予算額	平成4年度 予算額	対前年度比較 増△減額	積算基礎
				<p>11. 交通費 ⑬</p> <p>地下鉄等 $89円 \times 1.03 \times 2,567回 \times 0.9 = 212(212)$</p> <p>自動車 $327円 \times 1.03 \times 645回 \times 0.9 = 196(196)$</p> <p>自動車借上料 $6,575円 \times 1.03 \times 7台 \times 25回 \times 12月 \times 0.9 = 12,800(12,800)$</p> <p style="text-align: right;">計 13,208(13,208)</p> <p>12. 図書購入費 ⑭</p> <p>執務参考図書(和書) $676円 \times 1.03 \times 720冊 \times 0.9 = 451(451)$</p> <p>執務参考図書(洋書) $1,797円 \times 1.03 \times 360冊 \times 0.9 = 600(600)$</p> <p style="text-align: right;">計 1,051(1,051)</p>

(単位：千円)

事 項 及 び 科 目	前 年 度 予 算 額	平 成 4 年 度 予 算 額	対 前 年 度 比 較 増 △ 減 額	積 算 基 礎
				<p>13. 賃 金</p> <p>(1) 常 備 賃 金 ☆</p> <p>一般事務</p> <p style="padding-left: 20px;">62,910円 × 2人 × (12月 + 4.9月) = 2,126(2,126)</p> <p>会計事務</p> <p style="padding-left: 20px;">127,130円 × 1人 × (12月 + 4.9月) = 2,148(2,148)</p> <p style="padding-left: 40px;">小 計 4,274(4,274)</p> <p>(2) 臨 時 雇 賃 金</p> <p style="padding-left: 20px;">2,420円 × 6人 × 13日 × 6月 × 0.9 = 1,019(1,019)</p> <p style="padding-left: 20px;">2,420円 × 10人 × 14日 × 12月 × 0.9 = 3,659(3,659)</p> <p style="padding-left: 20px;">2,420円 × 1,390人 × 0.9 = 3,027(3,027)</p> <p style="padding-left: 40px;">小 計 7,705(7,705)</p> <p style="padding-left: 40px;">計 (1) + (2) 11,979(11,979)</p>

(単位：千円)

事項及び科目	前年度予算額	平成4年度 予算額	対前年度比較 増△減額	積算基礎
				14. 保険料 ☆
				(1) 自動車保険料
				強制賠償 44,320円 × 10台 = 443(443)
				任意賠償 116,624円 × 20台 = 2,332(2,332)
				小計 2,775(2,775)
				(2) 火災保険料
				イ. 経協ビル庁舎
				庁舎
				$280,000千円 \times \frac{50}{100} \times \frac{1.16}{1,000} = 163(163)$
				ボイラー
				(1台 × (3,600千円 × $\frac{7.82}{1,000}$ + 6,500円)
				+ (5,000千円 × $\frac{0.3}{1,000}$) × $\frac{39.7}{100}$ = 15(15)
				小計 178(178)
				ロ. 職員住宅
				$2,745千円 + (162,990千円 \times \frac{4}{1,000}) + 171(自己収入見合) = 3,568(3,568)$

(単位：千円)

事項及び科目	前年度予算額	平成4年度 予算額	対前年度比較 増△減額	積算基礎
				<p>ハ. 動産</p> <p>11,200千円 × $\frac{4}{1,000}$ = 45(45)</p> <p>計 イ～ハ 3,791(3,791)</p> <p>合計 (1) + (2) [171][171] 6,566(6,395)</p>
				<p>15. 諸税公課 ☆</p> <p>(1) 不動産取得税</p> <p>職員住宅</p> <p>158,240千円 × $\frac{80}{100}$ × $\frac{3}{100}$ = 3,798(3,798)</p>
				<p>(2) 固定資産税</p> <p>イ. 職員住宅</p> <p>2,119,897千円 × $\frac{14}{1,000}$ = 29,679(29,679)</p> <p>ロ. 経協ビル庁舎</p> <p>308,000千円 × $\frac{80}{100}$ × $\frac{14}{1,000}$ = 3,450(3,450)</p>

事 項 及 び 科 目	前年度予算額	平成4年度 予 算	対前年度比較 増△減額	(単位:千円)	
				積 算	基 礎
				ハ. 償却資産税	
				$43,164千円 \times \frac{14}{1,000}$	= 604(604)
				計 イ ~ ニ	33,733(33,733)
				(3) 都市計画税	
				イ. 経協ビル庁舎	
				$308,000千円 \times \frac{80}{100} \times \frac{3}{1,000}$	= 740(740)
				ロ. 土地建物	
				$246,117千円 \times \frac{3}{1,000}$	= 738(738)
				計 イ + ロ	1,478(1,478)
				(4) 法人住民税	10(10)
				(5) 自動車重量税	
				$39,690円 \times 7台 + 52,920円 \times 3台$	= 437(437)
				(6) 自動車税	757(757)
				合 計 (1) ~ (6)	40,213(40,213)

(90)

(単位：千円)

事 項 及 び 科 目	前年度予算額	平成4年度 予 算 額	対前年度比較 増△減額	積 算 基 礎
				16. 自動車購入費 ⑬ $2,203 \times 1.03 \times 3台 \times 0.9 = 6,126(6,126)$
				17. 自動車維持費 ⑬ $151,997円 \times 1.03 \times 20台 \times 0.9 = 2,818(2,818)$
				18. 修 繕 費 ⑬ (1) 機械器具修繕費 タイプ修理 $13,917円 \times 1.03 \times 12月 \times 0.9 = 154(154)$ 会計器修理 $84,250円 \times 1.03 \times 4台 \times 0.9 = 312(312)$ そ の 他 $14,417円 \times 1.03 \times 12月 \times 0.9 = 161(161)$ 計 627(627)
				(2) 住宅等修理 イ. 一般修繕分☆ $1,039,590円 \times 1.03 \times 12月 = 12,849(12,849)$ ロ. 保養所等修繕費(自己収入見合) $434,930円 \times 1.03 \times 12月 = 5,376(5,376)$ 計 イ + ロ 18,225(18,225)

(単位：千円)

本 項 及 び 科 目	前年度予算額	平成4年度 予算額	対前年度比較 増△減額	積 算 基 礎
				(3) 各所修繕 $24,245円 \times 1.03 \times 12月 \times 0.9 = 270(270)$
				(4) 特別修繕 $4,693 \times 1.03 + 81,225$ (自己収入見合) $= 86,059(92,758)$ [81,225][87,924]
				総 計 (1) ~ (4) $= 105,181(111,880)$ [86,601][93,300]
				19. 資料収集費 ㊦
				賦 課 金 $76,000円 \times 1.03 \times 9件 \times 0.9 = 635(635)$
				資料収集費 $25,500円 \times 1.03 \times 12件 \times 0.9 = 283(283)$
				各種移住地関係資料 $12,713円 \times 1.03 \times 20組 \times 0.9 = 236(236)$
				計 1,154(1,154)
				20. 雑 務 費 ㊦
				(1) 支払手数料 ☆
				イ. 海外為替送金手数料 $\{(3,120円 \times 2回) + (930円 \times 10回)\} \times 1.03 \times 2,120件 = 33,933(33,933)$

(単位：千円)

本 項 及 び 科 目	前 年 度 予 算 額	平 成 4 年 度 算 額	対 前 年 度 比 較 増 減 額	積 算 基 礎
				口. 国内送金手数料 $280円 \times 1.03 \times 315件 \times 12月 = 1,090(1,090)$
				八. 雑手数料 土地売買契約認証 $5,030円 \times 1.03 \times 5件 \times 12月 = 311(311)$
				委任状公正証書認証 $1,440円 \times 1.03 \times 2件 \times 12月 = 36(36)$
				登記簿本証明料 $860円 \times 1.03 \times 7件 \times 12月 = 74(74)$
				雑証明料 $280円 \times 1.03 \times 10件 \times 12月 = 35(35)$
				小 計 456(456)
				計 イ～ハ 35,479(35,479)

(単位：千円)

事 項 及 び 科 目	前年度予算額	平成4年度 予 算 額	対前年度比較 増△減額	積 算 基 礎
				<p>(2) 事務所管理委託費 ☆</p> <p>イ. 三井ビル庁舎</p> <p>事務所清掃料</p> $370円 \times 1.03 \times 7,434.38m^2 \times 12月 = 33,999(33,999)$ <p>電話交換管理委託費</p> $977,410円 \times 1.03 \times 12月 = 12,081(12,081)$ <p>小 計 46,080(46,080)</p> <p>ロ. 経協ビル庁舎</p> <p>(a) 事務所保安料</p> $15,848,330円 \times 1.03 \times \frac{39.7}{100} = 6,481(6,481)$ <p>(b) 事務所管理料</p> $29,282,840円 \times 1.03 \times \frac{39.7}{100} = 11,974(11,974)$ <p>(c) 事務所清掃料</p> $28,548,310円 \times 1.03 \times \frac{39.7}{100} = 11,674(11,674)$ <p>小 計 30,129(30,129)</p> <p>計 イ + ロ 76,209(76,209)</p>

(単位：千円)

事項及び科目	前年度予算額	平成4年度 予算額	対前年度比較 増△減額	積算基礎
				(3) 職員採用試験広告料 1,941円 × 1.03 × 25行 × 3段 × 2回 × 0.9 = 270(270)
				(4) 健康診断料 1,005円 × 1.03 × 100人 × 0.9 = 93(93)
				(5) 関係法令外注翻訳料 2,428円 × 1.03 × 1,000枚 × 0.9 = 2,251(2,251)
				(6) 事務省力化研究費 311 × 1.03 = 320(320)
				(7) 職員住宅等管理費(自己収入見合) 31,322(29,171)
				(8) 成田空港カウンター等経費(自己収入見合) 5,969(0)
				(9) 研修・厚生施設設置調査費(自己収入見合) 2,622(0)
				(10) 雑費 69,250円 × 1.03 × 12月 × 0.9 = 770(770)
				合計 (1) ~ (10) [39,913][29,171] =155,305 (144,563)
				庁費総合計 1 ~ 20 [461,544][369,793] 2,232,010(2,031,544)

(単位：千円)

事項及び科目	前年度予算額	平成4年度 予算額	対前年度比較 増△減額	積算基礎
(目) 共済会負担金	(30,602) 30,602	[38,635] 38,635	8,033	自己収入見合
(目) 外国出張旅費	(60,600) 60,600	60,600	0	

区分	等級	人員	期間	航空賃	支度料	日当・宿泊料	旅行雑費	計	目的地
国際会議出席				円	円	円	円	(千円)	
(1) コロンボ会議	役員	1	21	(740,900) 778,000 (487,200)	86,240	(7,900円×21日)+(24,200円×20泊)= 649,900	5,000	(1,482) 1,519 (1,068)	テヘラン
"	2	1	21	511,600 (598,000)	70,070	(6,200円×21日)+(18,800円×20泊)= 506,200	5,000	1,093	"
(2) D A C会議	2	2	21	627,900×2人 (1,196,000) =1,255,800	70,070×2人 = 140,140	(7,200円×21日)+(22,500円×20泊)×2人 =1,202,400	5,000×2人 = 10,000	(2,549) 2,608	パ　　リ
(3) ESCAP会議	2	1	21	(232,300) 244,000 (151,900)	70,070	(5,000円×14日)+(15,100円×13泊)= 266,300	5,000	(714) 585 (634)	バンコック
(4) A D B会議	2	1	21	159,500	70,070	(5,000円×21日)+(15,100円×20泊)= 407,000	5,000	642	マ　ニ　ラ
		(6) 6						(6,447) 6,447	

(単位：千円)

事項及び科目		前年度予算額	平成4年度 予算額	対前年度比較 増△減額	積算基礎				
区分	等級	人員	期間	航空賃	支度料	日当・宿泊料	旅行雑費	計	目的地
先進国の技術協力実態調査						円	円		
技術協力実施機関 実態調査	2	1	21	(598,000) 627,900	70,070	(7,200円×21日)+(22,500円×20泊) = 601,200	5,000	(1,274) 1,304	パリ
業務調査									
アジア地域	役員	1	21	(570,700) 593,300	86,240	(6,300円×21日)+(19,400円×20泊) = 520,300	5,000	(1,182) 1,205	パキスタン
〃	3	1	21	(383,300) 402,500	61,990	(5,000円×21日)+(15,100円×20泊) = 407,000	5,000	(857) 876	〃
中近東地域	3	1	20	(487,200) 511,600	61,990	(6,200円×20日)+(18,800円×19泊) = 481,200	5,000	(1,035) 1,060	テヘラン
アフリカ地域	3	1	21	(1,220,100) 1,281,200	61,990	(4,500円×21日)+(13,500円×20泊) = 364,500	5,000	(1,652) 1,713	ザイール
中南米地域	3	1	30	(731,700) 768,300	75,270	(4,500円×30日)+(13,500円×29泊) = 526,500	5,000	(1,338) 1,375	ブラジル
中南米事務所長会議	2	3	10	(392,200) 411,900 × 3人 = (1,176,600) 1,235,700	35,035 × 3人 = 105,105	{(4,500円×10日)+(13,500円×9泊)} × 3人 = 499,500	5,000 × 3人 = 15,000	(1,796) 1,855	メキシコ
技術協力状況調査	2	1	14	(232,300) 244,000	35,035	(5,000円×14日)+(15,100円×13泊) = 266,300	5,000	(539) 550	バンコック
〃	4	2	14	(363,400) 381,600 × 2人 726,800 = 763,200	26,950 × 2人 = 53,900	{(4,200円×5日)+(3,800円×9日)+ (12,900円×5泊)+(11,600円×8泊)} × 2人 = 425,000	5,000 × 2人 = 10,000	(1,216) 1,252	ニューデリー
	(12)	12						(10,889) 11,190	

(単位：千円)

事項及び科目		前年度予算額	平成4年度 予算額	対前年度比較 増△減額	積算基礎				
区分	等級	人員	期間	航空賃	支度料	日当・宿泊料	旅行雑費	計	目的地
供与機材状況調査	3	4	21	(286,200) 300,600×4人 (1,144,800) =1,202,400	61,990×4人 = 247,960	{(5,000円×11日)+(4,500円×10日) +(15,000円×10泊)+ (13,500×10泊)}×4人 = 1,544,000	5,000×4人 = 20,000	(2,957) 3,014	ジャカルタ
業務調整									
(1) 中近東地域	役員	1	21	(740,900) 778,000 (487,200)	86,240	(7,900円×21日)+(24,200円×20泊) = 649,900	5,000	(1,482) 1,519	テヘラン
"	1	1	21	511,600	78,160	(7,000円×21日)+(21,500円×20泊) = 577,000	5,000	(1,147) 1,172	"
(2) アジア地域	役員	1	21	(570,700) 593,300	86,240	(6,300円×5日)+(5,700円×16日)+(19,400円×5泊)+ (17,400×15泊) = 480,700	5,000	(1,143) 1,165	パキスタン
"	2	1	21	(383,300) 402,500	70,070	(5,000円×5日)+(4,500円×16日)+(15,100円×5泊)+ (13,500×15泊) = 375,000	5,000	(833) 853	"
開発実施計画協議									
(1) 西アフリカ地域	役員	1	30	(1,687,200) 1,771,600 (829,000)	104,720	(5,700円×26日)+(17,400円×25泊) = 583,200	5,000	(2,473) 2,465	ザイール
(2) 中近東地域	役員	1	30	870,500 (1,364,900)	104,720	(7,900円×30日)+(24,200円×29泊) = 938,800	5,000	(1,878) 1,919	シリア
(3) 中南米地域	役員	1	30	1,433,200	104,720	(5,700円×30日)+(17,400円×28泊) = 658,200	5,000	(2,133) 2,201	ブラジル
調査指導連絡会議	役員	1	15	(1,406,600) 1,477,000	86,240	(5,700円×15日)+(17,400円×14泊) = 329,100	5,000	(1,827) 1,897	ブエノスアイレス
一般調査指導									
(1) 南米地域	3	3	34	(774,200) 813,000×3人 (2,322,600) =2,439,000 (420,600)	75,270×3人 = 225,810	(4,500円×34日)+(13,500円×32泊)×3人=1,755,000	5,000×3人 = 15,000	(4,318) 4,435	ブエノスアイレス
(2) 北米地域	3	1	16	453,300 (774,200)	61,990	(6,200円×16日)+(18,800円×14泊) = 362,400	5,000	(850) 865	トロント
移住事務連絡会議	3	1	31	813,000	75,270	(4,500円×31日)+(13,500円×29泊) = 531,000	5,000	(1,385) 1,424	ブエノスアイレス
		(17) 17						(22,426) 22,929	

(単位：千円)

事項及び科目			前年度予算額	平成4年度 予算額	対前年度比較 増△減額	積算基礎				目的地
区分	等級	人員	期間	航空賃	支度料	日当・宿泊料	旅行雑費	計		
在外経理指導調査				(774,200) 813,000×2人 (1,548,400) =1,626,000	75,270×2人 =150,540	{(4,500円×35日)+(13,500円×33泊)}× 2人 = 1,206,000	5,000×2人 =10,000	(2,915) 2,993		ブエノスアイレス
中南米地域	3	2	35	(774,200) 813,000	75,270	(4,500円×35日)+(13,500円×33泊) = 603,000	5,000	(1,457) 1,496		〃
子算関係指導調査	3	1	35	(774,200) 813,000	75,270	(4,500円×42日)+(13,500円×40泊) = 729,000	5,000	(1,583) 1,622		〃
訟務関係調査	3	1	42	(1,406,600) 1,477,000	104,720	(5,700円×30日)+(17,400円×28泊) = 658,200	5,000	(2,175) 2,245		〃
監事監査	監事	1	30	(774,200) 813,000	75,270	(4,500円×30日)+(13,500円×28泊) = 513,000	5,000	(1,368) 1,406		〃
監事監査	3	1	30	(250,000) 265,000	61,990	(5,000円×21日)+(15,100円×20泊) = 407,000	5,000	(724) 736		マニラ・バンコク クアラルンプール
業務監査	3	1	21	(653,300) 686,000	61,990	(5,000円×21日)+(15,100円×20泊) = 407,000	5,000	(1,127) 1,160		カイロ・ナイロビ ダレスサラーム
(1) アジア地域	3	1	21	(774,200) 813,000	61,990	(5,000円×21日)+(15,100円×20泊) = 407,000	5,000	(1,248) 1,287		メキシコ・サンパウロ ブエノスアイレス
(2) 中近東アフリカ 地域	3	1	21					(3,099) 3,183		
(3) 中南米地域	3	1	21					(732) 745		
在外会計実施検査同行				(250,000) 262,500	70,070	(5,000円×21日)+(15,100円×20泊) = 407,000	5,000	(1,135) 1,168		マニラ・バンコク クアラルンプール
(1) アジア地域	2	1	21	(653,300) 686,000	70,070	(5,000円×21日)+(15,100円×20泊) = 407,000	5,000	(1,256) 1,295		カイロ・ナイロビ ダレスサラーム
(2) 中近東アフリカ 地域	2	1	21	(774,200) 813,000	70,070	(5,000円×21日)+(15,100円×20泊) = 407,000	5,000	(3,123) 3,208		メキシコ・サンパウロ ブエノスアイレス
(3) 中南米地域	2	1	21							
		(12) 12						(15,720) 16,153		

(単位：千円)

事項及び科目		前年度予算額	平成4年度 予算額	対前年度比較 増△減額	積算基礎					資料頁
区分	等級	人員	期間	航空賃	支度料	日当・宿泊料	旅行雑費	計	目的地	
専門家語学検定						円	円			
(1) アジア地域	2	2	30	(286,200) 300,600×2人 (572,400) =601,200	70,070×2人 =140,140	{(5,000円×10日) + (15,100円×9泊) ×2人 = 371,800	5,000×2人 =10,000	(1,890) 1,123	ジャカルタ	
(2) 中近東アフリカ 地域	2	1	30	(1,220,100) 1,281,200	70,070	(4,500円×15日)+(13,500円×14泊) = 256,500	5,000	(1,837) 1,613	キンシャサ	
(3) 中南米地域	2	1	30	(774,200) 813,000	70,070	〃	5,000	(1,391) 1,145	ブエノスアイレス	
						計		(5,118) 3,881		
合計		(51) 51						(60,600) 60,600		

(100)

(単位：千円)

本 項 及 び 科 目	前年度予算額	平成4年度 予 算 額	対前年度比較 増△減額	積 算 基 礎
(目) 現 地 調 査 費	(903) 954	954	0	㊦ 調 査 費 $49,950円 \times 37チーム \times \frac{129}{225} \times 0.9 = 954(954)$
(口) 増 員 分	(0) 0	1,507	1,507	(内 消費税 (0) 34)
(目) 庁 費	(0) 0	1,507	1,507	(内 消費税 (0) 34) 1. 人当庁費 (1)国内分 ㊦ $39,730円 \times 1.03 \times 17人 \times \frac{6}{12} \times 0.9 = 313(0)$ ㊦ (2) 海外分 $62,210円 \times 26人 \times \frac{3}{12} \times \frac{129}{225} \times 0.9 = 209(0)$
				小 計 (1) + (2) 522(0)

(単位：千円)

本 項 及 び 科 目	前年度予算額	平成4年度 予算額	対前年度比較 増△減額	積 算 基 礎
				2. 厚生費
				(1) 人当厚生費国内分 ㊦ $3,922円 \times 1.03 \times 17人 \times 6/12 = 34(0)$
				㊧ 海外分 $10,000円 \times 26人 \times 3/12 \times 129/209 = 40(0)$
				計 74(0)
				(2) 職員厚生費
				イ. 国内分 ㊨ A 成人病予防及び精密検診費 (5,210) $7,325円 \times 1.03 \times 17人 = 128(0)$
				B 海外赴任職員健康診断費 $15,515円 \times 1.03 \times 17人 \times 2.5 \times 2/3 = 692(0)$
				計 A + B 820(0)
				ロ. 海外分 ㊩ A レクリエーション費 $4,020円 \times 26人 \times 129/225 \times 0.9 = 54(0)$
				B 緊急医療経費 (5,460) $5,935円 \times 1/12月 \times (10人 \times 2.5 \times 3月) = 37(0)$
				0(0)
				計 A + B = 91(0)
				計 イ + ロ = 911(0)
				計 (1) + (2) = 985(0)
				計 1 ~ 2 1,507(0)

(単位：千円)

事項及び科目	前年度予算額	平成4年度 予算額	対前年度比較 増△減額	積算基礎																
(2) 運営審議会経費	(1,392) 1,547	1,547	0	(内 消費税 37)																
(目) 諸謝金	(266) 296	296	0	2,350円×10人×14回×0.9 = 296(296)																
(目) 委員旅費	(616) 684	684	0	(内 消費税 20) 1. 委員上京旅費 ㊦																
				<table border="1"> <thead> <tr> <th>基準地</th> <th>等級</th> <th>期間</th> <th>鉄道賃</th> <th>急行料等</th> <th>日当</th> <th>宿泊料</th> <th>計</th> </tr> </thead> <tbody> <tr> <td>大阪</td> <td>特級</td> <td>1泊2日</td> <td>8,340円×2=16,680円</td> <td>9,690円×2=19,380円</td> <td>2,500円×2日=5,000円</td> <td>12,500円×1泊=12,500円</td> <td>53,560円</td> </tr> </tbody> </table>	基準地	等級	期間	鉄道賃	急行料等	日当	宿泊料	計	大阪	特級	1泊2日	8,340円×2=16,680円	9,690円×2=19,380円	2,500円×2日=5,000円	12,500円×1泊=12,500円	53,560円
基準地	等級	期間	鉄道賃	急行料等	日当	宿泊料	計													
大阪	特級	1泊2日	8,340円×2=16,680円	9,690円×2=19,380円	2,500円×2日=5,000円	12,500円×1泊=12,500円	53,560円													
(目) 庁費	(510) 567	567	0	◎ 53,560円 × 1.178/1.015 × 11人 = 684(684) (内 消費税 17) 1. 印刷製本費 ㊦ 39円 × 1.03 × 50部 × 3種 × 4回 × 0.9 = 22(22) 2. 借料及び損料 ㊦ 3,103円 × 1.03 × 4回 = 12(12) 3. 会議費 ㊦ 1,244円 × 1.03 × 33人 × 14日 × 0.9 = 533(533) 計 1 ~ 3 567(567)																

(単位：千円)

事項及び科目	前年度予算額	平成4年度 予算額	対前年度比較 増△減額	積算基礎
(3) 職員研修経費	(8,729)	10,543	1,272	(内 消費税 83)
(目) 諸 謝 金	9,271 (6,140) 6,394	7,666	1,272	1. 一般研修 ☆
				(1) 人事院方式監督者研修
				3,570円 × 6H × 8日 × 2回 = 343(343)
				(2) 語学研修講師謝金(初級及び中級)
				英 語 (3,500) (20) (4×5) 3,660円× 2H × 25日× 18コース = 3,294(2,800)
				スペイン語 (3,500) (12) 3,660円× 3H × 20週× 1コース = 220(126)
				ポルトガル語 (3,500) (12) 3,660円× 3H × 20週× 1コース = 220(126)
				フランス語 (3,500) (12) 3,660円× 3H × 20週× 1コース = 220(126)
				中 国 語 4,140円× 3H × 20週× 1コース = 248(0)
				アラビア語 4,140円× 3H × 20週× 1コース = 248(0)
				小 計 4,450(3,178)
				計 (1) + (2) 4,793(3,521)
				2. 委託研修
				(1) 労務、人事契約等講習会参加研修
				19,400円 × 15コース × 2人 × 0.9 = 524(524)

(104)

(単位：千円)

事 項 及 び 科 目	前年度予算額	平成4年度 予 算 額	対前年度比較 増△減額	積 算 基 礎
				(2) 研修管理員委託研修 33,550円 × 2コース × 7人 × 0.9 = 423(423)
				(3) 簿記講習(中・上級) 3,010円 × 1H × 30人 × 1コース = 90(90)
				(4) 金融実務講習 3,010円 × 2H × 6人 × 1コース = 36(36)
				(5) 中南米駐在営農・融資専門員合同研修(海外) ㊦ ☆ 5,650円 × 4人 × $\frac{129}{225}$ = 13(13)
				(6) 語学研修(上級) 64,040円 × 1人 × 3コース = 192(192)
				(7) 英語研修 22,130円 × 1月 × 25人 × 0.9 = 498(498)
				(8) フランス語、スペイン語、アラビア語、ポルトガル語研修 13,380円 × 1月 × 3人 × 4種 × 0.9 = 145(145)
				計 (1) ~ (8) 1,921(1,921)

(単位：千円)

事 項 及 び 科 目	前年度予算額	平成4年度 予 算 額	対前年度比較 増△減額	積 算 基 礎
				<p>3. スペシャリスト養成研修</p> <p>開発エコノミスト養成研修</p> <p>88,150円 × 12月 × 1人 × 0.9 = 952(952)</p> <p>合 計 1 ~ 3 7,566(6,394)</p>

(単位：千円)

事項及び科目	前年度予算額	平成4年度 予算額	対前年度比較 増△減額	積算基礎																
(目) 職員旅費	(2,329) 2,588	2,588	0	全額☆(内消費税 75) 1. 一般研修◎ (1) 人事院方式監督研修(3等級、2泊3日、センター)																
				<table border="1"> <thead> <tr> <th>基準地</th> <th>等級</th> <th>期間</th> <th>鉄道賃</th> <th>急行料等</th> <th>日当</th> <th>宿泊料</th> <th>計</th> </tr> </thead> <tbody> <tr> <td>筑波</td> <td>3</td> <td>2泊3日</td> <td>1,380円×2=2,760円</td> <td>0円</td> <td>1,900円×3日=5,700円</td> <td>8,900円×2泊=19,800円</td> <td>26,260円</td> </tr> </tbody> </table> ◎ 26,260円 × 1.178/1.015 × 32人 = 975(975)	基準地	等級	期間	鉄道賃	急行料等	日当	宿泊料	計	筑波	3	2泊3日	1,380円×2=2,760円	0円	1,900円×3日=5,700円	8,900円×2泊=19,800円	26,260円
基準地	等級	期間	鉄道賃	急行料等	日当	宿泊料	計													
筑波	3	2泊3日	1,380円×2=2,760円	0円	1,900円×3日=5,700円	8,900円×2泊=19,800円	26,260円													
				(2) 国内機関職員合同業務研修(4等級、3泊4日、センター)																
				<table border="1"> <thead> <tr> <th>基準地</th> <th>等級</th> <th>期間</th> <th>鉄道賃</th> <th>急行料等</th> <th>日当</th> <th>宿泊料</th> <th>計</th> </tr> </thead> <tbody> <tr> <td>筑波</td> <td>4</td> <td>2泊3日</td> <td>1,380円×2=2,760円</td> <td>0円</td> <td>1,800円×3日=5,400円</td> <td>8,300円×2泊=16,600円</td> <td>24,760円</td> </tr> </tbody> </table> ◎ 24,760円 × 1.178/1.015 × 31人 = 891(891)	基準地	等級	期間	鉄道賃	急行料等	日当	宿泊料	計	筑波	4	2泊3日	1,380円×2=2,760円	0円	1,800円×3日=5,400円	8,300円×2泊=16,600円	24,760円
基準地	等級	期間	鉄道賃	急行料等	日当	宿泊料	計													
筑波	4	2泊3日	1,380円×2=2,760円	0円	1,800円×3日=5,400円	8,300円×2泊=16,600円	24,760円													
				計 (1) + (2) 1,866(1,866)																

(単位：千円)

事項及び科目	前年度予算額	平成4年度 予算額	対前年度比較 増△減額	積算基礎			
				2. 専門研修 ㊦			
				(1) 農業試験研修(東京～平塚、4等級、10泊11日)			
基準地	等級	期間	鉄道賃	急行料等	日当	宿泊料	計
平塚	4	10泊11日	1,090円×2=2,180円	0円	1,800円×11日=19,800円	8,300円×10泊=83,000円	104,980円
					㊦ 104,980円 × 1.178/1.015 × 2人		= 244(244)
					(2) 農業機械技術研修(東京～内原、4等級、9泊10日)		
基準地	等級	期間	鉄道賃	急行料等	日当	宿泊料	計
内原	4	9泊10日	1,850円×2=3,700円	0円	1,800円×10日=18,000円	8,300円×9泊=74,700円	96,400円
					㊦ 96,400円 × 1.178/1.015 × 1人		= 112(112)
					(3) 畜産技術研修(東京～白河、4等級、9泊10日)		
基準地	等級	期間	鉄道賃	急行料等	日当	宿泊料	計
白河	4	9泊10日	3,190円×2=6,380円	2,970円×2=5,940円	1,800円×10日=18,000円	8,300円×9泊=74,700円	105,020円
					㊦ 105,020円 × 1.178/1.015 × 1人		= 122(122)

(108)

(単位：千円)

事 項 及 び 科 目	前年度予算額	平成4年度 予算額	対前年度比較 増△減額	積 算 基 礎			
				(4) 農業土木技術研修(東京～平塚、4等級、10泊11日)			
基準地	等級	期 間	鉄 道 賃	急 行 料 等	日 当	宿 泊 料	計
平 塚	4	10泊11日	1,090円×2=2,180円	0円	1,800円×11日=19,800円	8,300円×10泊=83,000円	104,980円
					@ 104,980円 × 1.178/1.015 × 2人	=	244(244)
					計 (1) ~ (4)		722(722)
					合 計 1 + 2		2,588(2,588)

(単位：千円)

事項及び科目	前年度予算額	平成4年度 予 算 額	対前年度比較 増△減額	積 算 基 礎
(目) 庁 費	(260) 289	289	0	(内 消費税 8) 1. 備 品 費 ⑧ 語学研修用テープ $1,840円 \times 1.03 \times 2セット \times 3種 \times 8ヶ所 \times 0.9 = 81(81)$ 2. 図書購入費 ⑧ $350円 \times 1.03 \times 4種 \times 100冊 \times 0.9 = 130(130)$ 3. 印刷製本費 ⑧ 研修用資料作成費 $210円 \times 1.03 \times 4種 \times 100冊 \times 0.9 = 78(78)$ 合 計 1～3 289(289)

(110)

(単位：千円)

本 項 及 び 科 目	前年度予算額	平成4年度 予 算 額	対前年度比較 増△減額	積 算 基 礎
2. 在外事務所に必要な経費	(1,844,066) 1,826,382	[2,800] 2,066,256	[1,200] 239,874	(3,463) (内 消費税 3,233)
(目) 外国赴任旅費	(288,133) 288,133	315,237	27,104	(86) ☆(内 消費税 95)
				在外事務所(家族構成 3.0人、3等級)
				(1) 赴任(新規 26件 交替赴任 78件 計 104件)
				(70) (96)
				航空賃 (279,830) 282,304円 × 3.0人 = (839,490) 846,912円
				支度料 (165,000) 163,084円 × (1+ $\frac{2}{3}$) = (275,000) 271,807円
				移転料 (283,538) 276,000円 × (1+ $\frac{30}{100}$) = (368,600) 358,800円
				着後手当 (4,500 + 13,500) 円 × $\frac{7}{3}$ × 10日 = 420,000円
				日 当 宿 泊 料 (4,500 + 13,500) 円 × $\frac{7}{3}$ × 1日 = 42,000円
				旅行雑費 5,000円 × 3.0人 = 15,000円
				小 計 (1,960,090) (96) 1,954,519円 × 104件 = 203,270(188,169)

本 項 及 び 科 目	前 年 度 予 算 額	平 成 4 年 度 予 算 額	対 前 年 度 比 較 増 △ 減 額	積 算 基 礎
				<p>(70)</p> <p>(2) 帰国(交替帰国 78件)</p> <p>航空賃 $\frac{(279,830)}{282,304円} \times 3.0人 = \frac{(839,490)}{846,912円}$</p> <p>移転料 $268,000円 \times (1 + \frac{30}{100}) = 348,400円$</p> <p>着後手当 $(2,600 + 13,100)円 \times \frac{7}{3} \times 5日 = 183,167円$</p> <p>日 当 宿 泊 料 $(4,500 + 13,500)円 \times \frac{7}{3} \times 1日 = 42,000円$</p> <p>旅行雑費 $5,000円 \times 3.0人 = 15,000円$</p> <p>小 計 $\frac{(1,428,057)}{1,435,479円} \times \frac{(70)}{78件} = 111,967(99,964)$</p> <p>合 計 $315,237(288,133)$</p>
(目) 子女呼寄せ旅費	(3,930) 4,367	4,367	0	<p>在外事務所</p> <p>$\frac{(279,830)}{(282,304円) \times \frac{75}{100} - 20,000円} \times 23件 \times \frac{(1.0)}{0.9904} = 4,367(4,367)$</p>

(単位:千円)

(112)

(単位：千円)

事 項 及 び 科 目	前年度予算額	平成4年度 予 算 額	対前年度比較 増△減額	積 算 基 礎
(目) 在外職員活動旅費	(65,148) 62,147	62,147	0	<p>全 額 ㊦</p> <p>1. 在外事務所</p> <p>① 国内分 (ジャカルタ～メダン基準、3等級)</p> <p>(イ) 既 設</p> <p>航空賃 354.67ドル×1回×12月×49ヶ所×129円= 26,902(27,039)</p> <p>日 当 [(27.60ドル×4日) + (82.82ドル×3泊)]</p> <p>宿泊料 ×1回×12月×49ヶ所×129円= 27,220(27,359)</p> <p>小 計 54,122(54,398)</p> <p>(ロ) 振替 (リオデジャネイロ事務所)</p> <p>航空賃 354.67ドル×1回×9月×129円 = 412</p> <p>日 当 [(27.60ドル×4日) + (82.82ドル×3泊)]</p> <p>宿泊料 ×1回×9月×129円 = 417</p> <p>小 計 829</p> <p>(ハ) 新設 (英国事務所を含む)</p> <p>航空賃 354.67ドル×1回×3月×1ヶ所×129円= 137(0)</p>

(単位：千円)

本 項 及 び 科 目	前 年 度 予 算 額	平 成 4 年 度 算 額	対 前 年 度 比 較 増 減 額	積 算 基 礎
				日 当 宿 泊 料 $\{(27.60 \text{ ドル} \times 4 \text{ 日}) + (82.82 \text{ ドル} \times 3 \text{ 泊})\}$ $\times 1 \text{ 回} \times 3 \text{ 月} \times 1 \text{ ヶ 所} \times 129 \text{ 円} = 139(0)$ 小 計 276(0) 計 (イ) ~ (ハ) 55,227(54,398)
				◎ 海外分 航空賃 日 当 宿 泊 料 $\{1,334.09 \text{ ドル} + (27.60 \text{ ドル} \times 9 \text{ 日}) + (82.82 \text{ ドル} \times 8 \text{ 泊})\}$ $\times 2 \text{ 回} \times 7 \text{ ヶ 所} \times 129 \text{ 円} = 4,055(4,055)$ 計 ① + ② 59,282(58,453)
				2. 融 資 管 理 旅 費 (イ) 現 地 一 般 融 資 の 新 規 貸 付 及 び 既 貸 付 債 権 管 理 旅 費 $\{413.33 \text{ ドル} + (201.60 \text{ ドル} \times 2 \text{ 回})\} \times 12 \text{ 月} \times 129 \text{ 円} = 1,264(2,093)$ (ロ) 更 生 資 金 貸 付 及 び 指 導 旅 費 $248.47 \text{ ドル} \times 12 \text{ 月} \times 129 \text{ 円} = 385(385)$ 計 (イ) + (ロ) = 1,649(2,478)

(114)

(単位：千円)

本 項 及 び 科 目	前年度予算額	平成4年度 予 算 額	対前年度比較 増△減額	積 算 基 礎
(目) 一時帰国旅費	(102,135) 102,135	114,256	12,121	<p>3. 国際会議等参加旅費 (パリ〜エチオピア基準 4泊5日)</p> <p>航空賃 日 当 宿泊料 (2,573.00ドル+(27.60ドル×5日+82.82ドル×4泊))</p> <p>× 3件 × 129円 = 1,216(1,216)</p> <p>合 計 1～3 62,147(62,147)</p> <p>1. 一時帰国旅費</p> <p>航空賃 (443,720) (210) (22) (0.85) 448,199円×3.0人×(236人-2人-24人-23人)×1/3×0.840235 = 70,423(62,232)</p> <p>日 当 (4,500円+13,500円)×1日×2回×7/3× 宿 泊 料 (210) (22) (0.85) (236人-2人-24人-23人)×1/3×0.840235 = 4,399(3,927)</p> <p>小 計 74,822(66,159)</p> <p>2. 忌引帰国旅費</p> <p>航空賃 (443,720) (448,199円 - 50,000円)×9件 = 3,584(3,543)</p> <p>3. 在外機関長会議出席旅費</p> <p>航空賃 日 当 宿泊料 (49) (443,720) {448,199円+(3,000円×10日)+(14,800円×9泊)}×50ヶ所 = 30,570(29,739)</p>

事項及び科目	前年度予算額	平成4年度 予算額	対前年度比較 増△減額	積算基礎	
				前年度	当年度
				4. 業務一時帰国旅費 $\begin{matrix} (443,720) & (7) & (6) & (538,720) \\ 448,199円 + (3,800円 \times 6日 + 11,400円 \times 5泊) & & & = 527,999円 \end{matrix}$ $\begin{matrix} (538,720) & (5) \\ 527,999円 \times 10件 & & = 5,280(2,694) \end{matrix}$	
				合計 1～4 114,256(102,135)	
(目) 現地採用者内地研修旅費	(2,809) 3,121	3,121	0	航空賃 日当・宿泊料 $\{511,600円 + (7,500円 \times 15日)\} \times 5件 = 3,121(3,121)$	
(目) 地域別会議旅費	(3,731) 3,951	3,951	0	⑥ (イ) 外国旅費 $\begin{matrix} (航空賃) & (日当・宿泊料) \\ 3,996.44ドル + [(27.60ドル \times 6日) + (82.82ドル \times 5泊)] \times 5人 & & = 6,894.94ドル \end{matrix}$	
				(ロ) 調査費 761.42ドル	
				計 (イ) + (ロ) 7,656.36ドル × 4件 × 129円 = 3,951(3,951)	
(目) 親族緊急派遣旅費	(877) 974	974	0	$\begin{matrix} (487,200) & (1.0) \\ 511,600円 \times 2人 \times 1件 \times 0.9524 & & = 974(974) \end{matrix}$	

(単位：千円)

(単位：千円)

事項及び科目	前年度予算額	平成4年度 予算額	対前年度比較 増△減額	積算基礎
(目) 諸 謝 金	(75,267) 71,805	71,550	△ 255	全 額 ☆ ㊦ (12) (1) 顧問謝金 659.64ドル×1人×9月×129円 = 766(1,021) (2) 囑託謝金 306.36ドル×5人×12月×129円 = 2,371 (3) 弁護士謝金 193.78ドル×20人×12月×129円 = 5,999 (4) 会計士謝金 162.13ドル×1人×12月×129円 = 251 (5) カナダ協力員謝金 80.22ドル×6人×12月×129円 = 745 (6) 重拓謝金 809.20ドル×1人×12月×129円 = 1,253 (7) オーストラリア協力員謝金 80.22ドル×5人×12月×129円 = 621 (8) 委託謝金 1,923.24ドル×20人×12月×129円 = 59,544 計 (1)～(8) 71,550(71,805)
(目) 庁 費	(1,053,793) [1,600] 1,037,929	[2,800] 1,189,090	151,161	(2,621) (内 消費税 2,091) 1. 備品費 ㊦ (1) 在外事務所 ① 既設分 156,170円 × 49ヶ所 × 0.9 × 1.03 = 7,094(11,214) ② 新設分 4,000,000円 × 1ヶ所 × 1.03 = 4,120(0) 小 計 11,214(11,214)

(単位：千円)

本 項 及 び 科 目	前年度予算額	平成4年度 予 算 額	対前年度比較 増 △ 減 額	積 算 基 礎
				(61) (2) 連絡所 24,410円 × 65ヶ所 × 0.9 × 1.03 = 1,471(1,380)
				計 (1) + (2) 12,685(12,594)
				2. 厚生費 ㊦
				(1) 在外事務所医薬品購送費
				既 設 72,745円 × 48ヶ所 × 1.03 = 3,671(3,746)
				新 設 72,745円 × 1ヶ所 × 1.03 = 75
				小 計 3,746(3,746)
				(2) 生活環境整備費
				(117) 134,478円 × 133人 × 1/3 × 1/2 × 1.03 = 3,070(2,701)
				計 (1) + (2) 6,816(6,447)
				3. 現地備人費 ☆ ㊦
				(1) 在外事務所
				① 既設分
				専門高級クラーク (8) 2,000ドル × 13月 × 20人 × 129円 = 67,080(26,832)
				安全対策専門クラーク(新規) 1,287ドル × 13月 × 14人 × 129円 = 30,216(0)
				高級クラーク 1,287.00ドル × 13月 × 147人 × 129円 = 317,270(315,610)
				クラーク (65) 446.69ドル × 13月 × 68人 × 129円 = 50,939(48,115)
				タイピスト等 (80) 322.18ドル × 13月 × 82人 × 129円 = 44,304(42,808)
				小 計 509,809(433,365)

(単位：千円)

事項及び科目	前年度予算額	平成4年度 予算額	対前年度比較 増△減額	積算基礎
				② 振替分(リオデジャネイロ事務所) 高級クラーク 1,287.00ドル× 9月× 4人× 129円= 5,977
				③ 新設分(英国事務所を含む) 高級クラーク 1,287.00ドル× 1人× 3月× 129円= 498 (0)
				クラーク 446.69ドル× 1人× 3月× 129円 = 173 (0)
				タイピスト等 322.18ドル× 1人× 3月× 129円 = 125 (0)
				小 計 796 (0)
				計 ① ~ ③ 516,582(433,365)

本 項 及 び 科 目	前 年 度 予 算 額	平 成 4 年 度 予 算 額	対 前 年 度 比 較 増 減 額	積 算 基 礎
				(単位：千円)
				(2) 連絡所
				(61)
				$131.02 \text{ドル} \times 13 \text{月} \times 65 \text{ヶ所} \times 129 \text{円} = 14,282 (13,403)$
				合 計 (1) + (2) 530,864 (446,768)
				4. 通信運搬費 ㊦
				(1) 一般分
				既設分 $210.80 \text{ドル} \times 12 \text{月} \times 49 \text{ヶ所} \times 129 \text{円} \times 0.9 = 14,391 (14,464)$
				振替分 (リオデジャネイロ事務所)
				$210.80 \text{ドル} \times 9 \text{月} \times 129 \text{円} \times 0.9 = 220$
				新設分 (英国事務所を含む)
				$210.80 \text{ドル} \times 3 \text{月} \times 1 \text{ヶ所} \times 129 \text{円} \times 0.9 = 73 (0)$
				計 14,684 (14,464)
				(2) テレックス使用料
				(35)
				既設分 $3.25 \text{ドル} \times 17 \text{回} \times 20 \text{日} \times 12 \text{月} \times 36 \text{ヶ所} \times 129 \text{円} \times 0.9 = 55,421 (54,267)$
				新設分 (英国事務所を含む)
				$3.25 \text{ドル} \times 17 \text{回} \times 20 \text{日} \times 3 \text{月} \times 1 \text{ヶ所} \times 129 \text{円} \times 0.9 = 385 (0)$
				計 55,806 (54,267)

(単位：千円)

事 項 及 び 科 目	前年度予算額	平成4年度 予 算	対前年度比較 増△減額	積 算 基 礎
				(3) ファクシミリ
				イ 借料 $939.84 \text{ドル} \times (12 \text{月} \times 47 \text{ヶ所} + 9 \text{月} \times 1 \text{ヶ所}) \times 129 \text{円}$ = 69,470(65,833)
				ロ 設置料等 $(225.63 \text{ドル} \times 2 \text{ヶ所} + 3,345.86 \text{ドル} \times 46 \text{ヶ所}) \times 129 \text{円}$ = 19,913(19,452)
				ハ 回線使用料 $3.94 \text{ドル/分} \times 10 \text{回} \times 10 \text{日} \times (12 \text{月} \times 47 \text{ヶ所} + 9 \text{月} \times 1 \text{ヶ所})$ $\times 129 \text{円} = 29,123(27,599)$
				小 計 イ～ハ 118,506(112,884)
				計 (1)～(3) 188,996(181,615)
				5. テレックス設置費 ㊦
				$15,385.63 \text{ドル} \times 1 \text{ヶ所} \times 0.9 \times 129 \text{円} = 1,786(1,786)$
				6. 借料及損料 ☆ ㊦
				(1) 在外事務所
				(イ) 既設分 $3,627.49 \text{ドル} \times 12 \text{月} \times 44 \text{ヶ所} \times 129 \text{円}$ = 247,076(188,883)
				(ロ) 振替分 (リオデジャネイロ事務所) $3,627.49 \text{ドル} \times 9 \text{月} \times 129 \text{円} = 4,211$
				(ハ) 新設分 (英国事務所を含む) $3,627.49 \text{ドル} \times 3 \text{月} \times 1 \text{ヶ所} \times 129 \text{円} = 1,404(0)$
				計 252,691(188,883)

(単位：千円)

本 項 及 び 科 目	前年度予算額	平成4年度 予 算 額	対前年度比較 増△減額	積 算 基 礎
				(2) 連絡所 $\begin{matrix} (431.92) & (61) \\ 491.22 \text{ドル} \times 12 \text{月} \times 65 \text{ヶ所} \times 129 \text{円} & = & 49,427 & (40,785) \end{matrix}$
				(3) 調整員事務所 $\begin{matrix} (301.82) & (6) \\ 343.26 \text{ドル} \times 12 \text{月} \times 12 \text{ヶ所} \times 129 \text{円} & = & 6,376 & (2,803) \end{matrix}$
				(4) テレックス機器借料 $1,717.78 \text{ドル} \times 7 \text{ヶ所} \times 129 \text{円} = 1,551 (1,551)$
				(5) 事務合理化機器 $\begin{matrix} \text{ワープロ分} & (650.37 \text{ドル} \times 12 \text{月} \times 33 \text{ヶ所}) \times 129 \text{円} = & 33,224 & (33,224) \\ \text{パソコン分} & (650.37 \text{ドル} \times 12 \text{月} \times 33 \text{ヶ所}) \times 129 \text{円} = & 33,224 & (33,224) \end{matrix}$
				計 66,448 (66,448)
				計 (1) ~ (5) 376,493 (300,470)
				7. 自動車購入費 ㊦
				イ. 既設分 $1,507,245 \text{円} \times 21 \text{台} \times 1.03 = 32,602 (53,931)$ <small>(33)</small>
				ロ. 新設分(含増車) $2,621,500 \text{円} \times (1 \text{台} + 0 \text{台}) \times 1.03 = 2,700 (0)$ <small>(新設) (増車)</small>
				計 35,302 (53,931)

(単位：千円)

本 項 及 び 科 目	前年度予算額	平成4年度 予 算 額	対前年度比較 増△減額	積 算 基 礎
				8. 印刷製本費 ㊦
				(1) 技術協力紹介カレンダー $800円 \times 10,000部 \times 0.9 \times 1.03 = 7,416(7,416)$
				(2) 技術協力事業手帳 $470円 \times 10,000部 \times 0.9 \times 1.03 = 4,357(4,357)$
				(3) 業務用資料印刷費 $203,200円 \times 25件 \times 1.03 = 5,232(5,232)$
				計 17,005(17,005)
				9. 諸税公課 フランス給与税 ㊦ $5,045ドル \times 129円 = 651(651)$
				10. 移転経費 ㊦ $18,917ドル \times 6件 \times 129円 = 14,642(14,642)$
				11. 現地採用者技能研修費 ㊦ $135.60ドル \times 1人 \times 3月 \times 20事務所 \times 129円$ (8) $= 1,050(420)$
				12. 在外事務所負担金(自己収入見合) [2,800] [1,600] 2,800 (1,600)
				合 計 1～12 [2,800] [1,600] 1,189,090 (1,073,929)
(目) 渡 切 費	(244,061) 247,803	297,546	49,743	(756) (内 消費税 1,047)
				全 額 ㊦
				1. 渡 切 費
				(1) 在外事務所
				(1,036.43) (1.3103)
				既 設 $1,358.03ドル \times 1.24842 \times 12月 \times 49ヶ所 \times 129円 \times 0.9$
				= 115,739(93,179)

(単位：千円)

本 項 及 び 科 目	前年度予算額	平成4年度 予 算 額	対前年度比較 増△減額	積 算 基 礎
				<p>振替（リオデジャネイロ事務所）</p> $1,358.03 \text{ドル} \times 1.24842 \times 9 \text{月} \times 129 \text{円} \times 0.9 = 1,771$ <p>新設（英国事務所を含む）</p> $1,358.03 \text{ドル} \times 1.24842 \times 3 \text{月} \times 1 \text{ヶ所} \times 129 \times 0.9 = 591(0)$ <p>小 計 118,101(93,179)</p> <p>(2) 連 絡 所</p> $275.26 \text{ドル} \times 12 \text{月} \times 65 \text{ヶ所} \times 129 \text{円} \times 0.9 = 24,927(23,393)$ <p>計 (1) + (2) 143,028(116,572)</p>

(124)

(単位：千円)

事 項 及 び 科 目	前年度予算額	平成4年度 予算額	対前年度比較 増△減額	積 算 基 礎			
				2. 勤務環境改善費 (406,704.85) 459,551.96ドル × $\frac{133人 + (133人 \times 2 \times 0.846144)}{133人 \times 3} \times 2/3 \times 129円$ = 35,468(31,390)			
	対象地域	保養地	航空賃	日当・宿泊料	小計	人数	計
	(アジア地域)		ドル	ドル {30ドル+(10ドル×3人)} ×14日	ドル	人	ドル
	バングラデシュ (ダッカ)	シンガポール	666.25×3.0人= 1,998.76	840.00	2,838.76	5	14,193.80
	ネパール (カトマンドウ)	"	817.00×3.0人= 2,451.00	840.00	3,291.00	(5) 6	19,746.00
	フィリピン (マニラ)	"	628.00×3.0人= 1,884.00	840.00	2,724.00	(12) 14	38,136.00
	インド (ニューデリー)	"	766.11×3.0人= 2,298.33	840.00	3,138.33	2	6,276.66
	インドネシア (ジャカルタ)	"	312.00×3.0人= 936.00	840.00	1,776.00	(14) 16	28,416.00
	ミャンマー (ヤンゴン)	"	678.96×3.0人= 2,036.88	840.00	2,876.88	2	5,753.76
	バキスタン (イスラマバード)	"	848.24×3.0人= 2,544.72	840.00	3,384.72	(4) 5	16,923.60
	スリランカ (コロンボ)	"	567.89×3.0人= 1,703.67	840.00	2,543.67	(5) 6	15,262.02
	中国 (北京)	"	981.50×3.0人= 2,944.50	840.00	3,784.50	(10) 12	45,414.00
	(中近東地域)						
	サウジアラビア (リヤド)	ロ - マ	1,337.80×3.0人= 4,013.40	840.00	4,853.40	2	9,706.80
	シリア (ダマスカス)	"	663.00×3.0人= 1,989.00	840.00	2,829.00	2	5,658.00
	スーダン	"	1,203.00×3.0人= 3,609.00	840.00	4,449.00	2	8,898.00
	ジョルダン	"	833.70×3.0人= 2,501.10	840.00	3,341.10	2	6,682.20

(単位：千円)

事項及び科目	前年度予算額	平成4年度 予算額	対前年度比較 増△減額	積算基礎								
				対象地域	保養地	航空賃	日当・宿泊料	小計	人数	計		
(アフリカ地域)												
ナイジェリア (ラゴス)				マドリッド	580.00×3.0人= 1,740.00	ドル	840.00	ドル	2,580.00	1	ドル	2,580.00
タンザニア (ダレサラーム)				ローマ	1,650.00×3.0人= 4,950.00		840.00		5,790.00	5		28,950.00
エチオピア (アジスアベバ)				"	1,094.23×3.0人= 3,282.69		840.00		4,122.69	2		8,245.38
ケニア (ナイロビ)				"	1,186.67×3.0人= 3,560.00		840.00		4,400.00	(8) 9		39,600.00
マラウイ (リロンゲ)				"	1,843.54×3.0人= 5,530.62		840.00		6,370.62	3		19,111.86
ガナ (アクラ)				マドリッド	2,190.00×3.0人= 6,570.00		840.00		7,410.00	3		22,230.00
ザンビア (ルサカ)				ローマ	2,166.00×3.0人= 6,498.00		840.00		7,338.00	(3) 4		29,352.00
(中南米地域)												
ボリビア (ラパス)				ブエノスアイレス	462.93×3.0人= 1,388.79		840.00		2,228.79	2		4,457.58
ペルー (リマ)				"	622.00×3.0人= 1,866.00		840.00		2,706.00	(5) 6		16,236.00
ブラジル (ベレーン)				"	650.00×3.0人= 1,950.00		840.00		2,790.00	4		11,160.00
ホンデュラス (デグシガルバ)				ニューヨーク	818.50×3.0人= 1,855.50		840.00		2,695.50	(3) 4		10,782.00
コロンビア (ボゴタ)				"	920.20×3.0人= 2,760.60		840.00		3,600.60	(2) 3		10,801.80
メキシコ (メキシコシティ)				"	747.09×3.0人= 2,241.27		840.00		3,081.27	(4) 5		15,406.35
(太平洋地域)												
パプアニューギニア (ポートモレスビー)				シドニー	731.75×3.0人= 2,195.25		840.00		3,035.25	2		6,070.50
フィジー (スヴァ)				"	798.85×3.0人= 2,396.55		840.00		3,236.55	(2) 3		9,709.65
西サモア (アピア)				"	984.00×3.0人= 2,952.00		840.00		3,792.00	1		3,792.00
計										(117) 133		459,551.96

(単位：千円)

事項及び科目	前年度予算額	平成4年度 予算	対前年度比較 増△減額	積算基礎																																										
				3. 高地対策費 $(22,239.72)$ $26,746.92 \text{ドル} \times \frac{12人+(12人 \times 2 \times 0.846144)}{3 \times 12} \times 5/9 \times 129円$ $= 1,720(1,434)$																																										
				<table border="1"> <thead> <tr> <th>対象地域</th> <th>保養地</th> <th>航空賃 ドル</th> <th>日当・宿泊料</th> <th>小計 ドル</th> <th>回数 回</th> <th>計 ドル</th> </tr> </thead> <tbody> <tr> <td>メキシコ</td> <td>アカプルコ</td> <td>(4) $140.80 \times 3.0人 \times 5家族 = 2,112.00$</td> <td>(4) $\{30ドル+(10ドル \times 3人)\} \times 5家族 \times 4日 = 1,200.00$</td> <td>3,312.00</td> <td>3</td> <td>9,936.00</td> </tr> <tr> <td>ボゴタ</td> <td>サンタマルタ</td> <td>(2) $200.00 \times 3.0人 \times 3家族 = 1,800.00$</td> <td>(2) $\{30ドル+(10ドル \times 3人)\} \times 3家族 \times 4日 = 720.00$</td> <td>2,520.00</td> <td>3</td> <td>7,560.00</td> </tr> <tr> <td>ラパス</td> <td>サンタクルス</td> <td>$207.08 \times 3.0人 \times 2家族 = 1,242.48$</td> <td>$\{30ドル+(10ドル \times 3人)\} \times 2家族 \times 4日 = 480.00$</td> <td>1,722.48</td> <td>3</td> <td>5,167.44</td> </tr> <tr> <td>アジアベバ</td> <td>アスマラ</td> <td>$146.86 \times 3.0人 \times 2家族 = 881.16$</td> <td>$\{30ドル+(10ドル \times 3人)\} \times 2家族 \times 4日 = 480.00$</td> <td>1,361.16</td> <td>3</td> <td>4,083.48</td> </tr> <tr> <td>計</td> <td></td> <td></td> <td></td> <td></td> <td></td> <td>26,746.92</td> </tr> </tbody> </table>	対象地域	保養地	航空賃 ドル	日当・宿泊料	小計 ドル	回数 回	計 ドル	メキシコ	アカプルコ	(4) $140.80 \times 3.0人 \times 5家族 = 2,112.00$	(4) $\{30ドル+(10ドル \times 3人)\} \times 5家族 \times 4日 = 1,200.00$	3,312.00	3	9,936.00	ボゴタ	サンタマルタ	(2) $200.00 \times 3.0人 \times 3家族 = 1,800.00$	(2) $\{30ドル+(10ドル \times 3人)\} \times 3家族 \times 4日 = 720.00$	2,520.00	3	7,560.00	ラパス	サンタクルス	$207.08 \times 3.0人 \times 2家族 = 1,242.48$	$\{30ドル+(10ドル \times 3人)\} \times 2家族 \times 4日 = 480.00$	1,722.48	3	5,167.44	アジアベバ	アスマラ	$146.86 \times 3.0人 \times 2家族 = 881.16$	$\{30ドル+(10ドル \times 3人)\} \times 2家族 \times 4日 = 480.00$	1,361.16	3	4,083.48	計						26,746.92
対象地域	保養地	航空賃 ドル	日当・宿泊料	小計 ドル	回数 回	計 ドル																																								
メキシコ	アカプルコ	(4) $140.80 \times 3.0人 \times 5家族 = 2,112.00$	(4) $\{30ドル+(10ドル \times 3人)\} \times 5家族 \times 4日 = 1,200.00$	3,312.00	3	9,936.00																																								
ボゴタ	サンタマルタ	(2) $200.00 \times 3.0人 \times 3家族 = 1,800.00$	(2) $\{30ドル+(10ドル \times 3人)\} \times 3家族 \times 4日 = 720.00$	2,520.00	3	7,560.00																																								
ラパス	サンタクルス	$207.08 \times 3.0人 \times 2家族 = 1,242.48$	$\{30ドル+(10ドル \times 3人)\} \times 2家族 \times 4日 = 480.00$	1,722.48	3	5,167.44																																								
アジアベバ	アスマラ	$146.86 \times 3.0人 \times 2家族 = 881.16$	$\{30ドル+(10ドル \times 3人)\} \times 2家族 \times 4日 = 480.00$	1,361.16	3	4,083.48																																								
計						26,746.92																																								
				4. 安全対策費 97,464(78,555) (1) 事務所保安改善費 27,693(22,713) 修繕費 $2,706.76 \text{ドル} \times 8 \text{件} \times 129円 = 2,793(2,793)$ 防犯関係機材費 $(4) 4,835 \times 5 \text{件} \times 1.03 = 24,900(19,920)$ (2) 警備員謝金 $300.75 \text{ドル} \times 2人 \times 12 \text{月} \times 38 \text{件} \times 129円 = 35,383(35,383)$																																										

(単位：千円)

本 項 及 び 科 目	前年度予算額	平成4年度 予 算 額	対前年度比較 増△減額	積 算 基 礎
				(3) 住居防犯対策費 34,388 (20,459)
				防犯関係機材費 (17)
				独立家屋 (17)
				既設 395千円×25件×4/5×1.03 = 8,137 (5,533)
				新規 395千円×6件×4/5×1.03 = 1,953 (0)
				集合住宅 (17)
				既設 150千円×25件×1/5×1.03 = 773 (525)
				新規 150千円×6件×1/5×1.03 = 185 (0)
				警備員経費補助費 (58)
				既設 300.75ドル×1人×12ヶ月×94件×4/5×2/3×129円 = 23,340 (14,401)
				5. 在外損害救済費 (742,900)
				1,500,000円 × 1件 = 1,500 (1,486)
				6. 在外事務所等環境整備強化対策費
				1,560 × 3件 = 4,680 (4,680)
				7. 在外事務所回収資金外貨送金費用
				1,962,650.62ドル× $\frac{2}{12}$ × $\frac{3.5}{100}$ ×129円 = 1,477 (1,477)

(単位：千円)

事項及び科目	前年度予算額	平成4年度 予算額	対前年度比較 増△減額	積算基礎
(目) 移住地管理費	(4,182) 4,017	4,017	0	8. バンコック事務所建物管理費 $94,646.62 \text{ドル} \times 129 \text{円} = 12,209 (12,209)$
				計 1～8 297,546 (247,803)
				全額 ㊦
				1. サンファン・オキナワ移住地境界線清掃費 ☆
				サンファン $120 \text{Km} \times \frac{1}{2} \times 49.11 \text{ドル} \times 129 \text{円} = 380 (380)$
				オキナワ $234 \text{Km} \times \frac{1}{2} \times 49.11 \text{ドル} \times 129 \text{円} = 741 (741)$
				境界線巡回見廻謝金 $30.44 \text{ドル} \times 2 \text{人} \times 12 \text{月} \times 129 \text{円} = 94 (94)$
				小計 1,215 (1,215)
				2. アンデス移住地管理費 ☆
				(1) 水利税
水利税賦課面積 $687 \text{ha} (\text{総面積 } 1,257 \text{ha})$				
税額 $24.36 \text{ドル} \times 687 \text{ha} \times 129 \text{円} = 2,159 (2,159)$				

				(単位：千円)	
事 項 及 び 科 目	前年度予算額	平成4年度 予 算 額	対前年度比較 増△減額	積 算 基 礎	
				(2) 水路維持費(事業団負担分)	
				主水路	$0.42\text{ドル} \times 845\text{m} \times 2\text{回} \times 129\text{円} = 92(92)$
				幹線水路	$0.21\text{ドル} \times 1,289\text{m} \times 2\text{回} \times 129\text{円} = 70(70)$
				支線水路	$0.12\text{ドル} \times 2,662\text{m} \times 2\text{回} \times 129\text{円} = 82(82)$
				小 計	244(244)
				(3) 分水口維持費	
				分水口(大)	$386.40\text{ドル} \times 1\text{ヶ所} \times \frac{687}{1,257}\text{ha} \times 129\text{円} = 27(27)$
				(小)	$228.22\text{ドル} \times 6\text{ヶ所} \times \frac{687}{1,257}\text{ha} \times 129\text{円} = 97(97)$
				小 計	124(124)
				計(1)~(3)	2,527(2,527)
				3. 融資管理業務印刷製本費 現地融資の貸付・回収管理等に要する諸様式	
					$0.47\text{ドル} \times 4,529\text{部} \times 129\text{円} = 275(275)$
				計 1~3	4,017(4,017)

(単位：千円)

事項及び科目	前年度予算額	平成4年度 予算額	対前年度比較 増△減額	積算基礎
3. 国際協力計画調整調査及び効果測定経費	(18,053) 20,031	20,058	27	(内消費税 139)
(1) 国際協力等調査員派遣経費	(8,256) 9,160	9,160	0	(内消費税 34)
(目) 外国出張旅費	(6,450) 7,167	7,167	0	

区分	等級	人員	期間	航空賃	支度料	日当・宿泊料	旅行雑費	計
	号	人	日	円	円	円	円	千円
1. 国際協力調査								
アジア地域 (バンコク基準)	3	4	30	(232,300) 244,000×4人 (929,200) = 976,000 (1,038,200)	48,418×4人 = 193,672	{(1,672円×25日)+(5,210円×24泊)}×4人= 667,360	1,608×4人 = 6,432	(1,934) 1,843
アフリカ地域 (ナイロビ基準)	3	2	30	1,042,700×2人 (2,076,400) = 2,085,400	48,418×2人 = 96,836	{(1,672円×30日)+(5,210円×29泊)}×2人= 402,500	1,608×2人 = 3,216	(2,579) 2,588
小計		6						(4,513) 4,431
2. 効果測定調査								
アジア地域 (ダッカ基準)	3	2	30	(337,600) 354,500×2人 (675,200) = 709,000 (1,038,200)	48,418×2人 = 96,836	{(1,672円×30日)+(5,210円×29泊)}×2人= 402,500	1,608×2人 = 3,216	(1,178) 1,212
アフリカ地域 (ナイロビ基準)	3	1	30	1,042,700×1人 (1,038,200) = 1,042,700 (731,700)	48,418×1人 = 48,418	{(1,672円×30日)+(5,210円×29泊)}×1人= 201,250	1,608×1人 = 1,608	(1,289) 1,294
中南米地域 (リオ基準)	3	1	30	768,300×1人 (731,700) = 768,300	48,418×1人 = 48,418	{(1,672円×31日)+(5,210円×30泊)}×1人= 208,132	1,608×1人 = 1,608	(983) 1,026
小計		4						(3,450) 3,532
合計		10					(7,963) 7,963千円 × 0.9 =	(7,167) 7,167

(単位：千円)

事項及び科目	前年度予算額	平成4年度 予算額	対前年度比較 増△減額	積算基礎
(目) 現地調査費	(252) 267	267	0	⑧ 103,310円 × 5チーム × $\frac{129}{225}$ × 0.9 = 267(267)
(目) 諸謝金	(514) 571	571	0	(1) 会議出席謝金 2,850円 × 9人 × 6回 × 0.9 = 139(139) (2) 外国資料翻訳料 600円 × 100枚 × 8種 × 0.9 = 432(432) 計 (1) ~ (2) 571(571)
(目) 委員旅費	(212) 236	236	0	(内 消費税 7) 1. 会議上京旅費 ⑨ ⑨ 40,660円 × 1.178/1.015 × 5人 = 236(236) 計 236(236)

基準地	等級	期間	鉄道賃	急行料等	日当	宿泊料	計
大阪	3	1泊2日	8,340円 × 2 = 16,680円	5,140円 × 2 = 10,280円	1,900円 × 2 = 3,800円	9,900円 × 1泊 = 9,900円	40,660円

(132)

(単位：千円)

事項及び科目	前年度予算額	平成4年度 予算額	対前年度比較 増△減額	積算基礎																
(目) 職員旅費	(110) 122	122	0	(内 消費税 4) 1. 会議打合旅費 ㊦																
				<table border="1"> <thead> <tr> <th>基準地</th> <th>等級</th> <th>期間</th> <th>鉄道賃</th> <th>急行料等</th> <th>日当</th> <th>宿泊料</th> <th>計</th> </tr> </thead> <tbody> <tr> <td>大阪</td> <td>3</td> <td>2泊3日</td> <td>8,340円×2=16,680円</td> <td>5,140円×2=10,280円</td> <td>1,900円×3日=5,700円</td> <td>9,900円×2泊=19,800円</td> <td>52,460円</td> </tr> </tbody> </table>	基準地	等級	期間	鉄道賃	急行料等	日当	宿泊料	計	大阪	3	2泊3日	8,340円×2=16,680円	5,140円×2=10,280円	1,900円×3日=5,700円	9,900円×2泊=19,800円	52,460円
基準地	等級	期間	鉄道賃	急行料等	日当	宿泊料	計													
大阪	3	2泊3日	8,340円×2=16,680円	5,140円×2=10,280円	1,900円×3日=5,700円	9,900円×2泊=19,800円	52,460円													
				㊦ 52,460円 × 1.178/1.015 × 2人 = 122(122)																
(目) 庁費	(718) 797	797	0	(内 消費税 23) 1. 印刷製本費 ㊦ 報告書作成費 189円×1.03×450部×9種×0.9= 710(710) 2. 通信運搬費 ㊦ 連絡通信費 4,444円×1.03×6種×0.9 = 25(25) 3. 会議費 ㊦ 出発前、帰国打合せ 188円×1.03×10人×6回×6種×0.9 = 62(62) 計 1～3 797(797)																

(単位：千円)

事項及び科目	前年度予算額	平成4年度 予算額	対前年度比較 増△減額	積算基礎																
(2) 業種別及び効果測定研究会経費	(2,519) 2,799	2,799	0	(内 消費税 41)																
(目) 諸謝金	(756) 840	840	0	1. 委員謝金 $1,980円 \times 7人 \times 4回 \times 8委員会 \times 0.9 = 399(399)$ 2. 調査資料等作成謝金 $490円 \times 100枚 \times 10種 \times 0.9 = 441(441)$ 計 1 + 2 840(840)																
(目) 委員旅費	(382) 425	425	0	(内 消費税 12) 1. 委員上京旅費 ㊦																
				<table border="1"> <thead> <tr> <th>基準地</th> <th>等級</th> <th>期間</th> <th>鉄道賃</th> <th>急行料等</th> <th>日当</th> <th>宿泊料</th> <th>計</th> </tr> </thead> <tbody> <tr> <td>大阪</td> <td>3</td> <td>1泊2日</td> <td>$8,340円 \times 2 = 16,680円$</td> <td>$5,140円 \times 2 = 10,280円$</td> <td>$1,900円 \times 2日 = 3,800円$</td> <td>$9,900円 \times 1泊 = 9,900円$</td> <td>40,660円</td> </tr> </tbody> </table>	基準地	等級	期間	鉄道賃	急行料等	日当	宿泊料	計	大阪	3	1泊2日	$8,340円 \times 2 = 16,680円$	$5,140円 \times 2 = 10,280円$	$1,900円 \times 2日 = 3,800円$	$9,900円 \times 1泊 = 9,900円$	40,660円
基準地	等級	期間	鉄道賃	急行料等	日当	宿泊料	計													
大阪	3	1泊2日	$8,340円 \times 2 = 16,680円$	$5,140円 \times 2 = 10,280円$	$1,900円 \times 2日 = 3,800円$	$9,900円 \times 1泊 = 9,900円$	40,660円													
				<p style="text-align: right;">④ $40,660円 \times 1.178/1.015 \times 9人 = 425(425)$</p> <p style="text-align: right;">計 425(425)</p>																
(目) 庁費	(1,381) 1,534	1,534	0	(内 消費税 29) 1. 印刷製本費 ㊦ (イ) 委員会資料 $140円 \times 1.03 \times 100部 \times 6回 \times 2委員会 \times 0.9 = 155(155)$ (ロ) 委員会報告書 $300円 \times 1.03 \times 100部 \times 2委員会 \times 0.9 = 56(56)$																

(134)

(単位：千円)

事 項 及 び 科 目	前年度予算額	平成4年度 予 算 額	対前年度比較 増△減額	積 算 基 礎
				(ハ) 報告書作成 $450円 \times 1.03 \times 200部 \times 2種 \times 0.9 = 167(167)$
				(ニ) 調査資料作成 $250円 \times 1.03 \times 200部 \times 10種 \times 0.9 = 464(464)$
				計 (イ) ~ (ニ) 842(842)
				2. 通信運搬費 ㊦
				連絡通信費 $1,560円 \times 1.03 \times 12回 \times 0.9 = 17(17)$
				3. 図書購入費 ㊦
				研究図書 $1,560円 \times 1.03 \times 28種 \times 0.9 = 40(40)$
				4. 会議費 ㊦
				(イ) 委員会 $400円 \times 1.03 \times 10人 \times 8回 \times 3委員会 \times 0.9 = 88(88)$
				(ロ) 研究発表会 $380円 \times 1.03 \times 7人 \times 10回 \times 0.9 = 25(25)$
				計 (イ) + (ロ) 113(113)
				5. 賃 金
				臨時雇員 $2,610円 \times 3人 \times 77日 \times 0.962 \times 0.9 = 522(522)$
				計 1 ~ 5 1,534(1,534)

本項及び科目		前年度予算額	平成4年度 予算額	対前年度比較 増△減額	積算基礎			
(3) 技術協力要請等開発途上国調査費		(4,521) 5,009	5,009	0				
(目) 外国出張旅費		(4,243) 4,715	4,715	0				
区分	等級	人員	期間	航空賃	支度料	日当・宿泊料	旅行雑費	計
	号	人	日	円	円	円	円	千円
東南アジア (バンコク基準)	3	2	30	(232,300) 244,000×2人 (464,600) = 488,000	65,786×2人 = 131,572	{(3,320×28日)+(9,965×27泊)}×2人= 724,030	3,685×2人 = 7,370	(1,378) 1,351
南西アジア (テヘラン基準)	3	2	30	(487,200) 511,600×2人 (974,400) =1,023,200	65,786×2人 = 131,572	" = 724,030	3,685×2人 = 7,370	(1,888) 1,886
中近東・アフリカ (カイロ基準)	3	2	30	(529,800) 556,300×2人 (1,059,600) =1,112,600	65,786×2人 = 131,572	{(3,320×29日)+(9,965×28泊)}×2人= 750,600	3,685×2人 = 7,370	(1,973) 2,002
合計		6					小計 (5,239)千円 5,239 × 0.9	(5,239) 5,239 4,715
(目) 現地調査費		(278) 294		294	0	② 190,020円 × 3チーム × $\frac{129}{225}$ × 0.9 =		294(294)

(単位：千円)

本項及び科目	前年度予算額	平成4年度 予算額	対前年度比較 増△減額	積算基礎																
(4) 技術協力基盤整備調査費	(2,757) 3,063	3,090	27	(内 消費税 64)																
(目) 謝金	(779) 866	893	27	1. 技術仕様調査謝金(技師C) (510,000) 536,000円 × 1/20 × 7日 × 3件 = 563(536)																
				2. 報告書作成謝金 2,200円 × 50枚 × 3件 = 330(330)																
				計 1 + 2 = 893(866)																
(目) 職員旅費	(598) 664	664	0	(内 消費税 19) 1. 現地調査旅費 ㊦																
				<table border="1"> <thead> <tr> <th>基準地</th> <th>等級</th> <th>期間</th> <th>鉄道賃</th> <th>急行料等</th> <th>日当</th> <th>宿泊料</th> <th>計</th> </tr> </thead> <tbody> <tr> <td>大阪</td> <td>3</td> <td>2泊3日</td> <td>8,340円 × 2 = 16,680円</td> <td>5,140円 × 2 = 10,280円</td> <td>2,200円 × 3日 = 6,600円</td> <td>10,900円 × 2泊 = 21,800円</td> <td>55,360円</td> </tr> </tbody> </table>	基準地	等級	期間	鉄道賃	急行料等	日当	宿泊料	計	大阪	3	2泊3日	8,340円 × 2 = 16,680円	5,140円 × 2 = 10,280円	2,200円 × 3日 = 6,600円	10,900円 × 2泊 = 21,800円	55,360円
基準地	等級	期間	鉄道賃	急行料等	日当	宿泊料	計													
大阪	3	2泊3日	8,340円 × 2 = 16,680円	5,140円 × 2 = 10,280円	2,200円 × 3日 = 6,600円	10,900円 × 2泊 = 21,800円	55,360円													
				⑥ 55,360円 × 1 × 2人 × 3ヶ所 × 2回 = 664(664)																
(目) 庁費	(1,380) 1,533	1,533	0	(内 消費税 45) 1. 印刷製本費 ㊦ 300,000円 × 1.03 × 50/100枚 × 3種 = 464(464)																
				2. 通信運搬費 ㊦ 連絡通信費 1,560円 × 1.03 × 6回 = 9(9)																
				3. 会議費 ㊦ 報告書検討会等 500円 × 1.03 × 15人 × 7回 = 55(55)																
				4. 交通費 ㊦ 関係先打合せ 120円 × 1.03 × 2 × 3人 × 7回 = 5(5)																
				5. 支部移転等特別分 1,000(1,000)																
				計 1 ~ 5 = 1,533(1,533)																

(単位：千円)

事 項 及 び 科 目	前年度予算額	平成4年度 予 算 額	対前年度比較 増△減額	積 算 基 礎
4. 情報管理に必要な経費	(29,457) 31,239	31,239	0	(内 消費税 799)
(1) 統計費	(1,535) 1,705	1,705	0	(内 消費税 30)
(目) 庁 費	(1,535) 1,705	1,705	0	(内 消費税 30)
				1. 備品費 ㊦
				(1) ファイルキャビネット 3,560円×1.03×4個 = 14(14)
				(2) カードボックス 17,310円×1.03×1個 = 18(18)
				計 (1)～(2) 32(32)
				2. 印刷製本費 ㊦
				(1) 実績表(和文) 240円×1.03×450部×4回 = 445(445)
				(2) " (英文) 410円×1.03×270部×2回 = 228(228)
				(3) 統計カード 9円×1.03×1,800部 = 16(16)
				(4) 統計帳票 40円×1.03×2,000部×3種 = 247(247)
				計 (1)～(4) 936(936)
				3. 賃 金
				実績集計等臨時雇員
				2,610円 × 270人月 × 0.962 = 678(678)
				4. 通信運搬費 ㊦
				(1) 実績表(国内) 40円×1.03×135部×4回 = 23(23)
				(2) 実績表(海外) 50円 × 90部 × 2回 = 9(9)
				計 (1)～(2) 32(32)

(単位：千円)

本 項 及 び 科 目	前年度予算額	平成4年度 予 算 額	対前年度比較 増△減額	積 算 基 礎
				5. 会議費 ㊟ 統計作成打合せ 160円 × 1.03 × 15人 × 12回 × 0.9 = 27(27)
(2) 資料費	(7,951) 8,835	8,835	0	合 計 1～5 1,705(1,705)
(目) 諸謝金	(628) 698	698	0	(内 消費税 223) 1. 外国資料翻訳料 540円 × 45枚 × 20種 = 486(486) 2. 情報資料分析謝金 470円 × 90枚 × 5件 = 212(212) 計 1～2 698(698)
(目) 庁 費	(7,323) 8,137	8,137	0	(内 消費税 223) 1. 資料収集費 ㊟ (1) 資料購入費 イ) 外国雑誌等 675円 × 1.03 × 5種 × 12回 = 42(42) ロ) 国内雑誌等 370円 × 1.03 × 18種 × 12回 = 82(82) ハ) 外国図書 1,500円 × 1.03 × 90部 = 139(139) ニ) 国内図書(一般) 370円 × 1.03 × 270部 = 103(103) ホ) " (専門) 1,850円 × 1.03 × 45部 = 86(86) ヘ) 世界経済情報サービス「ARCレポート」年間194 × 1.03 = 200(200) ト) 新聞縮刷版 999円 × 1.03 × 5種 × 12回 = 62(62) チ) その他資料 1,674円 × 1.03 × 5種 × 12回 = 103(103) 小 計 イ)～チ) 817(817)

(単位：千円)

本 項 及 び 科 目	前年度予算額	平成4年度 予 算 額	対前年度比較 増△減額	積 算 基 礎
				(2) データ・ベース購入費 日本貿易振興会「ジェットロ・エース」50,000円/月×1.03×12月= 618(618)
				(3) マイクロフィルム作成費
				イ) 専門家報告書 7.35円×1.03×20枚×1,800件= 273(273)
				ロ) 一般資料 7.35円×1.03×100枚×90件= 68(68)
				小 計 イ)～ロ) 341(341)
				(4) 光ディスク入力費
				イ) 機材供与関係資料 45円×1.03×35,700枚= 1,655(1,655)
				ロ) 経理関係資料 45円×1.03×23,400枚= 1,085(1,085)
				小 計 イ)～ロ) 2,740(2,740)
				計 (1)～(4) 4,516(4,516)
				2. 備 品 費 ㊟
				(1) マイクロフィルムキャビネット 49,545円×1.03×2個= 102(102)
				(2) 光ディスク板 80,000円×1.03×2枚= 165(165)
				計 (1)～(2) 267(267)

(単位：千円)

事項及び科目	前年度予算額	平成4年度 予算額	対前年度比較 増△減額	積算基礎	
				3. 印刷製本費 ㊦	
				(1) 資料室蔵書目録	780円×1.03×450部 = 361(361)
				(2) 刊行物資料目録	90円×1.03×450部×2回 = 83(83)
				(3) 図書目録カード用紙	10円×1.03×2,700部 = 28(28)
				(4) 翻訳資料作成	160円×1.03×100部×18種 = 297(297)
				(5) 国別技術協力実績	410円×1.03×450部 = 191(191)
				(6) 分析情報資料作成	280円×1.03×90部×5件 = 130(130)
				計 (1) ~ (6)	1,090(1,090)
				4. 会議費 ㊦	
				関係機関情報収集打合せ	
					220円×1.03×18人×12回 = 49(49)
				5. 消耗品費 ㊦	
				(1) コピー用紙	
					15.8円×1.03×{(10枚×1,500件)+(100枚×100件)}×0.9 = 367(367)
				(2) 現像液(MA)	1,359円×1.03×5缶 = 7(7)
				(3) 現像液(MN)	4,068円×1.03×5缶 = 20(20)
				計 (1) ~ (3)	394(394)

(単位：千円)

事項及び科目	前年度予算額	平成4年度 予算額	対前年度比較 増△減額	積算基礎
				6. 借料及び損料 ㊦
				(1) 和文静電ファックス受信機のための借料
				105,050円×1.03×12月 = 1,298(1,298)
				(2) データベース回線使用料
				10円/3分×1.03×15分×4通話×22日×12月×2種 = 55(55)
				計 (1)～(2) 1,353(1,353)
				7. 賃金
				(1) 図書資料整理臨時雇員
				2,610円×2人×73日×0.926×0.9 = 330(330)
				(2) マイクロフィルム臨時雇員
				2,610円×1人×61日×0.926×0.9 = 138(138)
				計 (1)～(2) 468(468)
				合計 1～7 8,137(8,137)
(3) 技術協力情報整備費	(2,491) 2,767	2,767	0	(内 消費税 24)
(目) 諸謝金	(1,516) 1,684	1,684	0	図書資料室の一般公開に伴う整備費
				(1) 資料整備費 1,560円×1人×4時間×25日
				×1月×0.9 = 140(140)

(単位：千円)

事項及び科目	前年度予算額	平成4年度 予算額	対前年度比較 増△減額	積算基礎				
(目) 委員旅費	(85) 94	94	0	(2) 目録整備費 イ) 目録カード(和書)作成 460円 × 1,755冊 = 807(807) ロ) 目録カード(洋書)作成 630円 × 1,170冊 = 737(737) 小計 イ)～ロ) 1,544(1,544) 合計 (1)～(2) 1,684(1,684) (内 消費税 3) 1. 専門図書館連絡会議出席 ㊦				
	基準地	等級	期間	鉄道賃	急行料等	日当	宿泊料	計
	大阪	3	1泊2日	8,340円 × 2 = 16,680円	5,140円 × 2 = 10,280円	1,900円 × 2日 = 3,800円	9,900円 × 1泊 = 9,900円	39,900円
(目) 庁費	(890) 989	989	0	@ 40,660円 × 1.178 / 1.015 × 1人 × 2回 = 94(94) (内 消費税 21) 1. 印刷製本費 ㊦ (1) 報告書作成 160円 × 1.03 × 135部 × 4件 = 88(88) (2) 資料作成 70円 × 1.03 × 36部 × 3種 × 4件 = 31(31) 計 (1)～(2) 119(119) 2. 会議費 ㊦ 図書資料整備打合せ 220円 × 1.03 × 12人 × 3回 × 4件 × 0.9 = 30(30) 3. 賃金 臨時雇員 2,610円 × 56日 × 2人 × 0.962 × 0.9 = 253(253)				

(単位：千円)

事 項 及 び 科 目	前年度予算額	平成4年度 予 算 額	対前年度比較 増△減額	積 算 基 礎
				4. 雑役務費 ㊦
				技術協力情報整備費 $570 \times 1.03 = 587(587)$
				合 計 1～4 989(989)
(4) フィルムライブラリー経費	(589) 655	655	0	(内 消費税 19)
(目) 庁 費	(589) 655	655	0	(内 消費税 19)
				1. 消耗品費 ㊦
				(1) フィルム(白黒) $140円 \times 1.03 \times 180本 = 26(26)$
				(2) フィルム(カラー) $590円 \times 1.03 \times 180本 = 109(109)$
				計 (1)～(2) 135(135)
				2. 備品費 ㊦
				キャビネット $20,178円 \times 1.03 \times 2個 = 41(41)$
				3. 買上げ費 ㊦
				(1) 映画フィルム買上げ $70,767円 \times 1.03 \times 3本 = 218(218)$
				(2) スライド買上げ $10,278円 \times 1.03 \times 12本 = 127(127)$
				計 (1)～(2) 345(345)

(144)

(単位：千円)

事項及び科目	前年度予算額	平成4年度 予算額	対前年度比較 増△減額	積算基礎
				4. 雑役務費 ㊦
				(1) フィルムプリント $120円 \times 1.03 \times 180本 = 23(23)$
				(2) フィルム焼付 $34 \times 1.03 = 35(35)$
				(3) スライド製作複写 $50円 \times 1.03 \times 900枚 = 46(46)$
				計 (1)～(3) 104(104)
				5. 会議費 ㊦
				打合せ会議 $220円 \times 1.03 \times 12人 \times 12回 \times 0.9 = 30(30)$
				合計 1～5 655(655)
(5) 調査団収集資料等整備費	(3,469) 3,855	3,855	0	(内 消費税 112)
(目) 庁 費	(3,469) 3,855	3,855	0	(内 消費税 112)
				1. 印刷製本費 ㊦
				(1) 収集資料コピー作成費 $20円 \times 1.03 \times 250頁 \times 90種 = 463(463)$
				(2) 国別収集資料目録作成費 $2,690円 \times 1.03 \times 270部 = 748(748)$
				(3) 専門分野別目録作成費 $2,690円 \times 1.03 \times 270部 = 748(748)$
				(4) 地図目録作成費 $1,620円 \times 1.03 \times 270部 = 450(450)$
				計 (1)～(4) 2,409(2,409)

(単位：千円)

事項及び科目	前年度予算額	平成4年度 予算額	対前年度比較 増△減額	積算基礎
				2. 備品費 ④ リーダープリンター 1,404千円× 1.03 × 1台 = 1,446(1,446) 合 計 1～2 3,855(3,855)

(146)

(単位：千円)

事 項 及 び 科 目	前年度予算額	平成4年度 予 算 額	対前年度比較 増△減額	積 算 基 礎
(6) 情報ネットワーク化促進費	(13,422) 13,422	13,422	0	(内 消費税 391)
(目) 庁 費	(13,422) 13,422	13,422	0	(内 消費税 391)
				1. 借料及び損料 ③
				(1) 光ディスク装置ファイルシステム用ワークステーション借料
				340,000円/月×1.03×12月×1台 = 4,202(4,202)
				(2) 検索・入力用ワークステーション借料
				212,000円/月×1.03×12月×1台 = 2,620(2,620)
				(3) 送信専用ファクシミリ伝送装置借料
				24,000円/月×1.03×12月×2台 = 593(593)
				(4) ホスト・コンピューターシステム接続用機器借料
				35,000円/月×1.03×12月×2台 = 865(865)
				(5) 光ディスクライブラリー借料
				416,000円/月×1.03×12月×1台 = 5,142(5,142)
				計 (1) ~ (5) 13,422(13,422)

(単位：千円)

事項及び科目	前年度予算額	平成4年度 予算額	対前年度比較 増△減額	積算基礎
5. 電子計算機に必要な経費	(391,995) 401,514	401,514	0	(内 消費税 11,694)
(目) 諸謝金	(45,321) 50,357	50,357	0	(内 消費税 1,466)
				1. システムエンジニア ㊦
				$611,713円 \times 1.03 \times 2人 \times 12月 \times 0.9 = 13,759(13,759)$
				2. プログラマー ㊦
				$454,600円 \times 1.03 \times 50人 \cdot 月 \times 0.9 = 21,071(21,071)$
				(人・月の内訳)
				$84,000ステップ \div 1,000ステップ \times 0.6 = 50人 \cdot 月$
				計 1 + 2 34,830(34,830)
				3. パンチ業務費 ㊦
				(1) 専門家登録関係 $67円 \times 1.03 \times 900人 \times 30枚 = 1,863(1,863)$
				(2) 専門家派遣関係 $67円 \times 1.03 \times 900人 \times 30枚 = 1,863(1,863)$
				(3) 専門家経費関係 $67円 \times 1.03 \times 900人 \times 30枚 = 1,863(1,863)$
				(4) 研修員受入関係 $67円 \times 1.03 \times 900人 \times 30枚 = 1,863(1,863)$

(単位：千円)

本 項 及 び 科 目	前年度予算額	平成4年度 予算額	対前年度比較 増△減額	積 算 基 礎
(目) 庁 費	(346,674) 351,157	351,157	0	(5) 人事給与関係 $67円 \times 1.03 \times 900人 \times 30枚 =$ 1,863(1,863)
				(6) 統計関係 $67円 \times 1.03 \times 24,300枚 =$ 1,677(1,677)
				(7) 協力隊派遣関係 $67円 \times 1.03 \times 9,000枚 =$ 621(621)
				(8) 農家経営統計関係 $67円 \times 1.03 \times 45,000枚 =$ 3,106(3,106)
				(9) DAC統計関係 $67円 \times 1.03 \times 72,000枚 =$ 497(497)
				(10) 予算総合関係 $67円 \times 1.03 \times 45,000枚 =$ 311(311)
				計 (1) ~ (10) 15,527(15,527)
				合 計 1 ~ 3 50,357(50,357)
				(内 消費税 10,228)
				1. 備品費 (注)
				(電子計算機室用備品)
				(イ) 入出力帳票保管庫 $71,100円 \times 1.03 \times 1台 =$ 73(73)
				(ロ) ディスクバック格納庫 $84,600円 \times 1.03 \times 1台 =$ 88(88)
(ハ) マニュアルハンガー $58,500円 \times 1.03 \times 1台 =$ 61(61)				
(ニ) データ・ファイル・ キャビネット $40,050円 \times 1.03 \times 1台 =$ 41(41)				

(単位：千円)

本 項 及 び 科 目	前年度予算額	平成4年度 予 算 額	対前年度比較 増△減額	積 算 基 礎		
				(ホ) カード・キャビネット	40,050円×1.03×1台=	41(41)
				(ヘ) テープ・キャビネット	40,050円×1.03×1台=	41(41)
				(ト) テープ搬送用コンテナ	9,900円×1.03×1個=	10(10)
				(チ) エッジ・カード・トラック	5,400円×1.03×1個=	6(6)
				(リ) データ・トラック	40,500円×1.03×1個=	42(42)
				計 (イ)～(リ)		403(303)
				2. 消耗品費 ㊦		
				(1) 80欄カード(汎用)	0.78円×1.03×819,000枚=	658(658)
				〃(コボル・アSEMBル)	0.89円×1.03×90,000枚=	82(82)
				(2) 連続用紙(1パート)	1.34円×1.03×774,000枚=	1,068(1,068)
				〃(2パート)	4.64円×1.03×144,000枚=	688(688)
				(3) 磁気テープ	5,878円×1.03×103巻=	623(623)
				(4) コンソール・タイプ ライター用紙	1.26円×1.03×45,000枚=	59(59)
				(5) コンソール・タイプ ライター用リボン	780円×1.03×90本=	72(72)

(150)

(単位：千円)

事 項 及 び 科 目	前年度予算額	平成4年度 予 算 額	対前年度比較 増△減額	積 算 基 礎		
				(6) カード穿孔機用リボン	$630円 \times 1.03 \times 180本 =$	116(116)
				(7) フローチャート用紙	$250円 \times 1.03 \times 270冊 =$	70(70)
				(8) 接 続 テ ー プ	$3,900円 \times 1.03 \times 9巻 =$	36(36)
				(9) 設 計 用 紙	$245円 \times 1.03 \times 900冊 =$	228(228)
				(10) ラインプリンターリボン	$4,450円 \times 1.03 \times 45本 =$	206(206)
				(11) 漢字入出力用紙	$8.55円 \times 1.03 \times 90,000枚 =$	793(793)
				(12) ト ナ ー	$1,980円 \times 1.03 \times 7カートン =$	15(15)
				(13) 現 像 液	$6,300円 \times 1.03 \times 32本 =$	208(208)
				(14) 紙 テ ー プ	$450円 \times 1.03 \times 90巻 =$	42(42)
				(15) 端末機プリンター用 リボン	$3,000円 \times 1.03 \times 48個 \times 0.9 =$	134(134)
				(16) 端末機用データ タブレット	$6,400円 \times 1.03 \times 10冊 \times 0.9 =$	60(60)
				計 (1) ~ (16)		5,158(5,158)
				3. 印刷製本費 ㊦		
				(1) マスタ関係用紙印刷 (受入・派遣・経理・人事・給与)		
					$11.15円 \times 1.03 \times 8,000セット \times 11種 =$	1,010(1,010)

(単位：千円)

事項及び科目	前年度予算額	平成4年度 予算額	対前年度比較 増△減額	積算基礎	
				(2) 要請関係用紙	10.67円×1.03× 1,350セット× 1種= 14(14)
				(3) 登録関係用紙	10.75円×1.03× 4,500セット× 4種= 200(200)
				(4) 送金関係用紙	10.75円×1.03× 4,500セット×11種= 548(548)
				(5) 統計 "	10.75円×1.03× 4,500セット× 6種= 299(299)
				(6) 経理 "	13.00円×1.03× 4,500セット× 6種= 362(362)
				(7) 人事 "	10.75円×1.03× 4,500セット× 5種= 249(249)
				(8) 給与 "	10.75円×1.03× 4,500セット× 5種= 249(249)
				(9) 移住農家経営	10.75円×1.03× 4,500セット× 5種= 249(249)
				(10) コード・ブック マニュアル等作成	773円×1.03× 90部 ×10種= 717(717)
				(11) スペーシング チャート等作成	11.37円×1.03×45,000セット× 1種= 527(527)
				(12) 移住管理 統計関係用紙	12.26円×1.03× 9,000セット× 5種= 569(569)
				(13) DAC "	15.50円×1.03× 4,500セット× 5種= 360(360)
				(14) 予算総合関係用紙	15.50円×1.03× 2,200セット× 6種= 211(211)
				計 (1) ~ (14)	5,564(5,564)

本 項 及 び 科 目	前 年 度 予 算 額	平 成 4 年 度 予 算 額	対 前 年 度 比 較 増 △ 減 額	(単位：千円)	
				積 算 基 礎	
				4. 交 通 費 ④	
				連絡打合せ	
				(1) 自 動 車	$654円 \times 1.03 \times 18回 \times 12月 = 145(145)$
				(2) 地 下 鉄	$67円 \times 1.03 \times 36回 \times 12月 = 30(30)$
				計 (1) ~ (2)	175(175)
				5. 図 書 購 入 費 ④	
				(1) 電 子 計 算 機 業 務 参 考 図 書	
				和 書	$788円 \times 1.03 \times 23冊 = 19(19)$
				洋 書	$2,203円 \times 1.03 \times 18冊 = 41(41)$
				定 期 刊 行 物	$3,958円 \times 1.03 \times 5冊 = 20(20)$
				小 計	80(80)
				(2) 要 員 等 研 修 図 書 資 料	
				要 員 等 研 修 図 書	$6,332円 \times 1.03 \times 8冊 = 52(52)$
				講 演 会 資 料	$1,585円 \times 1.03 \times 2冊 \times 24回 \times \frac{1}{4} = 20(20)$
				小 計	72(72)
				計 (1) + (2)	152(152)

(単位：千円)

本 項 及 び 科 目	前年度予算額	平成4年度 予算額	対前年度比較 増△減額	積 算 基 礎
				<p>6. 会議費 ㊦</p> <p>(1) システム分析打合せ $205円 \times 1.03 \times 6人 \times 2回 \times 12月 \times 0.9 = 28(28)$</p> <p>(2) 電算関係打合せ $615円 \times 1.03 \times 12人 \times 12月 \times 0.9 = 82(82)$</p> <p>(3) その他の打合せ $205円 \times 1.03 \times 5人 \times 12月 \times 0.9 = 12(12)$</p> <p style="text-align: right;">計 (1) ~ (3) 122(122)</p> <p>7. 借料及び損料 ☆ ㊦</p> <p style="padding-left: 20px;">電子計算機</p> <p style="text-align: right;">$24,783.5千円 \times 1.03 \times 12月 = 306,324(306,324)$</p> <p>8. 賃 金 ㊦</p> <p style="padding-left: 20px;">臨時職員 $2,610円 \times 1.03 \times 180日 \times 2人 \times 0.95 \times 0.96 \times 0.9 = 794(794)$</p> <p>9. 雑務費 ㊦</p> <p>(1) 電子計算機運用管理費</p> <p>(イ) オペレータ $420,000円 \times 1.03 \times 4人 \times 12月 \times 0.9 = 18,689(18,689)$</p> <p>(ロ) パンチャー $105,324円 \times 1.03 \times 2人 \times 12月 \times 0.9 = 2,343(2,343)$</p> <p>(ハ) コーダ $105,324円 \times 1.03 \times 2人 \times 12月 \times 0.9 = 2,343(2,343)$</p>

(154)

(単位：千円)

事 項 及 び 科 目	前年度予算額	平成4年度 予算額	対前年度比較 増△減額	積 算 基 礎
				(ニ) 漢字入力タイピスト $131,000円 \times 1.03 \times 2人 \times 12月 \times 0.9 = 2,915(2,915)$
				小 計 (イ)～(ニ) 25,290(26,290)
				(2) 機械室清掃 $25,416円 \times 1.03 \times 12月 \times 0.9 = 282(282)$
				(3) 回線使用料 $295,370円 \times 1.03 \times 12月 \times 0.9 = 3,382(3,382)$
				(4) 災害対策ファイル保管料 $225,740円 \times 1.03 \times 12月 \times 0.9 = 2,511(2,511)$
				計 (1)～(4) 32,465(32,465)
				合 計 1～9 351,157(351,157)

事項及び科目		前年度予算額	平成4年度 予算額	対前年度比較 増△減額	積算基礎			
6. 広報に必要な経費		(102,450)	110,582	0	(2,944) (内 消費税 3,053)			
(目) 諸謝金		(982)	1,091	0	1. 事業団概要翻訳料(英文) 380円 × 90枚 = 34(34)			
		1,091			2. 国際協力誌原稿料 380円 × 225枚 × 12月 = 1,026(1,026)			
					3. 講師謝金 580円 × 4時間 × 1人 × 15回 × 0.9 = 31(31)			
					計 1 ~ 4 1,091(1,091)			
(目) 職員旅費		(400)	444	0	(内 消費税 13) 1. 講師旅費 ㊟			
基準地	等級	期間	鉄道賃	急行料等	日当	宿泊料	計	
大阪	1	2泊3日	8,340円 × 2 = 16,680円	5,140円 × 2 = 10,280円	2,200円 × 3日 = 6,600円	11,300円 × 2泊 = 22,600円	56,160円	
					㊟ 56,160円 × 1.178/1.015 × 1人 × 5回 = 326(326)			

(単位：千円)

事項及び科目	前年度予算額	平成4年度 予算額	対前年度比較 増△減額	積算基礎							
				2. 国際協力誌取材費 ㊦							
				基準地	等級	期間	鉄道賃	急行料等	日当	宿泊料	計
				大阪	4	2泊3日	8,340円×2=16,680円	5,140円×2=10,280円	1,800円×3日=5,400円	9,200円×2泊=18,400円	50,760円
(目) 庁 費	(13,766) 15,296	15,296	0	㊦ 50,760円 × 1.178/1.015 × 1人 × 2回 = 118(118) 計 1 ~ 2 444(444) (内 消費税 444) 1. 印刷製本費 ㊦ (1) 国際協力誌 110円 × 1.03 × 6,525部 × 12月 = 8,871(8,871) (2) 事業団概要(英文) 430円 × 1.03 × 2,700部 = 1,196(1,196) (3) 事業団概要(和文) 130円 × 1.03 × 5,400部 = 723(723) (4) 事業団パンフレット 英文、和文 110円 × 1.03 × 7,200部 × 2種 = 1,632(1,632) 計 (1) ~ (4) 12,422(12,422)							

事項及び科目	前年度予算額	平成4年度 予算額	対前年度比較 増△減額	(単位：千円)	
				積算基礎	
				2. 通信運搬費 ㊤	
				展示パネル模型運搬料	
				73,010円 × 1.03 × 9ヶ所	= 677(677)
				3. 会場・映写機借料等 ㊤	
				73,010円 × 1.03 × 9ヶ所	= 676(676)
				4. 会議費 ㊤	
				国際協力誌等編集	
				143円×1.03×15人×12回×0.9	= 24(24)
				新聞発表打合せ	
				349円×1.03×20人×12回×0.9	= 77(77)
				計	101(101)
				5. 賃金	
				臨時雇員備上料	
				(2,420円 × 7日 × 3人) × 1回 × 0.9	= 46(46)
				6. 雑務費 ㊤	
				(1) ポスター作成費	
				70円 × 1.03 × 270枚 × 10種	= 194(194)
				(2) ポスター掲載料	
				150円 × 1.03 × 135枚 × 10種	= 209(209)

(158)

				(単位:千円)
本項及び科目	前年度予算額	平成4年度 予算額	対前年度比較 増△減額	積算基礎
				(3) 展示品作成(グラフ作成) 13,910円 × 1.03 × 5件 × 0.9 = 65(65)
				(4) 写真パネル(白黒) 7,300円 × 1.03 × 20件 × 0.9 = 135(135)
				(5) 写真パネル(カラー) 21,910円 × 1.03 × 20件 × 0.9 = 406(406)
				(6) 模 型 109,520円 × 1.03 × 2件 × 0.9 = 203(203)
				(7) 広報写真プリント焼付 92 × 1.03 = 95(95)
				(8) スライド製本複写 36円 × 1.03 × 1,800本 = 67(67)
				計 (1) ~ (8) 1,374(1,374)
				合 計 1 ~ 6 15,296(15,296)
(目) 広報諸費	(87,302) 93,751	93,751	0	(2,487) (内 消費税 2,596) 1. マスメディア広報 (1) テレビフィルム製作・放送費 ☆ ㊦ (30分番組、Bタイム、13回(1クール13話) 3局ネット、日曜放送)

事項及び科目	前年度予算額	平成4年度 予算額	対前年度比較 増△減額	積算基礎 (単位：千円)
				イ. 番組作成費 国内分 アジア地区分 $((764,990円 \times 6本) + (956,240円 \times 4本))$ 中近東・アフリカ地区分 中南米地区分 $+ (1,214,480円 \times 1本) + (1,434,370円 \times 1本) \times 1.03 = 11,396(11,396)$ ロ. 電波料 東京放送(TBS). 中部放送(CBC). 毎日放送(大阪放送) $(463,220円 + 402,040円 + 445,740円) \times 1.03 \times 13回$ $= 17,554(17,554)$ 計 イ～ロ 28,950(28,950) (2) 記事掲載料 ㊦ イ. パシフィックフレンド記事 5回分 $1,239 \times 1.03 = 1,276(1,276)$ ロ. ルックジャパン記事 3回分 $7,972 \times 1.03 = 8,211(8,211)$ ハ. 国際開発ジャーナル誌 4回分 $1,239 \times 1.03 = 1,276(1,276)$ 計 イ～ハ 10,763(10,763)

(単位: 千円)

事 項 及 び 科 目	前年度予算額	平成4年度 予算額	対前年度比較 増△減額	積 算 基 礎																																						
				(3) ルボライター等取材費 ルボライター 1名及びカメラマン 1名を中南米に派遣する。																																						
				イ. 取材費																																						
				(イ) 派遣旅費 $1,544千円 \times 2人 \times 0.9 = 2,779(2,779)$																																						
				(ロ) 現地調査費(機材含む) ㊂ $371千円 \times 2人 \times 129/123 \times 0.9 = 700(700)$																																						
<table border="1" style="width: 100%; border-collapse: collapse;"> <thead> <tr> <th>地域</th> <th>派遣国</th> <th>等級</th> <th>期日</th> <th>員数</th> <th>航空運賃</th> <th>支度料</th> <th>日 当</th> <th>宿 泊 料</th> <th>旅行雑費</th> <th>合 計</th> </tr> <tr> <td></td> <td></td> <td></td> <td></td> <td></td> <td>円</td> <td>円</td> <td></td> <td></td> <td>円</td> <td>円</td> </tr> </thead> <tbody> <tr> <td>中南米</td> <td>亜 芭 秘 群</td> <td>2</td> <td>50</td> <td>1</td> <td>813,000</td> <td>74,290</td> <td>$3,321円 \times 50日 = 166,050円$</td> <td>$9,964 \times 49泊 = 488,236円$</td> <td>2,185</td> <td>1,543,761</td> </tr> </tbody> </table>										地域	派遣国	等級	期日	員数	航空運賃	支度料	日 当	宿 泊 料	旅行雑費	合 計						円	円			円	円	中南米	亜 芭 秘 群	2	50	1	813,000	74,290	$3,321円 \times 50日 = 166,050円$	$9,964 \times 49泊 = 488,236円$	2,185	1,543,761
地域	派遣国	等級	期日	員数	航空運賃	支度料	日 当	宿 泊 料	旅行雑費	合 計																																
					円	円			円	円																																
中南米	亜 芭 秘 群	2	50	1	813,000	74,290	$3,321円 \times 50日 = 166,050円$	$9,964 \times 49泊 = 488,236円$	2,185	1,543,761																																
<table border="1" style="width: 100%; border-collapse: collapse;"> <thead> <tr> <th rowspan="2">通訳備上料</th> <th rowspan="2">車輛借上料</th> <th rowspan="2">会 議 費</th> <th colspan="2">資 料 費</th> <th rowspan="2">合 計</th> </tr> <tr> <th>フ ィ ル ム 代</th> <th>ライト・バッテリー</th> </tr> </thead> <tbody> <tr> <td>$3,580円 \times 5日 \times 5回 = 89,500円$</td> <td>$4,220円 \times 5日 \times 6回 = 126,600円$</td> <td>$1,760円 \times 10人 \times 5回 = 88,000円$</td> <td>(3,000カット 5x6 カラー) $330円 \times 150本 = 49,500円$</td> <td>$3,520円 \times 5コ = 17,600円$</td> <td>371,200円</td> </tr> </tbody> </table>										通訳備上料	車輛借上料	会 議 費	資 料 費		合 計	フ ィ ル ム 代	ライト・バッテリー	$3,580円 \times 5日 \times 5回 = 89,500円$	$4,220円 \times 5日 \times 6回 = 126,600円$	$1,760円 \times 10人 \times 5回 = 88,000円$	(3,000カット 5x6 カラー) $330円 \times 150本 = 49,500円$	$3,520円 \times 5コ = 17,600円$	371,200円																			
通訳備上料	車輛借上料	会 議 費	資 料 費		合 計																																					
			フ ィ ル ム 代	ライト・バッテリー																																						
$3,580円 \times 5日 \times 5回 = 89,500円$	$4,220円 \times 5日 \times 6回 = 126,600円$	$1,760円 \times 10人 \times 5回 = 88,000円$	(3,000カット 5x6 カラー) $330円 \times 150本 = 49,500円$	$3,520円 \times 5コ = 17,600円$	371,200円																																					
							小 計 (イ) ~ (ロ)			3,479(3,479)																																

事 項 及 び 科 目	前年度予算額	平成4年度 予 算 額	対前年度比較 増△減額	(単位:千円)	
				積 算 基 礎	
				ロ. 取材報告費	
				(イ) 原稿編集料	1,910円 × 900枚 = 1,719(1,719)
				(ロ) 報告会謝金	4,770円 × 3H × 2回 × 0.9 = 26(26)
				(ハ) 技術費 ㊦	18,800円 × 1.03 × 50日 = 968(968)
				小 計 (イ)～(ハ)	2,713(2,713)
				計 イ～ロ	6,192(6,192)
				(4) アンケート調査費(対象 2,000人) ㊦	
				イ. 調査企画費	295(295)
				ロ. 調査準備費	2,065(2,065)
				ハ. 調査実施費	3,852(3,852)
				ニ. 集 計 費	508(508)
				ホ. 分 析 費	226(226)
				ヘ. 報告書作成費	304(304)
				単 価 計 イ～ヘ	7,250(7,250)
				7,250 × 1.03	= 7,468(7,468)

(単位：千円)

事 項 及 び 科 目	前年度予算額	平成4年度 予 算 額	対前年度比較 増△減額	積 算 基 礎
				(5) 事業団年報買上費 ㊦
				イ. 和文年報 1,970円 × 1.03 × 1,800部 = 3,652(3,652)
				ロ. 英文年報 1,850円 × 1.03 × 1,350部 = 2,573(2,573)
				計 イ～ロ 6,225(6,225)
				(6) 映画製作(地域：分野別シリーズ30分16mmカラー) ㊦
				(製作スタッフ5名、35日間)
				イ. 企 画 費 1,379(1,379)
				ロ. スタッフ費 4,901(4,901)
				ハ. 機 材 費 2,193(2,193)
				ニ. フィルム費 3,608(3,608)
				ホ. 編 集 費 824(824)
				ヘ. 録 音 費 556(556)
				ト. ロケーション費 7,546(7,546)
				単価計 イ～ト 21,007(21,007)
				21,007 × 1.03 21,637(21,637)
				計 (1)～(6) 81,235(81,235)

(単位：千円)

本 項 及 び 科 目	前年度予算額	平成4年度 予 算 額	対前年度比較 増△減額	積 算 基 礎			
				2. 国際協力キャンペーン等実施費			
				費 目	国際協力キャンペーン費	国際協力セミナー費	計(千円)
				(1) 講師旅費 ㊦ (広島基準 2等級 2泊 3日)	{35,400円+(2,600円×3日)+(11,800円×2泊)} (1,670,000) ×25ヶ所×3人×1/3 = 1,670,000円	{35,400円+(2,600円×3日)+(11,800円 (334,000) ×2泊)} ×5人 = 334,000円	(2,004) 2,004
				(2) 講師謝金	(9,500円×2時間) × 3人×25ヶ所×3/4 = 1,068,750円	(9,500円×2時間) × 5人 = 95,000円	(1,164) 1,164
				(3) セミナー参加者 交通費(小田原 1日) ㊦	0	(2,840円+1,400円×1.326)×50人 (1,174,100) ×5ヶ所 = 1,174,100円	(1,174) 1,174
				(4) 会場借料及び 付属設備借料 ㊦	(1,287,500) 50,000円×1.03×25ヶ所 = 1,287,500円	(257,500) 50,000円×1.03×5ヶ所 = 257,500円	(1,545) 1,545
				(5) 資料印刷費 ㊦	(267,800) 130円×1.03×80部×25ヶ所 = 267,800円	(53,560) 130円×1.03×80部×5ヶ所 = 53,560円	(321) 321
				(6) 通信運搬費 ㊦	(説明パネル運搬費) (601,602) 73,010円×1.03×8ヶ所 = 601,602円	イ. 往復ハガキ (65,600) 82円×160通×5ヶ所 = 65,600円 ロ. 定型外(280g) (144,000) 360円×80通×5ヶ所 = 144,000円 (209,600) イ + ロ = 209,600円	(811) 811
				(7) 会議費 ㊦	(618,000) 300円×1.03×80人×25ヶ所 = 618,000円	300円×1.03×80人×5ヶ所 = 123,600円	(742) 742
				(1) ~ (7) 合計	(5,514) 5,514	2,247	(7,761) 7,761

(単位：千円)

本 項 及 び 科 目	前年度予算額	平成4年度 予 算 額	対前年度比較 増△減額	積 算 基 礎
				<p>3. 国際協力の日行事</p> <p>国際シンポジウム開催に係る経費</p> <p>(1) 会場借料及び附属設備借料 ㊦</p> <p style="padding-left: 20px;">$2,000,000円 \times 1.03 \times 1.5日 = 3,090(3,090)$</p> <p>(2) 講師謝金</p> <p style="padding-left: 20px;">$(7,440円 \times 3時間) \times 10人 = 223(223)$</p> <p>(3) 通訳備上費</p> <p>イ. 通訳料</p> <p style="padding-left: 20px;">$80,000円 \times 3人 \times 2日 = 480(480)$</p> <p>ロ. 通訳事前研修費</p> <p style="padding-left: 20px;">$24,000円 \times 3人 \times 1日 = 72(72)$</p> <p style="padding-left: 40px;">イ + ロ = 552(552)</p> <p>(4) 臨時要員費</p> <p style="padding-left: 20px;">$3,940円 \times 6人 \times 3日 \times 0.98 = 70(70)$</p> <p>(5) レセプション費用 ㊦</p> <p style="padding-left: 20px;">$13,000円 \times 1.03 \times 300人 = 4,017(4,017)$</p>

(単位：千円)

事項及び科目	前年度予算額	平成4年度 予算額	対前年度比較 増△減額	積算基礎
				(6) 資料等作成費 ㊦
				イ. 和文
				500円 × 1.03 × 600部 × 2種 = 618(618)
				ロ. 英文
				700円 × 1.03 × 600部 × $\frac{1}{3}$ × 2種 = 288(288)
				イ + ロ = 906(906)
				(7) 通信運搬費 ㊦
				イ. 国内
				300円 × 1.03 × 600部 × 2件 = 371(371)
				ロ. 海外
				700円 × 600部 × $\frac{1}{3}$ × 2件 = 280(280)
				イ + ロ = 651(651)
				計 (1) ~ (7) = 9,509(9,509)
				(9,509) 9,509 × 1/2 = 4,755(4,755)
				合計 1 ~ 3 93,751(93,751)

本 項 及 び 科 目	前年度予算額	平成4年度 予算額	対前年度比較 増△減額	積 算 基 礎							
				基準地	等級	期 間	計				
7. 青年海外協力隊事業に必要な経費	(422,875) 434,523	459,620	25,097								
(1) 協力隊事務局に必要な経費	(276,549) 284,835	301,510	16,675								
(目) 諸 謝 金	(2,101) 2,334	2,334	0								
				1. 協力隊運営委員会							
				2,050円 × 16人 × 8回 × 0.9	=	236(236)				
				2. 履歴書タイプ謝金							
				56,660円 × 1人 × 12月 × 0.9	=	612(612)				
				3. 嘱託(一般)謝金							
				123,800円 × 1人 × 12月	=	1,486(1,486)				
				計 1~3		2,334(2,334)				
(目) 職 員 旅 費	(2,898) 3,220	3,220	0	(内 消費税 94)							
				1. 検査検収等(京都基準 4等級 1泊 2日) ㊟							
				43,140円 × 1 × 41回	=	1,769(1,769)				
				基準地	等級	期 間	鉄 道 賃	急 行 料 等	日 当	宿 泊 料	計
				京 都	4	1泊 2日	7,830円 × 2 = 15,660円	5,140円 × 2 = 10,280円	2,500円 × 2日 = 5,000円	12,200円 × 1泊 = 12,200円	43,140円

(単位：千円)

(単位：千円)

事項及び科目	前年度予算額	平成4年度 予算額	対前年度比較 増△減額	積算基礎							
(目) 赴任旅費	(1,001) 1,001	1,001	0	2. 駒ヶ根連絡(3等級 1泊2日) ㊦							
				24,180円 × 1 × 60回 = 1,451(1,451)							
				基準地	等級	期間	高速バス賃	急行料等	日当	宿泊料	計
				駒ヶ根	3	1泊2日	3,590円 × 2 = 7,180円	0	2,600円 × 2日 = 5,200円	11,800円 × 1泊 = 11,800円	24,180円
				計 1 + 2 3,220(3,220)							
				(内 消費税 29)							
				1. 駒ヶ根訓練所赴任(駒ヶ根基準 3等級) ㊦ ☆							
				333,775円 × 3人 = 1,001(1,001)							
				鉄道賃	移転料	着後手当	日当	宿泊料	計		
				円	円	円	円	円	円		
				3,590 × 2.5人	152,000	(2,600 + 11,800)					
						× 5日 × $\frac{6}{3}$	$2,600 \times \frac{6}{3}$	$11,800 \times \frac{6}{3}$			
				= 8,975	= 152,000	= 144,000	= 5,200	= 23,600	333,775		
				計 1,001(1,001)							

(単位：千円)

事 項 及 び 科 目	前年度予算額	平成4年度 予算額	対前年度比較 増△減額	積 算 基 礎
(目) 庁 費	(270,549) 278,280	294,955	16,675	(7,543) (内 消費税 8,027) 1. 備品費 ④ 1,236(1,236) タイプライター他 $1,200 \times 1.03 = 1,236(1,236)$ 2. 通信運搬費 ⑤ 22,781(22,200) (1) 電話料 12,770(12,438) イ. 基本料 $1,777円 \times 1.03 \times 25本 \times 12月 \times 0.9 = 494(494)$ ロ. 度数料 $6.8円 \times 1.03 \times 69通話 \times 25本 \times 25日 \times 12月 \times 0.9 = 3,262(3,262)$ ハ. 市外通話料 $246円 \times 1.03 \times 6通話 \times 25日 \times 10本 \times 12月 \times 0.9 = 4,105(4,105)$ ニ. 国際通話料 $7,476円 \times 1.03 \times 51ヶ所 \times 12月 \times 0.9 = 4,241(3,909)$ ホ. 交換台維持費 $22,470円 \times 1.03 \times 12月 \times 0.9 = 250(250)$ ヘ. 内線使用料 $37円 \times 1.03 \times 86本 \times 12月 \times 0.9 = 35(35)$ ト. 内線基本料 $400円 \times 1.03 \times 86本 \times 12月 \times 0.9 = 383(383)$ (2) テレックス 1,870(1,870) イ. 使用基本料 $13,600円 \times 1.03 \times 12月 \times 0.9 = 151(151)$ ロ. 通信料 $772.50円 \times 1.03 \times 8分 \times 25日 \times 12月 \times 0.9 = 1,719(1,719)$

(単位：千円)

事項及び科目	前年度予算額	平成4年度 予算額	対前年度比較 増△減額	積算基礎
				(3) 郵便料 6,639(6,390)
				イ. 国内 $34円 \times 1.03 \times 56通 \times 25日 \times 12月 \times 0.9 = 530(530)$
				ロ. 海外 $180円 \times 1.03 \times \{(1,124人 \times 4月) + (1,054人 \times 12月) + (1,089人 \times 5月) + (200人 \times 4月) + (30人 \times 10日 \times 25月)\} \times 0.9 = 5,585(5,336)$
				ハ. 印刷物発送料 $47,150円 \times 1.03 \times 12月 \times 0.9 = 524(524)$
				(4) 電報料 1,502(1,502)
				イ. 国内 $137円 \times 1.03 \times 355語 \times 12月 \times 0.9 = 541(541)$
				ロ. 海外 $144円 \times 1.03 \times 30語 \times 20通 \times 12月 \times 0.9 = 961(961)$
				3. 消耗品費 ㊟
				事務用品等 $176,240円 \times 1.03 \times 12月 \times 0.9 = 1,960(1,960)$

(170)

事項及び科目	前年度予算額	平成4年度 予算額	対前年度比較 増△減額	(単位:千円)
				積算基礎
				4. 自動車維持費 ㊦
				$157,270円 \times 1.03 \times 2台 \times 0.9 = 292(292)$
				5. 光熱水料 ㊦
				39,330(39,330)
				(1) 電気料 $19,365 \times 1.03 \times \frac{100}{105} \times 0.97 = 18,426(18,426)$
				(2) ガス代 $5,759 \times 1.03 \times \frac{100}{102} \times 0.958 = 5,571(5,571)$
				(3) 上下水道 $14,886 \times 1.03 = 15,333(15,333)$
				6. 印刷製本費 ㊦
				3,415(3,415)
				(1) 派遣計画及実施要領関係
				$180円 \times 1.03 \times 50部 \times 25種 \times 12月 \times 0.9 = 2,503(2,503)$
				(2) 協力隊年次報告書
				$410円 \times 1.03 \times 2,400部 \times 0.9 = 912(912)$
				7. 交通費 ㊦
				$46,750円 \times 1.03 \times 12月 \times 0.9 = 520(520)$

事項及び科目	前年度予算額	平成4年度 予算額	対前年度比較 増△減額	(単位:千円)
				積 算 基 礎
				8. 図書購入費 ㊦
				参考図書 $860円 \times 1.03 \times 20冊 \times 12月 \times 0.9 = 191(191)$
				9. 会議費 ㊦
				(1) 協力隊運営委員会
				$210円 \times 1.03 \times 20人 \times 8回 \times 0.9 = 31(31)$
				(2) 派遣打合せ等
				$210円 \times 1.03 \times 20人 \times 40種 \times 4回 \times 0.9 = 623(623)$
				(3) 歓送迎会 $400円 \times 1.03 \times \overset{(389)}{399人} \times 6回 \times 0.9 = 888(865)$
				10. 借料及損料 ☆ ㊦
				(1) ゼロック基本料 $(384,440円 + 548,740円) \times 1.03 = 961(961)$
				(2) 歓送迎会会場 $100,000円 \times 1.03 \times 6回 = 618(618)$
				11. 修理費(機械、器物及び建物修繕費) ㊦ $2,806 \times 1.03 = 2,890(2,890)$

(172)

(単位：千円)

本 項 及 び 科 目	前年度予算額	平成4年度 予 算 額	対前年度比較 増△減額	積 算 基 礎
12. 賃 金				
臨時傭人				$2,610円 \times 20日 \times 5人 \times 12月 \times 0.8655 = 2,711(2,711)$
13. 諸税公課 ☆				16,079(16,079)
(1) 固定資産税				15,934(15,934)
土地				$157,355千円 \times \frac{17}{1,000} = 2,675(2,675)$
建物				$1,578,141千円 \times \frac{3,140.67}{6,354.84} m^2 \times \frac{17}{1,000} = 13,259(13,259)$
(2) 自動車税				$33,080円 \times 2台 = 66(66)$
(3) 自動車重量税				$39,690円 \times 2台 = 79(79)$
14. 保 険 料 ☆				597(597)
(1) 火災保険料				$1,578,141千円 \times \frac{0.35 \times 0.75}{1,000} = 414(414)$
(2) 自動車保険料				$91,690円 \times 2台 = 183(183)$

事項及び科目	前年度予算額	平成4年度 予算額	対前年度比較 増△減額	積算基礎	(単位：千円)
				15. 雑役務費 ㊦	199,832(183,761)
				(1) 本務所保安料 ☆	149,332(135,903)
				イ. 本務所管理委託費 (80,146) (1,048) (1.0) (86,513 × 1.03 × 1.0385 × 1.08) + (39,898 × 1.03) =	141,037(127,608)
				ロ. その他(設置関係法定検査費等)	
				8,053 × 1.03 =	8,295(8,295)
				(2) 海外為替送金料 ☆	49,153(46,523)
				イ. 隊員分(新規、再派遣、帰国)	
				(3,450円 × 2回 + 1,480円 × 2回) × 1.03	
				(2,413) × 2,532件 =	25,714(24,506)
				ロ. 隊員分(継続)	
				(3,450円 × 4回 + 1,480円 × 4回) × 1.03	
				(1,054) × 1,124件 =	22,830(21,408)
				ハ. 調整員	
				(3,450円 × 4回 + 1,480円 × 4回) × 1.03 × 30件 =	609(609)
				(3) 隊員バッチ作成費 (1,000) 444円 × 1.03 × 1,030人 × 0.9 =	424(412)

(174)

(単位：千円)

事項及び科目	前年度予算額	平成4年度 予算額	対前年度比較 増△減額	積算基礎
(2) 駒ヶ根訓練所に必要な経費	(146,326)	158,110	8,422	(4) 蛍光灯取替 $430円 \times 1.03 \times 1,473本 \times \frac{1}{2} \times 0.9 = 294(294)$
	149,688			(5) 職員委託研修費
(目) 職員旅費	(889)	988	0	イ. 語学(仏、西語) $100,590円 \times 1.03 \times 5コース \times 0.9 = 466(466)$
	988			ロ. 事務管理関係 $35,110円 \times 1.03 \times 5コース \times 0.9 = 163(163)$
				計 1～15 294,955(278,280)
				(内 消費税 3,505)
				(内 消費税 29)
				1. 業務打合せ等(東京基準 3等級 2泊 3日) ㊦
				$41,180円 \times 1 \times 24回 = 988(988)$
				計 = 988(988)
	(145,437)	157,122	8,422	(内 消費税 3,476)
(目) 庁費	148,700			(内 消費税 3,721)
				1. 備品費 ㊦
				訓練用備品 $4,412 \times 1.03 = 4,544(4,544)$
				2. 通信運搬費 ㊦
				(1) 電話料
				イ. 基本料 $2,600円 \times 1.03 \times 10本 \times 12月 \times 0.9 = 289(289)$
				計 = 988(988)

基準地	等級	期間	高速バス賃	急行料等	日当	宿泊料	計
東京	3	2泊 3日	$3,590円 \times 2 = 7,180円$	0	$2,600円 \times 3日 = 7,800円$	$13,100円 \times 2泊 = 26,200円$	41,180円

(単位：千円)

事項及び科目	前年度予算額	平成4年度 予算額	対前年度比較 増△減額	積算基礎
				ロ. 市外通話料 $345円 \times 1.03 \times 7通話 \times 25日$ $\times 10本 \times 12月 \times 0.9 = 6,716(6,716)$
				ハ. 内線使用料 $50円 \times 1.03 \times 40回 \times 12月 \times 0.9 = 22(22)$
				(2) 郵便料 $50円 \times 1.03 \times 50通 \times 12月 \times 0.9 = 28(28)$
				(3) ファクシミリ 借上料 $80,000円 \times 1.03 \times 12月 = 989(989)$
				3. 消耗品費 ㊦ 事務用品等 $249,750円 \times 1.03 \times 12月 \times 0.9 = 2,778(2,778)$
				4. 自動車維持費 ㊦ $224,360円 \times 1.03 \times 2台 \times 0.9 = 416(416)$
				5. 光熱水料 ㊦ $17,054(17,267)$
				(1) 電気 $1,579,612円 \times 1.03 \times 12月 \times 0.9 \times 0.88 \times 0.95 \times 100/105 \times 0.97$ $= 13,571(13,571)$
				(2) ガス $76,000円 \times 1.03 \times 12月 \times 0.9 \times 0.88 \times 0.93 \times 100/102 \times 0.958$ $= 650(650)$
				(3) 重油 $368,533円 \times 1.03 \times 12月 \times 0.9 \times 0.71 \times 0.91 \times 0.92 \times 1.25 \times 0.93$ $= 2,833(3,046)$

(単位：千円)

本 項 及 び 科 目	前年度予算額	平成4年度 予算額	対前年度比較 増△減額	積 算 基 礎	
				6. 諸税公課 ☆	28,874(28,874)
				(1) 固定資産税(建物)	$881,810 \text{千円} \times \frac{14}{1,000} = 12,346(12,346)$
				土地	$299,800 \text{千円} \times \frac{14}{1,000} = 4,198(4,198)$
				建物(増築分)	$870,364 \text{千円} \times \frac{14}{1,000} = 12,185(12,185)$
				(2) 自動車重量税	$39,690 \text{円} \times 2 \text{台} = 79(79)$
				(3) 自動車税	$33,080 \text{円} \times 2 \text{台} = 66(66)$
				7. 借料及損料 ☆ ㊦	962(962)
				ゼロックス借料	
				(基本料 439,860円+超過分 494,220円) × 1.03	$= 962(962)$
				8. 保 険 料 ☆	485(485)
				(1) 火災保険料(建物、不動産)	302(302)
				既設建物	74(74)
				増設分	$870,364 \text{千円} \times \frac{0.35 \times 0.75}{1,000} = 228(228)$
				(2) 自動車保険料	$91,690 \text{円} \times 2 \text{台} = 183(183)$

(単位：千円)

事項及び科目	前年度予算額	平成4年度 予算額	対前年度比較 増△減額	積算基礎
				<p>9. 雑役務費 ☆ ⑩ 93,965(85,330)</p> <p>(1) 訓練所管理委託費</p> <p>(4,295) (1,048) (1.0)</p> <p>$((4,636 \times 1.03 \times 1.0385 \times 1.08) + (2,032 \times 1.03)) \times 12$ 月</p> <p>= 89,383(80,748)</p> <p>(2) その他(設置関係法定検査等)</p> <p>4,449 × 1.03 = 4,582(4,582)</p> <p>計 1～9 157,122(148,700)</p>

(単位：千円)

事項及び科目	前年度予算額	平成4年度 予算額	対前年度比較 増△減額	積算基礎																
1. 研修員受入業務経費	(12,623) 14,020	14,020	0	(内 消費税 399)																
(目) 諸 謝 金	(129) 144	144	0	カリキュラム作成校閲料 $750円 \times 5枚 \times (125+25) \times \frac{1}{5} \times 0.9 = 101(101)$ 実態調査謝金 $160円 \times 300回 \times 0.9 = 43(43)$ 計 144(144)																
(目) 職員旅費	(3,340) 3,711	3,711	0	(内 消費税 108) 1. 研修先打ち合せ案内 ㊦																
				<table border="1"> <thead> <tr> <th>基準地</th> <th>等級</th> <th>期間</th> <th>鉄道賃</th> <th>急行料等</th> <th>日当</th> <th>宿泊料</th> <th>計</th> </tr> </thead> <tbody> <tr> <td>大阪</td> <td>3</td> <td>1泊2日</td> <td>$8,340円 \times 2 = 16,680円$</td> <td>$5,140円 \times 2 = 10,280円$</td> <td>$2,600円 \times 2日 = 5,200円$</td> <td>$13,100円 \times 1泊 = 13,100円$</td> <td>45,260円</td> </tr> </tbody> </table>	基準地	等級	期間	鉄道賃	急行料等	日当	宿泊料	計	大阪	3	1泊2日	$8,340円 \times 2 = 16,680円$	$5,140円 \times 2 = 10,280円$	$2,600円 \times 2日 = 5,200円$	$13,100円 \times 1泊 = 13,100円$	45,260円
基準地	等級	期間	鉄道賃	急行料等	日当	宿泊料	計													
大阪	3	1泊2日	$8,340円 \times 2 = 16,680円$	$5,140円 \times 2 = 10,280円$	$2,600円 \times 2日 = 5,200円$	$13,100円 \times 1泊 = 13,100円$	45,260円													
				$\textcircled{E} 45,260円 \times 40回 = 1,810(1,810)$																

(180)

(単位：千円)

事項及び科目	前年度予算額	平成4年度 予算額	対前年度比較 増△減額	積算基礎																			
				2. 国際研修センター管理旅費 ㊟																			
				<table border="1"> <thead> <tr> <th>基準地</th> <th>等級</th> <th>期間</th> <th>鉄道賃</th> <th>急行料等</th> <th>日当</th> <th>宿泊料</th> <th>計</th> </tr> </thead> <tbody> <tr> <td>大阪</td> <td>3</td> <td>1泊2日</td> <td>8,340円×2=16,680円</td> <td>5,140円×2=10,280円</td> <td>2,600円×2日=5,200円</td> <td>13,100円×1泊=13,100円</td> <td>45,260円</td> </tr> </tbody> </table>	基準地	等級	期間	鉄道賃	急行料等	日当	宿泊料	計	大阪	3	1泊2日	8,340円×2=16,680円	5,140円×2=10,280円	2,600円×2日=5,200円	13,100円×1泊=13,100円	45,260円			
基準地	等級	期間	鉄道賃	急行料等	日当	宿泊料	計																
大阪	3	1泊2日	8,340円×2=16,680円	5,140円×2=10,280円	2,600円×2日=5,200円	13,100円×1泊=13,100円	45,260円																
						<p>㊟45,260円 × 33回 = 1,494(1,494)</p>																	
				3. 調査打ち合わせ旅費 ㊟																			
				<table border="1"> <thead> <tr> <th>基準地</th> <th>等級</th> <th>期間</th> <th>鉄道賃</th> <th>急行料等</th> <th>日当</th> <th>宿泊料</th> <th>計</th> </tr> </thead> <tbody> <tr> <td>大阪</td> <td>3</td> <td>1泊2日</td> <td>8,340円×2=16,680円</td> <td>5,140円×2=10,280円</td> <td>2,600円×2日=5,200円</td> <td>13,100円×1泊=13,100円</td> <td>45,260円</td> </tr> </tbody> </table>	基準地	等級	期間	鉄道賃	急行料等	日当	宿泊料	計	大阪	3	1泊2日	8,340円×2=16,680円	5,140円×2=10,280円	2,600円×2日=5,200円	13,100円×1泊=13,100円	45,260円			
基準地	等級	期間	鉄道賃	急行料等	日当	宿泊料	計																
大阪	3	1泊2日	8,340円×2=16,680円	5,140円×2=10,280円	2,600円×2日=5,200円	13,100円×1泊=13,100円	45,260円																
						<p>㊟45,260円 × 9回 = 407(407)</p>																	
						<p>計 1～3 3,711(3,711)</p>																	

(単位：千円)

事 項 及 び 科 目	前年度予算額	平成4年度 予 算 額	対前年度比較 増△減額	積 算 基 礎
(目) 庁 費	(9,154) 10,165	10,165	0	(内 消費税 291) 1. 印刷製本費 ㊦ 年間受入計画作成 40円 ×1.03 ×2,000部×3種×0.9= 222(222) 研修インフォメーション作成 179円 ×1.03×100部×120×0.9 = 1,991(1,991) 研修終了証書 400円 ×1.03×2,600部×0.9 = 964(964) 研修員ニュース 105円 ×1.03×2,600部×2種×0.9= 506(506) 研修員名簿年度別 252円 ×1.03×600部×0.9 = 140(140) 研修員名簿国別 126円 ×1.03×150部×30回×0.9= 526(526) 研修員調査票 8.4円 ×1.03×2,200部×0.9 = 17(17) 研修員カード(集計用パンチカード) 16円 ×1.03×2,200部×0.9 = 33(33) Technical Training in Japan 64円 ×1.03×4,000部×0.9 = 311(311) 調査表作成費 126円 ×1.03×1,950部×0.9 = 228(228) 調査報告書 536円 ×1.03×650部×0.9 = 323(323)

(単位：千円)

本 項 及 び 科 目	前年度予算額	平成4年度 予算額	対前年度比較 増△減額	積 算 基 礎
				業種別調査報告書 $452円 \times 1.03 \times 90部 \times 0.9 =$ 38(38)
				研修員受入事業紹介パンフレット $2,200円 \times 1.03 \times 500部 \times 3種 =$ 3,399(3,399)
				小 計 8,698(8,698)
				2. 通信運搬費 ⑬
				研修機関実態調査料 $17円 \times 1.03 \times 1,950部 =$ 34(34)
				3. 会 議 費 ⑭
				インフォメーション作成打ち合せ $210円 \times 1.03 \times 5人 \times 3回 \times 12月 \times 0.9 =$ 35(35)
				集団受入計画作成等打ち合せ $96円 \times 1.03 \times 8人 \times 100件 \times 3月 \times 0.9 =$ 213(213)
				個別受入計画作成等打ち合せ $96円 \times 1.03 \times 8人 \times 400件 \times 0.9 =$ 285(285)
				研修監理業務打ち合せ $96円 \times 1.03 \times 3人 \times 120件 \times 0.9 =$ 32(32)
				研修機関実態調査打ち合せ $240円 \times 1.03 \times 10人 \times 10回 \times 0.9 =$ 22(22)
				小 計 587(587)

(単位：千円)

事項及び科目	前年度予算額	平成4年度 予算額	対前年度比較 増△減額	積算基礎	
				4. 交通費 ㊟	
				関係各省連絡	$42円 \times 1.03 \times 80回 \times 12月 \times 0.9 = 37(37)$
					$315円 \times 1.03 \times 50回 \times 12月 \times 0.9 = 175(175)$
				関係事務所連絡	$84円 \times 1.03 \times 3,000件 \times 0.9 = 234(234)$
				研修員案内	$630円 \times 1.03 \times 400件 \times 0.9 = 234(234)$
				小計	680(680)
				5. 賃金	
				カー下監理等集計業務	
				臨時雇員	$2,610円 \times 24回 \times 2人 \times 0.9 = 113(113)$
				6. 雑務費 ☆	
				研修期間更新手数料	$1,180円 \times 50件 \times 0.9 = 53(53)$
				計 1～6	10,165(10,165)

(単位：千円)

本項及び科目	前年度予算額	平成4年度 予算額	対前年度比較 増△減額	積算基礎																
2. 帰国研修員アフターケア業務経費	(760) 844	844	0	(内 消費税 23)																
(目) 諸謝金	(41) 45	45	0	調査対象確定のための講師謝金 4,150円 × 2h × 3人 × 2チーム × 0.9 = 45(45)																
(目) 職員旅費	(278) 309	309	0	(内 消費税 9) 調査団打ち合わせ及び調査報告 ㊦																
				<table border="1"> <thead> <tr> <th>基準地</th> <th>等級</th> <th>期間</th> <th>鉄道賃</th> <th>急行料等</th> <th>日当</th> <th>宿泊料</th> <th>計</th> </tr> </thead> <tbody> <tr> <td>大阪</td> <td>4</td> <td>1泊2日</td> <td>8,340円×2=16,680円</td> <td>5,140円×2=10,280円</td> <td>2,500円×2日=5,000円</td> <td>12,200円×1泊=12,200円</td> <td>44,160円</td> </tr> </tbody> </table>	基準地	等級	期間	鉄道賃	急行料等	日当	宿泊料	計	大阪	4	1泊2日	8,340円×2=16,680円	5,140円×2=10,280円	2,500円×2日=5,000円	12,200円×1泊=12,200円	44,160円
基準地	等級	期間	鉄道賃	急行料等	日当	宿泊料	計													
大阪	4	1泊2日	8,340円×2=16,680円	5,140円×2=10,280円	2,500円×2日=5,000円	12,200円×1泊=12,200円	44,160円													
				④ 44,160円 × 7回 = 309(309)																
(目) 庁費	(441) 490	490	0	(内 消費税 14) 1. 印刷製本費 ㊦																
				調査票作成費 21円×1.03×3,000部×0.9 = 58(58)																
				同窓会規則印刷費 347円×1.03×170部×2種×0.9 = 109(109)																
				日本語テキスト 74円×1.03×170部×4種×2回×0.9 = 94(94)																
				参考文献 1,890円×1.03×3ヶ国×2チーム×0.9 = 11(11)																
				小計 272(272)																

(単位：千円)

事 項 及 び 科 目	前年度予算額	平成4年度 予算額	対前年度比較 増△減額	積 算 基 礎	
				2. 通信運搬費 ④ 調査票送付等 $17円 \times 1.03 \times 2回 \times 100人 \times 3ヶ国 \times 2種 \times 0.9 = 19(19)$	
				3. 備品費 ④ 技術フィルム購入 $54,840円 \times 1.03 \times 2本 \times 0.9 = 102(102)$	
				4. 消耗品費 ④ 日本語学習テープ $1,590円 \times 1.03 \times 3種 \times 10本 \times 2回 \times 0.9 = 88(88)$	
				5. 会議費 ④ 実態調査打ち合せ $140円 \times 1.03 \times 10人 \times 3回 \times 2チーム = 9(9)$	
				計 1～5	490(490)

(単位：千円)

事項及び科目	前年度予算額	平成4年度 予算額	対前年度比較 増△減額	積算基礎
3. 青年招へい業務に必要な経費	(30,611) 30,437	30,690	253	(688) (内 消費税 693)
(1) 業務体制の整備に必要な経費	(17,534) 17,534	17,534	0	(内 消費税 510)
(目) 諸謝金	(17,534) 17,534	17,534	0	(内 消費税 510) 管理事務嘱託等謝金 (27) 1. 27,720円 × 1.03 × 25日 × 4ヶ月 × 3人 = 8,565(8,565) 2. 11,610円 × 1.03 × 25日 × 6ヶ月 × 5人 = 8,969(8,969) 計 1～2 17,534(17,534)
(2) 事業実施に必要な経費	(12,880) 12,706	12,953	247	(172) (内 消費税 177)
イ. 現地業務実施経費	(4,955) 4,781	4,824	43	
(目) 在外職員活動旅費	(1,156) 1,156	1,199	43	現地業務に係る旅費 {33,520円 + (1,818円 × 2日 + 5,664円 × 1日)} × 1回 × 28ヶ国 (27) = 1,199(1,156)

事項及び科目		前年度予算額	平成4年度 予算額	対前年度比較 増△減額	積算基礎		
(目) 庁費	(2,188) 2,188		2,188	0	現地備人費(クラーク) ☆ ㊦ \$ 353.33 × 3ヶ月 × 1名 × 16ヶ国 × 129円 = 2,188(2,188)		
(目) 渡切費	(1,611) 1,437		1,437	0	渡切費 在外事務所 ☆ ㊦ \$ 696.31 × 12月 × $\frac{1}{12}$ × 16ヶ国 × 129円 = 1,437(1,437)		
ロ. 国内業務実施経費	(7,925) 7,925		8,129	204			
(目) 職員旅費	(1,192) 1,192		1,192	0	(内 消費税 36) 1. 地方青年団打合せ ㊦ @ 44,160円 × 27回 = 1,192(1,192)		

基準地	等級	期間	鉄道賃	急行料等	日当	宿泊料	計
大阪	4	1泊2日	8,340円 × 2 = 16,680円	5,140円 × 2 = 10,280円	(1,800) 2,500円 × 2日 = 5,000円	(3,600) 12,200円 × 1泊 = 12,200円	44,160円

(単位：千円)

事項及び科目	前年度予算額	平成4年度 予算額	対前年度比較 増△減額	積算基礎
(目) 庁 費	(6,733) 6,733	6,937	204	(137) (内 消費税 141) 1. 印刷製本費 ⑤ (1) 年間計画作成 $40円 \times 1.03 \times 100部 \times \overset{(27)}{28ヶ国} = 115(111)$ (2) インフォメーション $179円 \times 1.03 \times 100部 \times 5分野 \times \overset{(27)}{28ヶ国} = 2,581(2,489)$ (3) プログラム作成 $40円 \times 1.03 \times 10部 \times 5分野 \times 3回 \times \overset{(27)}{28ヶ国} = 173(167)$ (4) 国別名簿作成 $126円 \times 1.03 \times 100部 \times \overset{(27)}{28ヶ国} = 363(350)$ (5) 年次別名簿作成 $252円 \times 1.03 \times 100部 = 26(26)$ (6) 申請書作成 $40円 \times 1.03 \times 150人 \times 1回 \times \overset{(27)}{28ヶ国} = 173(167)$ (7) アンケート用紙作成 $40円 \times 1.03 \times \overset{(1,300)}{1,310人} \times 1種 = 54(54)$

(単位：千円)

本 項 及 び 科 目	前年度予算額	平成4年度 予算額	対前年度比較 増△減額	積 算 基 礎	
				(8) 終了証書作成 $400円 \times 1.03 \times \frac{(1,300)}{1,310人} = 540(536)$	
				(9) 青年等カード作成 $16円 \times 1.03 \times \frac{(1,300)}{1,310人} \times 1種 = 22(21)$	
				(10) 年間総合報告書 $536円 \times 1.03 \times 100部 = 55(55)$	
				計 (1) ~ (10)	4,102(3,976)
				2. 通信運搬費 ㊦	
				(1) 海外 $168円 \times 1.03 \times \frac{(1,300)}{1,310部} \times 2種 = 453(450)$	
				(2) 国内 $30円 \times 1.03 \times 100部 \times 5種 = 16(16)$	
				計 (1) ~ (2)	469(466)
				3. 備 品 ㊦	
				(1) 国旗 $15,000円 \times 1.03 \times 7旗 = 108(108)$	
				(2) キャビネット $16,520円 \times 1.03 \times 2台 = 34(34)$	
				計 (1) ~ (2)	142(142)

(単位：千円)

本 項 及 び 科 目	前年度予算額	平成4年度 予算額	対前年度比較 増△減額	積 算 基 礎
				<p>4. 会 議 費 ④</p> <p>(1) プログラム作成打合せ $210円 \times 1.03 \times 5人 \times 5回 = 5(5)$</p> <p>(2) 研修監理業務打合せ $210円 \times 1.03 \times 5人 \times 5分野 \times 5回 = 27(27)$</p> <p>(3) 青年団体打合せ $210円 \times 1.03 \times 5人 \times 5分野 \times 5回 = 27(27)$</p> <p>(4) 受入機関拡充打合せ $210円 \times 1.03 \times 5人 \times 5回 = 5(5)$</p> <p style="text-align: right;">計 (1)～(4) 64(64)</p> <p>5. 交 通 費 ④</p> <p>(1) 関係各省連絡 $42円 \times 1.03 \times 2回 \times 5日 \times 12月 = 5(5)$ $315円 \times 1.03 \times 2回 \times 5日 \times 12月 = 39(39)$</p>

(単位：千円)

事項及び科目	前年度予算額	平成4年度 予算額	対前年度比較 増△減額	積算基礎
				(2) 関係機関連絡 $84円 \times 1.03 \times 2回 \times 5日 \times 12月 = 11(11)$ 計 (1) ~ (2) 55(55)
				6. 賃金 カード監理等集計業務 臨時雇員 $3,580円 \times 7日 \times 3回 \times 28ヶ国^{(27)} = 2,105(2,030)$ 計 1 ~ 6 6,937(6,733)
(3) アフターケア業務経費	(197) 197	203	6	(内 消費税 6)
(目) 庁 費	(197) 197	203	6	(内 消費税 6) 1. 印刷製本費 ㊦ 同窓会実施要領等作成 $44円 \times 1.03 \times 150人 \times 28ヶ国^{(27)} = 190(184)$ 2. 通信運搬費 ㊦ 実施要領アンケート用紙送料 $450円 \times 1.03 \times 28ヶ国^{(27)} = 13(13)$ 計 1 ~ 2 203(197)

(単位：千円)

事項及び科目	前年度予算額	平成4年度 予算額	対前年度比較 増△減額	積算基礎																
4. 専門家派遣業務経費	(4,483) 4,981	4,981	0	(内 消費税 111)																
(目) 諸謝金	(626) 696	696	0	1. 専門家選考委員会謝金 $2,260円 \times 3人 \times 220件 \times \frac{1}{10} \times 0.9 = 134(134)$ 2. 専門家身上調査謝金 $3,760円 \times 220件 \times \frac{1}{5} \times 0.9 = 149(149)$ 3. 市場調査謝金 $3,810円 \times 80件 \times 0.9 = 274(274)$ 4. 民間技術者分 $557 \times 1/4 = 139(139)$ 計 696(696)																
(目) 職員旅費	(1,316) 1,462	1,462	0	(内 消費税 43) 1. 派遣業務打合せ ㊟																
				<table border="1"> <thead> <tr> <th>基準地</th> <th>等級</th> <th>期間</th> <th>鉄道賃</th> <th>急行料等</th> <th>日当</th> <th>宿泊料</th> <th>計</th> </tr> </thead> <tbody> <tr> <td>大阪</td> <td>3</td> <td>1泊2日</td> <td>8,340円×2=16,680円</td> <td>5,140円×2=10,280円</td> <td>2,600円×2日=5,200円</td> <td>13,100円×1泊=13,100円</td> <td>45,260円</td> </tr> </tbody> </table>	基準地	等級	期間	鉄道賃	急行料等	日当	宿泊料	計	大阪	3	1泊2日	8,340円×2=16,680円	5,140円×2=10,280円	2,600円×2日=5,200円	13,100円×1泊=13,100円	45,260円
基準地	等級	期間	鉄道賃	急行料等	日当	宿泊料	計													
大阪	3	1泊2日	8,340円×2=16,680円	5,140円×2=10,280円	2,600円×2日=5,200円	13,100円×1泊=13,100円	45,260円													
							㊟45,260円 × 11件 = 498(498)													

(単位：千円)

事項及び科目	前年度予算額	平成4年度 予算額	対前年度比較 増△減額	積算基礎							
				2. 機材検収船積立合 ㊦							
				基準地	等級	期間	鉄道賃	急行料等	日当	宿泊料	計
				名古屋	3	1泊2日	5,970円×2=11,940円	4,410円×2=8,820円	2,600円×2日=5,200円	13,100円×1泊=13,100円	39,060円
(目) 庁 費	(2,541) 2,823	2,823	0	@39,060円 × 17件 = 664(664) 3. 民間技術者分 ㊦ 一部 1,199 × 1/4 = 300(300) 計 1 ~ 3 1,462(1,462) (内 消費税 68) 1. 印刷製本費 ㊦ 定期報告書作成 158円 × 1.03 × 50部 × 3種 × 12月 × 0.9 = 264(264) 派遣計画作成 168円 × 1.03 × 115部 × 12月 × 0.9 = 215(215) インボイス・パッキングリスト輸送依頼書作成 336円 × 1.03 × 120部 × 4種 × 0.9 = 150(150)							

(単位：千円)

事項及び科目	前年度予算額	平成4年度 予算額	対前年度比較 増△減額	積算基礎
				専門家業務報告書・業務連絡・調査報告書・行動日程表等作成 $158円 \times 1.03 \times 3冊 \times 5種 \times 389 \times \frac{1}{2} \times 0.9 = 427(427)$
				計 1,056(1,056)
				2. 備品費 ㊦ キャビネット $17,010円 \times 1.03 \times 2台 \times 0.9 = 32(32)$
				3. 交通費 ㊦ 一般事務連絡 $46円 \times 1.03 \times 3回 \times 22日 \times 12月 \times 0.9 = 34(34)$ $389円 \times 1.03 \times 4回 \times 10日 \times 12月 \times 0.9 = 173(173)$
				専門家送迎 $(903円 + 126円) \times 1.03 \times 450人 \times \frac{1}{2} \times \frac{1}{3} \times 0.9 = 71(71)$
				計 278(278)
				4. 会議費 ㊦ 選考委員会及び派遣打合せ $180円 \times 1.03 \times 11人 \times 220件 \times \frac{1}{5} \times 0.9 = 81(81)$
				各省連絡 $180円 \times 1.03 \times 5人 \times 13省庁 \times 12月 \times \frac{1}{3} \times 0.9 = 43(43)$

(単位：千円)

事 項 及 び 科 目	前年度予算額	平成4年度 予算額	対前年度比較 増△減額	積 算 基 礎
				帰国報告会 $180円 \times 1.03 \times 10人 \times 220件 \times \frac{1}{2} \times 0.9 = 183(183)$
				携行機材品目打合せ $180円 \times 1.03 \times 5人 \times 220件 \times \frac{1}{5} \times 0.9 = 37(37)$
				調査打合せ $180円 \times 1.03 \times 5人 \times 40回 \times 0.9 = 33(33)$
				計 377(377)
				5. 図書購入費 ④ 関係図書 $790円 \times 1.03 \times 20種 \times 0.9 = 15(15)$
				6. 賃 金 資料作成備人費 $2,610円 \times 106日 \times 2人 \times 0.9 = 498(498)$
				7. 民間技術者分 ④ $2,204 \times 1.03 \times 1/4 = 567(567)$
				合 計 1～7 2,823(2,823)

(単位：千円)

事項及び科目	前年度予算額	平成4年度 予算額	対前年度比較 増△減額	積算基礎																
5. 専門家フォローアップ業務経費	(3,228) 3,587	3,587	0	(内 消費税 88)																
(目) 謝金	(214) 238	238	0	エキスパート誌原稿料 $440円 \times 20枚 \times 5件 \times 6回 \times 0.9 = 238(238)$																
(目) 職員旅費	(211) 234	234	0	(内 消費税 7) 1. 帰国専門家地域別会議旅費 ㊦																
				<table border="1"> <thead> <tr> <th>基準地</th> <th>等級</th> <th>期間</th> <th>鉄道賃</th> <th>急行料等</th> <th>日当</th> <th>宿泊料</th> <th>計</th> </tr> </thead> <tbody> <tr> <td>名古屋</td> <td>3</td> <td>1泊2日</td> <td>$5,970円 \times 2 = 11,940円$</td> <td>$4,410円 \times 2 = 8,820円$</td> <td>$2,600円 \times 2日 = 5,200円$</td> <td>$13,100円 \times 1泊 = 13,100円$</td> <td>39,060円</td> </tr> </tbody> </table>	基準地	等級	期間	鉄道賃	急行料等	日当	宿泊料	計	名古屋	3	1泊2日	$5,970円 \times 2 = 11,940円$	$4,410円 \times 2 = 8,820円$	$2,600円 \times 2日 = 5,200円$	$13,100円 \times 1泊 = 13,100円$	39,060円
基準地	等級	期間	鉄道賃	急行料等	日当	宿泊料	計													
名古屋	3	1泊2日	$5,970円 \times 2 = 11,940円$	$4,410円 \times 2 = 8,820円$	$2,600円 \times 2日 = 5,200円$	$13,100円 \times 1泊 = 13,100円$	39,060円													
				$(39,060) \times 6人 = 234(234)$																
(目) 庁費	(2,803) 3,115	3,115	0	(内 消費税 81) 1. 印刷製本費、エキスパート誌作成費 ㊦ $189円 \times 1.03 \times 2,260部 \times 6回 \times 0.9 = 2,375(2,375)$ 2. 通信運搬費、エキスパート誌送付 (1) 海外 $168円 \times 759部 \times \frac{1}{2} \times 6回 \times 0.9 = 340(340)$ (2) 国内 ㊦ $30円 \times 1.03 \times 1,000部 \times 6回 \times 0.9 = 167(167)$ 計 507(507)																

(単位：千円)

事項及び科目	前年度予算額	平成4年度 予算額	対前年度比較 増△減額	積算基礎	
				3. 交通費 ㊦	
				(1) 事務連絡	$53円 \times 1.03 \times 5人 \times 12月 \times 0.9 = 3(3)$
				(2) 事務連絡	$400円 \times 1.03 \times 5人 \times 12月 \times 0.9 = 23(23)$
				計	26(26)
				4. 会議費 ㊦	
				(1) 帰国専門家総会	
					$380円 \times 1.03 \times 1,500人 \times \frac{1}{3} \times 0.9 = 176(176)$
				(2) 帰国専門家地域別会議	
					$220円 \times 1.03 \times 50人 \times 3回 \times 0.9 = 31(31)$
				計	207(207)
				合計 1～4	3,115(3,115)

(単位：千円)

事項及び科目	前年度予算額	平成4年度 予算額	対前年度比較 増△減額	積算基礎																
6. 機材供与業務経費	(1,404) 1,560	1,560	0	(内 消費税 21)																
(目) 諸謝金	(539) 599	599	0	仕様書作成謝金 $3,980円 \times 10枚 \times 25件 \times \frac{1}{2} \times 0.9 = 448(448)$ 仕様書翻訳料(和文外語訳) $560円 \times 5枚 \times 3種 \times 20件 \times 0.9 = 151(151)$ 計 599(599)																
(目) 職員旅費	(246) 273	273	0	(内 消費税 8) 1. 仕様書打合せ、検取及び船積立合 ②																
				<table border="1"> <thead> <tr> <th>基準地</th> <th>等級</th> <th>期間</th> <th>鉄道賃</th> <th>急行料等</th> <th>日当</th> <th>宿泊料</th> <th>計</th> </tr> </thead> <tbody> <tr> <td>名古屋</td> <td>3</td> <td>1泊2日</td> <td>$5,970円 \times 2 = 11,940円$</td> <td>$4,410円 \times 2 = 8,820円$</td> <td>$2,600円 \times 2日 = 5,200円$</td> <td>$13,100円 \times 1泊 = 13,100円$</td> <td>39,060円</td> </tr> </tbody> </table>	基準地	等級	期間	鉄道賃	急行料等	日当	宿泊料	計	名古屋	3	1泊2日	$5,970円 \times 2 = 11,940円$	$4,410円 \times 2 = 8,820円$	$2,600円 \times 2日 = 5,200円$	$13,100円 \times 1泊 = 13,100円$	39,060円
基準地	等級	期間	鉄道賃	急行料等	日当	宿泊料	計													
名古屋	3	1泊2日	$5,970円 \times 2 = 11,940円$	$4,410円 \times 2 = 8,820円$	$2,600円 \times 2日 = 5,200円$	$13,100円 \times 1泊 = 13,100円$	39,060円													
				$@39,060円 \times 7件 = 273(273)$																
(目) 庁費	(619) 688	688	0	(内 消費税 13) 1. 印刷製本費 ② 仕様書作成 $168円 \times 1.03 \times 38件 \times 0.9 = 6(6)$																

(単位：千円)

事 項 及 び 科 目	前年度予算額	平成4年度 予算額	対前年度比較 増△減額	積 算 基 礎
				図面(トレース焼付) $2,489円 \times 1.03 \times 2種 \times 15件 \times \frac{1}{3} \times 0.9 = 23(23)$
				品名リスト $305円 \times 1.03 \times 2種 \times 20件 \times 10部 \times 0.9 = 113(113)$
				インボイス・パッキングリスト作成 $987円 \times 1.03 \times 2種 \times 20部 \times 0.9 = 37(37)$
				計 179(179)
				2. 備品費 ㊦ キャビネット $19,740円 \times 1.03 \times 2台 \times 0.9 = 37(37)$
				3. 消耗品費 ㊦ ファイル $40円 \times 1.03 \times 600枚 \times 0.9 = 22(22)$
				4. 図書購入費 ㊦ 執務参考図書 $788円 \times 1.03 \times 50種 \times 0.9 = 36(36)$

(200)

(単位：千円)

事項及び科目	前年度予算額	平成4年度 予算額	対前年度比較 増△減額	積算基礎		
				5. 交通費 ⑤ タクシー 315円 × 1.03 × 20回 × 12月 × 0.9 = 70(70) 地下鉄 42円 × 1.03 × 40回 × 12月 × 0.9 = 19(19) 計 89(89)		
				6. 会議費 ⑤ 実施計画打合せ 190円 × 1.03 × 10人 × 6回 × 0.9 = 10(10) 仕様書作成打合せ 180円 × 1.03 × 5人 × 2回 × 38件 × 0.9 = 64(64) 調査打合せ 180円 × 1.03 × 5人 × 2回 × 8件 × 0.9 = 14(14) 計 88(88)		
				7. 賃金 資料作成備人費 2,610円 × 101日 × 1人 × 0.9 = 237(237)		
				合計 1～7	688(688)

(単位：千円)

本 項 及 び 科 目	前年度予算額	平成4年度 予 算 額	対前年度比較 増△減額	積 算 基 礎
7. 特殊機材仕様書等作成業務経費	(28,752) 31,947	33,139	1,192	(内 消費税 171)
(目) 諸 謝 金	(22,540) 25,044	26,236	1,192	<p>1. 特別発注機材仕様書作成のための実施設計作業者</p> <p>(4,012,800) 4,236,240円 × 175件 × $\frac{1}{40}$ × 0.9 = 16,680(15,800)</p> <p>175件の内訳 社会開発 21 機材供与 64 農 林 42 保健医療 37 産業開発 11</p> <p>(単価内訳)</p> <p>(1) 直接人件費</p> <p>主任技師 (47,900) 50,800円 × 20日 × 1人日 = 1,016,000円 (958,000)</p> <p>技 師 (40,100) 42,100円 × 20日 × 1人日 = 842,000円 (802,000)</p> <p>計 1,858,000円 (1,760,000)</p> <p>(2) 諸 経 費 (1,760,000) 1,858,000円 × $\frac{90}{100}$ = 1,672,200円 (1,584,000)</p>

(202)

(単位：千円)

事項及び科目	前年度予算額	平成4年度 予算額	対前年度比較 増△減額	積算基礎
				$(3) \text{ 技術経費 } \frac{(1,760,000) \quad (1,584,000)}{(1,858,000 \text{ 円} + 1,672,200 \text{ 円})} \times \frac{20}{100}$ $= 706,040 \text{ 円 (668,800)}$
				<p>単価合計 (1) ~ (3) 4,236,240円 (4,012,800)</p>
				<p>2. 仕様書作成経費</p>
				<p>(1) 仕様書作成謝金</p> $3,740 \text{ 円} \times 5 \text{ 種} \times 175 \text{ 件} \times \frac{1}{4} \times 0.9 = 736 \text{ (736)}$
				<p>(2) 仕様書翻訳料</p> $60,640 \text{ 円} \times 175 \text{ 件} \times \frac{1}{4} \times 0.9 = 2,388 \text{ (2,388)}$
				<p>計 (1) + (2) 3,124 (3,124)</p>
				<p>3. 外為法関連書類作成経費</p>
				<p>書類作成謝金 (技師 C)</p> $\frac{(25,500)}{26,800 \text{ 円}} \times 20 \text{ 日} \times 12 \text{ 月} = 6,432 \text{ (6,120)}$
				<p>合 計 1+ 2+ 3 26,236 (25,044)</p>

事項及び科目					積算基礎			
前年度予算額	平成4年度予算額	対前年度比較増△減額						
(目) 職員旅費	(1,805) 2,006	2,006	0	(内 消費税 58)				
				1. 機材検取 ㊟				
基準地	等級	期間	鉄道賃	急行料等	日当	宿泊料	計	
大阪	4	1泊2日	8,340円×2=16,680円	5,140円×2=10,280円	2,500円×2日=5,000円	12,200円×1泊=12,200円	44,160円	
								㊟ 44,160円 × 33件 = 1,457(1,457)
								2. 船積立合 ㊟
基準地	等級	期間	鉄道賃	急行料等	日当	宿泊料	計	
大阪	3	2泊3日	8,340円×2=16,680円	5,140円×2=10,280円	2,600円×3日=7,800円	13,100円×2泊=26,200円	60,960円	
								㊟ 60,960円 × 9件 = 549(549)
								計 1 ~ 2 2,006(2,006)
(目) 庁費	(4,407) 4,897	4,897	0	(内 消費税 113)				
				1. 交通費 ㊟				
				機材検取 242円×1.03×20人×4回×12月×0.9 = 215(215)				
				2. 会議費 ㊟				
				(1) 機材調達打合せ 370円×1.03×10人×50回×0.9 = 172(172)				
				(2) 仕様打合せ 370円×1.03×12人×10回×0.9 = 41(41)				
								計 213(213)

(単位：千円)

(204)

(単位：千円)

本 項 及 び 科 目	前 年 度 予 算 額	平 成 4 年 度 予 算 額	対 前 年 度 比 較 増 △ 減 額	積 算 基 礎
3. 賃 金				
臨時職員				$2,610円 \times 223日 \times 2人 \times 0.962 \times 0.9 = 1,008(1,008)$
4. 図書購入費 ㊦				
(1) 専 門 書				$5,460円 \times 1.03 \times 10種 \times 0.9 = 51(51)$
(2) 一 般 書				$1,160円 \times 1.03 \times 8種 \times 0.9 = 8(8)$
				計 59(59)
5. 備 品 費 ㊦				
ガラス書庫				$50,400円 \times 1.03 \times 2台 \times 0.9 = 94(94)$
6. 消 耗 品 費 ㊦				
ファイル				$60円 \times 1.03 \times 500枚 \times 0.9 = 28(28)$
ファイル(大)				$120円 \times 1.03 \times 500枚 \times 0.9 = 56(56)$
				計 84(84)
7. 印 刷 製 本 費 ㊦				
機材品目リスト				$1,210円 \times 1.03 \times 100部 \times 175件 \times \frac{1}{20} \times 0.9 = 981(981)$
コンサル契約用紙				$1,210円 \times 1.03 \times 400部 \times 5種 \times 0.9 = 2,243(2,243)$
				計 3,224(3,224)
				合 計 1～7 4,897(4,897)

(単位：千円)

事項及び科目	前年度予算額	平成4年度 予算額	対前年度比較 増△減額	積算基礎
8. 社会開発協力業務経費	(2,756) 3,062	3,062	0	(内 消費税 60)
(目) 謝金	(747) 830	830	0	1. 専門家選考委員謝金 2,260円 × 5人 × 1回 × 2件 × 0.916 = 21(21)
				2. 専門家身上調査謝金 3,590円 × 20人 × $\frac{2}{3}$ × 0.961 = 46(46)
				3. 仕様書作成謝金 2,150円 × 70枚 × 2件 × 0.943 = 284(284)
				4. 仕様書作成謝金 440円 × 7頁 × 70枚 × 2件 × 0.9416 = 406(406)
				5. 委員謝金 1,070円 × 4人 × 9回 × 2件 × 0.9475 = 73(73)
				計 1～5 830(830)

(206)

(単位：千円)

事項及び科目	前年度予算額	平成4年度額	対前年度比較増△減額	積算基礎				
(目) 職員旅費	(605) 671	671	0	(内 消費税 20) 1. 機材検取、派遣連絡等 ㊦ 一部				
	基準地	等級	期間	鉄道賃	急行料等	日当	宿泊料	計
	大阪	3	2泊3日	8,340円×2=16,680円	5,140円×2=10,280円	2,600円×3日=7,800円	13,100円×2泊=26,200円	60,960円
						◎ 60,960円 × 11件	= 671(671)
(目) 庁費	(1,405) 1,561	1,561	0	(内 消費税 40) 1. 備品費 ㊦ キャビネット 22,260円 × 1.03 × 3台 × 0.9 = 62(62) 2. 消耗品費 ㊦ ファイル 40円 × 1.03 × 600枚 × 0.9 = 23(23)				

(単位：千円)

事項及び科目	前年度予算額	平成4年度 予算額	対前年度比較 増△減額	積算基礎	
				3. 印刷製本費 ⑬	
				(1) 仕様書作成和文	$127円 \times 1.03 \times 25部 \times 50種 \times 2件 \times 0.9 = 295(295)$
				英文	$127円 \times 1.03 \times 18部 \times 50種 \times 2件 \times 0.9 = 212(212)$
				(2) 図面作成(トレース焼付)	
					$2,950円 \times 1.03 \times 15種 \times 2件 \times 0.9 = 82(82)$
				(3) 品目リスト	$273円 \times 1.03 \times 20部 \times 2種 \times 4件 \times 0.9 = 40(40)$
				(4) 通関船積関係書類(インボイス・パッキングリスト等)	
					$546円 \times 1.03 \times 20部 \times 3種 \times 4件 \times 0.9 = 122(122)$
					$315円 \times 1.03 \times 20部 \times 3種 \times 4件 \times 0.9 = 70(70)$
				(5) 調達資料	
					$315円 \times 1.03 \times 10部 \times 3種 \times 2件 \times 0.9 = 18(18)$
					$168円 \times 1.03 \times 5部 \times 2種 \times 7件 \times 0.9 = 11(11)$

事項及び科目	前年度予算額	平成4年度 予算額	対前年度比較 増△減額	(単位：千円)	
				積算基礎	
				(6) 専門家選考委員会	
				$315円 \times 1.03 \times 30部 \times 4種 \times 0.9$	= 35(35)
				(7) 渡航前打合せ関係資料	
				$315円 \times 1.03 \times 30部 \times 4種 \times 0.9$	= 35(35)
				(8) 報告書用紙	
				$168円 \times 1.03 \times 100部 \times 2種 \times 0.9$	= 31(31)
				(9) 定期報告書用紙	
				$168円 \times 1.03 \times 40部 \times 2種 \times 0.9$	= 12(12)
				計 (1) ~ (9)	963(963)
				4. 図書購入費 ⑬	
				執務参考図書 $790円 \times 1.03 \times 70種 \times 0.9$	= 51(51)
				5. 交通費 ⑭	
				(1) 一般連絡研修交通費 $40円 \times 1.03 \times 50回 \times 4件 \times 0.9$	= 7(7)
				(2) " $399円 \times 1.03 \times 15回 \times 8件 \times 0.9$	= 45(45)
				計 (1) ~ (2)	52(52)

(単位：千円)

本 項 及 び 科 目	前年度予算額	平成4年度 予 算 額	対前年度比較 増△減額	積 算 基 礎
				<p>6. 会 議 費 ⑩</p> <p>(1) 仕様書作成打合せ</p> <p style="padding-left: 20px;">$220円 \times 1.03 \times 20人 \times 2回 \times 4件 \times 0.9 = 33(33)$</p> <p>(2) 調査打合せ</p> <p style="padding-left: 20px;">$220円 \times 1.03 \times 26人 \times 2回 \times 4件 \times 0.9 = 42(42)$</p> <p>(3) 検取打合せ</p> <p style="padding-left: 20px;">$220円 \times 1.03 \times 10人 \times 2回 \times 4件 \times 0.9 = 17(17)$</p> <p>(4) 据付関係打合せ</p> <p style="padding-left: 20px;">$220円 \times 1.03 \times 10人 \times 2回 \times 2件 \times 0.9 = 8(8)$</p> <p>(5) 専門家選考委員会</p> <p style="padding-left: 20px;">$220円 \times 1.03 \times 15人 \times 2回 \times 2件 \times 0.9 = 12(12)$</p> <p>(6) 帰国報告会</p> <p style="padding-left: 20px;">$220円 \times 1.03 \times 20人 \times 2回 \times 2件 \times 0.9 = 17(17)$</p> <p>(7) 渡航前打合せ</p> <p style="padding-left: 20px;">$220円 \times 1.03 \times 15人 \times 2回 \times 2件 \times 0.9 = 12(12)$</p>

(210)

(単位：千円)

事 項 及 び 科 目	前年度予算額	平成4年度 予算額	対前年度比較 増△減額	積 算 基 礎
				<p>(8) 設置関係打合せ $220円 \times 1.03 \times 17人 \times 2回 \times 11件 \times 0.9 = 76(76)$ 計 (1) ~ (8) 217(217)</p> <p>7. 賃 金 $2,610円 \times 85日 \times 1人 \times 0.87 = 193(193)$</p> <p>合 計 1 ~ 7 1,561(1,561)</p>

(単位：千円)

事 項 及 び 科 目	前年度予算額	平成4年度 予算額	対前年度比較 増△減額	積 算 基 礎
9. 保健医療協力業務経費	(7,107) 7,896	7,896	0	(内 消費税 182)
(目) 諸 謝 金	(901) 1,001	1,001	0	委員会謝金 $2,270円 \times 15人 \times 2回 \times \frac{1}{2} \times 0.9 = 31(31)$ 専門部会謝金 $2,270円 \times 15人 \times 6件 \times \frac{1}{2} \times 0.9 = 92(92)$ 専門家人選打合せ謝金 $2,270円 \times 3人 \times 68件 \times \frac{1}{10} \times 0.9 = 42(42)$ 打合せ会謝金 $1,890円 \times 2回 \times 5件 \times 0.9 = 17(17)$ 仕様書作成謝金 $1,510円 \times 9種 \times 28件 \times 0.9 = 342(342)$ 翻 訳 料 $510円 \times 4頁 \times 10種 \times 26種 \times 0.9 = 477(477)$ 計 1,001(1,001)

(212)

(単位：千円)

本 項 及 び 科 目	前年度予算額	平成4年度 予 算	対前年度比較 増△減額	積 算 基 礎				
(目) 職 員 旅 費	(1,863) 2,070	2,070	0	(内 消費税 60) 1. 調査関係、専門家関係、機材関係等旅費 ④ 一部				
	基準地	等級	期 間	鉄 道 賃	急 行 料 等	日 当	宿 泊 料	計
	名古屋	3	1泊2日	5,970円×2=11,940円	4,410円×2=8,820円	2,600円×2日=5,200円	13,100円×1泊=13,100円	39,060円
						④ 39,060円 × 53件		= 2,070(2,070)

(単位：千円)

本 項 及 び 科 目	前年度予算額	平成4年度 予 算 額	対前年度比較 増△減額	積 算 基 礎				
(目) 委員旅費	(838) 931	931	0	(内 消費税 27) 1. 委員上京旅費 ㊦				
	基準地	等級	期 間	鉄 道 賃	急 行 料 等	日 当	宿 泊 料	計
	名古屋	3	2泊3日	5,970円×2=11,940円	4,410円×2= 8,820円	2,600円×3日= 7,800円	13,100円×2泊=26,200円	54,760円
						㊦ 54,760円 × 17人	= 931(931)
(目) 庁 費	(3,505) 3,894	3,894	0	(内 消費税 95) 1. 印刷製本費 ㊦				
				定期報告用紙作成費				
				168円 × 1.03 × 50部 × 2種 × 12月 × 0.9 = 187(187)				
				調査団派遣資料				
				231円 × 1.03 × 30部 × 3種 × 8月 × 0.9 = 155(155)				
				派遣計画書作成費				
				158円 × 1.03 × 50部 × 12月 × 0.9 = 88(88)				
				人選打合せ資料				
				168円 × 1.03 × 20部 × 25種 × 0.9 = 78(78)				

(214)

事項及び科目	前年度予算額	平成4年度 予算額	対前年度比較 増△減額	(単位:千円)
				積 算 基 礎
				専門家業務報告書 事務連絡用紙 $158円 \times 1.03 \times 3冊 \times 3種 \times 133人 \times \frac{1}{2} \times 0.9 = 88(88)$
				委員会資料 $315円 \times 1.03 \times 20部 \times 8種 \times 0.9 = 46(46)$
				図面作成(トレース焼付) $3,276円 \times 1.03 \times 10種 \times 2件 \times 0.9 = 61(61)$
				仕様書作成和文 $70円 \times 1.03 \times 30枚 \times 5種 \times 6件 \times 0.9 = 59(59)$
				仕様書作成英文 $168円 \times 1.03 \times 30枚 \times 5種 \times 2件 \times 0.9 = 46(46)$
				インボイス・パッキングリスト $399円 \times 1.03 \times 10枚 \times 2種 \times 30件 \times 0.9 = 221(221)$
				品目リスト $315円 \times 1.03 \times 2種 \times 20部 \times 30件 \times 0.9 = 350(350)$

(単位：千円)

事項及び科目	前年度予算額	平成4年度 予算額	対前年度比較 増△減額	積算基礎
				調達資料 315円 × 1.03 × 20部 × 2種 × 28件 × $\frac{1}{3}$ × 0.9 = 109(109)
				計 1,488(1,488)
				2. 通信運搬費
				海外向 147円 × 130部 × 3回 × 0.9 = 52(52)
				国内向 ㊦ 25円 × 1.03 × 300部 × 3回 × 0.9 = 21(21)
				計 73(73)
				3. 消耗品費 ㊦
				医学雑誌購入費
				2,730円 × 1.03 × 6種 × 10部 × 0.9 = 151(151)
				4. 交通費 ㊦
				一般事務連絡 地下鉄
				53円 × 1.03 × 1,370回 × 0.9 = 67(67)
				” 自動車
				399円 × 1.03 × 1,370回 × 0.9 = 507(507)
				専門家送迎
				(945+168)円 × 1.03 × 2 × (短期138人+長期85人+大学教授25人) × $\frac{1}{2}$ × 0.9
				= 255(255)
				空港送迎
				(861+137)円 × 1.03 × 2 × 8件 × 2送迎 × 0.9 = 30(30)
				計 859(859)

(216)

(単位：千円)

事項及び科目	前年度予算額	平成4年度 予算額	対前年度比較 増△減額	積算基礎
				5. 会議費 ④
				調査団派遣打合せ
				$250円 \times 1.03 \times 10人 \times 3回 \times 13件 \times 0.9 = 91(91)$
				専門家人選打合せ会
				$220円 \times 1.03 \times 10人 \times 68件 \times \frac{1}{3} \times 0.9 = 46(46)$
				専門家派遣打合せ会
				$150円 \times 1.03 \times 10人 \times 68件 \times \frac{1}{3} \times 0.9 = 32(32)$
				専門家帰国報告会
				$150円 \times 1.03 \times 30人 \times 90件 \times \frac{1}{3} \times 0.9 = 126(126)$
				専門家携行機材打合せ
				$150円 \times 1.03 \times 10人 \times 68件 \times \frac{1}{3} \times 0.9 = 32(32)$

(単位：千円)

本 項 及 び 科 目	前年度予算額	平成4年度 予 算 額	対前年度比較 増△減額	積 算 基 礎
				<p>帰国専門家地域別会議</p> <p>400円 × 1.03 × 30人 × 3回 × 0.9 = 33(33)</p> <p>400円 × 1.03 × 150人 × $\frac{1}{2}$ × 0.9 = 19(19)</p> <p>仕 様 書 打 合 せ</p> <p>150円 × 1.03 × 10人 × 2回 × 28件 × 0.9 = 78(78)</p> <p>設 計 図 仕 様 打 合 せ</p> <p>220円 × 1.03 × 10人 × 2回 × 2 件 × 0.9 = 8(8)</p> <p>機 材 調 整 打 合 せ</p> <p>150円 × 1.03 × 10人 × 28件 × 0.9 = 39(39)</p> <p>船 積 検 収 打 合 せ</p> <p>150円 × 1.03 × 10人 × 2回 × 28件 × 0.9 = 78(78)</p>

(218)

事項及び科目	前年度予算額	平成4年度 予算額	対前年度比較 増△減額	(単位:千円) 積算基礎	
				委員会打合せ専門部会	
				$380円 \times 1.03 \times 15人 \times 7回 \times 0.9$	= 37(37)
				計	619(619)
				6. 図書購入費 ⑬	
				業務参考図書	
				$1,974円 \times 1.03 \times 40種 \times 0.9$	= 73(73)
				7. 賃金	
				資料作成係人	
				$2,610円 \times 126日 \times 2人 \times 0.96 \times 0.9$	= 569(569)
				8. 備品費 ⑭	
				キャビネット $21,480円 \times 1.03 \times 3台 \times 0.93$	= 62(62)
				合計 1～8	3,894(3,894)

(単位：千円)

事 項 及 び 科 目	前年度予算額	平成4年度 予 算	対前年度比較 増△減額	積 算 基 礎
10. 農林水産業協力業務経費	(5,374) 5,971	5,971	0	(内 消費税 114)
(目) 諸 謝 金	(999) 1,110	1,110	0	熱帯漁業専門家謝金
				45,590円 × 5種 × 3人 × 0.901 = 616(616)
				農業協力委員謝金
				2,490円 × 10人 × 4回 × 0.9 = 90(90)
				専門家選考謝金
				830円 × 5人 × 5件 × 0.9 = 19(19)
				仕様書作成謝金
				2,490円 × 10種 × 13プロジェクト × 0.9 = 291(291)
				翻 訳 謝 金
				800円 × 10種 × 13プロジェクト × 0.9 = 94(94)
				計 1,110(1,110)

(単位：千円)

本項及び科目	前年度予算額	平成4年度 予算額	対前年度比較 増△減額	積算基礎				
(目) 職員旅費	(1,063) 1,181	1,181	0	(内 消費税 34) 1. 派遣前連絡 ㊤				
	基準地	等級	期間	鉄道賃	急行料等	日当	宿泊料	計
	大阪	3	1泊2日	8,340円×2=16,680円	5,140円×2=10,280円	2,600円×2日=5,200円	13,100円×1泊=13,100円	45,260円
					④45,260円 × 14件		=	634(634)
					2. 派遣打合、調達検取等 ㊤ 一部			
	基準地	等級	期間	鉄道賃	急行料等	日当	宿泊料	計
	名古屋	3	1泊2日	5,970円×2=11,940円	4,410円×2=8,820円	2,600円×2日=5,200円	13,100円×1泊=13,100円	39,060円
					④39,060円 × 14件		=	547(547)
					計 1～2			1,181(1,181)
(目) 庁費	(3,312) 3,680	3,680	0	(内 消費税 80) 1. 交通費 ㊤				
					一般事務連絡 46円×1.03×40回×12月×2件×0.9		=	41(41)
					221円×1.03×50回×12月×2件×0.9		=	246(246)
					検取連絡 399円 × 1.03 × 250回 × 0.9		=	93(93)
					計			380(380)

(単位：千円)

本 項 及 び 科 目	前年度予算額	平成4年度 予 算 額	対前年度比較 増△減額	積 算 基 礎
				2. 会 議 費 ⑧
				派遣前打合せ、帰国報告会
				150円×1.03×(26人×2回+18人×1回)×15件×0.9 = 146(146)
				仕様書作成打合せ
				160円×1.03×10人×3回×13プロジェクト×0.9 = 58(58)
				調達船積、検取打合せ
				160円×1.03×10人×(3×3)円×13プロジェクト×0.9 = 173(173)
				施設関係打合せ
				160円×1.03×10人×3回×13プロジェクト×0.9 = 58(58)
				農業協力委員会打合せ
				160円×1.03×10人×3回×13プロジェクト×0.9 = 58(58)
				要員募集関係機関協議会
				220円×1.03×9人×6回×0.9 = 11(11)
				専門家帰国報告会
				160円×1.03×20人×13回×0.9 = 38(38)
				計
				542(542)

(単位：千円)

事 項 及 び 科 目	前年度予算額	平成4年度 予 算 額	対前年度比較 増△減額	積 算 基 礎
				<p>3. 印刷製本費 ④</p> <p>調査関係資料</p> <p>231円 × 1.03 × 50部 × 2種 × 12プロジェクト × 0.9 = 257(257)</p> <p>仕様書作成(和文)</p> <p>221円 × 1.03 × 50部 × 20プロジェクト × $\frac{2}{3}$ × 0.9 = 137(137)</p> <p>仕様書作成(英文)</p> <p>431円 × 1.03 × 30部 × 20プロジェクト × $\frac{2}{3}$ × 0.9 = 160(160)</p> <p>品目リスト</p> <p>347円 × 1.03 × 30部 × 20プロジェクト × $\frac{2}{3}$ × 0.9 = 129(129)</p> <p>図面作成</p> <p>3,035円 × 1.03 × 5種 × 20プロジェクト × $\frac{2}{3}$ × 0.9 = 187(187)</p> <p>通関船積関係</p> <p>578円 × 1.03 × 3種 × 200部 × 0.9 = 321(321)</p>

本 項 及 び 科 目	前年度予算額	平成4年度 予算額	対前年度比較 増△減額	積 算 基 礎 (単位：千円)
				農業委員会資料
				252円 × 1.03 × 30部 × 4回 × 0.9 = 28(28)
				要員選考委員会資料
				252円 × 1.03 × 50部 × 5種 × 0.9 = 59(59)
				定期報告書作成
				305円 × 1.03 × 150部 × 5種 × 0.9 = 212(212)
				専門家手引書作成
				431円 × 1.03 × 100部 × 0.9 = 40(40)
				計 1,530(1,530)
				4. 賃 金
				資料作成備人費
				2,610円 × 99日 × 4人 × 0.9 = 930(930)

(224)

(単位：千円)

事 項 及 び 科 目	前年度予算額	平成4年度 予 算 額	対前年度比較 増△減額	積 算 基 礎	
				5. 図書購入費 ⑤	
				業務参考書	1,733円×1.03×5種×12プロジェクト×0.9 = 96(96)
				農業専門図書	2,594円×1.03×5種×12プロジェクト×0.9 = 132(132)
				計	228(228)
				6. 通信運搬費	
				図書資料海外送料	290円×5回×11プロジェクト×0.9 = 14(14)
				7. 備品費 ⑥	
				電子計算機	54,000円 × 1.03 × 1台 = 56(56)
				計 1～7	3,680(3,680)

(単位：千円)

事項及び科目	前年度予算額	平成4年度 予算額	対前年度比較 増△減額	積算基礎																
11. 産業開発協力業務経費	(2,515) 2,795	2,795	0	(内 消費税 56)																
(目) 謝金	(262) 291	291	0	開発技術専門家謝金 $45,210円 \times 1人 \times 4種 \times 0.907 = 164(164)$ 専門家選考会議謝金 $750円 \times 5人 \times 3件 \times 0.9 = 10(10)$ 資料作成翻訳謝金 $370円 \times 10頁 \times 10種 \times 0.9 = 33(33)$ 仕様書作成謝金 $2,260円 \times 5種 \times 5件 \times 0.9 = 51(51)$ 仕様書翻訳謝金 $730円 \times 10頁 \times 5件 \times 0.9 = 33(33)$ 計 291(291)																
(目) 職員旅費	(394) 438	438	0	(内 消費税 13) 1. 機材調達、船積等打合せ ㊟																
<table border="1"> <thead> <tr> <th>基準地</th> <th>等級</th> <th>期間</th> <th>鉄道賃</th> <th>急行料等</th> <th>日当</th> <th>宿泊料</th> <th>計</th> </tr> </thead> <tbody> <tr> <td>名古屋</td> <td>3</td> <td>2泊3日</td> <td>$5,970円 \times 2 = 11,940円$</td> <td>$4,410円 \times 2 = 8,820円$</td> <td>$2,600円 \times 3日 = 7,800円$</td> <td>$13,100円 \times 2泊 = 26,200円$</td> <td>54,760円</td> </tr> </tbody> </table>					基準地	等級	期間	鉄道賃	急行料等	日当	宿泊料	計	名古屋	3	2泊3日	$5,970円 \times 2 = 11,940円$	$4,410円 \times 2 = 8,820円$	$2,600円 \times 3日 = 7,800円$	$13,100円 \times 2泊 = 26,200円$	54,760円
基準地	等級	期間	鉄道賃	急行料等	日当	宿泊料	計													
名古屋	3	2泊3日	$5,970円 \times 2 = 11,940円$	$4,410円 \times 2 = 8,820円$	$2,600円 \times 3日 = 7,800円$	$13,100円 \times 2泊 = 26,200円$	54,760円													
㊟ $54,760円 \times 8件 = 438(438)$																				

(単位：千円)

事項及び科目	前年度予算額	平成4年度 予算額	対前年度比較 増△減額	積算基礎		
				3. 印刷製本費 ㊦ 調査団派遣計画書作成 168円 × 1.03 × 30部 × 9種 = 46(46) 仕様書船積書類等作成 168円 × 1.03 × 30部 × 18種 × 4件 = 374(374) 指導用資料作成 242円 × 1.03 × 45部 × 5種 × 4件 = 225(225) 計 645(645)		
				4. 通信運搬費 資料等送付 168円 × 60部 × 3種 × 7件 × 0.9 = 191(191)		
				5. 図書購入費 ㊦ 専門図書 2,352円 × 1.03 × 10部 × 8種 × 0.9 = 174(174) 執務参考図書 1,565円 × 1.03 × 10種 × 0.9 = 14(14) 計 188(188)		
				6. 備品費 ㊦ キャビネット等 231 × 1.03 = 238(238)		
				7. 賃金 資料作成備人費 2,610円 × 88日 × 2人 × 0.9 = 413(413)		
				合計 1～7	2,066(2,066)	

(単位：千円)

事 項 及 び 科 目	前年度予算額	平成4年度 予 算 額	対前年度比較 増△減額	積 算 基 礎
12. 地域別、国別計画調査及び調整に 必要な経費	(2,666) 2,962	2,962	0	(内 消費税 62)
(1) 国別資料作成経費	(447) 497	497	0	(内 消費税 14)
(目) 庁 費	(447) 497	497	0	(内 消費税 14)
				1. 印刷製本費 ㊦
				国別資料作成費 $100円 \times 1.03 \times 450部 \times 10回 \times 0.9 = 417(417)$
				2. 通信運搬費 ㊦
				通信連絡費 $2,250円 \times 1.03 \times 6種 \times 0.95 = 13(13)$
				3. 会議費 ㊦
				資料作成検討会 $200円 \times 1.03 \times 10人 \times 6回 \times 6種 \times 0.9 = 67(67)$
				計 1～3 497(497)
(2) 国別委員会経費	(1,622) 1,802	1,802	0	(内 消費税 37)

(単位：千円)

事項及び科目	前年度予算額	平成4年度 予算額	対前年度比較 増△減額	積算基礎							
(目) 諸謝金	(172) 191	191	0	1. 委員謝金 $2,000円 \times 7人 \times 4回 \times 2回 \times 0.9 = 101(101)$ 2. 調査資料等作成謝金 $500円 \times 100枚 \times 2種 \times 0.9 = 90(90)$ 計 1～2 191(191)							
(目) 委員旅費	(855) 950	950	0	(内 消費税 28) 1. 委員上京旅費 ㊸							
				基準地	等級	期間	鉄道賃	急行料等	日当	宿泊料	計
				大阪	3	1泊2日	$8,340円 \times 2 = 16,680円$	$5,140円 \times 2 = 10,280円$	$2,600円 \times 2日 = 5,200円$	$13,100円 \times 1泊 = 13,100円$	45,260円
(目) 庁費	(595) 661	661	0	㊸ $45,260円 \times 21人 = 950(950)$ (内 消費税 9) 1. 印刷製本費 ㊸							
				(1) 委員会資料 $150円 \times 1.03 \times 50部 \times 4回 \times 2委員会 \times 0.9 = 56(56)$							
				(2) 委員会報告書 $300円 \times 1.03 \times 50部 \times 2委員会 \times 0.9 = 28(28)$							
				(3) 報告書作成 $500円 \times 1.03 \times 100部 \times 2委員会 \times 0.9 = 93(93)$							

(単位：千円)

事項及び科目	前年度予算額	平成4年度 予算額	対前年度比較 増△減額	積算基礎	
				(4) 調査資料作成費	
				250円 × 1.03 × 100部 × 2種 × 0.9	= 46(46)
				計 (1) ~ (4)	223(223)
				2. 通信運搬費 ㊸	
				通信連絡費 1,800円 × 1.03 × 8回 × 0.9	= 13(13)
				3. 図書購入費 ㊸	
				研究図書 1,800円 × 1.03 × 10種 × 2回 × 0.9	= 33(33)
				4. 会議費 ㊸	
				(1) 委員会 300円 × 1.03 × 15人 × 4回 × 2委員会 × 0.9	= 33(33)
				(2) 研究発表会 300円 × 1.03 × 20人 × 2回 × 0.9	= 11(11)
				小計 (1) + (2)	44(44)
				5. 賃金	
				臨時雇員 2,610円 × 2人 × 77日 × 0.962 × 0.9	= 348(348)
				合計 1 ~ 5	661(661)

(単位：千円)

事項及び科目	前年度予算額	平成4年度 予算額	対前年度比較 増△減額	積算基礎																
(3) 調査調整に必要な経費	(597) 663	663	0	(内 消費税 11)																
(目) 謝金	(97) 108	108	0	国別情報入手 $2,000円 \times 3時間 \times 20人 \times 0.9 = 108(108)$																
(目) 職員旅費	(148) 164	164	0	(内 消費税 5) 1. 会議打合せ旅費 ㊦																
				<table border="1"> <thead> <tr> <th>基準地</th> <th>等級</th> <th>期間</th> <th>鉄道賃</th> <th>急行料等</th> <th>日当</th> <th>宿泊料</th> <th>計</th> </tr> </thead> <tbody> <tr> <td>名古屋</td> <td>3</td> <td>2泊3日</td> <td>$5,970円 \times 2 = 11,940円$</td> <td>$4,410円 \times 2 = 8,820円$</td> <td>$2,600円 \times 3日 = 7,800円$</td> <td>$13,100円 \times 2泊 = 26,200円$</td> <td>54,760円</td> </tr> </tbody> </table>	基準地	等級	期間	鉄道賃	急行料等	日当	宿泊料	計	名古屋	3	2泊3日	$5,970円 \times 2 = 11,940円$	$4,410円 \times 2 = 8,820円$	$2,600円 \times 3日 = 7,800円$	$13,100円 \times 2泊 = 26,200円$	54,760円
基準地	等級	期間	鉄道賃	急行料等	日当	宿泊料	計													
名古屋	3	2泊3日	$5,970円 \times 2 = 11,940円$	$4,410円 \times 2 = 8,820円$	$2,600円 \times 3日 = 7,800円$	$13,100円 \times 2泊 = 26,200円$	54,760円													
(目) 庁費	(352) 391	391	0	◎ $54,760円 \times 3件 = 164(164)$ (内 消費税 6) 1. 印刷製本費 ㊦ 調査報告書作成費 $200円 \times 1.03 \times 100部 \times 10種 \times 0.9 = 185(185)$ 2. 通信運搬費 ㊦ $2,000円 \times 1.03 \times 10種 \times 0.9 = 19(19)$ 3. 会議費 ㊦ 出発前、帰国後打合せ $300円 \times 1.03 \times 10人 \times 5回 \times 0.87 = 13(13)$																

(232)

(単位：千円)

事項及び科目	前年度予算額	平成4年度 予算額	対前年度比較 増△減額	積算基礎
				4. 賃金 臨時雇員 2,610円 × 1人 × 77日 × 0.962 × 0.9 = 174(174) 小計 1～4 391(391)

(単位：千円)

本 項 及 び 科 目	前年度予算額	平成4年度 予 算 額	対前年度比較 増△減額	積 算 基 礎
13. 開 発 調 査 業 務 経 費	(3,932) 4,369	4,369	0	(内 消費税 88)
(目) 諸 謝 金	(1,096) 1,218	1,218	0	1. 資料翻訳(英文和訳) 500円 × 60頁 × 17件 × 0.9 = 459(459)
				2. " (特殊語訳) 500円 × 50頁 × 17件 × 0.9 = 383(383)
				3. 調査オリエンテーション 講師謝金 1,630円 × 2時間 × 3人 × 17件 × 0.9 = 150(150)
				4. 業種別委員会委員謝金 1,510円 × 5人 × 3業種 × 3回 × 0.9 = 61(61)
				5. プロジェクト選定委員会 1,510円 × 5人 × 3業種 × 3回 × 0.9 = 61(61)
				6. コンサルタント選定 委員会委員謝金 1,510円 × 10人 × 4回 × 0.9 = 54(54)

(単位：千円)

本項及び科目	前年度予算額	平成4年度 予算額	対前年度比較 増△減額	積算基礎			
(目) 職員旅費	(356) 395	395	0	7. 開発調査実績概要翻訳			
				1,120円 × 50枚 × 0.9 = 50(50)			
				合計 1～7 1,218(1,218)			
				(内 消費税 12)			
1. 調査団派遣等打合せ ㊦							
基準地	等級	期間	鉄道賃	急行料等	日当	宿泊料	計
大阪	3	1泊2日	8,340円 × 2 = 16,680円	5,140円 × 2 = 10,280円	2,600円 × 2日 = 5,200円	13,100円 × 1泊 = 13,100円	45,260円
				㊦ 45,260円 × 7件 = 317(317)			
2. 調査団機材検収船積立合 ㊦							
基準地	等級	期間	鉄道賃	急行料等	日当	宿泊料	計
名古屋	3	1泊2日	5,970円 × 2 = 11,940円	4,410円 × 2 = 8,820円	2,600円 × 2日 = 5,200円	13,100円 × 1泊 = 13,100円	39,060円
				㊦ 39,060円 × 2件 = 78(78)			
				合計 1～2 395(395)			

(単位：千円)

本 項 及 び 科 目	前年度予算額	平成4年度 予算額	対前年度比較 増△減額	積 算 基 礎
(目) 庁 費	(2,480) 2,756	2,756	0	(内 消費税 76) 1. 備品費 ㊦ (1) キャビネット 15,520円 × 1.03 × 6台 × 0.9 = 92(92) (2) 地図整理棚 11,800円 × 1.03 × 5台 × 0.9 = 54(54) (3) 備品補修費 3,930円 × 1.03 × 30点 × 0.9 = 109(109) 計 (1) ~ (3) 255(255) 2. 印刷製本費 ㊦ (1) 欧 文 3,927円 × 1.03 × 1種 × 14件 × 0.9 = 51(51) (2) 和 文 1,565円 × 1.03 × 2種 × 14件 × 0.9 = 40(40) (3) 地 図 473円 × 1.03 × 10種 × 14件 × 0.9 = 62(62) (4) トレース(B4) 1,565円 × 1.03 × 30枚 × 0.9 = 43(43) (5) 実行計画作成費 126円 × 1.03 × 10種 × 10部 × 14件 × 0.9 = 164(164) (6) 各種統計作成費 231円 × 1.03 × 2種 × 10部 × 14件 × 0.9 = 60(60) (7) 地図図面作成費 2,352円 × 1.03 × 10種 × 15件 × 0.9 = 328(328) (8) 資料作成費 168円 × 1.03 × 50部 × 7種 × 15件 × 0.9 = 818(818)

(単位：千円)

事項及び科目	前年度予算額	平成4年度 予算額	対前年度比較 増△減額	積算基礎	
				(9) 調査団員手引作成費	168円×1.03×300冊×0.9 = 46(46)
				(10) 開発調査資料	231円×1.03×100部×4種×0.9 = 85(85)
				(11) 地図索引目録	1,210円×1.03×100部×0.9 = 112(112)
				計 (1)～(11)	1,809(1,809)
				3. 交通費 ㊦	
				(1) 派遣前連絡	46円 × 1.03 × 30回 × 14件 × 0.9 = 18(18)
					315円 × 1.03 × 20回 × 14件 × 0.9 = 81(81)
				(2) 帰国後連絡	46円 × 1.03 × 20回 × 14件 × 0.9 = 12(12)
					315円 × 1.03 × 15回 × 14件 × 0.9 = 62(62)
				(3) プロジェクト調査連絡	
					315円 × 1.03 × 2回 × 2人 × 12月 × 0.9 = 15(15)
				計 (1)～(3)	188(188)
				4. 会議費 ㊦	
				(1) 調査団派遣打合せ	
					220円 × 1.03 × 10人 × 10回 × 14件 × 0.9 = 285(285)

(単位：千円)

本 項 及 び 科 目	前年度予算額	平成4年度 予算額	対前年度比較 増△減額	積 算 基 礎	
				(2) 関係機関打合せ $220円 \times 1.03 \times 10人 \times 14件 \times 0.9 = 29(29)$ 計 (1) ~ (2) 314(314)	
				5. 通信運搬費 ④ 調査報告書追加資料 $820円 \times 1.03 \times 20kg \times 11件 \times \frac{1}{5} \times 0.9 = 33(33)$	
				6. 賃 金 資料作成備人費 $2,610円 \times 67日 \times 1人 \times 0.9 = 157(157)$	
				合 計 1 ~ 6	2,756(2,756)

(単位：千円)

本 項 及 び 科 目	前年度予算額	平成4年度 予 算 額	対前年度比較 増△減額	積 算 基 礎																
14. 開発協力業務経費	(1,983) 2,203	2,203	0	(内 消費税 38)																
(目) 諸 謝 金	(367) 407	407	0	1. 資料翻訳料																
				英文和訳 $600円 \times 50頁 \times 5件 \times 0.9 = 135(135)$																
				特殊語英訳 $850円 \times 40頁 \times 5件 \times 0.9 = 153(153)$																
				2. 開発協力調査研修謝金																
				$2,640円 \times 5人 \times 10回 \times 0.9 = 119(119)$																
				計 407(407)																
(目) 職 員 旅 費	(207) 230	230	0	(内 消費税 7) 1. 開発協力事業職員旅費 ㊦																
				<table border="1"> <thead> <tr> <th>基準地</th> <th>等級</th> <th>期 間</th> <th>鉄 道 賃</th> <th>急 行 料 等</th> <th>日 当</th> <th>宿 泊 料</th> <th>計</th> </tr> </thead> <tbody> <tr> <td>大 阪</td> <td>3</td> <td>3泊4日</td> <td>$8,340円 \times 2 = 16,680円$</td> <td>$5,140円 \times 2 = 10,280円$</td> <td>$2,600円 \times 4日 = 10,400円$</td> <td>$13,100円 \times 3泊 = 39,300円$</td> <td>76,660円</td> </tr> </tbody> </table>	基準地	等級	期 間	鉄 道 賃	急 行 料 等	日 当	宿 泊 料	計	大 阪	3	3泊4日	$8,340円 \times 2 = 16,680円$	$5,140円 \times 2 = 10,280円$	$2,600円 \times 4日 = 10,400円$	$13,100円 \times 3泊 = 39,300円$	76,660円
基準地	等級	期 間	鉄 道 賃	急 行 料 等	日 当	宿 泊 料	計													
大 阪	3	3泊4日	$8,340円 \times 2 = 16,680円$	$5,140円 \times 2 = 10,280円$	$2,600円 \times 4日 = 10,400円$	$13,100円 \times 3泊 = 39,300円$	76,660円													
					$\textcircled{F} 76,660円 \times 3人 = 230(230)$															

(単位：千円)

事項及び科目	前年度予算額	平成4年度 予算額	対前年度比較 増△減額	積算基礎							
15. 開発投資業務経費	(4,705) 5,227	5,227	0	(内 消費税 106)							
(目) 諸謝金	(1,450) 1,611	1,611	0	融資審査技術顧問謝金 44,040円 × 13件 × 0.9 = 515(515)							
				資料翻訳料 42,790円 × 13件 × 0.9 = 501(501)							
				評価謝金 220,200円 × 3件 × 0.9 = 595(595)							
				計 1,611(1,611)							
(目) 職員旅費	(265) 294	294	0	(内 消費税 9) 1. 開発機関等打合せ ㊟							
				基準地	等級	期間	鉄道賃	急行料等	日当	宿泊料	計
				大阪	4	2泊3日	8,340円 × 2 = 16,680円	5,140円 × 2 = 10,280円	2,500円 × 3日 = 7,500円	12,200円 × 2泊 = 24,400円	58,860円
				② 58,860円 × 5件 = 294(294)							
(目) 庁費	(2,990) 3,322	3,322	0	(内 消費税 97) 1. 図書購入費 ㊟							
				専門書 5,000円 × 1.03 × 27種 = 139(139)							
				法律書等一般書 2,500円 × 1.03 × 27種 = 70(70)							
				外国文献購入 5,000円 × 1.03 × 45種 = 232(232)							
				国内雑誌購入 504円 × 1.03 × 12月 × 18種 = 112(112)							

(単位：千円)

本 項 及 び 科 目	前年度予算額	平成4年度 予算額	対前年度比較 増△減額	積 算 基 礎
				外国雑誌購入 $998円 \times 1.03 \times 12月 \times 9種 = 111(111)$
				計 664(664)
				2. 印刷製本費 ㊦ 57'～
				審査中間報告書 $567円 \times 1.03 \times 80部 \times 18件 = 840(840)$
				審査報告書 $567円 \times 1.03 \times 80部 \times 18件 = 841(841)$
				計 1,681(1,681)
				3. 交 通 費 ㊦ 57'～
				関係機関等連絡 $90円 \times 1.03 \times 360回 = 33(33)$
				$600円 \times 1.03 \times 180回 = 111(111)$
				計 144(144)
				4. 会 議 費 ㊦ 57'～
				投融資案件打合せ
				$260円 \times 1.03 \times 20人 \times 3回 \times 12月 \times 0.9 = 173(173)$

(242)

(単位：千円)

事 項 及 び 科 目	前年度予算額	平成4年度 予算額	対前年度比較 増△減額	積 算 基 礎
				関係各省連絡打合せ
				$260円 \times 1.03 \times 20人 \times 3回 \times 12月 \times 0.9 = 173(173)$
				個別案件調整会議
				$260円 \times 1.03 \times 20件 \times 3回 \times 13人 \times 0.9 = 189(189)$
				関係機関等打合せ
				$260円 \times 1.03 \times 15ヶ所 \times 20人 \times 0.9 = 72(72)$
				融資審査会議
				$260円 \times 1.03 \times 10人 \times 2回 \times 13件 \times 0.9 = 63(63)$
				計 670(670)
				5. 借料及び損料 ⑬
				関係機関等打合せ会場借料
				$8,770円 \times 1.03 \times 10ヶ所 \times 2日 \times 0.9 = 163(163)$
				合 計 1～5 3,322(3,322)

(単位：千円)

事項及び科目	前年度予算額	平成4年度 予算額	対前年度比較 増△減額	積算基礎																				
16. 無償資金協力業務経費	(5,683) 6,315	6,315	0	(137) (内 消費税 136)																				
(目) 諸謝金	(1,085) 1,205	1,205	0	1. 資料翻訳料 $54,710円 \times 30件 \times \frac{1}{2} \times 0.9 = 739(739)$ 2. 調査資料収集、整理及び立案 466(466) 計 1 + 2 1,205(1,205)																				
(目) 職員旅費	(1,518) 1,687	1,687	0	(51) (内 消費税 50) 1. 開発機関等打合せ ㊟																				
				<table border="1"> <thead> <tr> <th>基準地</th> <th>等級</th> <th>期間</th> <th>鉄道賃</th> <th>急行料等</th> <th>日当</th> <th>宿泊料</th> <th>計</th> </tr> </thead> <tbody> <tr> <td>名古屋</td> <td>3</td> <td>1泊2日</td> <td>5,970円×2=11,940円</td> <td>4,410円×2=8,820円</td> <td>2,600円×2日=5,200円</td> <td>13,100円×1泊=13,100円</td> <td>39,060円</td> </tr> </tbody> </table> <p style="text-align: right;">㊟ 39,060円 × 26件 = 1,016(1,016)</p>	基準地	等級	期間	鉄道賃	急行料等	日当	宿泊料	計	名古屋	3	1泊2日	5,970円×2=11,940円	4,410円×2=8,820円	2,600円×2日=5,200円	13,100円×1泊=13,100円	39,060円				
基準地	等級	期間	鉄道賃	急行料等	日当	宿泊料	計																	
名古屋	3	1泊2日	5,970円×2=11,940円	4,410円×2=8,820円	2,600円×2日=5,200円	13,100円×1泊=13,100円	39,060円																	
								2. 被援助国政府職員同行旅費 ㊟																
								<table border="1"> <thead> <tr> <th>基準地</th> <th>等級</th> <th>期間</th> <th>鉄道賃</th> <th>急行料等</th> <th>日当</th> <th>宿泊料</th> <th>計</th> </tr> </thead> <tbody> <tr> <td>大阪</td> <td>3</td> <td>2泊3日</td> <td>8,340円×2=16,680円</td> <td>5,140円×2=10,280円</td> <td>2,600円×3日=7,800円</td> <td>13,100円×2泊=26,200円</td> <td>60,960円</td> </tr> </tbody> </table> <p style="text-align: right;">㊟ 60,960円 × 11件 = 671(671)</p>	基準地	等級	期間	鉄道賃	急行料等	日当	宿泊料	計	大阪	3	2泊3日	8,340円×2=16,680円	5,140円×2=10,280円	2,600円×3日=7,800円	13,100円×2泊=26,200円	60,960円
基準地	等級	期間	鉄道賃	急行料等	日当	宿泊料	計																	
大阪	3	2泊3日	8,340円×2=16,680円	5,140円×2=10,280円	2,600円×3日=7,800円	13,100円×2泊=26,200円	60,960円																	
								計 1 ~ 2 1,687(1,687)																

(244)

(単位：千円)

事項及び科目	前年度予算額	平成4年度 予算額	対前年度比較 増△減額	積算基礎
(目) 庁 費	(3,080) 3,423	3,423	0	(内 消費税 86) 1. 交通費 ⑬ $158円 \times 1.03 \times 4回 \times 12月 \times 25件 \times 0.9 = 176(176)$ 関係機関連絡 $1,680円 \times 1.03 \times 2回 \times 12月 \times 25件 \times 0.9 = 934(934)$ 計 1,110(1,110) 2. 図書購入費 ⑭ 専門書 $6,470円 \times 1.03 \times 9種 = 60(60)$ 法律書等一般書 $3,230円 \times 1.03 \times 9種 = 30(30)$ 外国文献 $6,470円 \times 1.03 \times 18種 = 119(119)$ 国内雑誌 $640円 \times 1.03 \times 12月 \times 9種 = 71(71)$ 外国雑誌 $1,930円 \times 1.03 \times 12月 \times 9種 = 214(214)$ 計 494(494) 3. 印刷製本費 ⑮ 業務資料の作成 $683円 \times 1.03 \times 80部 \times 18件 = 1,014(1,014)$

(単位：千円)

本 項 及 び 科 目	前年度予算額	平成4年度 予 算 額	対前年度比較 増△減額	積 算 基 礎
				<p>4. 会 議 費 ④</p> <p>関係各省打合せ 235円 × 1.03 × 20人 × 2回 × 27件 = 262(262)</p> <p>関係各機関打合せ 235円 × 1.03 × 10人 × 1回 × 27件 = 65(65)</p> <p>計 327(327)</p> <p>5. 賃 金</p> <p>臨時傭員 2,610円 × 2人 × 106日 × 0.8638 = 478(478)</p> <p>合 計 1 ~ 5 3,423(3,423)</p>

(246)

(単位：千円)

事項及び科目	前年度予算額	平成4年度 予算額	対前年度比較 増△減額	積算基礎							
17 業務監査業務経費	(1,022) 1,136	1,136	0	(内 消費税 29)							
(目) 諸 謝 金	(129) 144	144	0	監査手法等に関する研修参加経費 執務参考図書 48,000円 × 3人 = 144(144)							
(目) 職員旅費	(774) 860	860	0	(内 消費税 25) 1. 国際研修センター、国内支部業務監査 ㊦							
				区 分	等級	基準地	期 間	鉄 道 賃	日 当	宿 泊 料	計
				業務監査	3	広 島	4泊 5日	17,700円 × 2 = 35,400円	2,600円 × 5日 = 13,000円	11,800円 × 4泊 = 47,200円	95,600円
(目) 庁 費	(119) 132	132	0	95,600円 × 9回 = 860(860)							
				(内 消費税 4)							
				1. 図書購入費 ㊦ 1,000円 × 1.03 × 10種 = 10(10)							
				2. 交 通 費 ㊦							
				地下鉄 120円 × 1.03 × 2往復 × 20回 × 12月 = 60(60)							
				3. 会 議 費 ㊦							
				監査業務打合せ 500円 × 1.03 × 10人 × 12月 = 62(62)							
				計 1 ~ 3 132(132)							

(単位：千円)

事 項 及 び 科 目	前年度予算額	平成4年度 予 算 額	対前年度比較 増△減額	積 算 基 礎																											
Ⅲ 附属機関及び国内支部に必要な経費	(1,039,463) 1,060,191	[309,601] 1,105,080	44,889	(13,443) (内 消費税 15,081)																											
4年度事項別科目別予算額																															
<table border="1"> <thead> <tr> <th rowspan="2">事 項 科 目</th> <th colspan="3">Ⅲ 附属機関及び国内支部に必要な経費</th> </tr> <tr> <th>1. 附属機関に 必要な経費</th> <th>2. 国内支部に 必要な経費</th> <th>計</th> </tr> </thead> <tbody> <tr> <td>(項) 業務管理諸費</td> <td>[309,601] 947,465</td> <td>157,615</td> <td>[309,601] 1,105,080</td> </tr> <tr> <td>(目) 諸 謝 金</td> <td>[5,728] 5,728</td> <td></td> <td>[5,728] 5,728</td> </tr> <tr> <td>(目) 職 員 旅 費</td> <td>149</td> <td>2,251</td> <td>2,400</td> </tr> <tr> <td>(目) 庁 費</td> <td>[645] 638,360</td> <td>155,364</td> <td>[645] 793,724</td> </tr> <tr> <td>(目) 国内研修施設 勘定へ繰入</td> <td>[303,228] 303,228</td> <td></td> <td>[303,228] 303,228</td> </tr> </tbody> </table>					事 項 科 目	Ⅲ 附属機関及び国内支部に必要な経費			1. 附属機関に 必要な経費	2. 国内支部に 必要な経費	計	(項) 業務管理諸費	[309,601] 947,465	157,615	[309,601] 1,105,080	(目) 諸 謝 金	[5,728] 5,728		[5,728] 5,728	(目) 職 員 旅 費	149	2,251	2,400	(目) 庁 費	[645] 638,360	155,364	[645] 793,724	(目) 国内研修施設 勘定へ繰入	[303,228] 303,228		[303,228] 303,228
事 項 科 目	Ⅲ 附属機関及び国内支部に必要な経費																														
	1. 附属機関に 必要な経費	2. 国内支部に 必要な経費	計																												
(項) 業務管理諸費	[309,601] 947,465	157,615	[309,601] 1,105,080																												
(目) 諸 謝 金	[5,728] 5,728		[5,728] 5,728																												
(目) 職 員 旅 費	149	2,251	2,400																												
(目) 庁 費	[645] 638,360	155,364	[645] 793,724																												
(目) 国内研修施設 勘定へ繰入	[303,228] 303,228		[303,228] 303,228																												
(注) 上段〔 〕書は自己取入見合支出す算額で内数である。																															

(248)

(単位：千円)

事項及び科目	前年度予算額	平成4年度 予算額	対前年度比較 増△減額	積算基礎
1. 附属機関に必要な経費	(919,086) 938,218	[309,601] 947,465	9,247	(10,293) (内消費税 10,629)
(1) 国際研修センター業務経費	(671,177) 683,548	[303,873] 671,814	△ 11,734	(3,986) (内消費税 3,713)
(目) 庁 費	(367,324) 379,695	[645] 368,586	△ 11,109	(3,986) (内消費税 3,713) 1. 備品費 ④
				(1) 備品
				④ 乗用車 $2,530,000円 \times 1.03 \times 0台 \times 0.9 = 0$ (9,381)
				② 研修員用バス $7,071,000円 \times 1.03 \times 3台 \times 0.9 = 19,664$ (19,664)
				③ 教室用机・椅子等
				$6,499,000円 \times 1.03 \times 11センター \times 0.9 = 66,270$ (66,270)
				小計 ① ~ ③ 85,934 (95,315)

(単位：千円)

事項及び科目	前年度予算額	平成4年度 予算額	対前年度比較 増△減額	積算基礎
				(2) 図書
				75,440円 × 1.03 × 11センター × 0.9 = 769(769)
				(3) 研修機関施設整備
				140,340円 × 1.03 × 11機関 × 0.9 = 1,431(1,431)
				計 (1) ~ (3) 88,134(97,515)
				2. 通信運搬費 ⑬
				(1) 電話・郵便料
				東京国際研修センター 130,800円 × 1.03 × 12月 × 0.9 = 1,455(1,455)
				大阪国際研修センター 217,630円 × 1.03 × 12月 × 0.9 = 2,421(2,421)
				名古屋国際研修センター 192,120円 × 1.03 × 12月 × 0.9 = 2,137(2,137)
				神奈川県国際水産 研修センター 64,070円 × 1.03 × 12月 × 0.9 = 713(713)
				八王子国際研修センター 125,210円 × 1.03 × 12月 × 0.9 = 1,393(1,393)
				兵庫インターナショナル センター 192,120円 × 1.03 × 12月 × 0.9 = 2,137(2,137)
				筑波インターナショナル センター 299,640円 × 1.03 × 12月 × 0.9 = 3,333(3,333)

(単位：千円)

事項及び科目	前年度予算額	平成4年度 予算額	対前年度比較 増△減額	積算基礎
				筑波国際農業研修 センター $98,780円 \times 1.03 \times 12月 \times 0.9 = 1,099(1,099)$
				沖縄国際センター $300,000円 \times 1.03 \times 12月 \times 0.9 = 3,337(3,337)$
				(東京インターナショナル) センター $85,440円 \times 1.03 \times 12月 \times 0.9 = 950(950)$ 国際協力総合研修所
				九州国際センター $275,970円 \times 1.03 \times 12月 = 3,411(3,411)$
				小計 22,386(22,386)
				(2) ファクシミリ借上料 ☆
				東京国際研修センター他 $80,000円 \times 1.03 \times 12月 \times 11センター = 10,877(10,877)$
				計 (1) + (2) 33,263(33,263)
				3. 借料及び損料 ☆
				(1) 筑波インターナショナル センター土地借料 (50,000) (42,000) $19円 \times \{42,000m^2 \times 3月 + 34,300m^2 \times 9月\} = 8,259(10,032)$
				(2) 筑波国際農業研修センター園場借料 5,470(5,470)
				(3) 沖縄国際センター 土地借料 $912円 \times 33,000m^2 = 30,096(30,096)$
				計 (1) ~ (3) 43,825(45,598)

(単位：千円)

本 項 及 び 科 目	前年度予算額	平成4年度 予 算 額	対前年度比較 増△減額	積 算 基 礎
				4. 自動車維持費 ㊦ ☆
				東京国際研修センター他 $242,380円 \times 1.03 \times 27台 \times 0.9 = 6,067(6,067)$
				5. 諸税公課 ☆
				(1) 固定資産税
				東京国際研修センター他 176,934(176,934)
				(2) 自動車重量税 $45,010円 \times \overset{(14)}{15台} = 675(630)$
				(3) 自動車税 $37,520円 \times 27台 = 1,013(1,013)$
				計 (1)～(3) 178,622(178,577)
				6. 保 險 料 ☆
				(1) 火災保険料
				東京国際研修センター他 9,223(9,223)

(252)

(単位：千円)

本 項 及 び 科 目	前年度予算額	平成4年度 予算額	対前年度比較 増△減額	積 算 基 礎
				九州国際センター
				$3,090,000 \text{千円} \times \frac{0.40 \times 0.75 \times 1}{1,000} (12 \text{ヶ月}) = 927 (927)$
				小 計 10,150 (10,150)
				(2) 自動車保険料 93,780円 × 27台 = 2,532 (2,532)
				(3) 実習船保険料 773,470円 × 2隻 = 1,547 (1,547)
				計 (1) ~ (3) 14,229 (14,229)
				7. 農場運営費 $4,223 \times 0.9 + 645$ (自己収入見合) = [645] [645] 4,446 (4,446)
				合 計 1 ~ 7 [645] [645] 368,586 (379,695)
(目) 国内研修施設勘定へ繰入	(303,853) 303,853	[303,228] 303,228	△ 625	研修センター運営補助費 (自己収入見合) [303,228] [303,853] 303,228 (303,853)

(単位：千円)

事項及び科目	前年度予算額	平成4年度 予算額	対前年度比較 増△減額	積算基礎																
(2) 海外移住センター業務経費	(3,984) 4,333	4,333	0	(内 消費税 105)																
(目) 職員旅費	(134) 149	149	0	(内 消費税 4) 1. 業務連絡旅費(本部、日帰り) ㊦ $620円 \times 2 \times 10回 = 13(13)$ 2. ブロック会議出席旅費(大阪、3等級、1泊2日往復) ㊦																
				<table border="1"> <thead> <tr> <th>基準地</th> <th>等級</th> <th>期間</th> <th>鉄道賃</th> <th>急行料等</th> <th>日当</th> <th>宿泊料</th> <th>計</th> </tr> </thead> <tbody> <tr> <td>大阪</td> <td>3</td> <td>1泊2日</td> <td>$8,340円 \times 2 = 16,680円$</td> <td>$5,140円 \times 2 = 10,280円$</td> <td>$2,600円 \times 2日 = 5,200円$</td> <td>$13,100円 \times 1泊 = 13,100円$</td> <td>45,260円</td> </tr> </tbody> </table>	基準地	等級	期間	鉄道賃	急行料等	日当	宿泊料	計	大阪	3	1泊2日	$8,340円 \times 2 = 16,680円$	$5,140円 \times 2 = 10,280円$	$2,600円 \times 2日 = 5,200円$	$13,100円 \times 1泊 = 13,100円$	45,260円
基準地	等級	期間	鉄道賃	急行料等	日当	宿泊料	計													
大阪	3	1泊2日	$8,340円 \times 2 = 16,680円$	$5,140円 \times 2 = 10,280円$	$2,600円 \times 2日 = 5,200円$	$13,100円 \times 1泊 = 13,100円$	45,260円													
				$45,260円 \times 1 \times 3回 = 136(136)$																
				計 1 + 2 149(149)																
(目) 庁費	(3,850) 4,184	4,184	0	(内 消費税 101) 1. 消耗品費 ㊦ (1) 和書 $320円 \times 1.03 \times 20冊 \times 0.9 = 6(6)$ (2) 洋書 $1,510円 \times 1.03 \times 10冊 \times 0.9 = 14(14)$ 計 20(20)																

(254)

(単位：千円)

事 項 及 び 科 目	前年度予算額	平成4年度 予算額	対前年度比較 増△減額	積 算 基 礎
				2. 被服費 ⑩ $1,520円 \times 1.03 \times 11着 \times 0.9 = 15(15)$
				3. 光熱水料 ⑪
				(1) 電気料 $92,850円 \times 1.03 \times 12月 \times 0.88 \times 0.95 \times 100/105 \times 0.97$ = 886(886)
				(2) 水道料 $69,304円 \times 1.03 \times 12月 = 857(857)$
				(3) ガス料 $26,930円 \times 1.03 \times 12月 \times 0.88 \times 0.93 \times 100/102 \times 0.958$ = 256(256)
				計 (1) ~ (3) $1,999 \times 0.9 = 1,799(1,799)$
				4. 自動車維持費 ⑫ ☆ $149,700円 \times 1.03 \times 1台 \times 0.9 = 139(139)$
				5. 諸税公課 ☆
				(1) 自動車税 $35,640円 \times 1台 = 36(36)$
				(2) 自動車重量税 $42,880円 \times 1台 = 43(43)$
				(3) 法人税 9(9)
				(4) 固定資産税 76(76)
				計 (1) ~ (4) 164(164)

(単位：千円)

事項及び科目	前年度予算額	平成4年度 予算額	対前年度比較 増△減額	積算基礎
				6. 保険料 ☆
				(1) 自動車強制賠償責任保険 40(40)
				(2) 自動車任意賠償責任保険 139(139)
				(3) 事務所火災保険 284(284)
				(4) 職員宿舍火災保険 16(16)
				(5) ボイラー保険 60(60)
				計 (1) ~ (5) 539(539)
				7. 通信運搬費 ㊦
				(1) 郵便料 347 × 1.03 = 357(357)
				(2) 電報料 50 × 1.03 = 52(52)
				(3) 電話料 328 × 1.03 = 338(338)
				計 (1) ~ (3) 747(747)
				8. 備品費 ㊦ 821 × 1.03 × 0.9 = 761(761)
				合計 1 ~ 8 4,184(4,184)

(単位：千円)

事項及び科目	前年度予算額	平成4年度 予算額	対前年度比較 増△減額	積算基礎
(3) 国際協力総合研修所に必要な経費	(243,925) 250,337	[5,728] 271,318	20,981	(6,201) (内消費税 6,811)
(目) 諸謝金	(5,719) 5,719	[5,719] 5,728	9	国際協力総合研修所嘱託謝金(自己収入見合)
(目) 庁費	(238,206) 244,618	265,590	20,972	(6,201) (内消費税 6,811)
				1. 備品費 ㊦ 総合研修所事務室及び教室備品 2,225 × 1.03 = 2,292(2,292)
				2. 通信運搬費 ㊦ 国内 国際 (1) 電話料 (14,880円×11台+42,950円)×1.03×12月 = 2,554(2,554) (2) 郵便料 21,680円 × 1.03 × 12月 = 268(268) 計 (1) + (2) 2,822(2,822)
				3. 消耗品費 ㊦ (1) 業務用印刷製本費 130,000円 × 1.03 × 12月 = 1,607(1,607) (2) 新聞・その他 18,650円 × 1.03 × 12月 = 231(231) 計 (1) + (2) 1,838(1,838)
				4. 会議費 ㊦ 350 × 1.03 = 361(361)
				5. 雑役務費 ㊦ ☆ (125,187) (1,048) (1.0) (1) 事務所委託管理費(12ヶ月分) 135,132×1.03×1.0385×1.080=156,108(135,132)

(単位：千円)

事項及び科目	前年度予算額	平成4年度 予算額	対前年度比較 増△減額	積算基礎	
				(2) 法定検査費等(12ヵ月分)	$12,182 \times 1.03 = 12,547$ (12,547)
				(3) その他	$100 \times 1.03 = 103$ (103)
				計 (1) ~ (3)	168,758(147,782)
				6. 自動車維持費 ㊦ ☆	
				$242,380円 \times 1.03 \times 1台 \times \frac{1}{6} \times 12月$	$= 499$ (499)
				7. 諸税公課 ☆	
				(1) 自動車税 $37,520円 \times 1台$	$= 38$ (38)
				(2) 自動車重量税 $45,000円 \times 1台$	$= 45$ (45)
				(3) 固定資産税(建物)	
				$2,314,394千円 \times \frac{8,901}{11,303} m^2 \times \frac{17}{1,000}$	$= 30,984$ (30,984)
				計 (1) ~ (3)	31,067(31,067)
				8. 保険料 ☆	
				(1) 火災保険料 $2,314,394千円 \times \frac{0.35 \times 0.75 \times 1(12ヶ月)}{1,000}$	$= 608$ (608)
				(2) 自動車保険料 $93,780円 \times 1台$	$= 94$ (94)
				計 (1) + (2)	702(702)

(単位：千円)

事項及び科目	前年度予算額	平成4年度 予算額	対前年度比較 増△減額	積算基礎
				9. 光熱水料 (12ヶ月) ㊦
				(1) 電気料 $38,605 \times 1.03 \times 100/105 \times 0.97 = 36,734$ (36,734)
				(2) 上下水道料 $11,295 \times 1.03 = 11,634$ (11,634)
				(3) ガス料 $8,364 \times 1.03 \times 100/102 \times 0.958 = 8,091$ (8,091)
				(4) 重油料 $49 \times 1.03 \times 0.92 \times 1.25 \times 0.93 = 54$ (58) (1.0)
				計 (1) ~ (4) 56,513(56,517)
				10. 借料及び損料 ㊦ ☆
				事務機器借上 $36,140円 \times 1.03 \times 12月 \times 1台 = 447$ (447)
				11. 修繕費 ㊦
				機械器具修繕費 $23,530円 \times 1.03 \times 12月 = 291$ (291)
				計 1 ~ 11 265,590(244,618)

事項及び科目	前年度予算額	平成4年度 予算額	対前年度比較 増△減額	積算基礎							
				(単位：千円)							
2. 国内支部に必要な経費	(120,377) 121,973	157,615	35,642	(3,150) (内消費税 4,452)							
(目) 職員旅費	(2,026) 2,251	2,251	0	(内消費税 66)							
				1. 中央連絡旅費(東京～大阪、2泊3日、3等級) ㊦							
				基準地	等級	期間	鉄道賃	急行料等	日当	宿泊料	計
				大阪	3	2泊3日	8,340円×2=16,680円	5,140円×2=10,280円	1,900円×3日=5,700円	9,900円×2泊=19,800円	52,460円
				52,460円 × 1.178/1.015 × 1回 × 9支部 = 548(548)							
								2. 中央会議旅費(東京～大阪、2泊3日、3等級) ㊦			
				基準地	等級	期間	鉄道賃	急行料等	日当	宿泊料	計
				大阪	3	2泊3日	8,340円×2=16,680円	5,140円×2=10,280円	1,900円×3日=5,700円	9,900円×2泊=19,800円	52,460円
				52,460円 × 1.178/1.015 × 1回 × 9支部 = 548(548)							
								3. ブロック会議旅費(東京～大阪、1泊2日、2等級) ㊦			
				基準地	等級	期間	鉄道賃	急行料等	日当	宿泊料	計
				大阪	2	1泊2日	8,340円×2=16,680円	5,140円×2=10,280円	1,900円×2日=3,800円	9,900円×1泊=9,900円	40,660
				40,660円 × 1.178/1.015 × 1回 × 9支部 = 425(425)							

(単位：千円)

本 項 及 び 科 目	前年度予算額	平成4年度 予算額	対前年度比較 増△減額	積 算 基 礎						
				基 準 地	等 級	期 間	鉄 道 賃	日 当	宿 泊 料	計
				4. 支部～関係機関連絡旅費（1泊2日、3等級） [㊦]						
				支部～関係機関	3	1泊2日	4,800円×2=9,600円	1,900円×2日=3,800円	9,900円×1泊=9,900円	23,300円
				$23,300円 \times 1.178/1.015 \times 3回 \times 9支部 = 730(730)$ 計 1～4 2,251(2,251)						
	(118,351)			(内 消費税 4,386)						
(目) 庁 費	119,722	155,364	35,642	1. 備品費 [㊦]						
				(9)						
				既設分 534,220円×1.03×8支部×0.9 = 3,962(4,457)						
				新設分(北陸支部) 7,694,200円×1.03 = 7,925(0)						
				計 11,887(4,457)						
				2. 消耗品費 [㊦]						
				134,190円×1.03×9支部×0.9 = 1,120(1,120)						
				3. 印刷製本費 [㊦]						
				186,504円×1.03×9支部×0.9 = 1,556(1,556)						
				4. 通信運搬費 [㊦]						
				(1) 電話郵便料						
				43,110円×1.03×12月×9支部×0.9 = 4,316(4,316)						

(単位：千円)

事項及び科目	前年度予算額	平成4年度 予算額	対前年度比較 増△減額	積算基礎
				(2) ファクシミリ
				①借上料 $80,000円 \times 1.03 \times 12月 \times 9支部 = 8,899(8,899)$
				②プッシュホン設置料 $\{(80,000円 + 300円) \times 1.03\} \times 5支部 = 414(414)$
				小計 ① + ② 9,313(9,313)
				計 (1) + (2) 13,629(13,629)
				5. 会議費 ㊦ $28,484円 \times 1.03 \times 9支部 \times 0.9 = 237(237)$
				6. 借料及び損料 ☆
				賃借料
				(1) 北海道支部(年間) ㊦ $\frac{(1,870)}{24,494} \times 1.03 = 25,229(1,926)$
				(2) 東北 "(") ㊦ $\frac{(13,714)}{22,318} \times 1.03 = 22,988(14,125)$
				(3) 中部 "(") ㊦ $6,000 \times 1.03 = 6,180(6,180)$
				(4) 北陸 "(3ヶ月) ㊦ 新規 $1,555 \times 1.03 = 1,602(0)$
				(5) 関西 "(年間) ㊦ $23,254 \times 1.03 = 23,952(23,952)$

(262)

(単位：千円)

事項及び科目	前年度予算額	平成4年度 予算額	対前年度比較 増△減額	積算基礎
				(6) 中国支部(年間) ㊦ $8,426 \times 1.03 = 8,679(8,679)$
				(7) 四国〃(〃) ㊦ $9,438 \times 1.03 = 9,721(6,180)$
				(8) 九州〃(〃) ㊦ $6,243 \times 1.03 = 6,430(6,430)$
				(9) 沖縄〃(9ヶ月) $5,059 \times \frac{9}{12} = 3,794(5,059)$
				(10) ワードプロセッサ ㊦
				$86,500円 \times 1.03 \times 12月 \times 9台 = 9,622(9,622)$
				計 (1)～(10) 118,197(82,153)
				7. 光熱水料 ㊦ 2,005(2,005)
				8. 修繕費 ㊦
				(1) 建物修繕費 $13,720円 \times 1.03 \times 12月 \times 0.9 = 153(153)$
				(2) 機械器具修繕費 $2,300円 \times 1.03 \times 9支部 \times 0.9 = 19(19)$
				計 (1) + (2) 172(172)
				9. 自動車購入費 ㊦ $2,203,000円 \times 1.03 \times 0台 \times 0.9 = 0(0)$

(単位：千円)

本 項 及 び 科 目	前年度予算額	平成4年度 予 算 額	対前年度比較 増△減額	積 算 基 礎	
				10. 自動車維持費 ㊦	146,496円 × 1.03 × 4 台 × 0.9 = 543(679)
				沖繩分	146,496円 × $\frac{9}{12}$ × 1.03 × 1 台 × 0.9 = 102
				計	645(679)
				11. 諸税公課 ☆	
				(1) 自動車重量税	37,800円 × 3 台 ⁽¹⁾ = 113(38)
				(2) 自動車税	31,500円 × 4 台 ⁽⁵⁾ = 126(158)
				沖繩分	31,500円 × $\frac{9}{12}$ × 1 台 = 24
				(3) 諸税公課	7,610円 × 9 支部 = 68(68)
				計 (1) ~ (3)	331(264)
				12. 保険料 ☆	
				(1) 自動車損害賠償保険料	35,450円 × 3 台 ⁽⁵⁾ = 106(177)
				(2) 自動車任意保険料	123,080円 × 4 台 ⁽⁵⁾ = 492(615)
				沖繩分	123,080円 × $\frac{9}{12}$ × 1 台 = 92
				計 (1) + (2)	690(792)

(単位：千円)

事 項 及 び 科 目	前年度予算額	平成4年度 予 算 額	対前年度比較 増△減額	積 算 基 礎
				13. 賃 金 ☆ (前年度限り)
				(1) 給 与 0(5,073)
				(2) 特別手当 0(2,029)
				(3) 通勤手当 0(222)
				(4) 雇用保険料 0(48)
				(5) 健康保険料 0(190)
				(6) 厚生年金保険料 0(201)
				計 (1) ~ (6) 0(7,763)
				14. 雑 役 務 費 ⑩ ☆
				(1) 事務所清掃料 50,000円 × 1.03 × 12月 = 618
				(2) そ の 他 5,000円 × 1.03 × 12月 = 62
				小 計 680千円 × 8支部 × 0.9 = 4,895(4,895)
				関東支部除く
				計 4,895(4,895)
				合 計 1 ~ 14 155,364(119,722)

(単位：千円)

事項及び科目	前年度予算額	平成4年度 予算額	対前年度比較 増△減額	積算基礎
(項) 施設費	(127,199) 130,875	130,875	0	(内 消費税 3,656)
I. 業務運営に必要な経費				
1. 在外事務所に必要な経費				
(目) 施設費	(5,436) 5,346	5,346	0	全額④ 職員宿舍建設等 工事費 64,660円 × 70㎡ × 2棟 = 9,052 工事雑費 9,052千円 × 0.03 = 272 計 9,324 × $\frac{129}{225}$ = 5,346(5,346)
II. 附属機関及び国内支部に必要な経費				
1. 附属機関に必要な経費				
(1) 国際研修センター業務経費				
(目) 施設費	(121,763) 125,529	125,529	0	(内 消費税 3,656) 東京国際研修センター他④ 121,873 × 1.03 = 125,529(125,529)

(266)

(単位：千円)

事項及び科目	前年度予算額	平成4年度 予算額	対前年度比較 増△減額	積算基礎
(項) 交 際 費				
I. 業務運営に必要な経費				
1. 一般業務経費				
(1) 管理経費				
(目) 交 際 費	(1,974) 2,063	[1,178] 2,063	0	(内 消費税 60) $954 \times 1.03 \times 0.9 + 1,178$ (自己収入見合) = [1,178] [1,178] = 2,063(2,063)

				(単位：千円)	
事項及び科目	前年度予算額	平成4年度 予算額	対前年度比較 増△減額	積算基礎	
(項) 子 備 費					
(目) 子 備 費	(10,000) 19,712	[10,000] 177,616	157,904	1. 人 件 費	167,616(9,712)
				2. 自己収入見合分	10,000(10,000)
				計 1 ~ 2	177,616(19,712)

(単位：千円)

事項及び科目	前年度予算額	平成4年度 予算額	対前年度比較 増△減額	積算基礎					
				61年度 (73,618,756)	62年度 (81,635,517)	63年度 (88,655,792)	平成元年度 96,374,681	平成2年度 (102,386,599)	
<海外技術協力事業費>	(109,743,413)	[619,230]	7,386,638	当初予算額	75,752,190	82,682,621	89,821,800	96,374,681	103,343,819
	111,023,241	118,409,879		4年度項別予算額総評					
				項	国費	自己収入	予算額	対外貨関連経費	
				<海外技術協力事業費>	117,790,649	619,230	118,409,879	7,469,531	
				技術研修員受入事業費	19,569,272	0	19,569,272	868,474	
				青年招へい事業費	2,052,631	0	2,052,631	64,335	
				技術協力専門家派遣事業費	15,410,134	0	15,410,134	706,301	
				技術協力機材供与事業費	2,559,920	0	2,559,920	8,125	
				社会開発協力事業費	10,455,642	0	10,455,642	502,184	
				保健医療協力事業費	6,229,502	0	6,229,502	255,552	
				人口家族計画協力事業費	1,164,056	0	1,164,056	103,630	
				農林水産業協力事業費	10,509,132	0	10,509,132	1,080,034	
				産業開発協力事業費	2,720,673	0	2,720,673	100,652	
				青年海外協力隊派遣事業費	14,006,271	0	14,006,271	2,127,812	
				技術協力専門家等福利厚生費	742,294	0	742,294	221,027	
				技術協力専門家養成確保費	2,153,040	619,230	2,772,270	64,420	
				開発調査事業費	21,128,216	0	21,128,216	769,416	
				開発協力事業費	1,082,460	0	1,082,460	180,465	
				無償資金協力事業費	4,690,188	0	4,690,188	144,480	
				災害援助等協力事業費	1,500,000	0	1,500,000	0	
				援助効率促進費	1,817,218	0	1,817,218	272,624	

(単位：千円)

事項及び科目		前年度予算額	平成4年度 予算額	対前年度比較 増△減額	積算基礎									
					61年度 (12,439,269)	62年度 (13,761,731)	63年度 (14,779,010)	平成元年度	平成2年度 (16,936,754)					
					当初予算額	12,653,160	13,896,274	15,031,465	16,162,640	17,192,821				
(項) 技術研修員受入事業費		(17,842,784) 18,306,530	19,569,272	1,262,742	(6.90%) (325,250)	(内 消費税 348,604)								
1. 研修員受入に必要な経費		(16,431,137) 16,851,190	18,024,889	1,173,699										
(目) 受入諸費		(9,048,658) 9,079,174	9,636,747	557,573	(内消費税	(107,643) 113,796)								
期間	航空賃	☆ 支度料	滞 在 費 ☆			国内旅費☆	資 料 送付料 (10Kg)	交通費☆課 (成田～箱崎)	新東京 国際空港 使用料	単価計	人 数	合 計		
			単価(日額)	日 数	金 額								書籍費	鉄道賃
月				日		10,000× 1.03				円	人			
3.4	393,272	30,000	(8,335) ※ 8,535	102	(850,170) 870,570	10,300	26,960	(65,000) 75,000	42,450	5,000 × 1.03 = 5,150	2,000	(1,425,302) 1,455,702	(6,370) ※ 6,620	(9,079,174) 9,636,747
			※ 食費及び雑費 課			※ 内地方枠 300 人								
						単価内訳								
						1 航空賃 ☆								
						ダッカ 354,500円 × 0.88 × 6/10 = 187,176円								
						カイロ 556,300円 × 0.88 × 2/10 = 97,909円								
						リマ 614,700円 × 0.88 × 2/10 = 108,187円								
						計 393,272円								

(270)

(単位：千円)

事項及び科目	前年度予算額	平成4年度 予算額	対前年度比較 増△減額	積算基礎
(目) 研修諸費	(7,382,479) 7,772,016	8,388,142	616,126	<p>2 滞在費(日額)☆</p> <p> 宿泊費 3,900円 (3,700) 円</p> <p> 食費 ㊦ 2,500 × 1.03 = 2,575円</p> <p> 雑費 ㊦ 2,000 × 1.03 = 2,060円</p> <p> 計 8,535円 (8,335) 円</p> <p>3 国内旅費☆</p> <p> (1) 鉄道賃(東京～大阪) 13,480円 × 2 = 26,960円 (6,500)</p> <p> (2) 旅行手当 7,500円 × 10日 = 75,000円 (65,000)</p> <p> 計 (1) + (2) = 101,960円 (91,960)</p> <p>4 資料送付料(10kg)</p> <p> ダッカ 30,140 円 × 6/10 = 18,084 円</p> <p> カイロ 54,390 円 × 2/10 = 10,878 円</p> <p> リマ 67,440 円 × 2/10 = 13,488 円</p> <p> 計 42,450 円</p> <p> 合 計 9,636,747 (9,079,174)</p> <p> (205,139)</p> <p> (内 消費税 222,239</p> <p>1. 研修実施経費 ㊦</p> <p> (1) 研修謝金☆</p> <p> イ 一般謝金 (76,520) (5,846) 79,443円 × 1.03 × 3.4 月 × 6,075人 = 1,690,122 (1,566,570)</p>

(単位：千円)

本 項 及 び 科 目	前年度予算額	平成4年度 予 算 額	対前年度比較 増△減額	積 算 基 礎
				$\begin{aligned} & \text{口 特別技術研修対策費} \quad \begin{matrix} (261,947) \\ 271,953 \text{円} \end{matrix} \times 1.03 \times 3.4 \text{月} \times \begin{matrix} (290) \\ 302 \text{人} \end{matrix} \\ & \hspace{15em} = 287,619 (266,028) \\ & \text{計} \quad \text{イ} + \text{ロ} = 1,977,741 (1,832,598) \end{aligned}$
				$\begin{aligned} (2) \text{ 研修旅費} \star & \quad 26,960 \text{円} \times 3.4 \text{月} \times \begin{matrix} (6,136) \\ 6,377 \text{人} \end{matrix} \\ & \hspace{15em} = 584,541 (562,450) \end{aligned}$
				$\begin{aligned} (3) \text{ 研修諸費} & \quad \begin{matrix} (81,354) \\ 83,876 \text{円} \end{matrix} \times 1.03 \times 3.4 \text{月} \times \begin{matrix} (6,136) \\ 6,377 \text{人} \end{matrix} \\ & \hspace{15em} = 1,873,140 (1,748,157) \end{aligned}$
				$\text{計} \quad (1) \sim (3) = 4,435,422 (4,143,205)$
				2. 国際研修センター研修費 ㊦ (1) 沖縄国際センター研修費 イ 諸謝金
				$\begin{aligned} (イ) \text{ 要員謝金} \star & \quad \begin{matrix} (958,000) \\ \text{[(技主) (1,016,000円} \times 5/10)] + \text{[(技A) 842,000円} \times 5/10] } \end{matrix} \\ & \hspace{15em} \times 12 \text{月} \times 29 \text{人} \times 1.03 = 332,991 (315,427) \end{aligned}$
				$\begin{aligned} (ロ) \text{ 管理費} & \quad \begin{matrix} (315,427) \\ 332,991 \end{matrix} \times 40\% = 133,196 (126,171) \end{aligned}$
				$\text{計} \quad (イ) + (ロ) = 466,187 (441,598)$

(272)

(単位：千円)

事項及び科目	前年度予算額	平成4年度 予算額	対前年度比較 増△減額	積算 基礎
				ロ 国内旅費
				(イ) 事務打合(2等級 2泊 3日 沖縄-東京) 97,000円×9人= 873
				(ロ) 赴帰任旅費☆(沖縄-東京) 34,900円×14人= 489
				(ハ) 研修旅費☆ 26,960円× 3.4月× 243人= 22,274 (21,449) (234)
				計 (イ)～(ハ) = 23,636(22,811)
				ハ システム開発費☆ 5,000,000円 × 1.03 × 23K ステップ × 40/100 = 47,380
				ニ テキスト開発費(12種)☆ 1,582,500円 × 1.03 × 12種 = 19,560
				ホ 研修諸費 (234) 143,739円 × 1.03 × 3.4月× 243人= 122,320 (117,790)
				ヘ コンピューター運用経費(レンタル)☆ 11,311,600円 × 1.03 × 12ヶ月 = 139,811
				ト コンピューター等調整費 5,450,000円 × 1.03 × 12ヶ月 = 67,362
				計 イ～ト = 886,256(856,312)
				(2) 九州国際センターに要する研修機材一式リース料等 = 107,502
				計 (1) + (2) = 993,758(951,903)

(単位：千円)

本 項 及 び 科 目	前 年 度 子 算 額	平 成 4 年 度 算 額	対 前 年 度 比 較 増 減 額	積 算 基 礎
				<p>3. 研修監理費(英・仏・西・中国語) ㊦</p> $660,000円 \times 1.03 \times 3.4 \text{ 月} \times 6,620人 \times (57/100 \times 1/11 + 43/100 \times 1/7.2)$ $= 1,706,514 (1,468,368)$ <p>4. 研修受入先強化諸費</p> <p>(1) 研修員受入先業務諸費 ㊦</p> $45,500円 \times 1.03 \times 3.4 \text{ 月} \times 6,620人 \times 293 / 1,000 = 309,067 (297,396)$ <p>(2) 研修機関拡充費</p> <p>(イ) 語学研修経費 437,896 円 × [(4コース × 7センター) + (1コース × 4支部)] = 14,013</p> <p>— 単価内訳</p> <p>諸謝金☆ 5,200円 × 2H × 20回 = 208,000</p> <p>交通費 ㊦ 1,000円 × 1.03 × 10人 × 20回 = 206,000</p> <p>資料作成費 ㊦ 1,160円 × 1.03 × 10人 × 2種 = 23,896</p> <p>計 437,896 円</p> <p>(ロ) 連絡旅費 (広島基準2等級2泊3日) ㊦</p> $69,400円 \times 2人 \times 14回 = 1,943$ <p>計(イ) + (ロ) = 15,956</p> <p>計 (1) ~ (2) 325,023 (313,352)</p>

(単位：千円)

事 項 及 び 科 目	前年度予算額	平成4年度 予 算 額	対前年度比較 増△減額	積 算 基 礎
				<p>5. 研修センター施設使用料(10センター)</p> <p style="text-align: right;">(22,466.75) (78.023)</p> <p style="text-align: right;">$1,500円 \times 23,303.35 m^2 \times 12月 \times 78.2749 \% = 328,332 (315,526)$</p> <p>6. 厚生費</p> <p style="text-align: right;">(6,370)</p> <p>(1) 保険料 ☆ $12,800円 \times 6,620人 = 84,736 (81,536)$</p> <p>(2) 医師嘱託料 ☆ $167,300円 \times 12月 \times 11センター = 22,084$</p> <p>(3) 健康診断料</p> <p style="text-align: right;">(1) (1,000)</p> <p>i. $20,060円 \times 1,000 / 6,370人 \times 6,620人 = 20,847 (20,060)$</p> <p>再検査</p> <p style="text-align: right;">(0) (0)</p> <p>ii. $8,024円 \times 1,000 / 6,370人 \times 6,620人 \times 10 / 100$</p> <p style="text-align: right;">= 834 (802)</p> <p style="text-align: right;">計 イ ~ ロ = 21,681 (20,862)</p> <p>(4) 看護婦(備上費) $264,735円 \times 12月 \times 7センター = 22,238$</p> <p>(5) 厚生諸費(人当庁費、施設借上費、死亡等災害処理費) ㊦</p> <p style="text-align: right;">(6,370)</p> <p>$15,300円 \times 1.03 \times 6,620人 = 104,325 (100,385)$</p> <p style="text-align: right;">計 (1) ~ (5) = 255,064 (247,105)</p>

(単位：千円)

事項及び科目	前年度予算額	平成4年度 予算額	対前年度比較 増△減額	積算基礎																														
				<p>7. オリエンテーション費</p> <p>(1) オリエンテーション費 $264 \times 6,620人 / 40 = 43,692$ (6,370) (42,042)</p> <p>単価内訳</p> <table border="1" style="margin-left: 20px;"> <tr> <td>諸謝金☆</td> <td>10,000円</td> <td>× 2H</td> <td>× 7人</td> <td>= 140</td> </tr> <tr> <td>教材費㊦</td> <td>3,000円</td> <td>× 1.03</td> <td>× 40人</td> <td>= 124</td> </tr> <tr> <td>計</td> <td></td> <td></td> <td></td> <td>= 264</td> </tr> </table> <p>(2) 研修打合せ旅費(大阪基準 2等級 1泊2日)㊦</p> <p>$45,260円 \times 1人 \times 8センター = 362$</p> <p>(3) 会議費㊦ $550円 \times 1.03 \times 10人 \times 2回 \times 12月 = 136$</p> <p>計 (1) ~ (3) = 44,190 (42,540)</p> <p>8. 日本語教育費</p> <p>(1) 日本語教育費 $867 \times 6,620 / 15 \times 3 / 5 = 229,582$ (6,370) (220,912)</p> <p>単価内訳</p> <table border="1" style="margin-left: 20px;"> <tr> <td>諸謝金☆</td> <td>5,000円</td> <td>× 38H</td> <td>× 4人</td> <td>= 760</td> </tr> <tr> <td>教材費㊦</td> <td>6,900円</td> <td>× 1.03</td> <td>× 15人</td> <td>= 107</td> </tr> <tr> <td>計</td> <td></td> <td></td> <td></td> <td>= 867</td> </tr> </table>	諸謝金☆	10,000円	× 2H	× 7人	= 140	教材費㊦	3,000円	× 1.03	× 40人	= 124	計				= 264	諸謝金☆	5,000円	× 38H	× 4人	= 760	教材費㊦	6,900円	× 1.03	× 15人	= 107	計				= 867
諸謝金☆	10,000円	× 2H	× 7人	= 140																														
教材費㊦	3,000円	× 1.03	× 40人	= 124																														
計				= 264																														
諸謝金☆	5,000円	× 38H	× 4人	= 760																														
教材費㊦	6,900円	× 1.03	× 15人	= 107																														
計				= 867																														

(276)

(単位：千円)

本 項 及 び 科 目	前年度予算額	平成4年度 予算額	対前年度比較 増△減額	積 算 基 礎							
				(2) 嘱託日本語講師謝金☆ $20,000円 \times 20日 \times 12月 \times 5人 = 24,000$ (3) 認定試験実施経費 イ 認定委員謝金☆ $400,000円 \times 2月 \times 2人 = 1,600$ ロ 実施経費 ㊦ (6,370) $2,000円 \times 1.03 \times 6,620人 \times 3/10 = 4,091 (3,937)$ 計 イ + ロ = 5,691 (5,537) (4) 研修打合せ旅費(大阪基準 2等級 1泊2日) ㊦ $45,260円 \times 1人 \times 8センター = 362$ (5) 会議費 ㊦ (6,370) $550円 \times 1.03 \times 10人 \times 6,620人 / 15 \times 3 / 5 = 1,500 (1,443)$ 計 (1)～(5) = 261,135 (252,254) 9. 教材開発整備費 視聴覚教材整備費							
				諸謝金(技師A)	翻 訳 料	※国内旅費 ㊦	印刷製本費 ㊦	作 成 費 ㊦	単価計	件数	合計
				(802,000) 842,000 × 2月 × 2.94 (4,715,760) = 4,950,960	3,000 × 100枚 × 2種 = 600,000	69,400 × 2人 = 138,800	3,000 × 1.03 × 100部 × 2種 = 618,000	840,000 × 1.03 × 2種 = 1,730,400	円 (7,802,960) 8,038,160	4	(31,212) 32,153
											国内旅費(広島基準2等級 2泊3日)
											計 32,153 (31,212)

(単位：千円)

事項及び科目		前年度予算額	平成4年度 予算額	対前年度比較 増△減額	積算基礎																													
2. 第三国研修に必要な経費		(769,529)	850,039	88,331	10. 臨床修練実施経費 ⑩																													
(目) 調査諸費		761,708			(1) 申請手数料 11,000円 × 1.03 × 120人 = 1,360																													
		(44,416)	54,442	6,049	(2) 賠償保険料 42,000円 × 1.03 × 120人 = 5,191																													
		48,393			計 (1) + (2) = 6,551																													
					合計 1 ~ 10 8,388,142 (7,772,016)																													
					(内) 消費税 (170)																													
					(内) 消費税 191																													
					集団研修実施に係る調査																													
					<table border="1"> <thead> <tr> <th>区分</th> <th>件数</th> <th>人数/人</th> <th>人数</th> <th>派遣日数</th> <th>派遣人月</th> </tr> </thead> <tbody> <tr> <td>事前調査</td> <td>10(8)</td> <td>3</td> <td>30(24)</td> <td>15</td> <td>15(12)</td> </tr> <tr> <td>実施協議</td> <td>8(8)</td> <td>3</td> <td>24(24)</td> <td>15</td> <td>12(12)</td> </tr> <tr> <td>計</td> <td>18(16)</td> <td>-</td> <td>54(48)</td> <td>-</td> <td>27(24)</td> </tr> </tbody> </table>						区分	件数	人数/人	人数	派遣日数	派遣人月	事前調査	10(8)	3	30(24)	15	15(12)	実施協議	8(8)	3	24(24)	15	12(12)	計	18(16)	-	54(48)	-	27(24)
区分	件数	人数/人	人数	派遣日数	派遣人月																													
事前調査	10(8)	3	30(24)	15	15(12)																													
実施協議	8(8)	3	24(24)	15	12(12)																													
計	18(16)	-	54(48)	-	27(24)																													
					(1). 調査旅費																													
等級	期間	航空賃	支度料	日当・宿泊料	旅行雑費	※国内旅費 ⑪	小計	平均人数 人	単価計 円	件数 件	合計																							
3	日 15	446,900	66,030	(3,800 × 15日 + 11,600 × 14泊) = 219,400	5,000	43,200	780,530	3	2,341,590	(16) 18	(37,465) 42,149																							

(単位：千円)

本 項 及 び 科 目	前年度予算額	平成4年度 算 額	対前年度比較 増△減額	積 算 基 礎					
				(2). 現地調査費 ㊦					
現地通訳備上費	車 輛 等 借 上 費	会 議 費	小 計	外貨交換手数料 (1%)	単価計× $\frac{129}{163}$	件 数	合 計		
20,000×10日 = 200,000	21,000 × 10日 = 210,000	3,000 ×10人× 5回 = 150,000	560,000	5,600	円 447,622	(16) 18	(7,162) 8,057		
				(3). 報告書作成費 ㊦					
				印 刷 製 本 費	会 議 費	資 料 費	単 価 計	件 数	合 計
				4,000× 1.03 ×50部	550× 1.03 ×10人× 3回	600× 1.03 ×20種	円	件	
				= 206,000	= 16,995	= 12,360	235,355	(16) 18	(3,766) 4,236
				計 (1) ~ (3) = 54,442(48,393)					
(目) 研修諸費	(725,113) 713,315	791,573	78,258	(内 消費税 173) 1. 集団研修実施経費 ㊦					
航空賃 ☆	滞 在 費 ☆	支 度 料 ☆	書 籍 費	資 料 送 付 料	研 修 費	単 価 計	件 数	合 計	
929ドル× 129 × 20人 = 2,396,820	33.1ドル× 30日× 129 × 2ヶ月 × 20人 = 5,123,880	69ドル× 129 × 20人 = 178,020	46ドル× 129 × 20人 = 118,680	6.2ドル× 129 × 20人 = 15,996	747ドル × 129 × 20人 = 1,927,260	円 9,760,656	(65) 73	(634,443) 712,528	

(単位：千円)

事項及び科目	前年度予算額	平成4年度 予算額	対前年度比較 増△減額	積算基礎						
				2. 第三国研修国外講師招請経費 ㊦						
				航空賃☆	滞在費☆	講師謝金	単価計	件数	合計	
				929ドル×129 × 3人	70ドル×129 × 5日× 3人	25ドル×129 × 4時間× 3日× 3人	円			
				= 359,523	= 135,450	= 116,100	611,073	6	3,666	
				3. 個別研修実施経費 ㊦						
	航空賃 ☆	滞在費 ☆	支度料 ☆	書籍費	資料送付料	研修費	単価計	人数	合計	
(1)	929ドル× 129 = 119,841	33.1ドル× 30日 × 129 × 5ヶ月 = 640,485	69ドル× 129 = 8,901	46ドル× 129 = 5,934	6.2ドル× 129 = 800	2,725.5ドル× 129 = 351,590	円	人 26	29,316	
(2)	929ドル× 129 = 119,841	33.1ドル× 30日 × 129 × 9ヶ月 = 1,152,873	69ドル× 129 = 8,901	46ドル× 129 = 5,934	6.2ドル× 129 = 800	4,905.9ドル× 129 = 632,861	円	人 11	21,133	
	計						(1) + (2)		37	50,449

(単位：千円)

事項及び科目		前年度予算額	平成4年度 予算額	対前年度比較 増△減額	積算基礎								
					4. 本邦研修実施経費								
期間	航空賃	支度料	滞在費☆		交通費 (成田～ 箱崎)⑬	新東京 国際空港 使用料	研修費 ⑭	厚生費 ⑮☆	小計	人数	単価計	件数	合計
			単価(日額)	日数 金額									
日		(10,212) 30,000 - 8,901		日	5,000 × 1.03			2,124 × 1.03	円	人	円	件	
15	393,272	(19,788) = 21,099	(8,335) ※ 8,535	15	(125,025) 128,025	5,150	2,000	71,508 - 2,188	(618,931) 623,242	20	(12,378,620) 12,464,840	2	(24,757) 24,930
			※(食費及び雑費 ⑯)										
					計 1 ~ 4 = 791,573 (713,315)								
					全額☆								
(目) 所属先補填経費			0 4,024		1. 給与補填経費(新規) 462,200 × 27人月 × 31/100 = 3,869 (0)								
					2. 諸経費補填経費(新規) 462,200 × 40/100 × 27人月 × 31/100 × 10/100 = 155 (0)								
					計 1 + 2 = 4,024 (0)								

(単位：千円)

事 項 及 び 科 目		前年度予算額	平成4年度 予 算 額	対前年度比較 増△減額	積 算 基 礎						
3. アフターケアに必要な経費		(422,695) 457,788	458,500	712							
(目) 調査諸費		(177,462) 192,181	194,518	2,337	(内 消費税 776)						
					1. 調査旅費						
等級	期 間	航空賃	支度料	日 当 ・ 宿 泊 料	旅行雑費	※国内旅費 ②	小 計	平均人数	単 価 計	件 数	合 計
	日			(3,800 × 20日 + 11,600 × 19泊) = 296,400			円	人	円	件	
3	20	446,900	66,030		5,000	43,200	857,530	3	2,572,590	44	113,194
					2. 現地調査費 ②						
現地補助員謝金	車輛等借上費	資料等購入費	会 議 費	会場借上費	小 計	外貨交換 手数料 (1 %)	単価計× 129 163	件 数	合 計		
1,300 × 2人 × 15日 = 39,000	21,000 × 15日 = 315,000	2,000 × 10種 × 3回 = 60,000	3,000 × 40人 × 3ヶ国 = 360,000	420,000	1,194,000	11,940	円	44	41,993		
					3. 帰国研修員セミナー参加国内旅費 ②						
航 空 賃	滞 在 費	単 価 計	件 数	合 計							
(453.5) 534ドル× 129 × 15人 (877,523) = 1,033,290	33.1ドル× 3日 × 129 × 15人 = 192,146	円	件	(1,069,669) 1,225,435	(16,045) 18,382						

(単位：千円)

事項及び科目	前年度予算額	平成4年度 予算額	対前年度比較 増△減額	積算基礎
(目) 帰国研修員対策費	(220,268) 240,542	251,121	10,479	単価内訳 (353) 航空賃 ウジュンバンダン～ジャカルタ 514 × 1/2 = 257 (176.5) リオ～レシフェ 554 × 1/2 = 277 計 = 534 (453.5) 4. 資機材購送費 ④ 280,610 × 1.03 × 44件 = 12,717 5. 報告書作成費 ④ 181,650 × 1.03 × 44件 = 8,232 計 1～5 = 194,518 (192,181) (内 消費税 6,343) 1. 文献供与費 ④ (1) 一般図書購送費 900円 × 1.03 × 2,100部 × 6種 × 12月 = 140,162 (2) 技術図書購送費 17,570円 × 1.03 × 75コース × 40人 = 54,291 (3) KENSHU-IN 誌 167.5円 × 1.03 × 30,000部 × 4回 = 20,703 計 (1)～(3) = 215,156

(単位：千円)

事項及び科目		前年度予算額	平成4年度 予算額	対前年度比較 増△減額	積算基礎							
					2. 同窓会育成費 (1) 同窓会結成費 ㊦ $192 \times 129 / 163 \times 5 \text{ 国} = 760 (760)$ (2) 同窓会運営費 ㊦ $450 \times 129 / 163 \times 51 \text{ 国} = 18,163 (18,163)$ (3) 同窓会代表者会議開催費							
期間	航空賃	滞 在 費 課			交 通 費	新 東 京 国 際	開 催 費	単 価 計	人 数	合 計		
日		単価(日額)	日 数	金 額	成 田 ~ 箱 崎	空 港 使 用 料	㊦	円				
10	393,272	19,000	10	190,000	$5,000 \times 1.03$	2,000	$64,000 \times 1.03$		10	6,563		
					= 5,150		= 65,920	656,342				
					計 (1) ~ (3) = 25,486 (25,486)							
					3. 帰国研修員ネットワーク構築諸費(新規) ㊦ 調査諸費							
外貨借上費	国内旅費	車輛借上費	資機材購入費	名簿作成費	委託謝金	会議費	通信運搬費	小計	外貨交換 手数料 (1%)	単価計× $\frac{129}{129}$	件数	合計
2,200円 ×10日×1人 = 22,000	(2,900円×4日+ 8,800円×3泊) ×2人×3回 = 228,000	16,000円 ×10日×2台 = 320,000	2,000円 ×10種 = 20,000	1,500円 ×1,000部 = 1,500,000	10,000円 ×20日×2人 = 400,000	2,000円 ×5人×5回 = 50,000	80,800円 ×2ヶ月 = 53,866	2,593,866	= 25,938	= 2,619,804	4	(0) 10,479
					合計 1 ~ 3 = 251,121 (240,642)							

(単位:千円)

本 項 及 び 科 目	前年度予算額	平成4年度 予 算 額	対前年度比較 増△減額	積 算 基 礎												
(目) 所屬先補填経費	24,965	12,861	△ 12,104	全 額 ☆ 1. 給与補填経費 (446,600) (86) 462,200 円 × 88 人月 × 31/100 = 12,609 (24,965) 2. 諸経費補填経費(新規) 462,200 × 88 人月 × 31 / 100 × 40 / 100 × 5 / 100 = 252 (0) 計 1 + 2 = 12,861 (24,965)												
4. 事業実施計画に必要な経費	(134,767) 146,990	146,990	0													
(目) 実施計画諸費	(90,994) 99,218	99,218	0	(内 消費税 2,726) 1. 国際研修センターネットワークシステム費 ㊦ (1) 機器レンタル費 431,300 × 1.03 × 12月 × 16ヶ所 = 85,294 (2) 回線使用料 = 5,564 計 (1) ~ (2) = 90,858 2. 集団コース見直し実施経費 (1) 実施経費												
				<table border="1"> <thead> <tr> <th>☆ 委員謝金</th> <th>※国内旅費 ㊦</th> <th>会 議 費 ㊦</th> <th>単価計</th> <th>件数</th> <th>合計</th> </tr> </thead> <tbody> <tr> <td>15,000 × 3時間 × 5人 × 5回 = 1,125,000</td> <td>43,200 × 2人 × 5回 = 432,000</td> <td>550 × 1.03 × 10人 × 5回 = 28,325</td> <td>円 1,585,325</td> <td>5</td> <td>7,927</td> </tr> </tbody> </table>	☆ 委員謝金	※国内旅費 ㊦	会 議 費 ㊦	単価計	件数	合計	15,000 × 3時間 × 5人 × 5回 = 1,125,000	43,200 × 2人 × 5回 = 432,000	550 × 1.03 × 10人 × 5回 = 28,325	円 1,585,325	5	7,927
☆ 委員謝金	※国内旅費 ㊦	会 議 費 ㊦	単価計	件数	合計											
15,000 × 3時間 × 5人 × 5回 = 1,125,000	43,200 × 2人 × 5回 = 432,000	550 × 1.03 × 10人 × 5回 = 28,325	円 1,585,325	5	7,927											
				国内旅費(広島基準2等級 2泊3日) (2) 報告書作成費 ㊦ 420,000円 × 1.03 × 1種 = 433 計 (1) + (2) = 8,360 合 計 1 ~ 2 = 99,218												

本項及び科目		前年度予算額	平成4年度 予算額	対前年度比較 増△減額	積算基礎									
(目) 調査諸費		(43,773) 47,772	47,772	0	(内 消費税 689)									
					区 分	件 数	1 件当り人数	人 数	派遣日数	派遣人月				
					研修等施設整備調査費	2 件	3	6	12	2.4				
					特別案件等調査費	6	4	24	12	9.6				
					計	8	-	30	-	12				
1. 調査旅費														
等級	航空賃	支度料	日 当 ・ 宿 泊 料		旅行雑費	※国内旅費 ④	交 通 費 ⑤	小 計	平均人数	単 価 計	件 数	合 計		
3	446,900	33,015	(3,800 × 12日 + 11,600 × 11泊) = 173,200		5,000	43,200	2,300 × 1.03 = 2,369	703,684	3.75	円 2,638,815	8	21,111		
2. 現地調査費 ⑥														
現 地 備 人 費		車 輛 等 借 上 費		資 機 材 購 入 費		会 議 費		会 場 借 上 費		小 計	手 数 料 (1%)	単価計× 129 163	件 数	合 計
20,000 × 8日 = 160,000		21,000 × 10日 × 1台 = 210,000		2,000 × 5種 × 8回 = 80,000		3,000 × 5人 × 5回 = 75,000		20,000 × 5回 = 100,000		625,000	6,250	円 499,578	8	3,997
3. 報告書作成費 ⑦ 154,429円 × 1.03 × 8件 = 1,272														

(単位：千円)

(単位：千円)

事項及び科目	前年度予算額	平成4年度予算額	対前年度比較増△減額	積算基礎					
				4. 国内旅費 ㊦					
運賃	特急料金	グリーン料金	日当・宿泊料	小計	人数	単価計	件数	合計	
$11,120 \times 2 = 22,240$	$6,580 \times 2 = 13,160$	$7,300 \times 2 = 14,600$	$2,600 \times 4日 + 13,100 \times 3泊 = 49,700$	円 99,700	8	円 797,600	1	798	
				5. 国内調査費					
委員謝金	車輛借上費	資料購入費	会議費	会場借上費	報告書作成費	単価計	件数	合計	
$15,600 \times 2人 \times 1回 = 31,200$	$2,940 \times 1.03 \times 5H \times 3台 = 45,423$	$16,850 \times 1.03 = 17,356$	$3,000 \times 1.03 \times 25人 = 77,250$	$42,000 \times 1.03 \times 1回 = 43,260$	$2,630 \times 1.03 \times 10部 = 27,089$	円 241,578	1	242	
				6. 地方における研修拡充に関する調査費					
				(1) 国内旅費 ㊦					
運賃	特急料金	グリーン料金	日当・宿泊料	小計	人数	単価計	件数	合計	
$11,120 \times 2 = 22,240$	$6,580 \times 2 = 13,160$	$7,300 \times 2 = 14,600$	$2,600 \times 4日 + 13,100 \times 3泊 = 49,700$	円 99,700	5	円 498,500	12	5,982	
				(2) 国内調査費					
委員謝金	車輛借上費	資料購入費	会議費	単価計	件数	合計			
$5,000 \times 3H \times 1回 \times 2人 = 30,000$	$2,940 \times 1.03 \times 5H \times 3台 = 45,423$	$16,850 \times 1.03 = 17,356$	$3,000 \times 1.03 \times 25人 = 77,250$	円 170,029	12	2,040			

事項及び科目	前年度予算額	平成4年度 予算額	対前年度比較 増△減額	積算基礎 (単位：千円)
5. 民間技能者受入経費	(84,656) 88,854	88,854	0	<p>(3) 報告書作成費 ㉒ $154,429 \times 1.03 \times 12 = 1,909$</p> <p>(4) 研修施設のあり方に関する調査費 ㉓ 0 (10,421)</p> <p>(5) 新研修センター設置のための調査経費 ㉔ (新規) 10,421 (0)</p> <p>計 (1) ~ (5) = 20,352</p> <p>合計 1 ~ 6 47,772 (47,772)</p> <p>航空賃☆ $393,272円 \times 30人 = 11,798$</p> <p>(内 消費税 1,671)</p> <p>1. 研修実施経費</p> <p>(1) 一般謝金☆ $693,000円 \times 9月 \times 30/10人 = 18,711$</p> <p>(2) 研修旅費☆ ㉕ $26,960円 \times 9月 \times 30人 = 7,279$</p> <p>(3) 研修諸費 ㉖ $78,091円 \times 1.03 \times 9月 \times 30人 = 21,717$</p> <p>計 (1) ~ (3) = 47,707</p> <p>2. 研修監理費 ㉗ (3) $660,000円 \times 1.03 \times 12月 \times 30人/10 = 24,473$</p> <p>3. オリエンテーション費 ㉘ (教材費) $264 \times 30人/10 = 792$</p>
(目) 受入諸費	11,798	11,798	0	
(目) 研修諸費	(72,858) 77,056	77,056	0	

(288)

事項及び科目	前年度予算額	平成4年度 予算額	対前年度比較 増△減額	積算基礎
				4. 日本語教育費 ㊦ (教材費) 5. 厚生費 $867 \times 30 \text{人} / 10 = 2,601$ (1) 保険料☆ $12,800 \text{円} \times 30 \text{人} = 384$ (2) 健康診断料 $20,060 \text{円} \times 30 \text{人} + 8,024 \times 3 \text{人} = 626$ (3) 厚生諸費 (人当庁費、施設借上費、死亡等災害処理) ㊦ $15,300 \text{円} \times 1.03 \times 30 \text{人} = 473$ 計 (1) ~ (3) = 1,483 合計 1 ~ 5 = 77,056

(単位：千円)

(単位：千円)

事 項 及 び 科 目	前年度予算額	平成4年度 予 算 額	対前年度比較 増△減額	積 算 基 礎										
				61年度 (1,193,633)	62年度 (1,468,698)	63年度 (1,594,014)	平成元年度 1,770,377	平成2年度 (1,775,440)						
(項) 青年招へい事業費	(1,951,546)	2,052,631	85,153	当初予算額	1,205,296	1,474,009	1,596,167	1,770,377	1,771,349					
1. 現地プログラムの実施に必要な経費	1,967,478 (88,534) 85,807	87,913	2,106	(内 消費税)	(44,959)	47,225								
				(現地プログラム派遣件数、人数及び派遣人/月)										
				区分	件数	一件当り人数	人数	派遣日数	派遣人/月					
				ASEAN	16	2	32	6	6.4					
				太平洋	2	1	2	6	0.4					
				ミャンマー	1	1	1	6	0.2					
				中国	4	2	8	6	1.6					
				韓国	2	2	4	6	0.8					
				南西アジア	5	1.6	8	6	1.6					
				モンゴル	(0)	(0)	(0)	(0)	(0)					
					1	2	2	6	0.4					
				合 計	(30)	-	(55)	-	(11.0)					
					31		57		11.4					
(目) 派遣諸費	(30,416)	31,091	986	(63)										
	30,105			(内 消費税 65)										
				1. 派遣費 ☆										
				等級	期間	航空賃	支度料	日当・宿泊料	旅行雑費	小 計	平均人数	単価計	件数	合計
						(バンコック基準)		(4,200×6日+12,900×5泊)				(円)	(25)	(17,656)
				3	6日間	244,000	33,015	89,700	5,000	371,715	1.9	706,259	26	18,363
						(ニューリ-基準)		(4,200×6日+12,900×5泊)				(円)		
				3	6日間	381,600	33,015	89,700	5,000	509,315	1.6	814,904	5	4,075

(単位：千円)

事項及び科目	前年度予算額	平成4年度予算額	対前年度比較増△減額	積算基礎						
				2. 携行機材費						
				資材等借料・購入費	医薬品	送料	単価計	件数	合計	
				50,000 × 1.03 = 51,500	20,000 × 1.03 = 20,600	10,000	円 82,100	(30) 31	(2,463) 2,545	
				3. 現地活動費 (外)						
	通訳等備人費	車両等借上費	資料等購入費	通信連絡費	会議費	小計	外貨交換手数料 (1%)	単価計×129/163	件数	合計
	20,000 × 5日 = 100,000	21,000 × 5日 = 105,000	2,000 × 2種 = 4,000	250 × 30話 × 1回 = 7,500	3,000 × 5人 × 2回 = 30,000	246,500	2,465	197,034 円	(30) 31	(5,911) 6,108
(目) 所属先給与補填経費	(4,913) 4,913	5,269	356	計 1～3 = 31,091 (30,105)						
(目) 研修諸費	(53,205) 50,789	51,553	764	給与補填経費 (446,600) (11) (4,913) ☆ 462,200 × 11.4人月 = 5,269						
				全額 ㊦ 1. 研修対策諸費						
				研修参加費☆	滞在費☆	教材費	単価計×129/163	人数	合計	
				17,172	2,000 × 3日 + 5,000 × 2泊 = 16,000	2,000	27,836 円	(1,300) 1,310	(36,187) 36,465	

(単位：千円)

事項及び科目	前年度予算額	平成4年度 予算額	対前年度比較 増△減額	積算基礎							
				講師謝金☆	施設等借上費	視聴覚教材借料	広報普及促進費	会議費	単価計×129/163	件数	合計
2. 青年受入に必要な経費	(1,749,840) 1,768,821	1,847,987	79,166	2. 研修諸費							
				5,000 × 3時間 × 3講義 = 45,000	50,000 × 2日 × 3回 = 300,000	20,000	100,000	3,000 × 50人 = 150,000	486,718 円	(30) 31	(14,602) 15,088
									(50,789) 計 1 ~ 2 = 51,553		
				(受入人数、期間、件数及び分野)							
				区分	人数	期間(日)	件数	分野			
				ASEAN	800	30	16	35			
				太平洋	80	30	2	8			
				ミャンマー	20	30	1	2			
				中国	200	30	4	8			
				韓国	100	30	2	4			
				南西アジア	100	30	5	6			
				モンゴル	(0) 10	(0) 30	(0) 1	(0) 1			
				合計	(1,300) 1,310	-	(30) 31	(63) 64			

(単位：千円)

事項及び科目	前年度予算額	平成4年度 予算額	対前年度比較 増△減額	積算基礎								
(目) 受入諸費	(911,015) 920,996	983,067	62,071	(19,481) (内 消費税 21,235)								
				1. 受入費								
				航空賃☆	支度料☆	滞在費☆	国内旅費☆	資料送付料	空港使用料	単価計	人数	合計
				(パコック基準) * 244,000×0.6 = 146,400	30,000	㊦ (16,000) 17,000×1.03 ×30日 (494,400) =525,300	㊦ (浜松) 東京-大阪 (15,820) 26,960	㊦ 3,000× 1.03 = 3,090	2,000	(691,710) 733,750	(1,200) 1,210	(830,052) 887,837
				(ニューター基準) * 381,600×0.6 =228,960	30,000	㊦ (16,000) 17,000×1.03 ×30日 (494,400) = 525,300	㊦ (浜松) 東京-大阪 (15,820) 26,960	㊦ 3,000× 1.03 = 3,090	2,000	(774,270) 816,310	100	(77,427) 81,631
				*航空賃の団体割引率								
				2. 厚生費 (1,300) (10,634)								
				(1) 保険料☆ 8,180 円×1,310 = 10,716								
				(2) 医師委託料☆ 167,300 円× 8ヶ月×1 人= 1,338								
				(3) 死亡等災害処理費 ㊦ 1,500 ×1.03×1 件=1,545								
				計 (1)~(3) = 13,599 (13,517)								
				合計 1~ 2 = 983,067 (920,996)								

事項及び科目	前年度予算額	平成4年度 予算額	対前年度比較 増△減額	積算基礎																				
				講師謝金	通訳備上費	施設等借上費	バス借上費	教材費	会議費	単価計														
(目) 交流諸費	(838,825) 847,825	864,920	17,095	<p>(23,687) (内 消費税 24,166)</p> <p>1. 監理費 ㊦</p> <p>(1) プログラム監理員等謝金(1,300) (147,290) 25,000円×1.03×44日×1,310/10人 = 148,423</p> <p>(2) 国内旅費 (浜松) 東京 ——— 大阪</p> <p>(15,820) (1,300) (27,303) { 26,960 円+ (2,200 円×17日+9,800 円×16日) } × 1,310/ 10人 = 28,972</p> <p>計 (1)~(2) = 177,395</p> <p>(174,593)</p> <p>2. 共通プログラム費</p> <p>(30) (145,590) 4,853 × 31 回 = 150,443</p> <p>(単価内訳)</p> <table border="1"> <thead> <tr> <th>講師謝金</th> <th>通訳備上費</th> <th>施設等借上費</th> <th>バス借上費</th> <th>教材費</th> <th>会議費</th> <th>単価計</th> </tr> </thead> <tbody> <tr> <td>5,000 円×2H ×10講義=100</td> <td>50,000円× 4日 =200</td> <td>㊦ 120,000 円×1.03 × 6回 =742</td> <td>㊦ 120,000 円×1.03 × 5回 = 618</td> <td>㊦ 5,000 円×1.03 ×10種×50人 =2,575</td> <td>㊦ 4,000 円×1.03 ×2 回×75人 =618</td> <td>4,853</td> </tr> </tbody> </table>							講師謝金	通訳備上費	施設等借上費	バス借上費	教材費	会議費	単価計	5,000 円×2H ×10講義=100	50,000円× 4日 =200	㊦ 120,000 円×1.03 × 6回 =742	㊦ 120,000 円×1.03 × 5回 = 618	㊦ 5,000 円×1.03 ×10種×50人 =2,575	㊦ 4,000 円×1.03 ×2 回×75人 =618	4,853
講師謝金	通訳備上費	施設等借上費	バス借上費	教材費	会議費	単価計																		
5,000 円×2H ×10講義=100	50,000円× 4日 =200	㊦ 120,000 円×1.03 × 6回 =742	㊦ 120,000 円×1.03 × 5回 = 618	㊦ 5,000 円×1.03 ×10種×50人 =2,575	㊦ 4,000 円×1.03 ×2 回×75人 =618	4,853																		

(単位：千円)

(単位：千円)

本 項 及 び 科 目	前年度予算額	平成4年度 予 算 額	対前年度比較 増△減額	積 算 基 礎					
				3.分野別研修経費 (1)分野別研修費 ⑤ 協力団体謝金 (55,000) (1,300) (73,645) $57,000円 \times 1.03 \times 1,310 = 76,910$ (2)研修実施経費 (63) (246,582) $3,914 \times 64 = 250,496$ (単価内訳)					
講師謝金	講師旅費 (広島基準2泊3日)	通訳講上費	施設借上費	バス借上費	教材費	会議費	業務補助	単価計	
$5,000円 \times 1.5H \times$ 都内 地方 視察 (8+ 5+ 3)講義 = 120	※69,400円×2人 = 139	50,000円×5日 =250	⑤ $120,000円 \times 1.03$ $\times 5日$ = 618	⑤ $120,000円 \times 1.03$ $\times 13日$ =1,607	⑤ $5,000円 \times 1.03$ $\times 8種 \times 25人$ = 1,030	⑤ $550円 \times 1.03$ $\times 50人 \times 2回$ = 57	⑤ $4,500円 \times 1.03$ $\times 20日 \times 1人$ = 93	3,914	
				(3)日本青年参加費 (63) (16,821) (イ)募集選考費 ⑤ $267 \times 64 = 17,088$ (単価内訳) 1.広報費 $87,000円 \times 2回 = 174$ 2.交通費 $1,000円 \times 75人 = 75$ 3.会場費 $10,000円 \times 1回 = 10$ $(1 \sim 3) \times 1.03 = 267$					

(単位：千円)

事項及び科目	前年度予算額	平成4年度 予算額	対前年度比較 増△減額	積算基礎				
				<p>(ロ) 国内旅費(大阪基準)(合宿) ☆ ㊦</p> <p>{ 26,960 円+(2,200 円×4 日+10,900円×3 日) }</p> <p style="text-align: right;">(1,300) (8,900)</p> <p style="text-align: right;">×1,310 人×1/10 = 8,968</p> <p>(ハ) 交通費 ☆ ㊦</p> <p>(i) (合宿) ☆ { 1,000円×1.03+(2,200円×3 日+10,900 円× 2日) }</p> <p style="text-align: right;">(1,300) (34,433)</p> <p style="text-align: right;">×1,310 人×9/10 = 34,698</p> <p>(ii) (地方) 1,000円×1.03×3 日×1,310 人= 4,048</p> <p style="text-align: right;">(1,300) (4,017)</p> <p style="text-align: right;">計 (i) ~ (ii) = 38,746</p> <p>(ニ) バス借上費 ㊦ 120,000 円×1.03 × 5日×64回= 39,552</p> <p style="text-align: right;">(63) (38,934)</p> <p>(ホ) 福利厚生費(保険料) ☆1,718 円×1,310 人= 2,251</p> <p style="text-align: right;">(1,300) (2,233)</p> <p style="text-align: right;">計 (イ) ~ (ホ) = 106,605</p> <p>(4) 交流費 ㊦</p>				
総理レセプション	5,000	1,800	3,500	1,500 × 9ヶ所 = 13,500	3,000	単価計 円 26,800 × 1.03 = 27,604	人数 (2,600) 2,620	合計 (71,770) 72,322

(単位：千円)

事項及び科目	前年度予算額	平成4年度 予算額	対前年度比較 増△減額	積算基礎												
				(5)ホームステイ受入促進費 ㊦ (イ)募集選考費 $282 \times 64 = 18,048$ (63) (17,766) [1. 広報費 $87,000 \times 2 = 174$ 2. 交通費 $1,200 \times 75 = 90$ 3. 会場費 $10,000 \times 1 = 10$] $274(1\sim3) \times 1.03 = 282$ (ロ)事前研修会費 (i) <table border="1" data-bbox="1279 982 2050 1136"> <thead> <tr> <th>交通費</th> <th>資料費</th> <th>会議費</th> <th>単価</th> <th>人数</th> <th>合計</th> </tr> </thead> <tbody> <tr> <td>1,000円</td> <td>2,000円</td> <td>550円</td> <td>$3,550 \times 1.03$ =3,657</td> <td>(1,300) 1,310</td> <td>(4,754) 4,791</td> </tr> </tbody> </table> (ii) 施設借上費 $120 \times 1.03 \times 64 \text{件} = 7,910$ (63) (7,787) 計 (i) ~ (ii) = 12,541 計 (イ) + (ロ) = 30,749 (30,307) 計 (1) ~ (5) = 537,082 (527,642) 合計 1 ~ 3 = 864,920 (847,825)	交通費	資料費	会議費	単価	人数	合計	1,000円	2,000円	550円	$3,550 \times 1.03$ =3,657	(1,300) 1,310	(4,754) 4,791
交通費	資料費	会議費	単価	人数	合計											
1,000円	2,000円	550円	$3,550 \times 1.03$ =3,657	(1,300) 1,310	(4,754) 4,791											

(単位：千円)

事項及び科目	前年度予算額	平成4年度 予算額	対前年度比較 増△減額	積算基礎												
3.アフターケアに必要な経費	(21,400) 21,268	21,533	265													
(目) 帰国青年交流促進費	(11,593) 11,461	11,726	265	<p>(261) (内 消費税 262)</p> <p>1.文献供与費 (261)</p> <p style="padding-left: 20px;">(1,300) (8,951)</p> <p>$5,112 \text{ 円} \times 1.03 \times (1,310 + 20 \text{ 機関} \times 20 \text{ ヶ国}) = 9,004$</p> <p>2.同窓会運営費 (261)</p> <p>(1)運営費</p> <table border="1" style="margin-left: 20px;"> <thead> <tr> <th>総会費</th> <th>会報作成費</th> <th>会報送料</th> <th>単価計× 129/163</th> <th>人数</th> <th>合計</th> </tr> </thead> <tbody> <tr> <td>245</td> <td>100</td> <td>75</td> <td>332 円</td> <td>(6,705) 7,981 × 0.5</td> <td>(1,113) 1,325</td> </tr> </tbody> </table> <p>(2)各国同窓会交流費 (ASEAN)</p> <p>(イ) 航空賃及び滞在費 (インドネシア-タイ) $\{120,000 \text{ 円} + (4,200 \text{ 円} \times 3 \text{ 日} + 12,900 \text{ 円} \times 2 \text{ 泊})\} \times 129/163 \times 2 \text{ 人} \times 5 \text{ ヶ国}$ $= 1,254$</p> <p>(ロ) 施設等借上費 $50,000 \times 2 \text{ 日} \times 129/123 = 105$</p> <p>(ハ) 会議費 $3,000 \times 12 \text{ 人} \times 129/123 = 38$</p> <p style="text-align: right;">計 (イ) ~ (ハ) = 1,397</p> <p style="text-align: right;">計 (1) ~ (2) (2,510) 2,722</p> <p style="text-align: right;">合計 1 ~ 2 (11,461) 11,726</p>	総会費	会報作成費	会報送料	単価計× 129/163	人数	合計	245	100	75	332 円	(6,705) 7,981 × 0.5	(1,113) 1,325
総会費	会報作成費	会報送料	単価計× 129/163	人数	合計											
245	100	75	332 円	(6,705) 7,981 × 0.5	(1,113) 1,325											

(単位：千円)

事項及び科目	前年度予算額	平成4年度予算額	対前年度比較増△減額	積算基礎																																										
(目) 調査諸費	(9,807) 9,807	9,807	0	(内 消費税 45) <table border="1"> <thead> <tr> <th>国名</th> <th>件数</th> <th>一件当り人数</th> <th>人数</th> <th>派遣日数</th> <th>派遣人/月</th> </tr> </thead> <tbody> <tr> <td>ASEAN6ヶ国</td> <td>6</td> <td>5</td> <td>30</td> <td>10</td> <td>10</td> </tr> </tbody> </table> 1. 調査旅費 <table border="1"> <thead> <tr> <th>等級</th> <th>期間</th> <th>航空賃</th> <th>旅行雑費</th> <th>小計</th> <th>平均人数</th> <th>単価計</th> <th>件数</th> <th>合計</th> </tr> </thead> <tbody> <tr> <td>2</td> <td>10日</td> <td>(ルコック基準) 244,000</td> <td>5,000</td> <td>249,000</td> <td>5</td> <td>1,245,000円</td> <td>5</td> <td>7,470</td> </tr> </tbody> </table> 2. 報告書作成費 <table border="1"> <thead> <tr> <th>原稿料</th> <th>印刷製本費</th> <th>作成諸費</th> <th>単価計</th> <th>件数</th> <th>合計</th> </tr> </thead> <tbody> <tr> <td>2,200×50枚 = 132,000</td> <td>④ 4,000×1.03 ×50部 = 206,000</td> <td>④ 50,000 ×1.03 = 51,500</td> <td>389,500</td> <td>6</td> <td>2,337</td> </tr> </tbody> </table> 計 1～2 = 9,807	国名	件数	一件当り人数	人数	派遣日数	派遣人/月	ASEAN6ヶ国	6	5	30	10	10	等級	期間	航空賃	旅行雑費	小計	平均人数	単価計	件数	合計	2	10日	(ルコック基準) 244,000	5,000	249,000	5	1,245,000円	5	7,470	原稿料	印刷製本費	作成諸費	単価計	件数	合計	2,200×50枚 = 132,000	④ 4,000×1.03 ×50部 = 206,000	④ 50,000 ×1.03 = 51,500	389,500	6	2,337
国名	件数	一件当り人数	人数	派遣日数	派遣人/月																																									
ASEAN6ヶ国	6	5	30	10	10																																									
等級	期間	航空賃	旅行雑費	小計	平均人数	単価計	件数	合計																																						
2	10日	(ルコック基準) 244,000	5,000	249,000	5	1,245,000円	5	7,470																																						
原稿料	印刷製本費	作成諸費	単価計	件数	合計																																									
2,200×50枚 = 132,000	④ 4,000×1.03 ×50部 = 206,000	④ 50,000 ×1.03 = 51,500	389,500	6	2,337																																									

(単位：千円)

事項及び科目	前年度予算額	平成4年度 予算額	対前年度比較 増△減額	積算基礎									
4. 事業実施計画に必要な経費	(91,772) 91,582	95,198	3,616										
(目) 実施計画諸費	(63,341) 63,341	64,406	1,065	(1,271) (内 消費税 1,287)									
(単価内訳)				1. 実施計画費 ※310 × 10回 = 3,100									
				2. 視聴覚教材整備費									
					諸謝金	翻訳料	国内旅費 (広島基準2泊3日)	印刷製本費	スライド 作成費	教材等 購入費	単価計	件数	合計
					(802,000) (技A) 842,000円×0.6人月×2.94 = 1,485	(1,415) 3,000円×100枚 = 300	① ※69,400円×1人=69	② 5,400 × 1.03 × 100部 = 556	③ 840 × 1.03 = 865	④ 50 × 1.03 = 52	(3,257) 3,327	6	(19,543) 19,962

(300)

(単位：千円)

事項及び科目	前年度予算額	平成4年度 予算額	対前年度比較 増△減額	積算基礎																																																												
				3. 国内協力体制整備費 (単価内訳)																																																												
				諸謝金	国内旅費	会議費	資料作成費	単価計	件数	合計																																																						
				5,000円×2H×5人×2回=100	※69,400円×5人×2回×3/5=416	550円×1.03 ×5人×2回=6	120×1.03 =124	646	(63) 64	(40,698) 41,344																																																						
										(63,341)																																																						
										計 1～3 = 64,406																																																						
(目) 調査諸費	(25,876) 25,686	27,908	2,222							(151) (内 消費税 165) (調査案件数、人数及び派遣人/月)																																																						
										<table border="1"> <thead> <tr> <th>国名</th> <th>件数</th> <th>一件当り人数</th> <th>人数</th> <th>派遣日数</th> <th>派遣人/月</th> </tr> </thead> <tbody> <tr> <td>ASEAN</td> <td>2</td> <td>4</td> <td>8</td> <td>8</td> <td>2.1</td> </tr> <tr> <td>太平洋</td> <td>3</td> <td>2</td> <td>6</td> <td>8</td> <td>1.6</td> </tr> <tr> <td>ミャンマー</td> <td>1</td> <td>2</td> <td>2</td> <td>8</td> <td>0.5</td> </tr> <tr> <td>中国</td> <td>1</td> <td>4</td> <td>4</td> <td>8</td> <td>1.1</td> </tr> <tr> <td>韓国</td> <td>1</td> <td>4</td> <td>4</td> <td>8</td> <td>1.1</td> </tr> <tr> <td>南西アジア</td> <td>3</td> <td>3</td> <td>9</td> <td>8</td> <td>2.4</td> </tr> <tr> <td>モンゴル</td> <td>(0) 1</td> <td>(0) 3</td> <td>(0) 3</td> <td>(0) 8</td> <td>(0) 0.8</td> </tr> <tr> <td>合計</td> <td>(11) 12</td> <td>-</td> <td>(33) 36</td> <td>-</td> <td>(8.8) 9.6</td> </tr> </tbody> </table>	国名	件数	一件当り人数	人数	派遣日数	派遣人/月	ASEAN	2	4	8	8	2.1	太平洋	3	2	6	8	1.6	ミャンマー	1	2	2	8	0.5	中国	1	4	4	8	1.1	韓国	1	4	4	8	1.1	南西アジア	3	3	9	8	2.4	モンゴル	(0) 1	(0) 3	(0) 3	(0) 8	(0) 0.8	合計	(11) 12	-	(33) 36	-	(8.8) 9.6
国名	件数	一件当り人数	人数	派遣日数	派遣人/月																																																											
ASEAN	2	4	8	8	2.1																																																											
太平洋	3	2	6	8	1.6																																																											
ミャンマー	1	2	2	8	0.5																																																											
中国	1	4	4	8	1.1																																																											
韓国	1	4	4	8	1.1																																																											
南西アジア	3	3	9	8	2.4																																																											
モンゴル	(0) 1	(0) 3	(0) 3	(0) 8	(0) 0.8																																																											
合計	(11) 12	-	(33) 36	-	(8.8) 9.6																																																											

(単位：千円)

本項及び科目		前年度予算額	平成4年度 予算額	対前年度比較 増△減額	積算基礎						
1. 調査旅費											
等級	期間	航空賃	支度料	日当・宿泊料	旅行雑費	国内旅費	小計	平均人数	単価計	件数	合計
		(バンコック基準)		5,000円×8日 +15,100円×7泊 = 145,700	5,000	⑧ ※ 43,200	472,935	3	円 1,418,805	(8) 9	(11,350) 12,769
2	8	※ 244,000	35,035								
		(ニューリ-基準)		5,000円×8日 +15,100円×7泊 = 145,700	5,000	⑧ ※ 43,200	610,535	3	円 1,831,605	3	5,495
2	8	※ 381,600	35,035								
2. 現地調査費 ㊦											
通訳備上費	車両等借上費	資料等購入費	通信連絡費	会議費	小計	外貨交換手数量 (1%)	単価計×129/163	件数	計		
20,000×7日 = 140,000	21,000×7日 = 147,000	2,000×10種 = 20,000	250×30話×2回 = 15,000	3,000×15人×2回 = 90,000	412,000	4,120	円 329,322	(11) 12	(3,623) 3,952		
3. 報告書作成費											
原稿料	印刷製本費 ⑧	作成諸費 ⑧	国内旅費 ⑧	会議費 ⑧	単価計	件数	合計				
2,200×60枚 = 132,000	4,000×1.03× 50部 = 206,000	50,000×1.03 = 51,500	※ 69,400	500×1.03×15人 ×2回 = 15,450	円 474,350	(11) 12	(5,218) 5,692				
							(25,686)				
							合計 1 ~ 3 = 27,908				
(目) 所属先補填経費		(2,555) 2,555	2,884	329	金額 ☆ 1. 給与補填経費						
					(8.8) 462,200円	(2,555) ×9.6人/月×65/100 = 2,884					
							合計 1 = 2,884				

(単位：千円)

事 項 及 び 科 目	前年度予算額	平成4年度 予算額	対前年度比較 増△減額	積 算 基 礎				
				61年度 (9,315,039)	62年度 (10,109,605)	63年度 (11,676,073)	平成元年度 12,657,958	平成2年度 (13,457,947)
(項) 技術協力専門家派遣事業費	(14,376,731) 14,454,579	15,410,134	955,555	当初予算額 9,444,437	10,103,786	11,753,188	12,657,958	13,513,999
				(67,517) (内 消費税 68,561)				

区 分	1. 専門家派遣に必要な経費				2. 事業実施計画に必要な経費			合 計
	派遣諸費	所属先補填経費	技 術 費	現地業務費	実施計画諸費	調査諸費	所属先補填経費	
一 般 分	(8,023,899) 8,515,346	(2,962,628) 3,332,425	(58,287) 61,194	(337,441) 356,471	(147,882) 162,044	66,291	(4,153) 4,470	(11,600,581) 17,498,241
研究協力分	(535,951) 545,381	(170,959) 188,726	0	198,662	17,845	41,913	(2,814) 3,028	(968,144) 995,555
再活性化分	(444,723) 460,819	(196,504) 203,368	(87,430) 91,791	8,452	6,751	2,994	(201) 216	(747,055) 774,391
民間技能者分	(412,686) 436,258	0	0	57,836	91,924	14,969	(1,005) 1,082	(578,420) 602,069
合 計	(9,417,259) 9,957,804	(3,330,091) 3,724,519	(145,717) 152,985	(602,391) 621,421	(264,402) 278,564	126,167	(8,173) 8,796	(13,894,200) 14,870,256

区 分	3. シニア-協力専門家事業に必要な経費								
	募集選考諸費	研修諸費	派遣費	福利厚生費	事業強化費	調査諸費	所属先補填経費	国内積立金	合 計
シニア-協力専門家	57,335	11,154	(311,819) 298,678	(17,055) 13,704	(56,338) 56,188	35,926	(31,460) 29,744	(39,292) 37,149	(560,379) 539,878

事項及び科目	前年度予算額	平成4年度 予算額	対前年度比較 増△減額	積算基礎					
				区 分	人 数	期 間	人 月	家 族 人 数	
1. 専門家派遣に必要な経費	(13,431,423) 13,495,458	14,456,729	961,271	(派遣人数)					
				一 般 分	長 期 短 期 セ ミ ナ ー シ ャ ー プ ラ ン テ ィ ア (中 国) シ ャ ー プ ラ ン テ ィ ア (拡 大 分)	892 (887) 561 (528) 99 (72) 100 5	8月 3月 10日 — —	7,136(7,096) 1,683(1,584) 33(24) — —	595 (591) — — — —
				計	1,657(1,592)		8,852(8,704)	595 (591)	
				研 究 協 力 分	長 期 短 期	24 91	8月 3月	192 273	16 —
				計	115		465	16	
				再 活 性 化 分	長 期 短 期	40 12	8月 3月	320 36	27 —
				計	52		356	27	
				民 間 技 能 者 分	長 期	60	8月	480	40
				合 計	長 期 短 期 セ ミ ナ ー シ ャ ー プ ラ ン テ ィ ア (中 国) シ ャ ー プ ラ ン テ ィ ア (拡 大 分)	1,016(1,011) 664 (631) 99 (72) 100 5		8,128(8,088) 1,992(1,893) 33 (24) — —	678 (674) — — — —
				計	1,884(1,819)		10,153(10,005)	678 (674)	

註：家族人数=本人数× $\frac{2}{3}$ （随伴率）

(304)

(単位：千円)

事項及び科目	前年度予算額	平成4年度 予算額	対前年度比較 増△減額	積算基礎					
(目) 派遣諸費	(9,352,718) 9,417,259	9,957,804	540,545	(54,032) (内消費税 54,875) 1. 派遣費全額☆ (1) 赴帰任旅費 国内旅費 ㊟					
				区 分	等級	* 単価計	人 数	金 額	
				一 般 分	長 期	3	916,136	892 (887)	817,193 (812,613)
					短 期	3	1,865,350	561 (528)	1,046,461 (984,905)
					セミナー	1	730,080	99 (72)	72,278 (52,566)
					シム-ボランティア(中国)	-	253,650	100	25,365
					シム-ボランティア(拡大分)	-	415,450	5	2,077
				計			1,657(1,592)	1,963,374 (1,877,526)	
				研 究 協力分	長 期	3	916,136	24	21,987
					短 期	3	1,865,350	91	169,747
					計			115	191,734
				再活性 化 分	長 期	3	1,407,518	40	56,301
					短 期	3	1,865,350	12	22,384
					計			52	78,685
				民間技 能者分	長 期	3	916,136	60	54,968
				合 計			1,884(1,819)	2,288,761 (2,202,913)	

事項及び科目	前年度予算額	平成4年度 予算額	対前年度比較 増△減額	積算基礎 (単位:千円)
				(2) 滞在費
				イ. 一般分 (353,780) (7,096) 376,780円 × { 7,136 人月 × (1+0.175 × $\frac{2}{3}$) } = 3,002,384(2,803,306)
				ロ. 研究協力分 (353,780) 376,780円 × { 192 人月 × (1+0.175 × $\frac{2}{3}$) } = 80,782 (75,850)
				ハ. 再活性化分 (353,780) 376,780円 × { 320人月 × (1+0.175 × $\frac{2}{3}$) } = 134,636(126,417)
				ニ. 民間技能者分 (353,780) 376,780円 × { 480人月 × (1+0.175 × $\frac{2}{3}$) } = 201,954(189,626)
				計 イ～ニ = 3,419,756(3,195,199)
				(3) 住居手当
				イ. 一般分 (217,284) (7,096) 240,751円 × 7,136人月 × $\frac{90}{100}$ = 1,546,199(1,387,663)
				ロ. 研究協力分 (217,284) 240,751円 × 192人月 × $\frac{90}{100}$ = 41,602(37,547)
				ハ. 再活性化分 (217,284) 240,751円 × 320人月 = 77,040(69,531)
				ニ. 民間技能者分 (217,284) 240,751円 × 480人月 × $\frac{90}{100}$ = 104,004(93,867)
				計 イ～ニ = 1,768,845(1,588,608)

(単位：千円)

事項及び科目	前年度予算額	平成4年度 予算額	対前年度比較 増△減額	積算基礎
				<p>(4) 語学手当</p> <p>イ. 一般分 $\frac{(353,780) (7,096)}{\{(376,780円 \times 7,136人月) + (1,251,200円 \times 561人)\}} \times \frac{15}{100} \times \frac{1}{3}$ $= 169,531(158,553)$</p> <p>ロ. 研究協力分 $\frac{(353,780)}{\{(376,780円 \times 192人月) + (1,251,200円 \times 91人)\}} \times \frac{15}{100} \times \frac{1}{3}$ $= 9,310(9,089)$</p> <p>ハ. 再活性化分 $\frac{(353,780)}{\{(376,780円 \times 320人月) + (1,251,200円 \times 12人)\}} \times \frac{15}{100} \times \frac{1}{3} = 6,779(6,411)$</p> <p>ニ. 民間技能者分 $\frac{(353,780)}{376,780円 \times 480人月} \times \frac{15}{100} \times \frac{1}{3} = 9,043(8,491)$</p> <p>計 イ～ニ = 194,663(182,544)</p> <p>(5) 僻地手当</p> <p>イ. 一般分 $\frac{(353,780) (7,096)}{376,780円 \times 7,136人月 \times (1 + 0.175 \times \frac{2}{3})} \times \frac{15}{100} \times \frac{30}{100} = 135,107(126,149)$</p> <p>ロ. 研究協力分 $\frac{(353,780)}{376,780円 \times 192人月 \times (1 + 0.175 \times \frac{2}{3})} \times \frac{15}{100} \times \frac{30}{100} = 3,635(3,413)$</p> <p>ハ. 民間技能者分 $\frac{(353,780)}{376,780円 \times 480人月 \times (1 + 0.175 \times \frac{2}{3})} \times \frac{15}{100} \times \frac{30}{100} = 9,088(8,533)$</p> <p>計 イ～ハ = 147,830(138,095)</p>

事項及び科目	前年度予算額	平成4年度 予算額	対前年度比較 増△減額	積算基礎 (単位：千円)
				(6) 特別技術手当 イ. 一般分 (イ) 長期 $(9,200円 \times 244日 \times 1人) + (6,200円 \times 244日 \times 9人)$ $+ (3,100円 \times 244日 \times 76人) + (1,500円 \times 244日 \times 83人) = 103,724$ (ロ) 短期 $(9,200円 \times 91日 \times \frac{1}{4} \times 2人) + (6,200円 \times 91日 \times \frac{1}{4} \times 12人)$ $+ (3,100円 \times 91日 \times \frac{1}{4} \times 167人) = 13,889$ 小計 (イ) ~ (ロ) = 117,613 口. 研究協力分 $(6,200円 \times 30日 \times 1人) + (3,100円 \times 30日 \times 1人)$ $+ (3,100円 \times 244日 \times 1人) = 1,035$ 計 イ ~ 口 = 118,648 (7) 子女教育手当 イ. 一般分 $18,000円 \times 7,136人月 \times \frac{2}{3} \times \frac{1}{3} \times (1 + \frac{2}{3}) = 47,573(47,307)$ (7,096) 口. 研究協力分 $18,000円 \times 192人月 \times \frac{2}{3} \times \frac{1}{3} \times (1 + \frac{2}{3}) = 1,280$ ハ. 再活性化分 $18,000円 \times 320人月 \times \frac{2}{3} \times \frac{1}{3} = 1,280$ ニ. 民間技能者分 $18,000円 \times 480人月 \times \frac{2}{3} \times \frac{1}{3} \times (1 + \frac{2}{3}) = 3,200$ 計 イ ~ ニ = 53,333(53,067) 合計 (1) ~ (7) = 7,991,836(7,479,074)

(単位：千円)

事項及び科目	前年度予算額	平成4年度 予算額	対前年度比較 増△減額	積算基礎
				<p>2. 携行機材費</p> <p>イ. 一般分</p> <p>(イ) 携行機材費 ④ (1,415) $679,607円 \times 1.03 \times 1,453人 = 1,017,093(990,493)$</p> <p>(ロ) 開発支援機材費 ④ 8,738千円 $\times 1.03 \times 40子一△ = 360,006$</p> <p>(ハ) 視聴覚教材整備費 (7,803) $8,038千円 \times 2件 = 16,076(15,606)$</p> <p>(単価内訳)</p> <p>諸謝金 (802,000) (技師A) $842,000円 \times 2人月 \times 2.94 = 4,951(4,716)$</p> <p>翻訳料 $3,000円 \times 100枚 \times 2種 = 600$</p> <p>国内旅費(広島2泊3日2等級基準) $\times 69,400円 \times 2人 = 139$ ④</p> <p>印刷製本費 $3,000円 \times 1.03 \times 100部 \times 2種 = 618$ ④</p> <p>作成費 $840,000円 \times 1.03 \times 2種 = 1,730$ ④</p> <p>単価計 = 8,038(7,803)</p> <p>小計 (イ)～(ハ) = 1,393,175(1,366,105)</p> <p>ロ. 研究協力分 ④ $8,738千円 \times 1.03 \times 24件 = 216,003$</p> <p>ハ. 再活性化分 ④ ①長期 $149,514千円 \times 1.03 \times 1件 = 153,999$</p> <p> ④ ②短期 $679,607円 \times 1.03 \times 12人 = 8,400$</p> <p>ニ. 民間技能者分 ④ $8,738千円 \times 1.03 \times 6件 = 54,001$</p> <p>計 イ～ニ = 1,825,578(1,798,508)</p>

事 項 及 び 科 目	前年度予算額	平成4年度 予 算 額	対前年度比較 増△減額	積 算 基 礎
				<p style="text-align: right;">(単位：千円)</p> <p>3. 一時帰国旅費 国内旅費 ④</p> <p>イ. 一般分</p> <p>(イ) 一時帰国旅費 * 943千円 × ⁽⁸⁸⁷⁾892人 × $\frac{1}{3}$ × $\frac{1}{3}$ = 93,462(92,938)</p> <p>(ロ) 特別一時帰国旅費 * 513千円 × (25 + 24 × $\frac{1}{3}$)人 = 16,929</p> <p style="text-align: right;">小 計 (イ)～(ロ) = 110,391(109,867)</p> <p>4. 子女呼寄旅費</p> <p>イ. 一般分</p> <p>(* 480,620円 × (1+0.5) × $\frac{1}{2}$ - 20,000円) × ⁽⁸⁸⁷⁻⁹⁹⁾(892-99)人 × $\frac{1}{3}$ × $\frac{1}{3}$ = 29,999(29,810)</p> <p style="text-align: right;">計 1 ~ 4 = 9,957,804(9,417,259)</p>

(310)

(単位：千円)

事項及び科目	前年度予算額	平成4年度 予算額	対前年度比較 増△減額	積算基礎
(目) 所属先補填経費	(3,330,091) 3,330,091	3,724,519	394,428	<p>全額☆</p> <p>1. 給与補填経費</p> <p>(446,600) (6,039.4)</p> <p>(1) 一般分 462,200円 × 6,563.2人月 = 3,033,511(2,697,196)</p> <p>(446,600) (348)</p> <p>(2) 研究協力分 462,200円 × 371.2人月 = 171,569(155,417)</p> <p>(446,600)</p> <p>(3) 再活性化分 462,200円 × 400人月 = 184,880(178,640)</p> <p>小計 (1)～(3) = 3,389,960(3,031,253)</p> <p>(人月内訳)</p> <p>イ. 一般分</p> <p>(イ) 長期</p> <p>{ (8+2)月 + (8+1)月 + 8月 } × $\frac{1}{3}$ × 892人⁽⁸⁸⁷⁾ = 8,028 (7,983)</p> <p>(528)</p> <p>(ロ) 短期 (3+1)月 × 561人 = 2,244 (2,112)</p> <p>$\frac{10}{30}$日 × $\frac{72}{93}$人</p> <p>(ハ) セミナー = 33 (24)</p> <p>計 (イ)～(ハ) = 10,305(10,119)</p> <p>(10,119) (60)</p> <p>(10,305人月 × $\frac{64}{100}$) - (3+1)月 × 8人 = 6,595.2人月 - 32.0人月</p> <p>= 6,563.2(6,039.4)</p>

(単位：千円)

事項及び科目	前年度予算額	平成4年度 予算額	対前年度比較 増△減額	積算基礎
				口. 研究協力分 (イ) 長期 $\left((8+2)\text{月} + (8+1)\text{月} + 8\text{月} \right) \times \frac{1}{3} \times 24\text{人} = 216$ (ロ) 短期 $(3+1)\text{月} \times 91\text{人} = 364$ 計 (イ)～(ロ) $580\text{人月} \times \frac{(60)}{100} = 371.2(348)$ 八. 再活性化分 $(8+2)\text{月} \times 40\text{人} \times \frac{100}{100} = 400$
				2. 諸経費補填経費 (1) 一般分 $\frac{(446,600)}{462,200\text{円}} \times \frac{40}{100} \times \left[(10,119) \times \frac{(60)}{100} \times \left\{ (10,305\text{人月} \times \frac{64}{100} \times 1/4) - 32.0\text{人月} \right\} \right] = 298,914(265,432)$ (2) 研究協力分 $\frac{(446,600)}{462,200\text{円}} \times \frac{40}{100} \times \left(580\text{人月} \times \frac{(60)}{100} \times 1/4 \right) = 17,157(15,542)$ (3) 再活性化分 $\frac{(446,600)}{462,200\text{円}} \times \frac{40}{100} \times \left(400\text{人月} \times \frac{100}{100} \times 1/4 \right) = 18,488(17,864)$ 小計 (1)～(3) = 334,559(298,838) 計 1～2 = 3,724,519(3,330,091)

(312)

事 項 及 び 科 目	前年度予算額	平成4年度 予 算 額	対前年度比較 増△減額	(単位：千円)	
				積 算	基 礎
(目) 技 術 費	(140,864) 145,717	152,985	7,268	(内消費税 4,245) 4,456	
				1. 一般分 ㊦	
				(技師A) (802,000) 842,000円×1.03×2.94×3月×8人	= 61,194(58,287)
				2. 再活性化分 ㊧ (802,000) 842,000円×1.03×2.94×3月×12人	= 91,791(87,430)
				計 1 ~ 2	= 152,985(145,717)
(目) 現 地 業 務 費	(607,750) 602,391	621,421	19,030	1. 全 額 ㊨	
				(1) 一般現地業務費 (7,096) (1,584) 30,000円×(7,136+1,683)人月×129/163	= 209,384(206,083)
				(2) 現地研究費 (7,096) 110,000円×7,136人月×1/10×129/163	= 62,123(61,774)
				(3) 開発支援業務費 (19) 143,160円×23チーム×8月×129/163	= 20,847(17,221)
				(4) 現地セミナー開催費 (24) 1,618千円×33件×129/163	= 42,257(30,732)
				(5) 国際機関専門家現地経費	
				イ. エスカップ等専門家分 600千円×60人×1/3	= 12,000
				ロ. 域内旅費(マニラ〜ジャカルタ基準)	
				(458,000) * 469,000円×60人×1/5	= 5,628(5,496)
				小 計 (17,496) イ〜ロ 17,628×129/163	= 13,951(13,847)

(単位：千円)

事項及び科目	前年度予算額	平成4年度 予算額	対前年度比較 増△減額	積算基礎
				(6) 技術移転促進費 技術交換費 (1,405,032) $1,427,735 \text{ 円} \times 7 \text{ 件} \times 129/163 = 7,909(7,784)$
				計 (1) ~ (6) = 356,471(337,441)
				2. 研究協力分
				(1) 一般現地業務費 $\{(30,000 \text{ 円} \times 465 \text{ 人月}) + (1,228,760 \text{ 円} \times 2 \text{ 月} \times 91 \text{ 人})\} \times 129/163 = 188,027$
				(2) 現地研究費 $110,000 \text{ 円} \times 192 \text{ 人月} \times 1/10 \times 129/163 = 1,671$
				(3) 現地セミナー開催費 $1,618 \text{ 千円} \times 7 \text{ 件} \times 129/163 = 8,964$
				計 (1) ~ (3) = 198,662
				3. 再活性化分
				(1) 一般現地業務費 $30,000 \text{ 円} \times (320 \text{ 人月} + 36 \text{ 人月}) \times 129/163 = 8,452$
				4. 民間技能者分
				(1) 一般現地業務費 $30,000 \text{ 円} \times 480 \text{ 人月} \times 129/163 = 11,396$
				(2) 事務室借上費 $6,000 \text{ 円} \times 12 \text{ 月} \times 5 \text{ ヶ所} \times 129 \text{ 円} = 46,440$
				計 (1) ~ (2) = 57,836
				総計 1 ~ 4 = 621,421(602,391)

(314)

(単位：千円)

事項及び科目	前年度予算額	平成4年度 予算額	対前年度比較 増△減額	積算基礎
2. 事業実施計画に必要な経費	(389,608) 398,742	413,527	14,785	
(目)実施計画諸費	(258,550) 264,402	278,564	14,162	
				(4,358) (内消費税 4,550)
				1. 文献資料等購送費
				イ. 一般分 (7,096) (1,584) 15,000円×(7,136+ 1,683)人月×1/3 = 44,095(43,400)
				ロ. 研究協力分 15,000円×(192+ 273)人月×1/3 = 2,325
				ハ. 民間技能者分 15,000円× 480人月×1/3 = 2,400
				小計 イ～ハ = 48,820(48,125)
				2. 現地語教科書作成費 1,702千円×13種 = 22,126
				(単価内訳)
				(1) 原稿翻訳料 5,200円 × 250枚 = 1,300
				(2) 印刷製本費 ⑧ 3,900円×1.03× 100部 = 402
				単価計 (1)～(2) = 1,702
				(7,683)
				3. 報告書作成費 8,035千円 × 4件 = 32,140(30,732)
				(単価内訳)
				(1) 諸謝金(技A) (802,000) 842,000円×.3人月×2.94 = 7,426(7,074)
				(2) 翻訳料 3,000円 × 100枚 = 300
				(3) 印刷製本費 ⑧ 3,000円×1.03× 100部 = 309
				単価計 (1)～(3) = 8,035(7,683)
				4. 調査謝金 100千円 × 40件 = 4,000

(単位：千円)

本 項 及 び 科 目	前年度予算額	平成4年度 予 算 額	対前年度比較 増△減額	積 算 基 礎																														
				<p>5. 国内業務費</p> <p>イ. 一般分</p> <p>(イ) 国内旅費 ㊟</p> $* 69,400円 \times \{(892人 \times 1/3) + 561人 + 99人\} \times 3/10 \times 1/3 \times 2回 = 13,283(12,432)$ <p>(ロ) 会議費 ㊟</p> $550円 \times 1.03 \times \{(892人 \times 1/3) + 561人 + 99人\} \times 1/3 \times 2回 = 361(338)$ <p>(ハ) 資料費 ㊟</p> $5,000円 \times 1.03 \times 2種 \times \{(892人 \times 1/3) + 561人 + 99人\} \times 1/3 \times 2回 = 6,571(6,150)$ <p>(ニ) 教材作成費(セミナー分)</p> $1,196千円 \times 33件 = 39,468(28,704)$ <p>(単価内訳)</p> <table border="0"> <tr> <td>イ. 原稿料</td> <td>2,200円 × 100枚 × 1種</td> <td>=</td> <td>220</td> <td></td> </tr> <tr> <td>ロ. 翻訳料</td> <td>3,000円 × 100枚 × 1種</td> <td>=</td> <td>300</td> <td></td> </tr> <tr> <td>ハ. 印刷製本費</td> <td>5,400円 × 1.03 × 100部</td> <td>=</td> <td>556</td> <td>㊟</td> </tr> <tr> <td>ニ. OHPトランスベアレンシー作成費</td> <td>6,000円 × 1.03 × 8枚 × 1分野</td> <td>=</td> <td>49</td> <td>㊟</td> </tr> <tr> <td>ホ. 送料</td> <td>2,312円 × 1.03 × 30kg</td> <td>=</td> <td>71</td> <td>㊟</td> </tr> <tr> <td>単価計</td> <td>イ ~ ホ</td> <td>=</td> <td>1,196</td> <td></td> </tr> </table> <p>小 計 (イ) ~ (ニ) 59,683(47,624)</p>	イ. 原稿料	2,200円 × 100枚 × 1種	=	220		ロ. 翻訳料	3,000円 × 100枚 × 1種	=	300		ハ. 印刷製本費	5,400円 × 1.03 × 100部	=	556	㊟	ニ. OHPトランスベアレンシー作成費	6,000円 × 1.03 × 8枚 × 1分野	=	49	㊟	ホ. 送料	2,312円 × 1.03 × 30kg	=	71	㊟	単価計	イ ~ ホ	=	1,196	
イ. 原稿料	2,200円 × 100枚 × 1種	=	220																															
ロ. 翻訳料	3,000円 × 100枚 × 1種	=	300																															
ハ. 印刷製本費	5,400円 × 1.03 × 100部	=	556	㊟																														
ニ. OHPトランスベアレンシー作成費	6,000円 × 1.03 × 8枚 × 1分野	=	49	㊟																														
ホ. 送料	2,312円 × 1.03 × 30kg	=	71	㊟																														
単価計	イ ~ ホ	=	1,196																															

(316)

(単位：千円)

事項及び科目	前年度予算額	平成4年度 予算額	対前年度比較 増△減額	積算基礎	
				ロ. 研究協力分	
				(イ) 国内旅費 ㊦	
				* 69,400円 × 115人 × 3/10 × 1/3 × 3回	= 2,394
				(ロ) 会議費 ㊦	
				550円 × 1.03 × 115人 × 1/3 × 3回	= 65
				(ハ) 資料費 ㊦	
				5,000円 × 1.03 × 2種 × 115人 × 1/3 × 3回	= 1,185
				(ニ) 教材作成費 ㊦ 一部	
				1,196千円 × 7件	= 8,372
				小計 (イ) ~ (ニ)	= 12,016
				ハ. 再活性化分	
				(イ) 国内支援業務謝金	
				5,000円/h × 2h × 4人 × 4回	= 160
				(ロ) 国内旅費 ㊦	
				* 69,400円 × 52人 × 3/10 × 4回	= 4,331
				(ハ) 会議費 ㊦	
				550円 × 1.03 × 52人 × 4回	= 118
				(ニ) 資料費 ㊦	
				5,000円 × 1.03 × 2種 × 52人 × 4回	= 2,142
				小計 (イ) ~ (ニ)	= 6,751

(単位：千円)

事 項 及 び 科 目	前年度予算額	平成4年度 予 算 額	対前年度比較 増 △ 減 額	積 算 基 礎
				二. 民間技能者分
				(イ) 国内旅費 ㊦
				*69,400円× 60人×3/10×1/3 = 416
				(ロ) 会議費 ㊦
				550円×1.03 × 60人× 1/3 × 2回 = 23
				(ハ) 資料費 ㊦
				5,000円× 2種×1.03×60人×1/3 × 2回 = 412
				小 計 (イ)～(ハ) = 851
				計 イ～ニ = 79,301(67,242)
				6. 民間技能者派遣委嘱謝金 ☆ ㊦ 86,090千円 × 1.03 = 88,673
				7. 国内協力体制整備費 ㊦ 一部☆ *438 千円×24件×1/3 = 3,504
				総 計 1 ～ 7 = 278,564(264,402)

(単位：千円)

事項及び科目	前年度予算額	平成4年度 予算額	対前年度比較 増△減額	積算基礎
(目)調査諸費	(122,885) 126,167	126,167	0	(内消費税15%) 1. 調査旅費 国内旅費 ㊦ イ. 一般分 (イ) 調査指導 * 855,390円×2人×12件 = 20,529 (ロ) 事前調査 * 855,390円×2人×19件 = 32,505 小計 (イ)～(ロ) = 53,034 ロ. 研究協力分 (イ) 事前調査 * 855,390円×3人×7件 = 17,963 (ロ) 実施調査 * 855,390円×3人×7件 = 17,963 小計 (イ)～(ロ) = 35,926 ハ. 再活性化分 事前調査 * 855,390円×3人×1件 = 2,566 ニ. 民間技能者分 * 855,390円×3人×5件 = 12,831 計 イ～ニ = 104,357 2. 現地調査費 ㊦ * 540,350円×51件×129/163 = 21,810 合計 1～2 = 126,167

(単位：千円)

事項及び科目	前年度予算額	平成4年度 予算額	対前年度比較 増△減額	積算基礎
(目)所属先補填経費	(8,173) 8,173	8,796	623	全額☆ (446,600)
				1.給与補填 $462,200円 \times 61人月 \times 30/100 = 8,458(8,173)$
				2.諸経費 $462,200円 \times 40/100 \times 61人月 \times 30/100 \times 10/100 = 338(0)$
				計 1 ~ 2 8,796(8,173)

(320)

				(単位：千円)
事項及び科目	前年度予算額	平成4年度 予算額	対前年度比較 増△減額	積算基礎
3. シニア協力専門家事業に必要な経費	(555,700) 560,379	539,878	△ 20,501	
(目) 募集選考諸費	(55,425) 57,335	57,335	0	(内消費税 1,522)
				1. 募集諸費
				募集広報費
				(1) 募集広報行事謝金
				50,000円×9ブロック×1回 = 450
				(2) 業種別顧問謝金
				31,000円×6分野×12月 = 2,232
				(3) 募集広報活動旅費 ㊦ (広島基準 4等級、5泊6日、超特急往復)
				105,400円×9ブロック×1回 = 949
				(4) 資料作成費 ㊦
				2,010千円×1.03×1/3×7種 = 4,831
				(5) 通信運搬費 ㊦
				1,225千円×1.03×1/3×7種 = 2,944
				(6) 募集広報会議費 ㊦
				10,000円×1.03×9ブロック×1回 = 93
				(7) 募集広報行本会場借料 ㊦
				20,000円×1.03×9ブロック×1回 = 185
				(8) 募集広報 ㊦
				イ. 全国紙
				4,500千円×1.03×3紙×2回 = 27,810
				ロ. 地方紙
				150千円×1.03×47県×1回 = 7,262
				小計 イ～ロ 35,072
				計 (1)～(8) 46,756

(単位：千円)

事項及び科目	前年度予算額	平成4年度 予算額	対前年度比較 増△減額	積算基礎
				2. 選考諸費
				選考費
				(1) 第1次選考謝金
				32,000円×20分野×2日 = 1,280
				(2) 第2次選考謝金
				32,000円×9人×4日 = 1,152
				(3) 第2次選考受験者旅費 ^⑭ (広島基準1泊2日)
				47,500円×40人×2.6倍×3/5 = 2,964
				(4) 資料作成費 ^⑮
				330千円×1.03×1/3×9種 = 1,020
				(5) 通信運搬費 ^⑯
				250千円×1.03×1/3×9種 = 773
				(6) 第1次選考打合せ会議 ^⑰
				10,000円×1.03×6分野×3回 = 185
				(7) 第2次選考会場借料 ^⑱
				50,000円×1.03×1ヶ所×4日 = 206
				(8) 派遣候補者健康診断 ^⑲
				28,000円×1.03×40人×2.6倍 = 2,999
				計 (1) ~ (8) 10,579
				合計 1 ~ 2 57,335

(322)

(単位：千円)

事項及び科目	前年度予算額	平成4年度 予算額	対前年度比較 増△減額	積算基礎							
				区分	コース数	期間	受講者数	同左内訳 地方在住者 人数 人日数	都内在住人数	一般講師 時間	
(目) 研修諸費	(11,085) 11,154	11,154	0	(内消費税 260)							
				派遣前研修	1	8日	40人	40×2/5=16人 128人日	40×3/5=24人	3h×2人×6日×1.5=36	
				”(夫人)	1	8	40×2/3=27	27×2/5=11 88	27×3/5=16	3h×2人×6日×1.5=36	
				特定語学研修	3	22	40	40×2/5=16 352	40×3/5=24	3h×2人×22日×3.5=396	
							107	43	568	64	468
				1. 研修旅費 ☆ (1) 受講者(広島基準) ㊦ $35,400円 \times 43人 + 1,700円 \times 568人日$ $+ 7,800円 \times (568 - 43)人日 = 6,583$ (2) 講師 ㊦ $(35,400円 + (2,600円 \times 2日 + 11,800円 \times 1泊)) \times 24人日 \times 1/5$ $= 252$ 計 (1) ~ (2) = 6,835 2. 講師謝金 ☆ $4,800円 \times 468h = 2,246$ 3. 会場借料 ㊦ $20,000円 \times 1.03 \times 4ヶ所 \times 22日 = 1,813$ 4. 教材作成費 ㊦ $1,400円 \times 1.03 \times 3種 \times 60部 = 260$ 計 1 ~ 4 = 11,154							

(単位：千円)

事項及び科目		前年度予算額	平成4年度 予算額	対前年度比較 増△減額	積算基礎				
(目) 派遣費		(312,229) 311,819	298,678	△ 13,141	(1,120) (内消費税 950)				
[旅費単価内訳]									
区分	航空賃	移転料	支度料	着後手当	日当宿泊料	国内旅費 ^②	旅行雑費	計	
	円	円	円	円	円	(広島基準) 円	円	円	円
赴任 旅費	① 本人	(303,433) 303,567	421,000 × 1/2 = 210,500	120,000	(3,600+10,800) 14,400×10日 = 144,000	(3,600×2日) +10,800 = 18,000	17,700+(1,700×2+7,800) = 28,900	5,000	(829,833) 829,967
	② 配偶者	(303,433) 303,567	421,000 × 50/100 = 210,500	120,000×2/3 = 80,000	144,000×2/3 = 96,000	18,000×2/3 = 12,000	17,700+{(1,700×2+7,800) ×2/3} = 25,167	5,000	(732,100) 732,234
	③ 子女	(303,433) 303,567 × 0.5 (151,717) = 151,784	421,000 × 15/100 = 63,150	0	144,000 × 1/3 = 48,000	18,000×1/3 = 6,000	17,700×1/2+{(1,700×2+7,800) ×1/3} = 12,583	2,500	(283,950) 284,017

(単位：千円)

事項及び科目	前年度予算額	平成4年度 予算額	対前年度比較 増△減額	積算基礎
				1. 赴帰任旅費☆ (69,290) 54,240
				(1) 本人 新規 (829,833) 829,867円 × 40名 = 33,199(33,193)
				(2) 配偶者 新規 (732,100) 732,234円 × 40 × 2/3 = 19,526(19,523)
				(3) 子女 新規 (283,950) 284,017円 × 40 × 2/3 × 1/5 = 1,515(1,514)
				2. 滞在費 ☆ (133,271) 138,178
				(1) 本人 新規 (239,738) 264,100円 × 40人 × 6ヶ月 = 63,384(57,537)
				継続 (239,738) (15) 264,100円 × 20人 × 12ヶ月 = 63,384(43,153)
				(2) 配偶者 新規 (239,738) 264,100円 × 0.125 × 40人 × 2/3 × 6ヶ月 = 5,282(4,795)
				継続 (239,738) (15) 264,100円 × 0.125 × 20人 × 2/3 × 12ヶ月 = 5,282(3,596)
				(3) 子女 新規 (239,738) 264,100円 × 0.05 × 40人 × 2/3 × 1/5 × 6ヶ月 = 423(384)
				継続 (239,738) (15) 264,100円 × 0.05 × 20人 × 2/3 × 1/5 × 12ヶ月 = 423(288)

(単位：千円)

事項及び科目	前年度予算額	平成4年度 予算額	対前年度比較 増△減額	積算基礎
				<p>3. 住居手当 ☆ ㊦ (43,356) 42,540</p> <p>新規 (659) 687ドル×129円×40人×6ヶ月 = 21,270(20,403)</p> <p>継続 (659) (15) 687ドル×129円×20人×12ヶ月 = 21,270(15,302)</p> <p>4. 現地業務費 ㊦ (9,549) 8,988</p> <p>新規 23,660円×40人×6ヶ月×129/163 = 4,494</p> <p>継続 (15) 23,660円×20人×12ヶ月×129/163 = 4,494(3,370)</p> <p>5. 調整員現地活動費 ㊦ (5,691) 4,552</p> <p>新規 (2) ①100,000円×4人×6ヶ月×129/136 = 2,276(1,138)</p> <p>継続 (4) ②100,000円×2人×12ヶ月×129/136 = 2,276(4,553)</p> <p>6. 携行機材費 ㊦ (35,810) 30,695</p> <p>新規 496,680円×1.03×40人 = 20,463</p> <p>継続 (30) 496,680円×1.03×20人 = 10,232(15,347)</p>

(単位：千円)

本 項 及 び 科 目	前年度予算額	平成4年度 予 算 額	対前年度比較 増△減額	積 算 基 礎
(目) 福 利 厚 生 費	(16,801) 17,055	13,704	△ 3,351	7. 子女教育手当 ☆
				(2,040) 1,920
				新規 18,000円×40人×2/3×1/5×6ヶ月×(1+2/3)= 960
				(15)
				継続 18,000円×20人×2/3×1/5×12ヶ月×(1+2/3)= 960(720)
				8. 一時帰国旅費
				(12,812) 17,565
				(474,533) (15)
				487,919円×20人×(1+2/3+2/3×1/5) = 17,565 (12,812)
				計 1 ~ 8 298,678(311,819)
				(214) (内消費税 183)
				1. 業務上災害補償費 ☆
				(70)
				(1) 労災保険掛金 2,920,000円×11/1000×60人 = 1,927(2,248)
				(70) (7,467)
(2) 遺族補償 6,600円×1,500日×1人×60人 / 7,633人 = 79(93)				
(70) (7,467)				
(3) 葬祭補償 6,600円×60日×1人×60人 / 7,633人 = 3(4)				
小 計 (1) ~ (3) 2,009(2,345)				
2. 海外旅行障害保険加入金 ☆				
0(4,718)				
3. 共済給付制度負担金 ☆				
(1) 新 規 264,100円×117.5/100×40人×6月×14.5/1,000 = 1,080(0)				
(2) 継 続 264,100円×117.5/100×20人×12月×14.5/1,000 = 1,080(0)				
小 計 (1) ~ (2) 2,160(0)				

(単位：千円)

事項及び科目	前年度予算額	平成4年度 予算額	対前年度比較 増△減額	積算基礎
(目)事業強化費	(54,462) 56,338	56,188	△ 150	4. 死亡に伴う経費 683,400円 × 1件 = 683(0)
				5. 医療厚生対策費
				(1) 医療厚生費 ㊦ (70) 61,100円 × 1.03 × 60 × (1+2/3) = 6,293(7,342)
				(2) 現地顧問医謝金 ㊦ 200ドル × 6ヵ国 × 12月 × 129円 = 1,858
				小計 (1) ~ (2) 8,151(9,200)
				6. 忌引一時帰国旅費 (474,533) (70) (487,950円 - 50,000円) × 60人 × 40/1000 × 2/3 = 701(792)
				計 1 ~ 6 13,704(17,055)
				(内消費税 1,566)
				1. 情報整備開発費 ㊦ 611,713円 × 1.03 × 2人 × 12月 = 15,122
				2. 文献資料等購送費 (15) 15,000円 × (40人 × 6月 × 20人 × 12月) × 1/3 = 2,400(2,550)
				3. 委嘱謝金 ㊦ 37,540千円 × 1.03 = 38,666
				計 1 ~ 3 56,188(56,338)

				(単位：千円)
事項及び科目	前年度予算額	平成4年度 予算額	対前年度比較 増△減額	積算基礎
(目)調査諸費	(34,946) 35,926	35,926	0	(内消費税 46) 1. 事前調査 国内旅費 ㊦ * 855,390円×3人×6件 = 15,397 2. 巡回指導 国内旅費 ㊦ * 855,390円×3人×6件 = 15,397 3. 現地調査費 ㊦ * 540,350円×12件×129/163 = 5,132 小計 1～3 35,926
(目)所属先補填経費	(31,460) 31,460	29,744	△ 1,716	全額 ☆ 1. 直接人件費 新規 220,000円×40人×(6月+1月)×20/100 = 12,320 継続 (15) 220,000円×20人×12月×20/100 = 10,560(7,920) 2. 諸経費 新規 (220,000円×60/100)×40人×(6月+1月)×20/100×50/100 = 3,696 継続 (15) (220,000円×60/100)×20人×12月×20/100×50/100 = 3,168(2,376) 計 1～2 29,744(31,460)
(目)国内積立金	(39,292) 39,292	37,149	△ 2,143	全額 ☆ 1. 国内積立金 新規 89,300円×40人×(6月+1月)×80/100 = 20,003 継続 (15) 89,300円×20人×12月×80/100 = 17,146(12,859) 計 37,149(39,292)

(単位：千円)

事 項 及 び 科 目	前年度予算額	平成4年度 予 算 額	対前年度比較 増△減額	積 算 基 礎
				昭和39年度から計上 61年度 (1,777,307) 62年度 (2,073,212) 63年度 (2,208,829) 平成元年度 平成2年度 当初予算額 1,822,614 2,085,556 2,217,606 2,359,989 2,505,828
(項) 技術協力機材供与事業費	(2,277,349) 2,558,125	2,559,920	1,795	(内) 消費税 (69,913) 69,921
1. 機材供与に必要な経費	(2,091,156) 2,351,953	2,352,554	601	
(目) 機材供与費	(2,091,156) 2,351,953	2,352,554	601	(内) 消費税 (67,669) 67,677
				全 額 ☆
				1. 機材購送費 ㊦ 2,248,045 千円 × 1.03 = 2,315,486
				2. 据付・指導費
				(1) 派遣諸費 国内旅費 ㊦ 共通単価表参照
				* 855,390 円 × 25人 = 21,385
				(2) 所属先補填経費
				(446,600)
				462,200 円 × $\frac{15}{30}$ 日 × 25 人 = 5,778(5,583)
				小 計 (1) ~ (2) = 27,163(26,968)
				3. 機材仕様書等作成費 ㊦ 共通単価表参照
				(1,357)
				* 1,415千円 × 7 件 = 9,905(9,499)
				計 1 ~ 3 = 2,352,554(2,351,953)

(330)

(単位：千円)

事 項 及 び 科 目	前年度予算額	平成4年度 予 算	対前年度比較 増△減額	積 算 基 礎
2. 技術情報等供与に必要な経費	(58,690) 65,211	65,211	0	
(目) 技術情報等供与費	(58,690) 65,211	65,211	0	(内 消費税 1,900)
				1. 技術情報等供与費
				(1) 文献等資料購送費 ㊦ 291,275円 × 1.03 × 40ヶ所 = 12,001
				(2) 視聴覚情報費 ㊦ 3,444千円 × 1.03 × 3ヶ国 × 5種 = 53,210
				(単価内訳)
				イ. 番組現地語版製作費 1,913,500円 × 1本 = 1,914
				ロ. テープ作成費 50,500円 × 30本 = 1,515
				ハ. 送 料 5,000円 × 3Kg = 15
				単価計 イ～ハ = 3,444
				小 計 (1) ～ (2) = 65,211

(単位：千円)

事項及び科目	前年度予算額	平成4年度 予算額	対前年度比較 増△減額	積算基礎																											
3. 事業実施計画に必要な経費	(127,503) 140,961	142,155	1,194																												
(目) 実施計画諸費	(5,301) 5,890	5,890	0	(内 消費税 116) 1. 調査団実施計画費 ㊦ 共通単価表参照 * 310千円 × 19件 = 5,890 (調査案件数) <table border="1"> <thead> <tr> <th rowspan="2">区 分</th> <th colspan="3">人 数 内 訳</th> <th rowspan="2">件数</th> <th rowspan="2">人数計</th> </tr> <tr> <th>コンサル</th> <th>直 営</th> <th>計</th> </tr> </thead> <tbody> <tr> <td>機材供与実施計画調査</td> <td>1</td> <td>1</td> <td>2</td> <td>11</td> <td>22</td> </tr> <tr> <td>機 材 修 理</td> <td>1</td> <td>0</td> <td>1</td> <td>8</td> <td>8</td> </tr> <tr> <td>計</td> <td>2</td> <td>1</td> <td>3</td> <td>19</td> <td>30</td> </tr> </tbody> </table>	区 分	人 数 内 訳			件数	人数計	コンサル	直 営	計	機材供与実施計画調査	1	1	2	11	22	機 材 修 理	1	0	1	8	8	計	2	1	3	19	30
区 分	人 数 内 訳			件数		人数計																									
	コンサル	直 営	計																												
機材供与実施計画調査	1	1	2	11	22																										
機 材 修 理	1	0	1	8	8																										
計	2	1	3	19	30																										
(目) 調査諸費	(117,960) 130,829	130,829	0	(内 消費税 228) 1. 調査旅費 ㊦ 共通単価表参照 * 855,390円 × 30人 = 25,662 2. 現地調査費 ㊦ * 540,350円 × 19件 × $\frac{129}{163}$ = 8,125																											

(332)

(単位：千円)

事 項 及 び 科 目	前年度予算額	平成4年度 予 算 額	対前年度比較 増△減額	積 算 基 礎
				<p>3. 資機材購送費</p> <p>(1) 機材修理派遣 $3,500\text{千円} \times 8\text{件} = 28,000$</p> <p>(2) 機材現地修理費 $2,000\text{千円} \times 30\text{件} = 60,000$</p> <p>小 計 (1) ~ (2) $= 88,000$</p> <p>4. 報告書作成費 $475,895\text{円} \times 19\text{件} = 9,042$</p> <div style="border: 1px solid black; padding: 5px; margin: 10px 0;"> <p>(単価内訳)</p> <p>イ. 原稿料 $2,200\text{円} \times 60\text{枚} = 132,000\text{円}$</p> <p>ロ. 印刷製本費 $4,000\text{円} \times 1.03 \times 50\text{部} = 206,000\text{円}$ (円)</p> <p>ハ. 作成諸費 $50,000\text{円} \times 1.03 = 51,500\text{円}$ (円)</p> <p>ニ. 国内旅費 (広島基準2泊3日) $= *69,400\text{円}$ (円)</p> <p>ホ. 会議費 $550\text{円} \times 1.03 \times 15\text{人} \times 2\text{回} = 16,995\text{円}$ (円)</p> <p>単 価 計 イ ~ ホ $= 475,895\text{円}$</p> </div> <p>計 1 ~ 4 $= 130,829$</p>

(単位：千円)

事 項 及 び 科 目	前年度予算額	平成4年度 予算額	対前年度比較 増△減額	積 算 基 礎
(目) 所属先補填経費	(4,242) 4,242	5,436	1,194	<p>全 額 ☆</p> <p>1. 給与補填経費</p> <p>(446,600)</p> <p>(1) 機材供与実施計画 $462,200円 \times \frac{15}{30}日 \times 11人 = 2,542(2,456)$</p> <p>(2) 機材修理 $462,200円 \times \frac{15}{30}日 \times 8人 = 1,849(1,786)$</p> <p>小 計 (1) ~ (2) = 4,391(4,242)</p> <p>2. 諸経費補填経費</p> <p>(1) 機材供与実施計画 $462,200円 \times \frac{40}{100} \times \frac{15}{30}日 \times 11人 \times \frac{30}{100} = 305(0)$</p> <p>(2) 機材修理 $462,200円 \times \frac{40}{100} \times \frac{15}{30}日 \times 8人 \times \frac{100}{100} = 740(0)$</p> <p>小 計 (1) ~ (2) = 1,045(0)</p> <p>計 1 ~ 2 = 5,436(4,242)</p>

(334)

(単位：千円)

事項及び科目	前年度予算額	平成4年度 予算額	対前年度比較 増△減額	積算基礎				
				61年度 (7,249,514)	62年度 (7,982,987)	63年度 (8,856,351)	平成元年度	平成2年度 (9,511,384)
(項) 社会開発協力事業費	(9,917,289) 9,978,122	10,455,642	477,520	当初予算額 7,387,728	8,062,156	8,926,196	9,369,879	9,648,573
				(137,936) (内 消費税 147,326)				
				プロジェクト数	(42)	(16)		(68)
				イ. 一般プロジェクト	継続 52 件、新規 11 件、アフターケア 10 件、計 73 件			
				ロ. 科学技術協力	継続 7 件			
							(75) 合計 80 件	

区分	1 調査実施に必要な経費				2 専門家派遣に必要な経費					3 機材供与に 必要な経費	4 プロジェクト 実施計画に 必要な経費	合計
	(目) 調査経費	(目) 所属先 補填経費	(目) 技術費	計	(目) 派遣経費	(目) 所属先 補填経費	(目) 技術費	(目) 現地業務費	計	(目) 機材供与費	(目) 実施計画経費	
一般 プロジェクト	(365,453) 309,170	(19,896) 18,299	(125,273) 119,626	(510,622) 447,095	(2,453,856) 2,672,350	(1,478,846) 1,590,787	(82,046) 93,241	(321,003) 320,481	(4,335,751) 4,676,859	(3,908,920) 4,147,840	(311,019) 434,068	(9,066,312) 9,705,862
科学技術協力	(16,413) 2,907	(978) 191	(17,391) 0	(17,391) 3,098	(284,112) 167,060	(185,716) 107,637	(19,432) 11,371	(165,091) 154,464	(654,353) 440,532	(165,428) 254,660	(74,638) 51,490	(911,810) 749,780
消費税	(1,433) 676		(3,649) 3,484	(5,082) 4,160	(6,559) 5,911		(2,956) 3,047		(9,515) 8,958	(118,670) 126,382	(4,601) 6,370	(137,936) 145,870
合計	(381,866) 312,077	(20,874) 18,490	(125,273) 119,626	(528,013) 450,193	(2,737,968) 2,893,410	(1,664,564) 1,698,424	(101,478) 104,612	(486,094) 474,945	(4,990,104) 5,117,391	(4,074,348) 4,402,500	(385,657) 485,558	(9,978,122) 10,455,642

消費税は合計に加算されず

事項及び科目	前年度予算額	平成4年度 予算額	対前年度比較 増△減額	積算基礎					
				人 数			派遣 日数	派遣 人 月	
				計	直 営 分	コンサル分	計	直 営 分	コンサル分
1. 調査実施に必要な経費	(511,349) 528,031	450,193	△ 77,820						
(目) 調査諸費	(369,637) 381,866	312,077	△ 69,789						
							(1,433) (1,433) (内 消費税 676) (調査案件数、人数及び派遣人月)		
一般プロジェクト									
1 事前調査	13(12)	5	65(60)	52(48)	13(12)	15	32.5(30.0)	26.0(24.0)	6.5(6.0)
2 実施協議	11(16)	5	55(80)	55(80)	0	15	27.5(40.0)	27.5(40.0)	0
3 実施設計	2(3)	10	20(30)	10(15)	10(15)	15	10.0(15.0)	5.0(7.5)	5.0(7.5)
4 計画打合せ	14	4	56	51	5	15	28.0	25.5	2.5
5 巡回指導	10(11)	4	40(44)	36(40)	4	15	20.0(22.0)	18.0(20.0)	2.0
6 機材修理	2(6)	3	6(18)	5(17)	1	15	3.0(9.0)	2.5(8.5)	0.5
7 基礎調査	7	5	35	28	7	15	17.5	14.0	3.5
8 アフターケア	4(6)	3	12(18)	12(18)	0	15	6.0(9.0)	6.0(9.0)	0
小計	63(75)		289(341)	249(297)	40(44)		144.5(170.5)	124.5(148.5)	20.0(22.0)
科学技術協力 1 計画打合せ	1	4	4	4	0	10	1.3	1.3	0
2 巡回指導	0(3)	4	0(12)	0(12)	0	10	0(4.0)	0(4.0)	0
3 機材修理	0(2)	3	0(6)	0(6)	0	10	0(0.2)	0(2.0)	0
小計	1(6)		4(22)	4(22)	0		1.3(7.3)	1.3(7.3)	0
合計	64(81)		293(363)	253(319)	40(44)		145.8(177.8)	125.8(155.8)	20.0(22.0)

(単位：千円)

事項及び科目	前年度予算額	平成4年度 予算額	対前年度比較 増△減額	積算基礎						
1. 調査旅費										
区分	等級	期間	航空賃	支度料	日当・宿泊料	旅行雑費	*国内旅費 ②	小計	人数	合計
一般プロジェクト	2	15日	* 480,620	70,070	$(4,500 \times 15 + 13,500 \times 14) = 256,500$	5,000	43,200	855,390	(341) 289	(291,688) 247,208
科学技術協力	2	10日	244,000	35,035	$(5,000 \times 10 + 15,100 \times 9) = 185,900$	5,000	43,200	513,135	(22) 4	(11,289) 2,053
合計										(302,977) 249,261
2. 現地調査費 ③										
区分	通訳備上費	車輦等備上費	資料等購入費	通信連絡費	会議費	小計	外貨交換 手数料(1%)	単価計 $\frac{129}{163}$	件数	合計
一般プロジェクト	$20,000 \times 10日$ = 200,000	$21,000 \times 10日$ = 210,000	$2,000 \times 10種$ = 20,000	$250 \times 30語 \times 2回$ = 15,000	$3,000 \times 15人 \times 2回$ = 90,000	535,000	5,350	円 (427,639) 427,639	(75) 63	(32,073) 26,941
科学技術協力	= 120,000	= 128,000	= 20,000	= 15,000	= 90,000	373,000	3,730	円 (298,148) 298,148	(6) 1	(1,789) 298
合計									(81) 64	(33,862) 27,239

(単位：千円)

事項及び科目	前年度予算額	平成4年度 予算額	対前年度比較 増△減額	積算基礎								
				3. 資機材購送費								
				区分	⑬ 資機材等借料購入費	⑭ 医薬品	送料	単価計	件数	合計		
				一般プロジェクト	48,544×1.03=50,000	19,417×1.03=20,000	10,000	円 80,000	(75) 63	(6,000) 5,040		
				科学技術協力	48,544×1.03=50,000	19,417×1.03=20,000	10,000	円 80,000	(6) 1	(480) 80		
				合計					(81) 64	(6,480) 5,120		
				4. 報告書作成費								
				区分	原稿料	⑮ 印刷製本費	⑯ 作成諸費	⑰ *国内旅費	⑱ 会議費	単価計	件数	合計
				一般プロジェクト	2,200×60枚= 132,000	4,000×1.03×50部=206,000	50,000×1.03 = 51,500	69,400	550×1.03×15人× 2回=16,995	円 475,895	(75) 63	(35,692) 29,981
				科学技術協力	= 132,000	=206,000	50,000×1.03 = 51,500	69,400	=16,995	円 475,895	(6) 1	(2,855) 476
				合計							(81) 64	(38,547) 30,457
				合計 1～4								312,077 (381,866)

(単位：千円)

事項及び科目	前年度予算額	平成4年度 予算額	対前年度比較 増△減額	積算基礎
(目) 所属先補填経費	(19,896) 20,874	18,490	△ 2,384	<p>全額 ☆</p> <p>1. 給与補填経費</p> <p>イ. 一般プロジェクト $\frac{(446,600)}{462,200円} \times \frac{(148.5)}{124.5人月} \times \frac{30}{100} = 17,263 (19,896)$</p> <p>ロ. 科学技術協力 $\frac{(446,600)}{462,200円} \times \frac{(7.3)}{1.3人月} \times \frac{30}{100} = 180 (978)$</p> <p>2. 諸経費補填経費</p> <p>イ. 一般プロジェクト $462,200円 \times \frac{40}{100} \times \frac{124.5人月}{30} \times \frac{15}{100} = 1,036 (0)$</p> <p>ロ. 科学技術協力 $462,200円 \times \frac{40}{100} \times \frac{1.3人月}{30} \times \frac{15}{100} = 11 (0)$</p> <p>計 1+2 18,490 (20,874)</p>
(目) 技術費	(120,838) 125,273	119,626	△ 5,647	<p>(3,649) (内 消費税 3,484)</p> <p>一般プロジェクト ④ $\frac{(802,000)}{(510,000)} \times \frac{(22.0)}{(44)} \times \frac{(44)}{60} \times (20.0 + 40 \times 1) 人月 \times 2.94 = 119,626 (125,273)$</p>

(単位：千円)

事項及び科目	前年度予算額	平成4年度 予算額	対前年度比較 増△減額	積算基礎														
2. 専門家派遣に必要な経費	(4,962,412) 4,990,104	5,117,391	127,287															
				イ. 一般プロジェクト				ロ. 派遣人数 科学技術協力				総合計						
				区 分	人 数	期 間	人 月	家族人数	人 数	期 間	人 月	家族人数	区 分	人 数	期 間	人 月	家族人数	
				長期 専 門 家	継 続	(95) 98	12	(1,140) 1,176	(127) 131	(17) 1	12	(204) 12	(23) 1	計	長 期	(331) 352	(2,658) 2,706	(409) 424
					帰 国	(71) 88	6	(426) 528	(95) 117	(2) 16	6	(12) 96	(3) 21		短 期	(273) 240	(819) 720	0
					新規交替	(120) 113	6	(720) 678	(160) 151	(1) 2	6	(6) 12	(1) 3	合 計	(604) 592	(3,477) 3,426	(409) 424	
					計	(286) 299		(2,286) 2,382	(382) 399	(20) 19		(222) 120	(27) 25	(注) 家族人数 =本人数×2/3(随伴率)×2(妻・子1人)				
				短期専門家	(201) 202	3	(603) 606	0	(60) 30	3	(180) 90	0						
				長期 調 査 員	帰 国	(6) 19	6	(36) 114	0	(0) 0	6	(0) 0	0					
					新 規	(19) 15	6	(114) 90	0	0	6	0	0					
					計	(25) 34		(150) 204	0	(0) 0		(0) 0	0					
				アフターケア 専 門 家	(12) 8	3	(36) 24	0	0		0	0						
				計	長 期	(311) 333		(2,436) 2,586	(382) 399	(20) 19		(222) 120	(27) 25					
					短 期	(213) 210		(639) 630	0	(60) 30		(180) 90	0					
				合 計	(524) 543		(3,075) 3,216	(382) 399	(80) 49		(402) 210	(27) 25						

(340)

(単位：千円)

事項及び科目	前年度予算額	平成4年度予算	対前年度比較増△減額	積算基礎																																																
(目) 派遣諸費	(2,722,315) 2,737,968	2,893,410	101,442	(6,559) (内 消費税 5,911) 1. 派遣費全額 ☆ (1) 赴帰任旅費 (3等級) (*単価計のうち、国内旅費のみ ㊦ 共通単価表参照)																																																
				イ. 一般プロジェクト																																																
				ロ. 科学技術協力																																																
				<table border="1"> <thead> <tr> <th>区分</th> <th>*単価計</th> <th>人数</th> <th>合計</th> </tr> </thead> <tbody> <tr> <td>専門家</td> <td></td> <td></td> <td></td> </tr> <tr> <td>帰国</td> <td>1,104,184</td> <td>(71) 88</td> <td>(78,397) 97,168</td> </tr> <tr> <td>新規及び交替</td> <td>1,624,044</td> <td>(120) 113</td> <td>(194,885) 183,517</td> </tr> <tr> <td>短期</td> <td>1,865,350</td> <td>(201) 202</td> <td>(374,935) 376,801</td> </tr> <tr> <td>小計</td> <td></td> <td>(392) 403</td> <td>(648,217) 657,486</td> </tr> <tr> <td>長期調査員</td> <td></td> <td></td> <td></td> </tr> <tr> <td>新規</td> <td>901,820</td> <td>(19) 15</td> <td>(17,135) 13,527</td> </tr> <tr> <td>帰国</td> <td>572,074</td> <td>(6) 19</td> <td>(3,432) 10,869</td> </tr> <tr> <td>小計</td> <td></td> <td>(25) 34</td> <td>(20,567) 24,396</td> </tr> <tr> <td>アフターケア 専門家</td> <td>1,865,350</td> <td>(12) 8</td> <td>(22,384) 14,923</td> </tr> <tr> <td>合計</td> <td></td> <td>(429) 445</td> <td>(691,168) 696,805</td> </tr> </tbody> </table>	区分	*単価計	人数	合計	専門家				帰国	1,104,184	(71) 88	(78,397) 97,168	新規及び交替	1,624,044	(120) 113	(194,885) 183,517	短期	1,865,350	(201) 202	(374,935) 376,801	小計		(392) 403	(648,217) 657,486	長期調査員				新規	901,820	(19) 15	(17,135) 13,527	帰国	572,074	(6) 19	(3,432) 10,869	小計		(25) 34	(20,567) 24,396	アフターケア 専門家	1,865,350	(12) 8	(22,384) 14,923	合計		(429) 445	(691,168) 696,805
区分	*単価計	人数	合計																																																	
専門家																																																				
帰国	1,104,184	(71) 88	(78,397) 97,168																																																	
新規及び交替	1,624,044	(120) 113	(194,885) 183,517																																																	
短期	1,865,350	(201) 202	(374,935) 376,801																																																	
小計		(392) 403	(648,217) 657,486																																																	
長期調査員																																																				
新規	901,820	(19) 15	(17,135) 13,527																																																	
帰国	572,074	(6) 19	(3,432) 10,869																																																	
小計		(25) 34	(20,567) 24,396																																																	
アフターケア 専門家	1,865,350	(12) 8	(22,384) 14,923																																																	
合計		(429) 445	(691,168) 696,805																																																	
				<table border="1"> <thead> <tr> <th>区分</th> <th>*単価計</th> <th>人数</th> <th>合計</th> </tr> </thead> <tbody> <tr> <td>帰国</td> <td>806,803</td> <td>(2) 16</td> <td>(1,614) 12,909</td> </tr> <tr> <td>新規及び交替</td> <td>1,323,127</td> <td>(1) 2</td> <td>(1,323) 2,646</td> </tr> <tr> <td>短期</td> <td>1,778,230</td> <td>(60) 30</td> <td>(106,694) 53,347</td> </tr> <tr> <td>小計</td> <td></td> <td>(63) 48</td> <td>(109,631) 68,902</td> </tr> <tr> <td>長期調査員</td> <td></td> <td></td> <td></td> </tr> <tr> <td>新規</td> <td>753,400</td> <td>0</td> <td>0</td> </tr> <tr> <td>帰国</td> <td>422,458</td> <td>0</td> <td>0</td> </tr> <tr> <td>小計</td> <td></td> <td>0</td> <td>0</td> </tr> <tr> <td>合計</td> <td></td> <td>(63) 48</td> <td>(109,631) 68,902</td> </tr> </tbody> </table>	区分	*単価計	人数	合計	帰国	806,803	(2) 16	(1,614) 12,909	新規及び交替	1,323,127	(1) 2	(1,323) 2,646	短期	1,778,230	(60) 30	(106,694) 53,347	小計		(63) 48	(109,631) 68,902	長期調査員				新規	753,400	0	0	帰国	422,458	0	0	小計		0	0	合計		(63) 48	(109,631) 68,902								
区分	*単価計	人数	合計																																																	
帰国	806,803	(2) 16	(1,614) 12,909																																																	
新規及び交替	1,323,127	(1) 2	(1,323) 2,646																																																	
短期	1,778,230	(60) 30	(106,694) 53,347																																																	
小計		(63) 48	(109,631) 68,902																																																	
長期調査員																																																				
新規	753,400	0	0																																																	
帰国	422,458	0	0																																																	
小計		0	0																																																	
合計		(63) 48	(109,631) 68,902																																																	
				計 イ～ロ 765,707 (800,799)																																																

事項及び科目	前年度予算額	平成4年度 予算額	対前年度比較 増△減額	積算基礎
				(単位：千円)
				(2) 滞在費
				イ. 一般プロジェクト
				$\begin{aligned} & (353,780) \quad (2,286) \quad (150) \\ & 376,780円 \times \{ 2,382 \times (1 + 0.175 \times 2/3) + 204 \} \text{人月} \\ & \qquad \qquad \qquad = 1,079,060 (956,161) \end{aligned}$
				ロ. 科学技術協力
				$\begin{aligned} & (353,780) \quad (222) \quad (0) \\ & 376,780円 \times \{ 120 \times (1 + 0.175 \times 2/3) + 0 \} \text{人月} \\ & \qquad \qquad \qquad = 50,489 (87,702) \end{aligned}$
				計 イ～ロ 1,129,549 (1,043,863)
				(3) 住居手当
				イ. 一般プロジェクト
				$\begin{aligned} & (217,284) \quad (2,436) \\ & 240,751円 \times 2,586 \text{人月} \times 90/100 = 560,324 (476,373) \end{aligned}$
				ロ. 科学技術協力
				$\begin{aligned} & (217,284) \quad (222) \\ & 240,751円 \times 120 \text{人月} \times 90/100 = 26,001 (43,413) \end{aligned}$
				計 イ～ロ 586,325 (519,786)
				(4) 語学手当
				イ. 一般プロジェクト
				$\begin{aligned} & (353,780) \quad (2,436) \quad (213) \\ & (376,780円 \times 2,586 \text{人月} + 1,251,200円 \times 210人) \\ & \qquad \qquad \qquad \times 15/100 \times 1/3 = 61,855 (56,416) \end{aligned}$
				ロ. 科学技術協力
				$\begin{aligned} & (353,780) \quad (222) \quad (60) \\ & (376,780円 \times 120 \text{人月} + 1,389,300円 \times 30人) \\ & \qquad \qquad \qquad \times 15/100 \times 1/3 = 4,345 (8,095) \end{aligned}$
				計 イ～ロ 66,200 (64,511)

(342)

(単位：千円)

事 項 及 び 科 目	前年度予算額	平成4年度 予 算	対前年度比較 増△減額	積 算 基 礎
				<p>(5) 僻地手当 (150)</p> <p>一般プロジェクト (353,780) (2,286)</p> <p>376,780円×{2,382×(1+0.175×2/3)+204}人月</p> <p>×15/100×30/100 =48,558(43,027)</p> <p>(6) 子女教育手当 (2,286)</p> <p>イ. 一般プロジェクト 18,000円×2,382人月×2/3×1/3×(1+2/3)</p> <p>= 15,880(15,240)</p> <p>ロ. 科学技術協力 18,000円×(222)120人月×2/3×1/3×(1+2/3)</p> <p>= 800(1,480)</p> <p>計 イ～ロ 16,680(16,720)</p> <p>計 (1)～(6) 2,613,019(2,488,706)</p> <p>2. 携行機材費 (1)</p> <p>イ. 一般プロジェクト 485,437円×1.03×</p> <p>(120)(201)(19)(12)</p> <p>(113+202+15+8)人 =169,000(176,000)</p> <p>ロ. 科学技術協力 485,437円×1.03×(1)(60)</p> <p>(2+30)人 =16,000(30,500)</p> <p>計 イ～ロ =185,000(206,500)</p> <p>3. 一時帰国旅費(国内旅費) (95)</p> <p>イ. 一般プロジェクト * 943×98人×1/3 = 30,805(29,862)</p> <p>(17)</p> <p>ロ. 科学技術協力 * 536×1人×1/3 = 179(3,037)</p> <p>計 イ～ロ 30,984(32,899)</p>

(単位：千円)

事項及び科目	前年度予算額	平成4年度 予算額	対前年度比較 増△減額	積算基礎
				4. 子女呼寄せ旅費
				イ. 一般プロジェクト { 480,620円×(1+0.5)× 1/2-20,000円}
				(286)(32) ×(299- 33)人×1/9 = 10,063(9,609)
				ロ. 科学技術協力 { 244,000円×(1+0.5)× 1/2-20,000円}
				(20)(6) ×(19- 0)人×1/9 = 344 (254)
				計 イ～ロ 10,407(9,863)
				合計 1～4 2,839,410 (2,737,968)
(目) 所属先補填経費	(1,651,538) 1,664,564	1,698,424	33,860	全額☆
				1. 給与補填経費
				イ. 一般プロジェクト (446,600) (2,865) 462,200円× 2,978人月= 1,376,432 (1,279,509)
				ロ. 科学技術協力 (446,600) (361) 462,200円× 202人月= 93,364 (161,223)
				計 イ～ロ 1,469,796 (1,440,732)

(344)

(単位：千円)

事項及び科目	前年度予算額	平成4年度 予算額	対前年度比較 増△減額	積算基礎
				(人月内訳)
				イ. 一般プロジェクト
				長期 (95) (71)(6) { 98人×12月} + {(88+19) 人×(6+1)月}
				(120)(19) + {(113+15) 人×(6+2)月} = 2,949人月(2,791)
				短期 (201)(12) {(202+ 8) 人×(3+1)月} = 840人月(852)
				計 3,789人月(3,643)
				(3,643) (6) (19) 3,789×80/100- [{19人×(6+1)月+15人×(6+2)月
				(201) + (202) 人×(3+1)月} ×1/20]
				(2,914.4)(49.9) = 3,031.2-53.05 = 2,978人月(2,865)
				ロ. 科学技術協力
				長期 (17) (2) { 1人×12月} + { 16 人×(6+1)月}
				(1) + { 2人×(6+2)月} = 140人月(226)
				短期 (60) { 30 人×(3+1)月} = 120人月(240)
				計 260人月(466)
				(466) (0) 260×80/100- [{ 0人×(6+1)月+ 0人×(6+2)月
				(60) (372.8) (12.0) +30人×(3+1)月} ×1/20] = 208 - 6 = 202人月(361)

(単位：千円)

事項及び科目	前年度予算額	平成4年度 予算額	対前年度比較 増△減額	積算基礎
				2. 諸経費補填経費
				イ. 一般プロジェクト (446,600) (3,643) (49.9) 462,200 円×40/100×{3,789×80/100×2/5 - 53.05} = 214,355(199,337)
				ロ. 科学技術協力 (446,600) (466) (12.0) 462,200 円×40/100×{260×80/100×2/5 - 6} = 14,273(24,495)
				計 イ～ロ 228,628(223,832)
				合計 1～2 1,698,424(1,664,564)
(目) 技術費	(97,886) 101,478	104,612	3,134	(2,956) (内 消費税 3,047)
				イ. 一般プロジェクト (802,000) (624,000) {(技A) 842,000円×1.03+(技B) 660,000円×1.03} (38) × 1/2×41人月×2.94 = 93,241(82,046)
				ロ. 科学技術協力 (802,000) (624,000) {(技A) 842,000円×1.03+(技B) 660,000円×1.03} (9) × 1/2×5人月×2.94 = 11,371(19,432)
				計 イ～ロ 104,612(101,478)
				(人月内訳)
				一般プロジェクト (201) (25) (38) {202人×3月×1/20}+{34人×6月×1/20} = 41人月
				科学技術協力 (60) (0) (9) {30人×3月×1/20}+{0人×6月×1/20} = 5人月

(346)

(単位：千円)

事項及び科目	前年度予算額	平成4年度 予算額	対前年度比較 増△減額	積算基礎
(目) 現地業務費	(490,673) 486,094	474,945	△ 11,149	<p>全額 ㊦</p> <p>1. 一般現地業務費</p> <p>イ. 一般プロジェクト * $\frac{(3,148)}{3,150} \times \frac{129}{163} \times (56) \text{ 61件} = 152,070(139,516)$</p> <p>ロ. 科学技術協力 * $\frac{(3,148)}{3,150} \times \frac{129}{163} \times 7 \text{ 7件} = 17,451(17,440)$</p> <p>計 イ～ロ 169,521(156,956)</p> <p>2. アフターケア現地業務費</p> <p>一般プロジェクト $132,000 \text{円} \times \frac{129}{163} \times 3 \text{ 月} \times 4 \text{ 件} = 1,254(1,254)$</p> <p>3. 長期調査員調査費</p> <p>イ. 一般プロジェクト $67,760 \text{円} \times \frac{129}{163} \times 6 \text{ 月} \times 10 \text{ 件} = 3,218(7,079)$</p> <p>4. 研究開発費</p> <p>科学技術協力 $1,657,708 \text{円} \times \frac{129}{163} \times 12 \text{ 月} \times 6 \text{ 件} = 94,459(94,459)$</p> <p>5. 中堅技術者養成対策費☆</p> <p>一般プロジェクト * $19,014 \times \frac{129}{163} \times (2 \text{ 件} \times 0.2 + 2 \text{ 件} \times 0.8 + 1 \text{ 件} \times 1.0) \times (1 \text{ 件} \times 0.6 + 1 \text{ 件} \times 0.8 + 1 \text{ 件} \times 1.0) = 36,115(45,144)$</p>

(単位：千円)

本 項 及 び 科 目	前年度予算額	平成4年度 予算額	対前年度比較 増△減額	積 算 基 礎
				6. プロジェクト基盤整備費
				(3)
				一般プロジェクト $18,798 \times \frac{129}{163} \times 2$ 件 = 29,754(44,631)
				7. 研究者養成対策費
				(5)
				科学技術協力 $11,958 \times \frac{129}{145} \times 4$ 件 = 42,554(53,192)
				(単価内訳)
				(1) 国内研究者養成対策費
				5,707
				a 直接経費
				5,397
				(イ) 研究参加費 $34,344 \text{円} \times 10 \text{人} \times 3/4 \times 2$ 回 = 515
				(ロ) 教材費 $4,350 \text{円} \times 10 \text{種} \times 10 \text{人} \times 2$ 回 = 870
				(ハ) 実習旅費 $20,609 \text{円} \times 10 \text{人} \times 2$ 回 = 412
				(ニ) 滞在費 $3,000 \text{円} \times 60 \text{日} \times 10 \text{人} \times 2$ 回 = 3,600
				b 研究経費
				310
				(イ) 特別講師謝金 $2,250 \text{円} \times 3 \text{H} \times 3 \text{人} \times 2$ 回 = 40
				(ロ) 指導同行旅費 $20,625 \text{円} \times 3 \text{人} \times 2$ 回 = 124
				(ハ) 研究費材費 $7,280 \text{円} \times 10 \text{人} \times 2$ 回 = 146
				(2) 域内研究者養成対策費
				6,251
				a 域内研究費
				3,722
				(イ) 航空賃 $87,670 \text{円} \times 10 \text{人}$ = 877
				(ロ) 滞在費 $73,510 \text{円} \times 10 \text{人}$ = 735
				(ハ) 支度料 $13,840 \text{円} \times 10 \text{人}$ = 138
				(ニ) 書籍料 $9,230 \text{円} \times 10 \text{人}$ = 92
				(ホ) 研究諸費 $31,330 \text{円} \times 60 \text{日}$ = 1,880
				b 域内講師招へい費
				2,529
				(イ) 航空賃 $87,670 \text{円} \times 5 \text{人}$ = 439
				(ロ) 滞在費 $9,670 \text{円} \times 15 \text{日} \times 5 \text{人}$ = 725
				(ハ) 支度料 $16,040 \text{円} \times 5 \text{人}$ = 80
				(ニ) 書籍料 $9,230 \text{円} \times 5 \text{人}$ = 46
				(ホ) 研究諸費 $20,650 \text{円} \times 60 \text{日}$ = 1,239
				合 計 (1) ~ (2) = 11,958

(単位：千円)

事 項 及 び 科 目	前年度予算額	平成4年度 予 算 額	対前年度比較 増△減額	積 算 基 礎
				<p>8. 機材保守管理費</p> <p>イ. 一般プロジェクト $4,000 \times 129/136 \times$ $(0.8 \times 6件 + 1.0 \times 1件)$ $(0.6 \times 6件 + 0.8 \times 1件 + 1.0 \times 1件)$ $= 20,488(22,006)$</p> <p>9. 環境防災技術者養成対策費</p> <p>一般プロジェクト $45,162円 \times 129円 \times 3件 = 17,478(17,478)$</p> <p>(単価内訳)</p> <p>(1) 直接経費 $42,885円$</p> <p>(イ) 研修参加費 $252.53円 \times 10人 \times 3/4 \times 2回 = 3,788円$</p> <p>(ロ) 教材費 $31.98円 \times 15種 \times 10人 \times 2回 = 9,594円$</p> <p>(ハ) 実習旅費 $151.53円 \times 10人 \times 2回 = 3,031円$</p> <p>(ニ) 滞在費 $22.06円 \times 60日 \times 10人 \times 2回 = 26,472円$</p> <p>(2) 研修経費 $2,277円$</p> <p>(イ) 特別講師謝金 $16.54円 \times 3日 \times 3人 \times 2回 = 297円$</p> <p>(ロ) 指導同行旅費 $151.65円 \times 3人 \times 2回 = 910円$</p> <p>(ハ) 研修資材費 $53.53円 \times 10人 \times 2回 = 1,070円$</p> <p>合 計 (1) ~ (2) $45,162円$</p>

(単位：千円)

本 項 及 び 科 目	前年度予算額	平成4年度 予 算 額	対前年度比較 増△減額	積 算 基 礎
				10. 環境防災特別セミナー開催費 一般プロジェクト $\frac{(82,518)}{82,986\text{円}} \times 129\text{円} \times 3\text{件} = 32,116(31,934)$ (単価内訳) (1) 国内研究者招へい費 32,367円 a. 直接経費 (イ) セミナー参加費 $252.53\text{円} \times 25\text{人} \times \frac{3}{4} = 4,735\text{円}$ (ロ) 滞在費 $(30.88\text{円} \times 7\text{日} + 94.85\text{円} \times 6\text{日}) \times 25\text{人} = 19,632\text{円}$ (ハ) 教材費 $31.99\text{円} \times 10\text{種} \times 25\text{人} = 8,000\text{円}$ (2) ネットワーク内研修者招へい費 (28,031) 28,499円 a. 直接経費 (20,013) 19,847円 (イ) 航空賃(バンコク～マニラ) $\frac{(794.33)}{777.68\text{円}} \times 10\text{人} = 7,769\text{円}$ (ロ) 滞在費 $(30.88\text{円} \times 7\text{日} + 94.85\text{円} \times 6\text{日}) \times 10\text{人} = 7,853\text{円}$ (ハ) 支度料 $101.76\text{円} \times 10\text{人} = 1,018\text{円}$ (ニ) 教材費 $31.99\text{円} \times 10\text{種} \times 10\text{人} = 3,199\text{円}$ b. 特別講師招へい費 (8,018) 8,652円 (イ) 航空賃 $\frac{(794.33)}{777.68\text{円}} \times 5\text{人} = 3,254\text{円}$ (ロ) 滞在費 $(30.88\text{円} \times 7\text{日} + 94.85\text{円} \times 6\text{日}) \times 5\text{人} = 3,926\text{円}$ (ハ) 支度料 $117.94\text{円} \times 5\text{人} = 590\text{円}$ (ニ) 謝 金 $16.54\text{円} \times 3\text{H} \times 5\text{人} = 248\text{円}$

事項及び科目	前年度予算額	平成4年度 予算額	対前年度比較 増△減額	積算基礎	(単位:千円)
				(3) 日本側研究者参加費(3等級)	14,841円
				(イ) 航空賃(バンコク基準)	$\frac{(1,891.47)}{1,891.47円} \times 5人 = 9,457円$
				(ロ) 日当	$30.88円 \times 7日 \times 5人 = 1,081円$
				(ハ) 宿泊料	$94.85円 \times 6日 \times 5人 = 2,846円$
				(ニ) 支度料	$242.76円 \times 5人 = 1,212円$
				(ホ) 旅行雑費	$(26.91円 + 22.06円) \times 5人 = 245円$
				(4) 庁費	7,279円
				(イ) 会議室借上費	$294.12円 \times 3室 = 882円$
				(ロ) 会議費	$22.06円 \times 45人 \times 2回 = 1,985円$
				(ハ) 車両借上費	$110.29円 \times 7日 \times 5台 = 3,860円$
				(ニ) 備人費	$73.53円 \times 3人 = 221円$
				(ホ) 資料購入費	$14.71円 \times 15種 = 221円$
				(ヘ) 通信運搬費	$1.84円 \times 30語 \times 2回 = 110円$
				合計 (1)～(4)	$\frac{(82,518)}{82,986円}$
				11. 環境防災観測調査ネットワーク経費	
				一般プロジェクト	$\frac{(30,908)}{30,976円} \times 129円 \times 3件 = 11,988(11,961)$
				(単価内訳)	
				(1) 観測機器・データ保守謝金	$21.32円 \times 10ヶ所 \times 5日/月 \times 12 = 12,792円$

(単位：千円)

事項及び科目	前年度予算額	平成4年度 予算額	対前年度比較 増△減額	積算基礎
				(2,086) 2,154円
				(2) 打合せ旅費(バンコク～コンケン 3泊4日)
				(68.29) (イ) 航空賃 79.72円 × 2人 × 3回 = (410) 478円
				(ロ) 滞在費 (21.32円 × 4日 + 64.71円 × 3日) × 2人 × 3回 = 1,676円
				(3) 報告書作成費 13.24円 × 100枚 = 1,324円
				(4) 資機材購送費 1件 = 14,706円
				合計 (1)～(4) (30,908) 30,976円
				12. プロジェクト安全対策費
				(0) 一般プロジェクト 4,000 × 129/129 × 4件 = 16,000(0)
				合計 1～12 474,945(486,094)

(単位：千円)

本 項 及 び 科 目	前年度予算額	平成4年度 予 算 額	対前年度比較 増△減額	積 算 基 礎																											
3. 機材供与に必要な経費	(4,071,524) 4,074,348	4,402,500	328,152	(118,670) (内 消費税 127,838) 1. 機材供与費全額 ☆ ㊦ <table border="1" data-bbox="1581 758 2220 1066"> <thead> <tr> <th>区 分</th> <th>件 数</th> <th>金 額</th> </tr> </thead> <tbody> <tr> <td>一般プロジェクト</td> <td></td> <td></td> </tr> <tr> <td>(1) 継 続</td> <td>45(39)</td> <td>3,281,360(2,379,580)</td> </tr> <tr> <td>(2) 新 規</td> <td>10(9)</td> <td>600,000(1,320,000)</td> </tr> <tr> <td>(3) アフターケア</td> <td>6(4)</td> <td>180,000(120,000)</td> </tr> <tr> <td>小 計</td> <td>61(52)</td> <td>4,011,360(3,819,580)</td> </tr> <tr> <td>科学技術協力</td> <td></td> <td></td> </tr> <tr> <td>継 続</td> <td>7(5)</td> <td>249,000(160,000)</td> </tr> <tr> <td>合 計</td> <td>68(57)</td> <td>4,310,360(3,979,580)</td> </tr> </tbody> </table>	区 分	件 数	金 額	一般プロジェクト			(1) 継 続	45(39)	3,281,360(2,379,580)	(2) 新 規	10(9)	600,000(1,320,000)	(3) アフターケア	6(4)	180,000(120,000)	小 計	61(52)	4,011,360(3,819,580)	科学技術協力			継 続	7(5)	249,000(160,000)	合 計	68(57)	4,310,360(3,979,580)
区 分	件 数	金 額																													
一般プロジェクト																															
(1) 継 続	45(39)	3,281,360(2,379,580)																													
(2) 新 規	10(9)	600,000(1,320,000)																													
(3) アフターケア	6(4)	180,000(120,000)																													
小 計	61(52)	4,011,360(3,819,580)																													
科学技術協力																															
継 続	7(5)	249,000(160,000)																													
合 計	68(57)	4,310,360(3,979,580)																													
(目) 機材供与費	(4,071,524) 4,074,348	4,402,500	328,152	2. 機材仕様書等作成費 ㊦ (共通単価表参照) (1,357) イ. 一般プロジェクト * 1,415 × 29 件 = 41,035(39,353) (1,357) ロ. 科学技術協力 1,415 × 4 件 = 5,660(5,428) 合 計 イ ~ ロ 46,695(44,781) 3. 機材修理費 ㊦ (11) 一般プロジェクト 1,544,000円×1.03× 2件× 8プロジェクト=25,445(34,987) 4. 終了案件スペアパーツ供与費 ㊦ (3) 一般プロジェクト 5,000 × 4件 = 20,000(15,000) 合 計 1 ~ 4 4,402,500(4,074,348)																											

(単位：千円)

事項及び科目	前年度予算額	平成4年度 予算額	対前年度比較 増△減額	積算基礎
4. プロジェクト実施計画に必要な経費	(372,004) 385,657	485,558	99,901	
(目)実施計画諸費	(372,004) 385,657	485,558	99,901	(4,669) (内 消費税 6,370、*共通単価表参照) (12)
				1. 調査団実施計画費(事前13件、基礎7件) ㊦
				一般プロジェクト * 310 × 20件 = 6,200(5,890)
				2. プロジェクト運営費 ㊦
				イ. 一般プロジェクト * 1,580 × 63件 = 99,540(96,048)
				ロ. 科学技術協力 * 1,580 × 7件 = 11,060(11,592)
				計 イ～ロ 110,600(107,640)
				3. アフターケア実施計画費 ㊦
				一般プロジェクト * 188 × 10件 = 1,880
				4. 視聴覚教材整備費 ㊦
				イ. 一般プロジェクト * 12,001 × 8件 = 96,008(93,192)
				ロ. 科学技術協力 * 12,001 × 2件 = 24,002(46,596)
				計 イ～ロ 120,010(139,788)
				5. 技術研究開発費 ㊦
				イ. 一般プロジェクト * 1,944 × 2件 = 3,888
				ロ. 科学技術協力 * 1,944 × 5件 = 9,720
				計 イ～ロ 13,608

(単位：千円)

本 項 及 び 科 目	前年度予算額	平成4年度 予 算 額	対前年度比較 増△減額	積 算 基 礎
				<p>6. 現地語教科書作成費</p> <p>一般プロジェクト 1,693 × 28種 = 47,404</p> <p>(単価内訳)</p> <p>(1) 諸 謝 金 4,100円 × 300枚 = 1,230,000円</p> <p>(2) 印刷製本費 1,497円 × 1.03 × 300枚 = 462,573円</p> <p>単価計 (1) + (2) 1,693</p> <p>7. プロジェクト責任者会議開催費</p> <p>科学技術協力 (3,365) 3,354 × 2回 = 6,708(6,730)</p> <p>(単価内訳)</p> <p>(1) プロジェクト責任者旅費 (102,469) (512,345)</p> <p>(イ) 航空賃(バンコク-マニラ) 100,321円 × 5人 = 501,605円</p> <p>(ロ) 滞在費 10,758 × 4日 × 5人 = 215,160円</p> <p>(2) 日本側プロジェクト責任者旅費(3等級) (232,300)</p> <p>(イ) 航空賃(バンコク基準) 244,000円 × 6人 = 1,464,000円</p> <p>(ロ) 日 当 4,200円 × 5日 × 6人 = 126,000円</p> <p>(ハ) 宿 泊 料 12,900円 × 4日 × 6人 = 309,600円</p> <p>(ニ) 支 度 料 33,015円 × 6人 = 198,090円</p> <p>(ホ) 旅行雑費 (3,660円 + 3,000円) × 6人 = 39,960円</p> <p>(3) 庁 費</p> <p>(イ) 会議室借上費 40,000円 × 3室 = 120,000円</p> <p>(ロ) 会 議 費 3,000円 × 15人 × 2回 = 90,000円</p> <p>(ハ) 車 輛 借 上 費 15,000円 × 5日 × 3台 = 225,000円</p> <p>(ニ) 備 人 費 10,000円 × 3人 = 30,000円</p> <p>(ホ) 資 料 購 入 費 2,000円 × 10種 = 20,000円</p> <p>通信選搬費 15,000円</p> <p>単価計 (1) ~ (3) (3,365,155) 3,354,415円</p>

(単位：千円)

本 項 及 び 科 目	前年度予算額	平成4年度 予 算 額	対前年度比較 増△減額	積 算 基 礎
				8.環境防災支援研究開発費
				(19,565) (1)
				一般プロジェクト 20,271 × 3 件 = 60,813(19,565)
				(単価内訳)
				(802,000) (14,147)
				イ. 諸謝金 842,000円(技師A) × 6人月 × 2.94 = 14,853
				ロ. サンプル輸送費 1,590円 × 100Kg = 159
				ハ. 原稿・翻訳料 5,200円 × 100 枚 = 520
				ニ. 国内旅費(広島基準2泊3日)課* 69,400円 × 10人 × 1/5 × 5回 = 694
				ホ. 印刷製本費 ⑧ 3,000円 × 1.03 × 100部 × 3種 = 927
				ヘ. 資機材購入費 ⑨ 3,000 × 1.03 = 3,090
				ト. 会議費 ⑩ 550円 × 1.03 × 10人 × 5回 = 28
				計 イ～ト 20,271(19,565)
				9.プロジェクト支援強化費 ⑪
				(13,965) (3)
				一般プロジェクト 14,361 × 8 件 × 1.03 = 118,335(43,152)
				(単価内訳)
				(1) 直接経費 (802,000)
				イ. 人件費 842,000円(技師A) × 6人月 +
				(510,000)
				536,000円(技師C) × 6人月 +
				62,910円(一般事務) × 18人月 + (10,530)
				127,130円(会計事務) × 12人月 = 10,926
				ロ. 国内旅費(広島基準2泊3日) * 69,400円 × 2人 × 6回 = 833
				ハ. 通信運搬費 15,000円 × 12月 = 180
				ニ. 資料購入費 2,000円 × 10種 × 12月 = 240
				ホ. 会議費 550円 × 10人 × 12回 = 66
				(2) 技術諮問委員会経費
				イ. 諸謝金 5,000円/H × 2H × 15人 × 5回 = 750
				ロ. 国内旅費(広島基準2泊3日) * 69,400円 × 15人 × 1/5 × 5回 = 1,041
				ハ. 会議費 3,000円 × 20人 × 5回 = 300
				ニ. 資料作成費 20円 × 100部 × 5回 = 10
				ホ. 通信運搬費 3,000円 × 5回 = 15
				計 (1)～(2) 14,361(13,965)
				合計 1～9 485,558(385,657)

(単位：千円)

事 項 及 び 科 目	前年度予算額	平成4年度 予算額	対前年度比較 増△減額	積 算 基 礎																																																																																																																									
				61年度 (3,907,179)	62年度 (4,247,633)	63年度 (4,524,440)	平成元年度	平成2年度 (5,229,086)																																																																																																																					
(項) 保健医療協力事業費	(5,884,017) 5,891,781	6,229,502	337,721	当初予算額 4,013,276	4,330,798	4,545,635	4,889,325	5,237,585																																																																																																																					
				(89,254) (内 消費税 92,109)																																																																																																																									
				本 業 規 模 プロジェクト数																																																																																																																									
				継続	37 件 (34)																																																																																																																								
				新規	6 件																																																																																																																								
				小計	43 件 (40)																																																																																																																								
				アフターケア	8 件 (9)																																																																																																																								
				合計	51 件 (49)																																																																																																																								
1. 調査実施に必要な経費	(291,603) 322,132	339,850	17,718	調査案件数、人数及び派遣人月																																																																																																																									
				<table border="1"> <thead> <tr> <th rowspan="2">区 分</th> <th rowspan="2">件 数</th> <th rowspan="2">1件当 り人数</th> <th colspan="3">人 数 内 訳</th> <th rowspan="2">派遣日数</th> <th colspan="3">派 遣 人 月 内 訳</th> </tr> <tr> <th>計</th> <th>直営分</th> <th>コンサル分</th> <th>計</th> <th>直営分</th> <th>コンサル分</th> </tr> </thead> <tbody> <tr> <td>1. 事前調査</td> <td>7</td> <td>5</td> <td>35</td> <td>35</td> <td>0</td> <td>15</td> <td>17.5</td> <td>17.5</td> <td>0</td> </tr> <tr> <td>2. 実施協議</td> <td>6</td> <td>4</td> <td>24</td> <td>24</td> <td>0</td> <td>15</td> <td>12.0</td> <td>12.0</td> <td>0</td> </tr> <tr> <td>3. 実施設計</td> <td>1</td> <td>5</td> <td>5</td> <td>2</td> <td>3</td> <td>15</td> <td>2.5</td> <td>1.0</td> <td>1.5</td> </tr> <tr> <td>4. 計西打合</td> <td>6(7)</td> <td>3</td> <td>18(21)</td> <td>18(21)</td> <td>0</td> <td>15</td> <td>9.0(10.5)</td> <td>9.0(10.5)</td> <td>0</td> </tr> <tr> <td>5. 巡回指導</td> <td>7(4)</td> <td>4</td> <td>28(16)</td> <td>28(16)</td> <td>0</td> <td>15</td> <td>14.0(8.0)</td> <td>14.0(8.0)</td> <td>0</td> </tr> <tr> <td>6. 機材修理</td> <td>9</td> <td>4</td> <td>36</td> <td>9</td> <td>27</td> <td>15</td> <td>18.0</td> <td>4.5</td> <td>13.5</td> </tr> <tr> <td>7. 機材実施計画 策定調査</td> <td>1</td> <td>4</td> <td>4</td> <td>2</td> <td>2</td> <td>15</td> <td>2.0</td> <td>1.0</td> <td>1.0</td> </tr> <tr> <td>8. 基礎調査</td> <td>3</td> <td>5</td> <td>15</td> <td>6</td> <td>9</td> <td>15</td> <td>7.5</td> <td>3.0</td> <td>4.5</td> </tr> <tr> <td>9. アフターケア調査</td> <td>5</td> <td>3</td> <td>15</td> <td>15</td> <td>0</td> <td>15</td> <td>7.5</td> <td>7.5</td> <td>0</td> </tr> <tr> <td>合 計</td> <td>45(43)</td> <td>-</td> <td>180(171)</td> <td>139(130)</td> <td>41</td> <td>-</td> <td>90.0(85.5)</td> <td>69.5(65.0)</td> <td>20.5</td> </tr> </tbody> </table>						区 分	件 数	1件当 り人数	人 数 内 訳			派遣日数	派 遣 人 月 内 訳			計	直営分	コンサル分	計	直営分	コンサル分	1. 事前調査	7	5	35	35	0	15	17.5	17.5	0	2. 実施協議	6	4	24	24	0	15	12.0	12.0	0	3. 実施設計	1	5	5	2	3	15	2.5	1.0	1.5	4. 計西打合	6(7)	3	18(21)	18(21)	0	15	9.0(10.5)	9.0(10.5)	0	5. 巡回指導	7(4)	4	28(16)	28(16)	0	15	14.0(8.0)	14.0(8.0)	0	6. 機材修理	9	4	36	9	27	15	18.0	4.5	13.5	7. 機材実施計画 策定調査	1	4	4	2	2	15	2.0	1.0	1.0	8. 基礎調査	3	5	15	6	9	15	7.5	3.0	4.5	9. アフターケア調査	5	3	15	15	0	15	7.5	7.5	0	合 計	45(43)	-	180(171)	139(130)	41	-	90.0(85.5)	69.5(65.0)	20.5
区 分	件 数	1件当 り人数	人 数 内 訳			派遣日数	派 遣 人 月 内 訳																																																																																																																						
			計	直営分	コンサル分		計	直営分	コンサル分																																																																																																																				
1. 事前調査	7	5	35	35	0	15	17.5	17.5	0																																																																																																																				
2. 実施協議	6	4	24	24	0	15	12.0	12.0	0																																																																																																																				
3. 実施設計	1	5	5	2	3	15	2.5	1.0	1.5																																																																																																																				
4. 計西打合	6(7)	3	18(21)	18(21)	0	15	9.0(10.5)	9.0(10.5)	0																																																																																																																				
5. 巡回指導	7(4)	4	28(16)	28(16)	0	15	14.0(8.0)	14.0(8.0)	0																																																																																																																				
6. 機材修理	9	4	36	9	27	15	18.0	4.5	13.5																																																																																																																				
7. 機材実施計画 策定調査	1	4	4	2	2	15	2.0	1.0	1.0																																																																																																																				
8. 基礎調査	3	5	15	6	9	15	7.5	3.0	4.5																																																																																																																				
9. アフターケア調査	5	3	15	15	0	15	7.5	7.5	0																																																																																																																				
合 計	45(43)	-	180(171)	139(130)	41	-	90.0(85.5)	69.5(65.0)	20.5																																																																																																																				

注 ※印は別紙単価内訳参照

(単位：千円)

事項及び科目	前年度予算額	平成4年度 予算額	対前年度比較 増△減額	積算基礎					
(目) 調査諸費	(186,340) 188,563	198,229	9,666	(734) (内消費税769)					
1. 調査旅費									
等級	期間	※航空賃	支度料	日当・宿泊料	旅行雑費	※国内旅費 [㊦]	小計	人数	合計
2	15日	480,620	70,070	(4,500×15+13,500×14)= 256,500	5,000	43,200	855,390	180人 (171)	(146,272) 153,970
2. 現地調査費 [㊦]									
通訳備上費	車輛等借上費	資料等購入費	通信連絡費	会議費	小計	外貨交換手数料(1%)	単価計 × $\frac{129}{163}$	件数	計
20,000×10日 = 200,000	21,000×10日 = 210,000	2,000×10種 = 20,000	250×30語×2 = 15,000	3,000×15人×2回 = 90,000	535,000	5,350	円 427,639	件 (43) 45	(18,388) 19,244
3. 資機材購送費									
資材等借料・購入費 [㊦]	医薬品 [㊦]	送料	単価計	件数	計				
48,544 × 1.03 = 50,000	19,417× 1.03= 20,000	10,000	円 80,000	件 (43) 45	(3,440) 3,600				

(単位：千円)

事項及び科目	前年度予算額	平成4年度 予算額	対前年度比較 増△減額	積算 基礎
(目) 所属先補填経費	(16,837) 16,837	19,004	2,167	1. 給与補填経費 $\frac{(446,600)}{462,200 \text{ 円}} \times \frac{(65)}{69.5 \text{ 人月}} \times \frac{58}{100} = 18,631 (16,837)$ 2. 諸経費補填経費 $462,200 \text{ 円} \times 69.5 \text{ 人月} \times \frac{58}{100} \times \frac{5}{100} \times \frac{40}{100} = 373 (0)$ 計 1 ~ 2 19,004 (16,837)
(目) 技術費	(114,981) 116,732	122,617	5,885	(3,400) (内 消費税 3,571) ㊦ $\left\{ \frac{(802,000)}{(技A) 842,000 \text{ 円}} \times \frac{40}{100} + \frac{(510,000)}{(技C) 536,000 \text{ 円}} \times \frac{60}{100} \right\} \times 1.03$ $\times (20.5 + 41 \text{人} \times 1) \text{人月} \times 2.94 = 122,617 (116,732)$

(単位：千円)

事項及び科目	前年度予算額	平成4年度 予算額	対前年度比較 増△減額	積算基礎																																																																																																																																																				
				派遣人数		期間	人月		家族人数																																																																																																																																															
				計	一般	医療		計	一般	医療																																																																																																																																														
2. 専門家派遣に必要な経費	(2,679,834) 2,679,924	3,037,959	358,035																																																																																																																																																					
				派遣人数																																																																																																																																																				
				<table border="1"> <thead> <tr> <th rowspan="2">区分</th> <th rowspan="2"></th> <th colspan="3">人数</th> <th rowspan="2">期間</th> <th colspan="3">人月</th> <th rowspan="2">家族人数</th> </tr> <tr> <th>計</th> <th>一般</th> <th>医療</th> <th>計</th> <th>一般</th> <th>医療</th> </tr> </thead> <tbody> <tr> <td rowspan="4">長期専門家</td> <td>継続</td> <td>71(66)</td> <td>45(42)</td> <td>26(24)</td> <td>12</td> <td>852(792)</td> <td>540(504)</td> <td>312(288)</td> <td>95(88)</td> </tr> <tr> <td>帰国</td> <td>49(44)</td> <td>32(29)</td> <td>17(15)</td> <td>6</td> <td>294(264)</td> <td>192(174)</td> <td>102(90)</td> <td>65(59)</td> </tr> <tr> <td>新規交替</td> <td>52(45)</td> <td>34(30)</td> <td>18(15)</td> <td>6</td> <td>312(270)</td> <td>204(180)</td> <td>108(90)</td> <td>69(60)</td> </tr> <tr> <td>計</td> <td>172(155)</td> <td>111(101)</td> <td>61(54)</td> <td>-</td> <td>1,458(1,326)</td> <td>936(858)</td> <td>522(468)</td> <td>229(207)</td> </tr> <tr> <td>短期専門家</td> <td></td> <td>269(235)</td> <td>172(154)</td> <td>97(81)</td> <td>3</td> <td>807(705)</td> <td>516(462)</td> <td>291(243)</td> <td>0</td> </tr> <tr> <td rowspan="3">長期調査員</td> <td>帰国</td> <td>4</td> <td>0</td> <td>4</td> <td>6</td> <td>24</td> <td>0</td> <td>24</td> <td>0</td> </tr> <tr> <td>新規</td> <td>4</td> <td>0</td> <td>4</td> <td>6</td> <td>24</td> <td>0</td> <td>24</td> <td>0</td> </tr> <tr> <td>計</td> <td>8</td> <td>0</td> <td>8</td> <td>-</td> <td>48</td> <td>0</td> <td>48</td> <td>0</td> </tr> <tr> <td>アフターケア専門家</td> <td>短期</td> <td>9(18)</td> <td>6(12)</td> <td>3(6)</td> <td>3</td> <td>27(54)</td> <td>18(36)</td> <td>9(18)</td> <td>0</td> </tr> <tr> <td>大学教授(短期)</td> <td></td> <td>43</td> <td>-</td> <td>-</td> <td>1</td> <td>43</td> <td>-</td> <td>-</td> <td>0</td> </tr> <tr> <td rowspan="2">小計</td> <td>長期</td> <td>180(163)</td> <td>111(101)</td> <td>69(62)</td> <td>-</td> <td>1,506(1,374)</td> <td>936(858)</td> <td>570(516)</td> <td>229(207)</td> </tr> <tr> <td>短期</td> <td>278(253)</td> <td>178(166)</td> <td>100(87)</td> <td>-</td> <td>834(759)</td> <td>534(498)</td> <td>300(261)</td> <td>0</td> </tr> <tr> <td>合計</td> <td></td> <td>501(459)</td> <td>-</td> <td>-</td> <td>-</td> <td>2,383(2,176)</td> <td>-</td> <td>-</td> <td>229(207)</td> </tr> </tbody> </table>									区分		人数			期間	人月			家族人数	計	一般	医療	計	一般	医療	長期専門家	継続	71(66)	45(42)	26(24)	12	852(792)	540(504)	312(288)	95(88)	帰国	49(44)	32(29)	17(15)	6	294(264)	192(174)	102(90)	65(59)	新規交替	52(45)	34(30)	18(15)	6	312(270)	204(180)	108(90)	69(60)	計	172(155)	111(101)	61(54)	-	1,458(1,326)	936(858)	522(468)	229(207)	短期専門家		269(235)	172(154)	97(81)	3	807(705)	516(462)	291(243)	0	長期調査員	帰国	4	0	4	6	24	0	24	0	新規	4	0	4	6	24	0	24	0	計	8	0	8	-	48	0	48	0	アフターケア専門家	短期	9(18)	6(12)	3(6)	3	27(54)	18(36)	9(18)	0	大学教授(短期)		43	-	-	1	43	-	-	0	小計	長期	180(163)	111(101)	69(62)	-	1,506(1,374)	936(858)	570(516)	229(207)	短期	278(253)	178(166)	100(87)	-	834(759)	534(498)	300(261)	0	合計		501(459)	-	-	-	2,383(2,176)	-	-	229(207)
区分		人数			期間	人月			家族人数																																																																																																																																															
		計	一般	医療		計	一般	医療																																																																																																																																																
長期専門家	継続	71(66)	45(42)	26(24)	12	852(792)	540(504)	312(288)	95(88)																																																																																																																																															
	帰国	49(44)	32(29)	17(15)	6	294(264)	192(174)	102(90)	65(59)																																																																																																																																															
	新規交替	52(45)	34(30)	18(15)	6	312(270)	204(180)	108(90)	69(60)																																																																																																																																															
	計	172(155)	111(101)	61(54)	-	1,458(1,326)	936(858)	522(468)	229(207)																																																																																																																																															
短期専門家		269(235)	172(154)	97(81)	3	807(705)	516(462)	291(243)	0																																																																																																																																															
長期調査員	帰国	4	0	4	6	24	0	24	0																																																																																																																																															
	新規	4	0	4	6	24	0	24	0																																																																																																																																															
	計	8	0	8	-	48	0	48	0																																																																																																																																															
アフターケア専門家	短期	9(18)	6(12)	3(6)	3	27(54)	18(36)	9(18)	0																																																																																																																																															
大学教授(短期)		43	-	-	1	43	-	-	0																																																																																																																																															
小計	長期	180(163)	111(101)	69(62)	-	1,506(1,374)	936(858)	570(516)	229(207)																																																																																																																																															
	短期	278(253)	178(166)	100(87)	-	834(759)	534(498)	300(261)	0																																																																																																																																															
合計		501(459)	-	-	-	2,383(2,176)	-	-	229(207)																																																																																																																																															
				注：家族人数=本人数×2/3(随伴率)×2(妻、子1人)																																																																																																																																																				

(単位：千円)

事項及び科目	前年度予算額	平成4年度 予算額	対前年度比較 増△減額	積算基礎																																																								
(目) 派遣諸費	(1,786,139) 1,789,113	2,039,423	250,310	(5,441) (内 消費税 5,945) 1. 派遣費全額 ☆ (1) 赴帰任旅費(3号) (単価計のうち国内旅費のみ ㊦) <table border="1"> <thead> <tr> <th>区分</th> <th>単価計</th> <th>人数</th> <th>合計</th> </tr> </thead> <tbody> <tr> <td>① 専門家</td> <td>※ ㊦ 円</td> <td>人</td> <td></td> </tr> <tr> <td>帰国</td> <td>1,104,184</td> <td>49(44)</td> <td>54,105 (48,584)</td> </tr> <tr> <td>新規・交替</td> <td>1,624,044</td> <td>52(45)</td> <td>84,450 (73,082)</td> </tr> <tr> <td>短期</td> <td>1,865,350</td> <td>269(235)</td> <td>501,779 (438,357)</td> </tr> <tr> <td>小計</td> <td></td> <td>370(324)</td> <td>640,334 (560,023)</td> </tr> <tr> <td>② 長期調査員</td> <td>※ ㊦</td> <td></td> <td></td> </tr> <tr> <td>帰国</td> <td>572,074</td> <td>4</td> <td>2,288</td> </tr> <tr> <td>新規</td> <td>901,820</td> <td>4</td> <td>3,607</td> </tr> <tr> <td>小計</td> <td></td> <td>8</td> <td>5,895</td> </tr> <tr> <td>③ アフターケア専門家</td> <td>※ ㊦</td> <td></td> <td></td> </tr> <tr> <td>短期</td> <td>1,865,350</td> <td>9(18)</td> <td>16,788 (33,576)</td> </tr> <tr> <td>④ 大学教授</td> <td>1,247,640</td> <td>43</td> <td>53,649</td> </tr> <tr> <td>合計</td> <td>-</td> <td>430(393)</td> <td>716,666 (653,143)</td> </tr> </tbody> </table> (大学教授内訳) (航) ※ 480,620円+(支)104,720円+(雑)5,000円 +(国旅) ㊦ ※34,200円+(日・宿)623,100円 = 1,247,640円	区分	単価計	人数	合計	① 専門家	※ ㊦ 円	人		帰国	1,104,184	49(44)	54,105 (48,584)	新規・交替	1,624,044	52(45)	84,450 (73,082)	短期	1,865,350	269(235)	501,779 (438,357)	小計		370(324)	640,334 (560,023)	② 長期調査員	※ ㊦			帰国	572,074	4	2,288	新規	901,820	4	3,607	小計		8	5,895	③ アフターケア専門家	※ ㊦			短期	1,865,350	9(18)	16,788 (33,576)	④ 大学教授	1,247,640	43	53,649	合計	-	430(393)	716,666 (653,143)
区分	単価計	人数	合計																																																									
① 専門家	※ ㊦ 円	人																																																										
帰国	1,104,184	49(44)	54,105 (48,584)																																																									
新規・交替	1,624,044	52(45)	84,450 (73,082)																																																									
短期	1,865,350	269(235)	501,779 (438,357)																																																									
小計		370(324)	640,334 (560,023)																																																									
② 長期調査員	※ ㊦																																																											
帰国	572,074	4	2,288																																																									
新規	901,820	4	3,607																																																									
小計		8	5,895																																																									
③ アフターケア専門家	※ ㊦																																																											
短期	1,865,350	9(18)	16,788 (33,576)																																																									
④ 大学教授	1,247,640	43	53,649																																																									
合計	-	430(393)	716,666 (653,143)																																																									

(362)

(単位：千円)

事項及び科目	前年度予算額	平成4年度 予算額	対前年度比較 増△減額	積算基礎
				<p>(2) 滞在費</p> $\begin{aligned} & (353,780) \quad (858) \\ & 376,780円 \times 936人月 \times (1 + 0.175 \times 2/3) + \\ & (441,980) \quad (468) \\ & 470,710円 \times \{ 522人月 \times (1 + 0.175 \times 2/3) + 48人月 \} = 690,781(591,150) \end{aligned}$ <p>(3) 住居手当</p> $\begin{aligned} & (217,284) \quad (858) \quad (516) \\ & 240,751円 \times (936人月 + 570人月) \times \frac{90}{100} = 326,314(268,693) \end{aligned}$ <p>(4) 語学手当</p> $\begin{aligned} & (353,780) \quad (858) \quad (441,980) \quad (516) \\ & \{ (376,780円 \times 936人月) + (470,710円 \times 570人月) + \\ & \quad (1,251,200円 \times 278人) \} \times \frac{15}{100} \times \frac{1}{3} = 48,440(42,408) \end{aligned}$ <p>(5) 障地手当</p> $\begin{aligned} & (353,780) \quad (858) \quad (441,980) \quad (468) \\ & \{ (376,780円 \times 936人月) + (470,710円 \times 522人月) \} \times (1 + 0.175 \times \frac{2}{3}) \\ & + (470,710円 \times 48人月) \times \frac{15}{100} \times \frac{30}{100} = 31,085(26,602) \end{aligned}$ <p>(6) 子女教育手当</p> $\begin{aligned} & \quad \quad \quad (1,326) \\ & 18,000円 \times 1,458人月 \times \frac{2}{3} \times \frac{1}{3} \times (1 + \frac{2}{3}) = 9,720(8,840) \end{aligned}$ <p style="text-align: right;">小計 (1) ~ (6) 1,823,006 (1,590,836)</p>

(単位：千円)

本 項 及 び 科 目	前年度予算額	平成4年度 予算額	対前年度比較 増△減額	積 算 基 礎
(目) 所属先補填経費	(601,981) 601,981	685,887	83,906	<p>2. 携行機材費⁽⁴⁵⁾ ⁽²³⁵⁾ ⁽¹⁸⁾ $485,437円 \times 1.03 \times (52人 + 269人 + 4人 + 9人 + 43人) = 188,500 (172,500)$</p> <p>3. 一時帰国旅費 一部⁽⁶⁶⁾ $\ast 943 \times 71人 \times \frac{1}{3} = 22,318 (20,746)$</p> <p>4. 子女呼寄せ旅費⁽¹⁵⁵⁻²²⁾ $(\ast 480,620円 \times (1+0.5) \times \frac{1}{2} - 20,000円) \times (172-24)人 \times \frac{1}{9} = 5,599 (5,031)$</p> <p style="text-align: right;">計 1～4 2,039,423 (1,789,113)</p> <p>全 額 ☆</p> <p>1. 給与補填経費^(446,600) ^(1,262) $462,200円 \times 1,388人月 = 641,534 (563,609)$</p> <p>(人月内訳)</p> <p>イ. 長期⁽⁶⁶⁾ ⁽⁴⁴⁾ $(71人 \times 12月) + \{ (49+4)人 \times (6+1)月 \}$ $+ \{ (52+4)人 \times (6+2)月 \} = 1,671人月 (1,520)$</p> <p>ロ. 短期⁽²³⁵⁾ ⁽¹⁸⁾ $\{ (269+9)人 \times (3+1)月 \} + \{ 43人 \times (1+1)月 \}$ $(1,098)$ $= 1,198人月$</p> <p style="text-align: right;">小 計 イ + ロ = 2,869人月 (2,618)</p> <p>$(2,618)$ ⁽²³⁵⁾ ⁽¹⁸⁾ $(2,869 \times \frac{50}{100}) - \{ 269人 \times (3+1)月 \times \frac{1}{80} \} - \{ 9人 \times (3+1)月 \times \frac{1}{20} \}$</p> <p style="text-align: right;">- 8人 $\times (6+2) \times 1/2 = 1,435-47 = 1,388人月 (1,262)$</p>

(単位：千円)

事項及び科目	前年度予算額	平成4年度 予算額	対前年度比較 増△減額	積算基礎
(目) 技術費	(76,562) 77,728	79,596	1,868	2. 諸経費補填経費 $(446,600) \quad (2,618)$ $462,200円 \times \frac{40}{100} \times (2,869 \times \frac{50}{100} \times \frac{1}{5} - 47) = 44,353 (38,372)$ 計 1～2 685,887 (601,981) (内 消費税 2,318) ^(2,264) _Ⓢ $(802,000) \quad (624,000) \quad (36)$ $\{(技A) 842,000円 + (技B) 660,000円\} \times \frac{1}{2} \times 35人月 \times 2.94 \times 1.03 = 79,596 (77,728)$ (人月内訳) (235) $(269人 \times 3月 \times \frac{1}{80}) + (8人 \times 6月 \times 1/2) + (9人 \times 3月 \times \frac{1}{20}) = 35人月$ (18) (36)
(目) 現地業務費	(215,152) 211,102	233,053	21,951	全 額 [Ⓢ] 1. 一般現地業務費 $(3,938) \quad (40)$ $\times 4,011 \times \frac{129}{163} \times 43件 = 136,497 (124,663)$ 2. アフターケア現地業務費 $132,000円 \times \frac{129}{163} \times 6月 \times 3件 = 1,880 (3,761)$ (6) 3. 長期調査員調査費 $67,760円 \times \frac{129}{163} \times 6月 \times 4件 = 1,287$

(単位：千円)

事項及び科目	前年度予算額	平成4年度 予算額	対前年度比較 増△減額	積算基礎
				<p>4. 大学教授現地業務費</p> $30,000円 \times \frac{129}{163} \times 1月 \times 43人 = 1,021$ <p>5. 中堅技術者養成対策費 ☆</p> $\begin{aligned} & \times \frac{129}{163} \\ & \times 19,014 \times (1件 \times 1.0 + 1件 \times 0.8 + 1件 \times 0.6 + 1件 \times 0.4 + 1件 \times 0.2) \end{aligned} = 45,144(42,134)$ <p>6. プロジェクト基盤整備費</p> $30,000 \times \frac{129}{163} \times 1件 = 23,742$ <p>7. 学術資料情報提供費</p> <p>(1) 学術論文(文献リスト、要約)</p> $334,000円 \times \frac{129}{163} \times 37プロジェクト = 9,780(8,987)$ <p>(2) 保健医療情報誌</p> $1,205円 \times \frac{129}{163} \times 2種 \times 12月 \times 37プロジェクト = 847(778)$ <p>(3) 資料翻訳料</p> $2,650円 \times \frac{129}{163} \times 10頁 \times 2件 \times 37プロジェクト = 1,552(1,426)$

(単位：千円)

事 項 及 び 科 目	前年度予算額	平成4年度 予 算 額	対前年度比較 増△減額	積 算 基 礎
				<p>(4) 学術書籍供与 $\{(15,000円 \times 70種) + (1,250円 \times 150Kg)\} \times 129/145 \times 3 件 = 3,303$</p> <p>計 (1) ~ (4) 15,482 (14,494)</p> <p>8. プロジェクト安全対策費 $4,000 \times 2 件 \times 129/129 = 8,000 (0)$</p> <p>計 1 ~ 8 233,053 (211,102)</p>

(単位：千円)

本 項 及 び 科 目	前年度予算額	平成4年度 予 算 額	対前年度比較 増△減額	積 算 基 礎																																										
3. 機材供与に必要な経費	(2,667,215) 2,667,726	2,665,397	△ 2,329	(77,417) (内 消費税 77,348)																																										
(目) 機材供与費	(2,667,215) 2,667,726	2,665,397	△ 2,329																																											
				1. ① <table border="1"> <thead> <tr> <th>区 分</th> <th>件 数</th> <th>金 額</th> </tr> </thead> <tbody> <tr> <td>機 材 供 与 ☆</td> <td></td> <td></td> </tr> <tr> <td>継 続</td> <td>37(34)</td> <td>1,307,000 (1,199,500)</td> </tr> <tr> <td>新 規</td> <td>6</td> <td>120,000 (171,400)</td> </tr> <tr> <td>アフターケア</td> <td>3(6)</td> <td>60,000 (120,000)</td> </tr> <tr> <td>小 計</td> <td>46</td> <td>1,487,000 (1,490,900)</td> </tr> <tr> <td>資 材 費 ☆</td> <td>3</td> <td>60,000</td> </tr> <tr> <td>機 材 修 理 費 ☆</td> <td>9</td> <td>15,300</td> </tr> <tr> <td>終了案件スバルツ供与費☆</td> <td>2</td> <td>10,000</td> </tr> <tr> <td>特 別 機 材</td> <td></td> <td></td> </tr> <tr> <td>一 般 ☆</td> <td>10</td> <td>471,000</td> </tr> <tr> <td>※ 感 染 症</td> <td>8</td> <td>615,022 (613,741)</td> </tr> <tr> <td>小 計</td> <td>18</td> <td>1,086,022 (1,084,741)</td> </tr> <tr> <td>計</td> <td>78</td> <td>2,658,322 (2,660,941)</td> </tr> </tbody> </table>	区 分	件 数	金 額	機 材 供 与 ☆			継 続	37(34)	1,307,000 (1,199,500)	新 規	6	120,000 (171,400)	アフターケア	3(6)	60,000 (120,000)	小 計	46	1,487,000 (1,490,900)	資 材 費 ☆	3	60,000	機 材 修 理 費 ☆	9	15,300	終了案件スバルツ供与費☆	2	10,000	特 別 機 材			一 般 ☆	10	471,000	※ 感 染 症	8	615,022 (613,741)	小 計	18	1,086,022 (1,084,741)	計	78	2,658,322 (2,660,941)
区 分	件 数	金 額																																												
機 材 供 与 ☆																																														
継 続	37(34)	1,307,000 (1,199,500)																																												
新 規	6	120,000 (171,400)																																												
アフターケア	3(6)	60,000 (120,000)																																												
小 計	46	1,487,000 (1,490,900)																																												
資 材 費 ☆	3	60,000																																												
機 材 修 理 費 ☆	9	15,300																																												
終了案件スバルツ供与費☆	2	10,000																																												
特 別 機 材																																														
一 般 ☆	10	471,000																																												
※ 感 染 症	8	615,022 (613,741)																																												
小 計	18	1,086,022 (1,084,741)																																												
計	78	2,658,322 (2,660,941)																																												
				2. 機材仕様書等作成費 一部 ②※ 1,415 × 5 = 7,075 (6,785) (1,357) 計 1 ~ 2 2,665,397 (2,667,726)																																										

(単位：千円)

事項及び科目		前年度予算額	平成4年度 予算額	対前年度比較 増△減額	積算基礎				
					※(感染症対策協力特別機材内訳) イ. 機材供与☆⑤ $70,873,786円 \times 1.03 \times 8件 = 584,000$ ロ. 現地調査指導費 (イ) 調査指導旅費				
	等級	期間	※航空賃	日当・宿泊料	小計	人数	単価計	件数	合計
	2	15日	480,620	(4,500×15日) + (13,500×14泊) = 256,500	737,120	3人	2,211,360円	3	6,634
					(ロ) 現地活動費⑥				
通訳備上費	車輛等借上費	資料等購入費	通信連絡費	人夫備上費	小計	外貨交換手数料(1%)	単価計	件数	合計
20,000×10日 = 200,000	21,000×10日 = 210,000	2,000×10種 = 20,000	250×30語×2回 = 15,000	1,300×2人×8日 = 20,800	465,800	4,658	円 $\times \frac{129}{163}$	3	1,117
					(ハ) 資機材購送費⑦ $48,544円 \times 1.03 \times 3件 = 150$ 小計 (イ)～(ハ) 7,901 ハ. 業務実施経費⑧ (イ) 諸謝金 (1,096,000) (510,000) $\{[(技長)1,172,000円 + (技C)536,000円] \times 1人月 + (510,000)\}$ $\{(技C)536,000円 \times 1.5人月\} \times 2.94 \times 3件 \times 1.03 = 22,821 (21,540)$ (ロ) 報告書作成費 $100,000円 \times 3件 = 300$ 小計 (イ)+(ロ) 23,121 (21,840) 小計 イ～ハ 615,022 (613,741)				

(単位：千円)

事 項 及 び 科 目	前年度予算額	平成4年度 予 算 額	対前年度比較 増 △ 減 額	積 算 基 礎
4. プロジェクト実施計画に必要な経費	(218,810) 221,999	186,296	△ 35,703	
(目) 実施計画諸費	(218,810) 221,999	186,296	△ 35,703	(内 消費税 2,158) (2,262) 1. 調査団実施計画費(事前7件、基礎3件、機材実施計画策定1件) ㊦ ※ 310 × 11件 = 3,410 2. プロジェクト運営費 ㊦ (1,656) (40) ※ 1,580 × 43件 = 67,940 (66,240) 3. アフターケア実施計画費 ㊦ (5) ※ 188 × 8件 = 1,504 (940) 4. 視聴覚教材整備費 ㊦ (11,649) ※ 12,001 × 2件 = 24,002 (23,298) 5. 適正技術開発研究費 ㊦ (9,715) ※ 9,950 × 2件 = 19,900 (19,430)

本 項 及 び 科 目	前年度予算額	平成4年度 予 算 額	対前年度比較 増 △ 減 額	積 算 基 礎
				(5) 委員謝金 (10) (大学教授級) 15,000円×8H × 3人× 5件 × 6回 = 10,800 (21,600)
				(6) 会議費 (10) 550円 × 1.03 × 10人 × 6回 × 5件 = 170 (340)
				計 (1)~(6) 39,956 (79,913)
				7. プロジェクト支援強化費 (10) (13,965) 14,361 × 1.03 × 2件 = 29,584 (28,768)
				a. 直接経費 (802,000)
				(イ) 人件費 { 842,000円 (技師A) × 6人月 + (510,000) 536,000円 (技師C) × 6人月 } = 8,268 (7,872)
				62,910円 (一般事務) × 18人月 = 1,132
				127,130円 (会計事務) × 12人月 = 1,526
				(ロ) 国内旅費 (広島基準2泊3日) 69,400円 × 2人 × 6回 = 833
				(ハ) 通信運搬費 15,000円 × 12月 = 180
				(ニ) 資料購入費 2,000円 × 10種 × 12月 = 240
				(ホ) 会議費 550円 × 10人 × 12回 = 66
				計 (イ)~(ホ) 12,245 (11,849)

(単位:千円)

(372)

(単位：千円)

事項及び科目	前年度予算額	平成4年度 予算額	対前年度比較 増△減額	積算基礎
				b. 技術諮問委員会経費
				(イ) 諸謝金
				5,000円/H × 2 H × 15人 × 5回 = 750
				(ロ) 国内旅費 (広島基準2泊3日)
				69,400円 × 15人 × 1/5 × 5回 = 1,041
				(ハ) 会議費
				3,000円 × 20人 × 5回 = 300
				(ニ) 資料作成費
				20円 × 100部 × 5回 = 10
				(ホ) 通信運搬費
				3,000円 × 5回 = 15
				計 (イ) ~ (ホ) 2,116
				計 a ~ b 14,361 (13,965)
				計 1 ~ 7 186,296 (221,999)

(単位：千円)

事項及び科目	前年度予算額	平成4年度 予算額	対前年度比較 増△減額	積算基礎																																																																																																
(項)人口家族計画協力事業費	(1,101,845) 1,101,072	1,164,056	62,984	昭和55年度から計上(但し、54年度までは(項)保健医療協力事業費に計上) 61年度 (878,951) 62年度 (929,680) 63年度 (961,148) 平成元年度 平成2年度 (1,018,748) 当初予算額 909,843 950,447 966,887 991,127 1,021,022 (15,858) (内消費税 16,875) 事業規模 プロジェクト数 継続 9件 新規 2件(1) 計 11件(10)																																																																																																
1. 調査実施に必要な経費	(67,772) 68,276	88,593	20,317	調査案件数、人数及び派遣人月																																																																																																
				<table border="1"> <thead> <tr> <th rowspan="2">区分</th> <th rowspan="2">件数</th> <th rowspan="2">1件当 り人数</th> <th colspan="3">人数内訳</th> <th rowspan="2">派遣日数</th> <th colspan="3">派遣人月内訳</th> </tr> <tr> <th>計</th> <th>直営分</th> <th>コンサル分</th> <th>計</th> <th>直営分</th> <th>コンサル分</th> </tr> </thead> <tbody> <tr> <td>1. 事前調査</td> <td>2</td> <td>5</td> <td>10</td> <td>10</td> <td>0</td> <td>15</td> <td>5.0</td> <td>5.0</td> <td>0</td> </tr> <tr> <td>2. 実施協議</td> <td>2(1)</td> <td>4</td> <td>8(4)</td> <td>8(4)</td> <td>0</td> <td>15</td> <td>4.0(2.0)</td> <td>4.0(2.0)</td> <td>0</td> </tr> <tr> <td>3. 実施設計</td> <td>1(0)</td> <td>5</td> <td>5(0)</td> <td>2(0)</td> <td>3(0)</td> <td>15</td> <td>2.5(0)</td> <td>1.0(0)</td> <td>1.5(0)</td> </tr> <tr> <td>4. 計画打合せ</td> <td>2</td> <td>3</td> <td>6</td> <td>6</td> <td>0</td> <td>15</td> <td>3.0</td> <td>3.0</td> <td>0</td> </tr> <tr> <td>5. 巡回指導</td> <td>1</td> <td>4</td> <td>4</td> <td>4</td> <td>0</td> <td>15</td> <td>2.0</td> <td>2.0</td> <td>0</td> </tr> <tr> <td>6. 機材修理</td> <td>1</td> <td>4</td> <td>4</td> <td>1</td> <td>3</td> <td>15</td> <td>2.0</td> <td>0.5</td> <td>1.5</td> </tr> <tr> <td>7. 基礎調査</td> <td>2</td> <td>5</td> <td>10</td> <td>4</td> <td>6</td> <td>15</td> <td>5.0</td> <td>2.0</td> <td>3.0</td> </tr> <tr> <td>合計</td> <td>11(9)</td> <td>-</td> <td>47(38)</td> <td>35(29)</td> <td>12(9)</td> <td>-</td> <td>23.5(19.0)</td> <td>17.5(14.5)</td> <td>6.0(4.5)</td> </tr> </tbody> </table>	区分	件数	1件当 り人数	人数内訳			派遣日数	派遣人月内訳			計	直営分	コンサル分	計	直営分	コンサル分	1. 事前調査	2	5	10	10	0	15	5.0	5.0	0	2. 実施協議	2(1)	4	8(4)	8(4)	0	15	4.0(2.0)	4.0(2.0)	0	3. 実施設計	1(0)	5	5(0)	2(0)	3(0)	15	2.5(0)	1.0(0)	1.5(0)	4. 計画打合せ	2	3	6	6	0	15	3.0	3.0	0	5. 巡回指導	1	4	4	4	0	15	2.0	2.0	0	6. 機材修理	1	4	4	1	3	15	2.0	0.5	1.5	7. 基礎調査	2	5	10	4	6	15	5.0	2.0	3.0	合計	11(9)	-	47(38)	35(29)	12(9)	-	23.5(19.0)	17.5(14.5)	6.0(4.5)
区分	件数	1件当 り人数	人数内訳					派遣日数	派遣人月内訳																																																																																											
			計	直営分	コンサル分	計	直営分		コンサル分																																																																																											
1. 事前調査	2	5	10	10	0	15	5.0	5.0	0																																																																																											
2. 実施協議	2(1)	4	8(4)	8(4)	0	15	4.0(2.0)	4.0(2.0)	0																																																																																											
3. 実施設計	1(0)	5	5(0)	2(0)	3(0)	15	2.5(0)	1.0(0)	1.5(0)																																																																																											
4. 計画打合せ	2	3	6	6	0	15	3.0	3.0	0																																																																																											
5. 巡回指導	1	4	4	4	0	15	2.0	2.0	0																																																																																											
6. 機材修理	1	4	4	1	3	15	2.0	0.5	1.5																																																																																											
7. 基礎調査	2	5	10	4	6	15	5.0	2.0	3.0																																																																																											
合計	11(9)	-	47(38)	35(29)	12(9)	-	23.5(19.0)	17.5(14.5)	6.0(4.5)																																																																																											
(目) 調査諸費	(41,059) 41,357	51,022	9,665	(156) (内消費税 191) 1. 調査旅費																																																																																																
				<table border="1"> <thead> <tr> <th>等級</th> <th>期間</th> <th>※航空賃</th> <th>支度料</th> <th>日当・宿泊料</th> <th>旅行雑費</th> <th>※国内旅費(円)</th> <th>小計</th> <th>人数</th> <th>合計</th> </tr> </thead> <tbody> <tr> <td>2</td> <td>15日</td> <td>480,620</td> <td>70,070</td> <td>(4,500×15+13,500×14)=256,500</td> <td>5,000</td> <td>43,200</td> <td>855,390</td> <td>(38)人 47</td> <td>(32,505) 40,203</td> </tr> </tbody> </table>	等級	期間	※航空賃	支度料	日当・宿泊料	旅行雑費	※国内旅費(円)	小計	人数	合計	2	15日	480,620	70,070	(4,500×15+13,500×14)=256,500	5,000	43,200	855,390	(38)人 47	(32,505) 40,203																																																																												
等級	期間	※航空賃	支度料	日当・宿泊料	旅行雑費	※国内旅費(円)	小計	人数	合計																																																																																											
2	15日	480,620	70,070	(4,500×15+13,500×14)=256,500	5,000	43,200	855,390	(38)人 47	(32,505) 40,203																																																																																											

(単位：千円)

事項及び科目	前年度予算額	平成4年度 予算額	対前年度比較 増△減額	積算基礎						
				2. 現地調査費 ㊦						
通訳備上費	車輛等借上費	資料等購入費	通信連絡費	会議費	小計	外貨交換手数料(1%)	単価計 × 129 163	件数	計	
20,000×10日 = 200,000	21,000×10日 = 210,000	2,000×10種 = 20,000	250×30語×2回 = 15,000	3,000×15人×2回 = 90,000	535,000	5,350	円 427,639	(9) 11	(3,849) 4,704	
				3. 資機材購送費						
				資材等借料・購入費 ㊦	医薬品 ㊦	送料	単価計	件数	計	
				48,544×1.03= 50,000	19,417×1.03= 20,000	10,000	円 80,000	(9) 11	(720) 880	
				4. 報告書作成費						
原稿料	印刷製本費 ㊦	作成諸費 ㊦	※国内旅費課	会議費 ㊦	単価計	件数	合計			
2,200×60枚 = 132,000	4,000×1.03×50部= 206,000	50,000×1.03= 51,500	69,400	550×1.03×15人×2回=16,995	円 475,895	(9) 11	(4,283) 5,235			
							計 1 ~ 4	51,022	(41,357)	

(単位：千円)

事項及び科目	前年度予算額	平成4年度 予算額	対前年度比較 増△減額	積算基礎
(目) 所属先補填経費	(1,295) 1,295	1,683	388	1. 給与補填経費 (446,600) (14.5) 462,200円×17.5人月×20/100 = 1,618 (1,295)
				2. 諸経費補填経費 462,200円×17.5人月×20/100×10/100×40/100 = 65 (0)
				計 1 ~ 2 1,683 (1,295)
(目) 技術費	(25,368) 25,624	35,888	10,264	(746) (内 消費税 1,045) ⑧ (802,000) (510,000) { (技A) 842,000円×1.03×40/100+(技C)536,000円×1.03×60/100 } (4.5) (9) ×(6.0+12×1)人月×2.94 = 35,888 (25,624)

(376)

(単位：千円)

本 項 及 び 科 目	前年度予算額	平成4年度 予 算	対前年度比較 増△減額	積 算 基 礎	
				(779) (内 消費税 751)	派遣人数
2. 専門家派遣に必要な経費	(528,784) 527,006	575,805	48,799		
(目) 派遣諸費	(310,557) 310,846	325,928	15,082		

区 分	人 数			期 間	人 月			家族人数	
	計	一 般	医 療		計	一 般	医 療		
長期専門家	継 続	8(10)	7(9)	1	12	96(120)	84(108)	12	11(13)
	帰 国	18(14)	16(14)	2(0)	6	108(84)	96(84)	12(0)	24(19)
	新規交替	8(10)	7(8)	1(2)	6	48(60)	42(48)	6(12)	11(13)
	計	34	30(31)	4(3)	-	252(264)	222(240)	30(24)	46(45)
長期調査員	帰 国	2(0)	1(0)	1(0)	6	12(0)	6(0)	6(0)	0
	新 規	2	1	1	6	12	6	6	0
	計	4(2)	2(1)	2(1)	-	24(12)	12(6)	12(6)	0
短期専門家	37	29	8	3	111	87	24	0	
合 計	75(73)	61	14(12)	-	387	321(333)	66(54)	46(45)	

註：家族人数=本人数×2/3(随伴率)×2(妻、子1人)

本 項 及 び 科 目	前 年 度 予 算 額	平 成 4 年 度 予 算 額	対 前 年 度 比 較 増 減 額	積 算 基 礎																																												
				<p style="text-align: right;">(単位：千円)</p> <p>1. 派遣費 全額 ☆</p> <p>(1) 赴帰任旅費(3号)(単価計のうち国内旅費のみ ㊦)</p> <table border="1" data-bbox="1587 682 2285 1249"> <thead> <tr> <th>区 分</th> <th>単価計</th> <th>人 数</th> <th>合 計</th> </tr> </thead> <tbody> <tr> <td>① 専門家</td> <td>※ ㊦ 円</td> <td>人</td> <td></td> </tr> <tr> <td> 帰 国</td> <td>1,104,184</td> <td>18(14)</td> <td>19,875(15,459)</td> </tr> <tr> <td> 新規及び交替</td> <td>1,624,044</td> <td>8(10)</td> <td>12,992(16,240)</td> </tr> <tr> <td> 短 期</td> <td>1,865,350</td> <td>37</td> <td>69,018</td> </tr> <tr> <td>小 計</td> <td>-</td> <td>63(61)</td> <td>101,885(100,717)</td> </tr> <tr> <td>② 長期調査員</td> <td></td> <td></td> <td></td> </tr> <tr> <td> 帰 国</td> <td>572,074</td> <td>2(0)</td> <td>1,144(0)</td> </tr> <tr> <td> 新 規</td> <td>901,820</td> <td>2</td> <td>1,804</td> </tr> <tr> <td>小 計</td> <td>-</td> <td>4(2)</td> <td>2,948(1,804)</td> </tr> <tr> <td>計</td> <td>-</td> <td>67(63)</td> <td>104,833(102,521)</td> </tr> </tbody> </table> <p>(2) 滞在費</p> $\begin{aligned} & (353,780) \quad (240) \quad (6) \\ & 376,780円 \times \{222人月 \times (1+0.175 \times 2/3) + 12人月\} + \\ & (441,980) \quad (24) \quad (6) \\ & 470,710円 \times \{ 30人月 \times (1+0.175 \times 2/3) + 12人月\} = 119,342(111,433) \end{aligned}$ <p>(3) 住居手当</p> $\begin{aligned} & (217,284) \quad (246+30) \\ & 240,751円 \times (234+42) 人月 \times 90/100 = 59,803(53,973) \end{aligned}$	区 分	単価計	人 数	合 計	① 専門家	※ ㊦ 円	人		帰 国	1,104,184	18(14)	19,875(15,459)	新規及び交替	1,624,044	8(10)	12,992(16,240)	短 期	1,865,350	37	69,018	小 計	-	63(61)	101,885(100,717)	② 長期調査員				帰 国	572,074	2(0)	1,144(0)	新 規	901,820	2	1,804	小 計	-	4(2)	2,948(1,804)	計	-	67(63)	104,833(102,521)
区 分	単価計	人 数	合 計																																													
① 専門家	※ ㊦ 円	人																																														
帰 国	1,104,184	18(14)	19,875(15,459)																																													
新規及び交替	1,624,044	8(10)	12,992(16,240)																																													
短 期	1,865,350	37	69,018																																													
小 計	-	63(61)	101,885(100,717)																																													
② 長期調査員																																																
帰 国	572,074	2(0)	1,144(0)																																													
新 規	901,820	2	1,804																																													
小 計	-	4(2)	2,948(1,804)																																													
計	-	67(63)	104,833(102,521)																																													

(378)

(単位：千円)

事 項 及 び 科 目	前年度予算額	平成4年度 予算額	対前年度比較 増△減額	積 算 基 礎
				<p>(4) 語学手当 $(353,780) \quad (246) \quad (441,980) \quad (30)$ $(376,780 \text{円} \times 234 \text{人月} + 470,710 \text{円} \times 42 \text{人月} + 1,251,200 \text{円} \times 37 \text{人})$ $\times 15/100 \times 1/3 = 7,712 (7,329)$</p> <p>(5) 僻地手当 $(353,780) \quad (240) \quad (6) \quad (441,980)$ $[376,780 \text{円} \times \{ 222 \text{人月} \times (1 + 0.175 \times 2/3) + 12 \text{人月} \} + 470,710 \text{円}$ $\times \{ 30 \text{人月} \times (1 + 0.175 \times 2/3) + 12 \text{人月} \}] \times 15/100 \times 30/100$ $= 5,370 (5,014)$</p> <p>(6) 子女教育手当 $18,000 \text{円} \times \frac{(264)}{252} \text{人月} \times 2/3 \times 1/3 \times (1 + 2/3) = 1,680 (1,760)$ 小計 (1) ~ (6) = 298,740 (282,030)</p> <p>2. 携行機材費 ④ $485,437 \text{円} \times 1.03 \times \frac{(10+37+2)}{(8+37+2)} \text{人} = 23,500 (24,500)$</p> <p>3. 一時帰国旅費 一部 ④ $\ast 943 \times \frac{(10)}{8} \text{人} \times 1/3 = 2,515 (3,143)$</p> <p>4. 子女呼寄せ旅費 $[\ast 480,620 \times (1 + 0.5) \times 1/2 - 20,000] \text{円} \times (34 - 3) \text{人} \times 1/9 = 1,173$ 計 1 ~ 4 325,928 (310,846)</p>

事項及び科目	前年度予算額	平成4年度 予算額	対前年度比較 増△減額	積算基礎 (単位:千円)
(目) 所属先補填経費	(124,913) 124,913	116,838	△ 8,075	全額 ☆ 1. 給与補填経費 $\begin{matrix} (446,600) & (259) \\ 462,200円 \times 240人月 & \end{matrix} = 110,928(115,669)$ <div style="border: 1px solid black; padding: 5px; margin: 10px 0;"> (人月内訳) イ. 長期 $\begin{matrix} (10) & (14+0) & (10+2) \\ \{ 8人 \times 12月 \} + \{ (18+2)人 \times (6+1)月 \} + \{ (8+2)人 \times (6+2)月 \} \\ & & = 316人月 (314) \end{matrix}$ ロ. 短期 $37人 \times (3+1)月 = 148人月$ 小計 イ + ロ = 464人月 (462) $\begin{matrix} (462) \\ 464 \times 56/100 - 37 \times (3+1) \times 1/37 - 4 \times (6+2) \times 1/2 \\ (259) & (0) \\ = 260 & - 20 & = 240人月 (259) \end{matrix}$ </div> 2. 諸経費補填経費 $\begin{matrix} (446,600) & (462) & (0) \\ 462,200円 \times 40/100 \times (464 \times 56/100 \times 1/5 - 20) 人月 & & \end{matrix} = 5,910(9,244)$
(目) 技術費	0	34,113	34,113	$\begin{matrix} (0) & & \\ (内 消費税 994) \text{ 〇} & & \end{matrix}$ $\begin{matrix} (802,000) & (624,000) & (0) \\ \{ (技A) 842,000 + (技B) 660,000 \} \times 1/2 \times 15人月 \times 2.94 \times 1.03 & & \end{matrix} = 34,113(0)$ <div style="border: 1px solid black; padding: 5px; margin: 10px 0;"> (人月内訳) $(37人 \times 3月 \times 1/37) + (4人 \times 6月 \times 1/2) = 15人月$ </div>

(単位：千円)

事項及び科目	前年度予算額	平成4年度 予算額	対前年度比較 増△減額	積算基礎
(目) 現地業務費	(93,314) 91,247	98,926	7,679	<p>全額⑤</p> <p>1. 一般現地業務費</p> $\frac{(2,118)}{2,581} \times \frac{129}{163} \times \frac{(10)}{11} \text{ 件} = 22,469 (16,762)$ <p>2. 長期調査員調査費</p> $67,760 \text{ 円} \times \frac{129}{163} \times 6 \text{ 月} \times \frac{(1)}{2} \text{ 件} = 644 (322)$ <p>3. 中堅技術者養成対策費</p> $\frac{129}{163} \times (1 \text{ 件} \times 1.0 + 1 \text{ 件} \times 0.8 + 1 \text{ 件} \times 0.6 + 2 \text{ 件} \times 0.4 + 1 \text{ 件} \times 0.2) = 51,163 (54,172)$ <p>4. プロジェクト基盤整備費</p> $16,128 \times \frac{129}{123} \times 1 \text{ 件} = 16,915$ <p>5. 学術資料情報提供費</p> <p>(1) 学術論文(文献リスト、要約)</p> $334,000 \text{ 円} \times \frac{129}{163} \times \frac{(6)}{8 \text{ ページ外}} = 2,115 (1,586)$ <p>(2) 保健医療情報誌</p> $1,205 \text{ 円} \times \frac{129}{163} \times 2 \text{ 種} \times 12 \text{ 月} \times \frac{(6)}{8 \text{ ページ外}} = 183 (137)$ <p>(3) 資料翻訳料</p> $2,650 \text{ 円} \times \frac{129}{163} \times 10 \text{ 頁} \times 2 \text{ 件} \times \frac{(6)}{8 \text{ ページ外}} = 336 (252)$

事項及び科目	前年度予算額	平成4年度 予算額	対前年度比較 増△減額	(単位：千円)																									
				積算	基礎																								
3. 機材供与に必要な経費	(461,944)			(4) 学術書籍供与																									
	461,957	454,245	△ 7,712	$((15,000 \text{ 円} \times 70 \text{ 種}) + (1,250 \text{ 円} \times 150 \text{ kg})) \times 129/145 \times 1 \text{ 件}$	= 1,101																								
(目) 機材供与費	(461,944)			計 (1)~(4)	3,735 (3,076)																								
	461,957	454,245	△ 7,712	6. プロジェクト安全対策費																									
				(0)																									
				$4,000 \times 1 \text{ 件} \times 127/127$	= 4,000 (0)																								
				計 1~6	98,926 (91,247)																								
				(13,446)																									
				(内 消費税 13,195)																									
				1. ④																									
				<table border="1"> <thead> <tr> <th>区分</th> <th>件数</th> <th>金額</th> <th></th> </tr> </thead> <tbody> <tr> <td>1. 継続 ☆</td> <td>9 件</td> <td>380,500</td> <td>(392,000)</td> </tr> <tr> <td>2. 新規 ☆</td> <td>2 (1) 件</td> <td>60,000</td> <td></td> </tr> <tr> <td>3. 機材修理費 ☆</td> <td>5 (4) 件</td> <td>4,500</td> <td>(3,600)</td> </tr> <tr> <td>4. 終了案件スポーツ供与費 ☆</td> <td>1 件</td> <td>5,000</td> <td></td> </tr> <tr> <td>計</td> <td>17 (15) 件</td> <td>450,000</td> <td>(460,600)</td> </tr> </tbody> </table>	区分	件数	金額		1. 継続 ☆	9 件	380,500	(392,000)	2. 新規 ☆	2 (1) 件	60,000		3. 機材修理費 ☆	5 (4) 件	4,500	(3,600)	4. 終了案件スポーツ供与費 ☆	1 件	5,000		計	17 (15) 件	450,000	(460,600)	
区分	件数	金額																											
1. 継続 ☆	9 件	380,500	(392,000)																										
2. 新規 ☆	2 (1) 件	60,000																											
3. 機材修理費 ☆	5 (4) 件	4,500	(3,600)																										
4. 終了案件スポーツ供与費 ☆	1 件	5,000																											
計	17 (15) 件	450,000	(460,600)																										
				2. 機材仕様書等作成費 一部 ④																									
				(1,357) (1)																									
				※ 1,415 × 3件	= 4,245 (1,357)																								
				計 1~2	454,245 (461,957)																								

(単位：千円)

事項及び科目	前年度予算額	平成4年度 予算額	対前年度比較 増△減額	積算基礎
4. プロジェクト実施計画に必要な経費	(43,395) 43,833	45,413	1,580	(731) (内 消費税 699)
(目) 実施計画諸費	(43,395) 43,833	45,413	1,580	1. 調査団実施計画費(事前2件, 基礎調査2件) 一部 ㊦ ※ 310 × 4件 = 1,240 2. プロジェクト運営費 一部 ㊦ (1,656) (10) ※ 1,580 × 11件 = 17,380 (16,560) 3. 視聴覚教材整備費 一部 ㊦ (11,649) ※ 12,001 × 1件 = 12,001 (11,649) 4. プロジェクト支援強化費 ㊦ (13,965) 14,361 × 1.03 × 1件 = 14,792 (14,384) a. 直接経費 (802,000) (イ) 人件費 { 842,000円(技師A) × 6人月 + (510,000) 536,000円(技師C) × 6人月 } = 8,268 (7,872) 62,910円(一般事務) × 18人月 = 1,132 127,130円(会計事務) × 12人月 = 1,526 (ロ) 国内旅費(広島基準2泊3日) 69,400円 × 2人 × 6回 = 833 (ハ) 通信運搬費 15,000円 × 12月 = 180 (ニ) 資料購入費 2,000円 × 10種 × 12月 = 240 (ホ) 会議費 550円 × 10人 × 12回 = 66 計 (イ)～(ホ) 12,245 (11,849)

事項及び科目	前年度予算額	平成4年度 予算額	対前年度比較 増△減額	積算基礎 (単位：千円)
				b. 技術諮問委員会経費
				(イ) 諸謝金
				5,000円/H × 2 H × 15人 × 5回 = 750
				(ロ) 国内旅費(広島基準2泊3日)
				69,400円 × 15人 × 1/5 × 5回 = 1,041
				(ハ) 会議費
				3,000円 × 20人 × 5回 = 300
				(ニ) 資料作成費
				20円 × 100部 × 5回 = 10
				(ホ) 通信運搬費
				3,000円 × 5回 = 15
				計 (イ)～(ホ) 2,116
				計 a～b 45,413 (13,965)
				計 1～4 45,798 (43,833)

(単位：千円)

本 項 及 び 科 目	前年度予算額	平成4年度 予算額	対前年度比較 増△減額	積 算 基 礎																																																																								
				61年度 (7,391,783)	62年度 (7,767,500)	63年度 (8,270,802)	平成元年度	平成2年度 (9,444,376)																																																																				
(項) 農林水産業協力事業費	(9,941,636) 9,956,683	10,509,132	552,449	当初予算額 7,634,558	7,951,215	8,337,247	8,813,533	9,455,836																																																																				
				(内 消費税 (118,522) 125,540)	<table border="1"> <tr> <td>プロジェクト数</td> <td></td> <td></td> <td></td> <td></td> <td></td> <td></td> <td></td> <td></td> <td></td> <td></td> </tr> <tr> <td>継 続</td> <td>72件</td> <td>(68)</td> <td></td> <td></td> <td></td> <td></td> <td></td> <td></td> <td></td> <td></td> </tr> <tr> <td>新 規</td> <td>12件</td> <td>(11)</td> <td></td> <td></td> <td></td> <td></td> <td></td> <td></td> <td></td> <td></td> </tr> <tr> <td>小計</td> <td>84件</td> <td>(79)</td> <td></td> <td></td> <td></td> <td></td> <td></td> <td></td> <td></td> <td></td> </tr> <tr> <td>アフターケア</td> <td>9件</td> <td></td> <td></td> <td></td> <td></td> <td></td> <td></td> <td></td> <td></td> <td></td> </tr> <tr> <td>計</td> <td>93件</td> <td>(88)</td> <td></td> <td></td> <td></td> <td></td> <td></td> <td></td> <td></td> <td></td> </tr> </table>						プロジェクト数											継 続	72件	(68)									新 規	12件	(11)									小計	84件	(79)									アフターケア	9件										計	93件	(88)								
プロジェクト数																																																																												
継 続	72件	(68)																																																																										
新 規	12件	(11)																																																																										
小計	84件	(79)																																																																										
アフターケア	9件																																																																											
計	93件	(88)																																																																										
1. 調査実施に必要な経費	(651,238) 654,042	676,249	12,207	(調査案件数、人数及び派遣人月)																																																																								
				区 分	件 数	1 当 件 入 数	人 数			派 遣 人 月																																																																		
							計	直 営 分	コ ン 分	派遣日数	計	直 営 分	コ ン 分																																																															
				1. 事前調査	13	5	65	39	26	15	32.5	19.5	13																																																															
				2. 実施協議	11	4	44	44	0	15	22.0	22.0	0																																																															
				3. 実施設計	7	10	70	35	35	15	35.0	17.5	17.5																																																															
				4. 計画打合	11	3	33	33	0	15	16.5	16.5	0																																																															
				5. 巡回指導	12	4	48	48	0	15	24.0	24.0	0																																																															
				6. 機材維持・管理	4	4	16	8	8	15	8.0	4.0	4.0																																																															
				7. 基礎調査																																																																								
				イ. 計画基準	1	8	8	5	3	15	4.0	2.5	1.5																																																															
				ロ. 開発基礎	4	5	20	8	12	15	10.0	4.0	6.0																																																															
				ハ. 教育研究開発	1	5	5	5	0	15	2.5	2.5	0																																																															
				ニ. 熱帯林技術情報	1	5	5	2	3	15	2.5	1.0	1.5																																																															
				8. 遺伝資源収集・保存																																																																								
				イ. プロジェクト形成	2	5	10	10	0	15	5.0	5.0	0																																																															
				ロ. 遺伝資源探索収集	2	6	12	8	4	15	6.0	4.0	2.0																																																															
				9. アフターケア	4 (5)	3	12 (15)	12 (15)	0	15	6.0(7.5)	6.0(7.5)	0																																																															
				合 計	(74) 73	-	(351) 348	(260) 257	91	-	(175.5) 174.0	(130.0) 128.5	45.5																																																															

(単位：千円)

本 項 及 び 科 目	前年度予算額	平成4年度 予算額	対前年度比較 増△減額	積 算 基 礎						
(目) 調査諸費	(363,820) 373,023	369,474	△ 3,549	(1,334) (内 消費税 1,318) 1. 調査旅費						
等級	期間	* 航空賃	支度料	日当・宿泊料	旅行雑費	*国内旅費	小 計	総人数	合 計	
2	15日	480,620	70,070	(4,500×15+13,500×14) =256,500	5,000	43,200	855,390	(351) 348	(300,242) 297,676	
				2. 現地調査費(外)						
通訳備上費	車輛等借上費	資料等購入費	通信連絡費	会議費	小 計	外貨交換手数料(1%)	単価計×129/163	件数	計	
20,000×10日 =200,000	21,000×10日 =210,000	2,000×10種 =20,000	250×30語×2回 =15,000	3,000×15人×2回 =90,000	535,000	5,350	427,639	円 (74) 73	(31,645) 31,218	
				3. 資機材購送費						
資材等借料・購入費		医薬品	送 料	単 価 計	件数	計				
48,544×1.03=50,000		19,417×1.03 =20,000	10,000	80,000円	(74) 73	(5,920) 5,840				
				4. 報告書作成費						
原 稿 料	印刷製本費	作成諸費	*国内旅費	会議費	単 価 計	件数	合 計			
2,200×60枚 =132,000	4,000×50部×1.03 =206,000	50,000×1.03 =51,500	69,400	550×15人×2回×1.03 =16,995	475,895円	(74) 73	(35,216) 34,740			
(目) 所属先補填経費		(31,932) 31,932	34,626	2,694	計 1 ~ 4 369,474 (373,023)					
				全 額 ☆						
				1. 給与補填経費 (446,600) (130.0) (31,932) 462,200円×128.5人月×55/100=32,666						
				2. 諸経費補填経費						
				(0) 462,200円×40/100×(128.5人月×55/100×15/100)=1,960						
				計 1 + 2 34,626 (31,932)						

(386)

(単位：千円)

事項及び科目	前年度予算額	平成4年度 予算額	対前年度比較 増△減額	積算基礎																																																																															
(目) 技術費	(255,486) 259,087	272,149	13,062	(内 消費税 (7,546) 7,927) ㊦ (802,000) (510,000) [(技A)842,000円×40/100+(技C)536,000円×60/100] × (45.5+91×1)人月 (259,087) ×2.94×1.03 =272,149																																																																															
2. 専門家派遣に必要な経費	(6,030,167) 6,012,195	6,370,196	358,001	派遣人数 <table border="1"> <thead> <tr> <th>区分</th> <th>人数</th> <th>期間</th> <th>人月</th> <th>家族人数</th> </tr> </thead> <tbody> <tr> <td rowspan="4">長期専門家</td> <td>継続</td> <td>162 (161)</td> <td>12</td> <td>1,944 (1,932)</td> <td>216 (215)</td> </tr> <tr> <td>帰国</td> <td>102 (94)</td> <td>6</td> <td>612 (564)</td> <td>136 (125)</td> </tr> <tr> <td>新規交替</td> <td>94 (102)</td> <td>6</td> <td>564 (612)</td> <td>125 (136)</td> </tr> <tr> <td>計</td> <td>358 (357)</td> <td>-</td> <td>3,120 (3,108)</td> <td>477 (476)</td> </tr> <tr> <td>短期専門家</td> <td>258 (240)</td> <td>3</td> <td>774 (720)</td> <td>0</td> </tr> <tr> <td rowspan="3">長期調査員</td> <td>帰国</td> <td>24</td> <td>6</td> <td>144</td> <td>0</td> </tr> <tr> <td>新規</td> <td>24</td> <td>6</td> <td>144</td> <td>0</td> </tr> <tr> <td>計</td> <td>48</td> <td>-</td> <td>288</td> <td>0</td> </tr> <tr> <td rowspan="3">777-77 専門家</td> <td>新規交替</td> <td>18</td> <td>6</td> <td>108</td> <td>24</td> </tr> <tr> <td>帰国</td> <td>18</td> <td>6</td> <td>108</td> <td>24</td> </tr> <tr> <td>短期</td> <td>18</td> <td>3</td> <td>54</td> <td>0</td> </tr> <tr> <td rowspan="2">計</td> <td>長期</td> <td>442 (441)</td> <td>-</td> <td>3,624 (3,612)</td> <td>528 (525)</td> </tr> <tr> <td>短期</td> <td>276 (258)</td> <td>-</td> <td>828 (774)</td> <td>0</td> </tr> <tr> <td>合計</td> <td>718 (699)</td> <td>-</td> <td>4,452 (4,386)</td> <td>525 (524)</td> </tr> </tbody> </table> <p>註：家族人数=本人数×2/3(随伴率) ×2(妻、子1人)</p>	区分	人数	期間	人月	家族人数	長期専門家	継続	162 (161)	12	1,944 (1,932)	216 (215)	帰国	102 (94)	6	612 (564)	136 (125)	新規交替	94 (102)	6	564 (612)	125 (136)	計	358 (357)	-	3,120 (3,108)	477 (476)	短期専門家	258 (240)	3	774 (720)	0	長期調査員	帰国	24	6	144	0	新規	24	6	144	0	計	48	-	288	0	777-77 専門家	新規交替	18	6	108	24	帰国	18	6	108	24	短期	18	3	54	0	計	長期	442 (441)	-	3,624 (3,612)	528 (525)	短期	276 (258)	-	828 (774)	0	合計	718 (699)	-	4,452 (4,386)	525 (524)
区分	人数	期間	人月	家族人数																																																																															
長期専門家	継続	162 (161)	12	1,944 (1,932)	216 (215)																																																																														
	帰国	102 (94)	6	612 (564)	136 (125)																																																																														
	新規交替	94 (102)	6	564 (612)	125 (136)																																																																														
	計	358 (357)	-	3,120 (3,108)	477 (476)																																																																														
短期専門家	258 (240)	3	774 (720)	0																																																																															
長期調査員	帰国	24	6	144	0																																																																														
	新規	24	6	144	0																																																																														
	計	48	-	288	0																																																																														
777-77 専門家	新規交替	18	6	108	24																																																																														
	帰国	18	6	108	24																																																																														
	短期	18	3	54	0																																																																														
計	長期	442 (441)	-	3,624 (3,612)	528 (525)																																																																														
	短期	276 (258)	-	828 (774)	0																																																																														
合計	718 (699)	-	4,452 (4,386)	525 (524)																																																																															

(単位：千円)

事項及び科目	前年度予算額	平成4年度 予算額	対前年度比較 増△減額	積算基礎																																																				
(目)派遣諸費	(3,381,207) 3,386,885	3,607,538	220,653	(6,435) (内消費税 6,599) 1. 派遣費全額 ☆ (1) 赴帰任旅費(3号)(単価計のうち国内旅費のみ ㊦) <table border="1"> <thead> <tr> <th>区分</th> <th>*単価計</th> <th>人数</th> <th>合計</th> </tr> </thead> <tbody> <tr> <td>①専門家 帰国</td> <td>1,104,184</td> <td>102 (94)</td> <td>112,627 (103,793)</td> </tr> <tr> <td>新規及び交替</td> <td>1,624,044</td> <td>94 (102)</td> <td>152,660 (165,652)</td> </tr> <tr> <td>短期</td> <td>1,865,350</td> <td>258 (240)</td> <td>481,260 (447,684)</td> </tr> <tr> <td>小計</td> <td></td> <td>454 (436)</td> <td>746,547 (717,129)</td> </tr> <tr> <td>②長期調査員 帰国</td> <td>572,074</td> <td>24</td> <td>13,730</td> </tr> <tr> <td>新規</td> <td>901,820</td> <td>24</td> <td>21,644</td> </tr> <tr> <td>小計</td> <td></td> <td>48</td> <td>35,374</td> </tr> <tr> <td>③アソシアート専門家 短期</td> <td>1,865,350</td> <td>18</td> <td>33,576</td> </tr> <tr> <td>新規</td> <td>1,624,044</td> <td>18</td> <td>29,233</td> </tr> <tr> <td>帰国</td> <td>1,104,184</td> <td>18</td> <td>19,875</td> </tr> <tr> <td>小計</td> <td></td> <td>54</td> <td>82,684</td> </tr> <tr> <td>計</td> <td></td> <td>556 (538)</td> <td>864,605 (835,187)</td> </tr> </tbody> </table> (2) 滞在費 (353,780) (3,188) (1,415,049) $376,780 \text{ 円} \times \{(3,120+216) \times (1+0.175 \times 2/3) + 288\} \text{ 人月} = 1,512,093$ (3) 住居手当 (217,284) (3,612) (706,347) $240,751 \text{ 円} \times 3,624 \text{ 人月} \times 90/100 = 785,233$ (4) 語学手当 (353,780) (3,612) (258) (80,033) $(376,780 \text{ 円} \times 3,624 \text{ 人月} + 1,251,200 \text{ 円} \times 276 \text{ 人}) \times 15/100 \times 1/3 = 85,539$	区分	*単価計	人数	合計	①専門家 帰国	1,104,184	102 (94)	112,627 (103,793)	新規及び交替	1,624,044	94 (102)	152,660 (165,652)	短期	1,865,350	258 (240)	481,260 (447,684)	小計		454 (436)	746,547 (717,129)	②長期調査員 帰国	572,074	24	13,730	新規	901,820	24	21,644	小計		48	35,374	③アソシアート専門家 短期	1,865,350	18	33,576	新規	1,624,044	18	29,233	帰国	1,104,184	18	19,875	小計		54	82,684	計		556 (538)	864,605 (835,187)
区分	*単価計	人数	合計																																																					
①専門家 帰国	1,104,184	102 (94)	112,627 (103,793)																																																					
新規及び交替	1,624,044	94 (102)	152,660 (165,652)																																																					
短期	1,865,350	258 (240)	481,260 (447,684)																																																					
小計		454 (436)	746,547 (717,129)																																																					
②長期調査員 帰国	572,074	24	13,730																																																					
新規	901,820	24	21,644																																																					
小計		48	35,374																																																					
③アソシアート専門家 短期	1,865,350	18	33,576																																																					
新規	1,624,044	18	29,233																																																					
帰国	1,104,184	18	19,875																																																					
小計		54	82,684																																																					
計		556 (538)	864,605 (835,187)																																																					

(単位：千円)

事項及び科目	前年度予算額	平成4年度 予算額	対前年度比較 増△減額	積算基礎
				<p>(5) 耕地手当 (353,780) (3,108) (63,677) $376,780 \text{ 円} \times \{(3,120+216) \times (1+0.175 \times 2/3) + 288\} \text{ 人月} \times 15/100 \times 30/100 = 68,044$</p> <p>(6) 子女教育手当 (3,108) (22,160) $18,000 \text{ 円} \times (3,120+216) \text{ 人月} \times 2/3 \times 1/3 \times (1+2/3) = 22,240$</p> <p>小計 (1)～(6) (3,122,453) 3,337,754</p> <p>2. 携行機材費 (102)(240) (201,000) $485,437 \text{ 円} \times (94+258+24+18+18) \text{ 人} \times 1.03 = 206,000$</p> <p>3. 一時帰国旅費 (161) (50,608) 単価表参照 $943 \times 162 \text{ 人} \times 1/3 = 50,922$</p> <p>4. 子女呼寄せ旅費 (357) (12,824) $\{480,620 \times (1+0.5) \times 1/2 - 20,000\} \text{ 円} \times \{(358+36) - 54\} \text{ 人} \times 1/9 = 12,862$</p> <p>計 1～4 (3,386,885) 3,607,538</p>

事項及び科目	前年度予算額	平成4年度 予算額	対前年度比較 増△減額	積算基礎 (単位：千円)
(目) 所属先補填経費	(1,208,505) 1,209,098	1,264,912	55,814	<p>全 額 ☆</p> <p>1. 給与補填経費</p> <p>(446,600) (2,531) (1,130,345) 462,200 円×2,561 人月=1,183,694</p> <p>(人月内訳)</p> <p>イ. 長期 (161) (94) (102) (162 人×12月)+(102+24+18)人×(6+1) 月+((94+24+18)人×(6+2) 月) (4,036) = 4,040人月</p> <p>ロ. 短期 (240) (1,032) (258+18)人×(3+1) 月=1,104 人月</p> <p>(5,068) イ+ロ=5,144 人月 (5,068) (240) (5,144 × 55/100) - {8人×(6+2) 月+258人×(3+1) 月×1/6+24人×(6+2) 月×1/6} (2,787) (256) (2,531) = 2,829 - 268 = 2,561 人月</p> <p>2. 諸経費補填経費</p> <p>(446,600) (5,068) (256) (78,753) 462,200 円×40/100×{5,144×55/100×1/4 - 268} 人月 = 81,218</p> <p>計 1 + 2 1,264,912 (1,209,098)</p>
(目) 技 術 費	(408,786) 414,548	457,110	42,562	<p>(内 消費税 (12,074) 13,314) ㊦</p> <p>(802,000) (624,000) (192) (414,548) {(技A)842,000+(技B) 660,000} 円×1/2 ×201 人月×2.94×1.03 = 457,110</p> <p>(人月内訳) (240) (192) (8人×6 月)+(258 人×3 月×1/6)+(24人×6 月×1/6)=201 人月</p>

(390)

(単位：千円)

事 項 及 び 科 目	前年度予算額	平成4年度 予 算 額	対前年度比較 増 △ 減 額	積 算 基 礎
(目) 現 地 業 務 費	(1,031,669) 1,001,664	1,040,636	38,972	<p>全 額 ⑧</p> <p>1. 一般現地業務費</p> <p>(3,976) (79) (248,585) * 3,978 × 129/163 × 84件 = 264,452</p> <p>2. アフターケア現地業務費</p> <p>132,000 円 × 129/163 × 12月 × 9 件 = 11,282</p> <p>3. 長期調査員調査費</p> <p>67,760円 × 129/163 × 6月 × 16件 = 5,148</p> <p>4. 中堅技術者養成対策費</p> <p>(3) (207,661) * 19,014 × 129/163 × (3件 × 0.2+5 件 × 0.4+5 件 × 0.6+5 件 × 0.8+5 件) = 219,699</p>

本 項 及 び 科 目	前年度予算額	平成4年度 予 算 額	対前年度比較 増△減額	積 算 基 礎
				(単位:千円)
				5. プロジェクト基盤整備費
				イ. モデルインフラ整備
				$18,798 \times 129/163 \times 11 \text{ 件} = 163,646$
				ロ. パイロットインフラ整備
				$58,036 \times 129/163 \times 4 \text{ 件} = 183,721$
				計 イ+ロ = 347,367
				6. 造林対策費
				造林対策費 $30,000 \times 129/163 \times 6 \text{ 件} = 142,454$
				初年度基盤整備のための経費 $73,530 \text{円} \times 129 \text{円} \times 1 \text{件} = 9,485$ (2) (18,971)
				計 (1) + (2) 151,939 (161,425)
				7. 機材保守管理費
				(0)
				$4,000 \times 129/136 \times (2 \times 0.6 + 2 \times 0.8 + 2) = 18,212$ (13,659)
				8. 地域実証普及費
				$2,179 \times 129/129 \times 3 \text{ 件} = 6,537$
				9. プロジェクト安全対策費
				(0) (0)
				$4,000 \times 129/129 \times 4 \text{ 件} = 16,000$
				合 計 1 ~ 9 1,040,636 (1,001,664)

(単位：千円)

事項及び科目	前年度予算額	平成4年度 予算額	対前年度比較 増△減額	積算基礎															
3. 機材供与に必要な経費	(2,971,868) 2,998,005	3,158,700	160,690	(87,206) (内 消費税 91,882)															
(目) 機材供与費	(2,971,868) 2,998,005	3,158,700	160,695	1. 機材供与費 ☆ ㊦															
				<table border="1"> <thead> <tr> <th>区分</th> <th>件数</th> <th>金額</th> </tr> </thead> <tbody> <tr> <td>1. 継続</td> <td>72 (68) 件</td> <td>2,655,600 (2,516,085)</td> </tr> <tr> <td>2. 新規</td> <td>12 (11) 件</td> <td>247,200 (226,600)</td> </tr> <tr> <td>3. アフターケア</td> <td>9 件</td> <td>231,750 (231,750)</td> </tr> <tr> <td>計</td> <td>93 (88) 件</td> <td>3,134,550 (2,974,435)</td> </tr> </tbody> </table>	区分	件数	金額	1. 継続	72 (68) 件	2,655,600 (2,516,085)	2. 新規	12 (11) 件	247,200 (226,600)	3. アフターケア	9 件	231,750 (231,750)	計	93 (88) 件	3,134,550 (2,974,435)
区分	件数	金額																	
1. 継続	72 (68) 件	2,655,600 (2,516,085)																	
2. 新規	12 (11) 件	247,200 (226,600)																	
3. アフターケア	9 件	231,750 (231,750)																	
計	93 (88) 件	3,134,550 (2,974,435)																	
				2. 機材仕様書等作成費 ㊦ (1,357) (13,570) *1,415 × 10 件 =14,150															
				3. 終了案件スベアパーツ供与費 ㊦ 5,000 × 2件 =10,000															
				合計 1 ~ 3 3,158,700 (2,998,005)															
4. プロジェクト実施計画に必要な経費	(288,363) 282,441	303,987	21,546	(3,927) (内 消費税 4,500) 共通単価表参照															
(目) 実施計画諸費	(288,363) 282,441	303,987	21,546	1. 調査団実施計画費 ㊦ (事前 13 件, 基礎調査 7件) * 310 × 20件 = 6,200															
				2. プロジェクト運営費 ㊦ (1,656) (79) * 1,580 × 84件 = 132,720 (130,824)															
				3. アフターケア実施計画費 ㊦ *188 × 9件 = 1,692															

(単位：千円)

事項及び科目	前年度予算額	平成4年度 予算額	対前年度比較 増△減額	積算基礎
				4. 特殊案件実施計画費 ④ * 1,894 × 1件 = 1,894
				(11,649) 5. 視聴覚教材整備費 ④ * 12,001 × 2件 = 24,002 (23,298)
				6. 適正技術開発研究費 ④ イ. 国内 (9,715) * 9,950 × 4件 = 39,800 (38,860)
				ロ. 現地 ④ (2,045) * 2,156 × 129/136 × 4件 = 8,180 (7,759)
				計 イ+ロ 47,980 (46,619)
				7. 遺伝資源収集・保存ネットワーク運営費 ④ (1) 諸謝金
				イ. 国内作業費 (802,000) (19,825) (技A) 842,000円×12月×2人×1.03 = 20,814
				ロ. 教材翻訳料 3,000円×200枚×2種 = 1,200
				小計 イ+ロ 22,014 (21,025)
				(2) 庁費
				イ. 保存リスト作成費 120,000円×1.03×2種 = 247
				ロ. 会議費 550円×1.03×20人×4回 = 45
				ハ. リスト送料 2,317円×30kg×2種×4回 = 556
				小計 イ~ハ 848
				計 (1)+(2) 22,862 (21,873)

(単位：千円)

本 項 及 び 科 目	前年度予算額	平成4年度 予 算 額	対前年度比較 増△減額	積 算 基 礎
				<p>8. 農村生活改善のための女性の技術向上検討事業費</p> <p>(1) 諸謝金</p> <p>イ. 国内作業費 (802,000) (19,825) (技A) $842,000 \text{ 円} \times 12 \text{ 月} \times 2 \text{ 人} \times 1.03 = 20,814$</p> <p>ロ. 資料翻訳料 $3,000 \text{ 円} \times 100 \text{ 枚} \times 2 \text{ 種} = 600$</p> <p>小 計 イ + ロ 21,414 (20,425)</p> <p>(2) 庁費</p> <p>イ. 会議費 $550 \text{ 円} \times 1.03 \times 20 \text{ 人} \times 4 \text{ 回} = 45$</p> <p>ロ. 印刷製本費 $3,000 \text{ 円} \times 1.03 \times 100 \text{ 部} \times 2 \text{ 種} = 618$</p> <p>ハ. 資料送付料 $2,317 \text{ 円} \times 10 \text{ kg} \times 2 \text{ 種} \times 4 \text{ 回} = 185$</p> <p>小 計 イ ~ ハ 848</p> <p>計 (1) + (2) 22,262 (21,273)</p> <p>9. プロジェクト支援強化費 (13,965) (2) (28,768) $14,361 \times 1.03 \times 3 \text{ 件} = 44,375$</p> <p>(単価内訳)</p> <p>a. 直接経費</p> <p>イ. 人件費 (802,000) $842,000 \text{ 円 (技師A)} \times 6 \text{ 人月} +$ (510,000) $536,000 \text{ 円 (技師C)} \times 6 \text{ 人月} +$ $62,910 \text{ 円 (一般事務)} \times 18 \text{ 人月} +$ $127,130 \text{ 円 (会計事務)} \times 12 \text{ 人月} =$ (10,530) 10,926</p>

(単位：千円)

事 項 及 び 科 目	前年度予算額	平成4年度 予 算 額	対前年度比較 増△減額	積 算 基 礎
				口. 国内旅費(広島基準2泊3日) 69,400円×2人×6回 = 833 ハ. 通信運搬費 15,000円×12月 = 180 ニ. 資料購入費 2,000円×10種×12月 = 240 ホ. 会議費 550円×10人×12回 = 66 b. 技術諮問委員会経費 イ. 諸謝金 5,000円/H×2H×15人×5回 = 750 口. 国内旅費(広島基準2泊3日) 69,400円×15人×1/5×5回 = 1,041 ハ. 会議費 3,000円×20人×5回 = 300 ニ. 資料作成費 20円×100部×5回 = 10 ホ. 通信運搬費 3,000円×5回 = 15 単価計 a ~ b 14,361 (13,965) 合 計 1 ~ 9 303,987 (282,441)

(単位：千円)

事 項 及 び 科 目	前年度予算額	平成4年度 予 算 額	対前年度比較 増△減額	積 算 基 礎						
				61年度 (1,682,941)	62年度 (1,835,643)	63年度 (2,010,011)	平成元年度 2,147,033	平成2年度 (2,344,118)		
(項) 産業開発協力事業費	(2,511,875) 2,514,065	2,720,673	206,608	当初予算額 1,720,915	1,852,302	2,020,906	2,147,033	2,347,401		
				(28,416) (内 消費税 32,995)						
				(事業規模) プロジェクト数	継続 新規 小計	17件(20件) 3件 20件(23件)				
					アフターケア 環境保全特別対策 合計	2件 2件 24件(27件)				
1. 調査実施に必要な経費	(133,891) 135,163	131,375	△ 3,788							
(調査案件数、人数および派遣人月)										
区 分	件 数	1 当 人	件 数	人 数			派遣日数	派 遣 人 月		
				計	直 営 分	コンサル分		計	直 営 分	コンサル分
1. 事前調査	4(3)	5	20(15)	20(15)	0	15	10.0(7.5)	10.0(7.5)	0	
2. 実施協議	3	5	15	12(9)	3(6)	15	7.5	6.0(4.5)	1.5(3.0)	
3. 計画打合せ	7	4	28	28	0	15	14.0	14.0	0	
4. 巡回指導	4(5)	4	16(20)	16(20)	0	15	8.0(10.0)	8.0(10.0)	0	
5. 機材修理	1	2(3)	2(3)	2(3)	0	15	1.0(1.5)	1.0(1.5)	0	
6. 基礎調査	2	5	10	8	2	15	5.0	4.0	1.0	
7. アフターケア	1	3	3	3	0	15	1.5	1.5	0	
8. 環境保全特別対策調査	1	5	5	4(5)	1(0)	15	2.5	2.0(2.5)	0.5(0)	
合 計	23	-	99	93(91)	6(8)	-	49.5	46.5(45.5)	3.0(4.0)	

(単位：千円)

事項及び科目	前年度予算額	平成4年度 予算額	対前年度比較 増△減額	積算基礎					
(目) 調査諸費	(106,330) 107,306	107,306	0	(内 消費税 402)					
1. 調査旅費									
等級	期間	* 航空賃	支度料	日当・宿泊料	旅行雑費	*国内旅費 ㊦	小計	人数	合計
2	日 15	480,620	70,070	(4,500 × 15 + 13,500 × 14) = 256,500	5,000	43,200	855,390	99	84,684
2. 現地調査費 ㊦									
通訳備上費	車輛等借上費	資料等購入費	通信連絡費	会議費	小計	外貨交換手数料(1%)	単価計 × 129/163	件数	計
20,000 × 10日 = 200,000	21,000 × 10日 = 210,000	2,000 × 10種 = 20,000	250 × 30語 × 2回 = 15,000	3,000 × 15人 × 2回 = 90,000	535,000	5,350	427,639 円	23	9,836
3. 資機材購送費									
資材等借料・購入費 ㊦		医薬品 ㊦		送料	単価計	件数	計		
48,544 × 1.03 = 50,000		19,417 × 1.03 = 20,000		10,000	80,000 円	23	1,840		
4. 報告書作成費									
原稿料	印刷製本費 ㊦	作成諸費 ㊦	*国内旅費 ㊦	会議費 ㊦	単価計	件数	合計		
2,200 × 60枚 = 132,000	4,000 × 1.03 × 50部 = 206,000	50,000 × 1.03 = 51,500	69,400	550 × 1.03 × 2回 × 15人 = 16,995	475,895 円	23	10,946		
計 1~4							107,306		

(単位：千円)

事 項 及 び 科 目	前年度予算額	平成4年度 予算額	対前年度比較 増△減額	積 算 基 礎
(目) 所属先補填経費	(5,080) 5,080	6,125	1,045	全額 ☆ (446,600) (45.5) 1. 給与補填経費 $462,200 \text{ 円} \times 46.5 \text{ 人月} \times 25/100 = 5,373 (5,080)$ 2. 諸経費補填経費 $462,200 \text{ 円} \times 40/100 \times 46.5 \text{ 人月} \times 25/100 \times 35/100 = 752 (0)$ 計 1～2 6,125 (5,080)
(目) 技 術 費	(22,481) 22,777	17,944	△ 4,833	(663) (内 消費税 523) 1. ④ $\left\{ \frac{(802,000)}{(510,000)} \left[(\text{技A}) 842,000 \times 40/100 + (\text{技C}) 536,000 \times 60/100 \right] \times 1.03 \right.$ $\left. \times (3.0 + 6 \times 1) \text{ 人月} \times 2.94 = 17,944 (22,777) \right.$

事 項 及 び 科 目	前年度予算額	平成4年度 予 算 額	対前年度比較 増△減額	(単位：千円)					
				積	算	基	礎		
2. 専門家派遣に必要な経費	(1,526,112) 1,525,719	1,602,107	76,388	派遣人数					
				区 分	人 数	期 間	人 月	家族人数	
				長期 専門 家	継 続	36(40)	12	432(480)	48(53)
					帰 国	33(37)	6	198(222)	44(49)
					新規交替	33(29)	6	198(174)	44(39)
					計	102(106)	-	828(876)	136(141)
				長期 調 査 員	帰 国	4	6	24	0
					新 規	4	6	24	0
					計	8	-	48	0
				長 期 小 計	110(114)	-	876(924)	136(141)	
				短 期 専 門 家	67(59)	3	201(177)	0	
				アフターケア専門家	3	3	9	0	
				環境保全対策専門家	0(6)	3	0(18)	0	
				短 期 小 計	70(68)	-	210(204)	0	
				合 計	180(182)	-	1,086(1,128)	136(141)	

注：家族人数＝本人数× $\frac{2}{3}$ (随伴率)×2(妻・子1人)

(400)

(単位:千円)

事 項 及 び 科 目	前年度予算額	平成4年度 予 算 額	対前年度比較 増△減額	積 算 基 礎																								
(目) 派遣諸費	(872,935) 873,800	893,879	20,079	(1,625) (内 消費税 1,711) 1. 派遣費 全額 ☆ (1) 赴帰任旅費(3等級) (単価計のうち国内旅費のみ ㊦) <table border="1" data-bbox="1448 745 2172 1150"> <thead> <tr> <th>区 分</th> <th>*単価計</th> <th>人 数</th> <th>合 計</th> </tr> </thead> <tbody> <tr> <td>①専門家 帰 国 新規及び交替 短 期</td> <td>1,104,184 1,624,044 1,865,350</td> <td>33(37) 33(29) 70(68)</td> <td>36,438(40,855) 53,593(47,097) 130,575(126,844)</td> </tr> <tr> <td>小 計</td> <td></td> <td>136(134)</td> <td>220,606(214,796)</td> </tr> <tr> <td>②長期調査員 帰 国 新 規</td> <td>572,074 901,820</td> <td>4 4</td> <td>2,288 3,607</td> </tr> <tr> <td>小 計</td> <td></td> <td>8</td> <td>5,895</td> </tr> <tr> <td>計</td> <td></td> <td>144(142)</td> <td>226,501(220,691)</td> </tr> </tbody> </table> (2) 滞在費 (353,780) (876) (353,049) $376,780 \text{ 円} \times \{828 \times (1+0.175 \times 2/3)+48\} \text{ 人月} = 366,456$ (3) 住居手当 (217,284) (924) $240,751 \text{ 円} \times 876 \text{ 人月} \times 90/100 = 189,808$ (4) 語学手当 (353,780) (924) (68) (20,599) $(376,780 \text{ 円} \times 876 \text{ 人月} + 1,251,200 \text{ 円} \times 70 \text{ 人}) \times 15/100 \times 1/3 = 20,882$ (5) 僻地手当 (353,780) (876) (16,337) $376,780 \text{ 円} \times \{828 \times (1+0.175 \times 2/3)+48\} \text{ 人月} \times 15/100 \times 30/100 = 16,491$	区 分	*単価計	人 数	合 計	①専門家 帰 国 新規及び交替 短 期	1,104,184 1,624,044 1,865,350	33(37) 33(29) 70(68)	36,438(40,855) 53,593(47,097) 130,575(126,844)	小 計		136(134)	220,606(214,796)	②長期調査員 帰 国 新 規	572,074 901,820	4 4	2,288 3,607	小 計		8	5,895	計		144(142)	226,501(220,691)
区 分	*単価計	人 数	合 計																									
①専門家 帰 国 新規及び交替 短 期	1,104,184 1,624,044 1,865,350	33(37) 33(29) 70(68)	36,438(40,855) 53,593(47,097) 130,575(126,844)																									
小 計		136(134)	220,606(214,796)																									
②長期調査員 帰 国 新 規	572,074 901,820	4 4	2,288 3,607																									
小 計		8	5,895																									
計		144(142)	226,501(220,691)																									

(単位：千円)

事 項 及 び 科 目	前年度予算額	平成4年度 予 算 額	対前年度比較 増△減額	積 算 基 礎	
(目) 所属先補填経費	(492,354) 492,354	528,719	36,365	(6) 子女教育手当	
				(876) 18,000円×828人月× $\frac{2}{3}$ × $\frac{1}{3}$ × $(1+\frac{2}{3})$	(5,840) = 5,520
				計 (1)～(6)	825,658 (807,209)
				2. 携行機材費 (29) (6)	
				485,437円×1.03×(33+67+4+3+0)人	= 53,500 (50,500)
				3. 一時帰国旅費(国内旅費) (40)	
				* 943×36人× $\frac{1}{3}$	= 11,316 (12,573)
				4. 子女呼寄せ旅費 (106)(13)	
				[480,620×{(1+0.5)× $\frac{1}{2}$ }-20,000]円×(102-12)人× $\frac{1}{3}$	= 3,405 (3,518)
				計 1～4	893,879 (873,800)
				全額 ☆	
				1. 給与補填経費	
				(446,600) (927)	
				462,200円×962人月= 444,636 (413,998)	
				(人月内訳)	
1. 長期 (36人×12月)+(33+4)人×(6+1)月+{(33+4)人×(6+2)}月= 987人月	(40) (37) (29) (1,031)				
2. 短期 (67+3+0)人×(3+1)月=280人月	(59) (6) (272)				
1+2=1,267人月	(1,303)				

(402)

				(単位：千円)	
事 項 及 び 科 目	前年度予算額	平成4年度 予 算 額	対前年度比較 増△減額	積	算 基 礎
				(1,303)	(59) (6)
				(1,267×80/100)-{4人×(6+2)月×1/6}-{(67+3+0)人×(3+1)月×1/6}	
				(977) (45) (927)	
				= 1,014 - 5 - 47 = 962 月	
				2. 諸経費補填経費	
				(446,600)	(1,303) (45)
				462,200 円 × 40/100 × {(1,267×80/100×1/2)- 5 - 47 }人月	
				(78,356)	
				= 84,083	
					計 1~2 528,719 (492,354)
(目) 技術費	(80,979) 82,046	88,693	6,647	(2,390)	
				(内 消費税 2,583)	
				(802,000) (624,000) (38) (82,046)	
				課{(技A)842,000+ (技B)660,000)円×1.03×1/2 ×39人月×2.94= 88,693	
				(人月内訳)	
				4人 × 6月×1/6 = 4人月	(38)
				(59) (6) (34)	39人月
				(67+3+0)人×3月×1/6 = 35人月	
(目) 現地業務費	(79,844) 77,519	90,816	13,297	全額 ㊦	
				1. 一般現地業務費	
				(2,998) (23)	
				* 3,150 × 129/163 × 20件 = 49,859 (54,571)	
				2. アフターケア現地業務費	
				132,000円×129/163 × 3 月×1 件=	313

本 項 及 び 科 目	前年度予算額	平成4年度 予 算 額	対前年度比較 増△減額	積 算 基 礎																																												
				<p>3. 長期調査員調査費</p> <p>67,760円×129/163 × 6 月×4 件 = 1,287</p> <p>4. プロジェクト基盤整備費</p> <p>18,974 × 129/163 × 1 件 = 15,016</p> <p>5. 中堅技術者養成対策費 (0.4)</p> <p>19,014 × 129/163 × 1 件×1.0 = 15,048 (6,019)</p> <p>6. 環境保全特別対策現地業務費</p> <p>132,000 円×129/163 × 3 月×1 件 = 313</p> <p>7. 環境保全対策セミナー開催費</p> <p>38,606 円× 129円 × 1 件 = 4,980 (1,039 : 注)</p> <p>(単価内訳)</p> <table border="1" data-bbox="1478 1260 2270 1585"> <tr> <td colspan="3">(1) 国内関係者参加費</td> <td>20,627円</td> </tr> <tr> <td>イ. セミナー参加費</td> <td>250.71円×40人</td> <td></td> <td>= 10,028円</td> </tr> <tr> <td>ロ. 滞在費 (30.66円× 5日 + 94.16円× 4日) × 40人 × 1/2</td> <td></td> <td></td> <td>= 10,599円</td> </tr> <tr> <td colspan="3">(2) 域内関係者参加費</td> <td>10,427円</td> </tr> <tr> <td>イ. 航空賃 (バンコク～マニラ)</td> <td>777.68円×10人</td> <td></td> <td>= 7,777円</td> </tr> <tr> <td>ロ. 滞在費 (30.66円× 5日 + 94.16円× 4日) × 10人 × 1/2</td> <td></td> <td></td> <td>= 2,650円</td> </tr> <tr> <td colspan="3">(3) 庁費</td> <td>7,552円</td> </tr> <tr> <td>イ. 会場借上料</td> <td>458.69円× 5日</td> <td></td> <td>= 2,293円</td> </tr> <tr> <td>ロ. 車両等借上料</td> <td>116.79円× 5日 × 2台</td> <td></td> <td>= 1,168円</td> </tr> <tr> <td>ハ. 通信連絡費</td> <td>1.82円× 30語 × 2回</td> <td></td> <td>= 109円</td> </tr> <tr> <td>ニ. 通訳等借上費</td> <td>109.49円× 5日 × 2人</td> <td></td> <td>= 1,095円</td> </tr> </table>	(1) 国内関係者参加費			20,627円	イ. セミナー参加費	250.71円×40人		= 10,028円	ロ. 滞在費 (30.66円× 5日 + 94.16円× 4日) × 40人 × 1/2			= 10,599円	(2) 域内関係者参加費			10,427円	イ. 航空賃 (バンコク～マニラ)	777.68円×10人		= 7,777円	ロ. 滞在費 (30.66円× 5日 + 94.16円× 4日) × 10人 × 1/2			= 2,650円	(3) 庁費			7,552円	イ. 会場借上料	458.69円× 5日		= 2,293円	ロ. 車両等借上料	116.79円× 5日 × 2台		= 1,168円	ハ. 通信連絡費	1.82円× 30語 × 2回		= 109円	ニ. 通訳等借上費	109.49円× 5日 × 2人		= 1,095円
(1) 国内関係者参加費			20,627円																																													
イ. セミナー参加費	250.71円×40人		= 10,028円																																													
ロ. 滞在費 (30.66円× 5日 + 94.16円× 4日) × 40人 × 1/2			= 10,599円																																													
(2) 域内関係者参加費			10,427円																																													
イ. 航空賃 (バンコク～マニラ)	777.68円×10人		= 7,777円																																													
ロ. 滞在費 (30.66円× 5日 + 94.16円× 4日) × 10人 × 1/2			= 2,650円																																													
(3) 庁費			7,552円																																													
イ. 会場借上料	458.69円× 5日		= 2,293円																																													
ロ. 車両等借上料	116.79円× 5日 × 2台		= 1,168円																																													
ハ. 通信連絡費	1.82円× 30語 × 2回		= 109円																																													
ニ. 通訳等借上費	109.49円× 5日 × 2人		= 1,095円																																													

(単位：千円)

(404)

(単位：千円)

事 項 及 び 科 目	前年度予算額	平成4年度 予 算 額	対前年度比較 増△減額	積 算 基 礎
				ホ. 会議費 $21.90円 \times 50人 \times 1回 = 1,095円$ ハ. 資料等購入費 $14.60円 \times 20種 = 292円$ ト. 資料作成費 $0.15円 \times 20頁 \times 500部 = 1,500円$ 計 (1)～(3) 38,606円 注：(3) 斤費の単価は、(目) 実施計画諸費から組み替え、対ドル 換算レートにより米貨に直したもの
				8. 安全対策費 $4,000 \times 129/129 \times 1件 = 4,000 (0)$ 計 1～8 90,816 (77,519)

(単位：千円)

事 項 及 び 科 目	前年度予算額	平成4年度 予 算 額	対前年度比較 増△減額	積 算 基 礎																		
3. 機材供与に必要な経費	(755,591) 755,678	892,593	136,915	(22,010) (内 消費税 25,987)																		
(目) 機材供与費	(755,591) 755,678	892,593	136,915	1. 機材供与費 ☆ ㊦																		
				<table border="1"> <thead> <tr> <th>区 分</th> <th>件 数</th> <th>金 額</th> </tr> </thead> <tbody> <tr> <td>1. 継 続</td> <td>17(18)件</td> <td>515,700 (514,000)</td> </tr> <tr> <td>2. 新 規</td> <td>3</td> <td>170,000 (120,000)</td> </tr> <tr> <td>3. アフターケア</td> <td>1</td> <td>30,000</td> </tr> <tr> <td>4. 環境保全対策</td> <td>4(1)</td> <td>150,000 (75,000)</td> </tr> <tr> <td>合 計</td> <td>25(23)件</td> <td>865,700 (739,000)</td> </tr> </tbody> </table>	区 分	件 数	金 額	1. 継 続	17(18)件	515,700 (514,000)	2. 新 規	3	170,000 (120,000)	3. アフターケア	1	30,000	4. 環境保全対策	4(1)	150,000 (75,000)	合 計	25(23)件	865,700 (739,000)
区 分	件 数	金 額																				
1. 継 続	17(18)件	515,700 (514,000)																				
2. 新 規	3	170,000 (120,000)																				
3. アフターケア	1	30,000																				
4. 環境保全対策	4(1)	150,000 (75,000)																				
合 計	25(23)件	865,700 (739,000)																				
				2. 機械設計試作改良費 ㊦																		
				1. 人件費 (技C)																		
				(510,000) 536,000 円×1.03×2 月×2.94×1 件 = 3,246 (3,089)																		
				2. 材料費																		
				2,167,120 円×1.03×1 件 = 2,232																		
				計 1 1 2 5,478 (5,321)																		
				3. 機材仕様書等作成費 ㊦																		
				(1,357) * 1,415 ×1 件 = 1,415 (1,357)																		
				4. 終了案件スペアパーツ供与費 ㊦																		
				(2) 5,000 ×4 件 = 20,000 (10,000)																		
				計 1～4 892,593 (755,678)																		

(単位：千円)

事 項 及 び 科 目	前年度予算額	平成4年度 予 算 額	対前年度比較 増△減額	積 算 基 礎
4. プロジェクトの実施計画に必要な経費	(96,281) 97,505	94,598	△ 2,907	(1,326) (内 消費税 1,789)
(目) 実施計画諸費	(96,281) 97,505	94,598	△ 2,907	1. 調査団実施計画費 (事前 4件/基礎 2件) ㊦ (5) * 310 × 6件 = 1,860 (1,550) 2. プロジェクト運営費 ㊦ (1,656) (23) * 1,580 × 20件 = 31,600 (38,088) 3. アフターケア実施計画費 ㊦ * 188 × 2件 = 376 4. 視聴覚等教材整備費 ㊦ (11,649) (2) * 12,001 × 1件 = 12,001 (23,298) 5. 技術研究開発費 ㊦ * 1,944 × 2件 = 3,888 6. 環境保全特別対策実施計画諸費 (1) 調査団実施計画諸費 ㊦ * 310 × 1件 = 310 (2) 専門家派遣に係わる実施計画諸費 ㊦ * 188 × 1件 = 188 (3) 公害防止セミナー等開催費 ㊦ (1) 1,039 × 129/129 × 0件 = 0 (1,039) 注：(目) 現地業務費に組み替え

(単位：千円)

事 項 及 び 科 目	前年度予算額	平成4年度 予 算 額	対前年度比較 増△減額	積 算 基 礎
				計 (1)～(3) 498 (1,537)
				7. プロジェクト支援強化費 ⑩
				(13,965) (2)
				14,361×3件 ×1.03 = 44,375 (28,768)
				(単価内訳)
				(1)直接経費 (802,000) (11,849)
				イ.人件費 842,000円(技師A)×6人月 + (12,245)
				(510,000)
				536,000円(技師C)×6人月 +
				62,910円(一般事務)×18人月 + (10,530)
				127,130円(会計事務)×12人月 = 10,926
				ロ.国内旅費(広島基準2泊3日)
				* 69,400円×2人×6回 = 833
				ハ. 通信運搬費 15,000円×12月 = 180
				ニ. 資料購入費 2,000円×10種×12部 = 240
				ホ. 会議費 550円×10人×12回 = 66
				(2)技術諮問委員会経費 2,116
				イ. 諸謝金 5,000円/h×2h×15人×5回 = 750
				ロ. 国内旅費(広島基準2泊3日)
				* 69,400円×15人×1/5×5回 = 1,041
				ハ. 会議費 3,000円×20人×5回 = 300
				ニ. 資料作成費 20円×100部×5回 = 10
				ホ. 通信運搬費 3,000円×5回 = 15
				計 (1)I(2) (13,965)
				14,361
				計 1～7 94,598 (97,505)

(408)

(単位：千円)

本 項 及 び 科 目	前年度予算額	平成4年度 予算額	対前年度比較 増△減額	積 算 基 礎					
				61年度 (8,302,492)	62年度 (9,305,844)	63年度 (10,055,641)	昭和40年度から計上 平成元年度	平成2年度 (11,687,942)	
				当初予算額	8,821,997	9,589,290	10,209,840	10,818,471	11,693,859
(項) 青年海外協力隊派遣事業費	(13,143,744) 13,195,175	14,006,271	811,096		(85,401)				
1. 隊員募集選考に必要な経費	(1,072,292) 1,109,487	1,112,277	2,790		(内消費税 88,071)				
(目) 募集選考諸費	(1,072,292) 1,109,487	1,112,277	2,790		(内消費税 27,560)				
				1. 募集諸費				759,697	
				(1) 募集広報費				639,481	
				1) 募集広報行事謝金					
					50,000円 × 47県 × 2回		=	4,700	
				2) 募集広報活動旅費(広島基準 4等級 5泊 6日超特往復) ㊦					
					105,400円 × 47県 × 2回		=	9,908	
				3) 資料作成費 ㊦					
					2,010千円 × 1.03 × 7種 × 2回		=	28,984	
				4) 通信運搬費 ㊦					
					1,225千円 × 1.03 × 7種 × 2回		=	17,665	
				5) 募集広報会議 ㊦					
					10,000円 × 1.03 × 47県 × 2回		=	968	
				6) 募集広報行事会場借料 ㊦					
					20,000円 × 1.03 × 47県 × 2回		=	1,936	

(単位：千円)

事項及び科目	前年度予算額	平成4年度 予算額	対前年度比較 増△減額	積算基礎
				7) 募集広報 ㊦ 575,320
				イ. 全国紙
				5,100千円 × 1.03 × 5紙 × 4回 × 2回 = 210,120
				ロ. 地方紙
				650千円 × 1.03 × 47県 × 2回 × 2回 = 125,866
				ハ. 雑誌
				120千円 × 1.03 × 70誌 × 2回 = 17,304
				ニ. テレビ・ラジオスポット 166,410
				イ) スポット料
				73,500千円 × 1.03 × 2回 = 151,410
				ロ) テレビ・スポット 製作費(新規)
				14,563千円 × 1.03 × 1本 = 15,000
				ホ. 電車中吊
				27,000千円 × 1.03 × 2回 = 55,620
				(2) ブロック募集強化費 117,838
				1) 募集強化謝金
				5,000円 × 5県 × 2回 × 8地区 × 12月 = 4,800
				2) 募集強化旅費(3等級) ㊦
				43,230円 × 5ヶ所 × 8地区 × 12月 = 20,750

(410)

(単位：千円)

本 項 及 び 科 目	前年度予算額	平成4年度 予算額	対前年度比較 増△減額	積 算 基 礎
				3) 募集強化用資料 ⑩ 100千円 × 1.03 × 2回 × 8地区 = 1,648
				4) 募集強化会議 ⑩ 10,000円 × 1.03 × 5県 × 8地区 × 4回 = 1,648
				5) 募集強化会場借料 ⑩ 20,000円 × 1.03 × 5県 × 8地区 × 12月 = 9,888
				6) 募集強化広報費 ⑩ 2,400千円 × 1.03 × 8地区 × 4回 = 79,104
				(3) 募集諸掛 ⑩ 備品費 2,309千円 × 1.03 = 2,378
				2. 選考諸費 352,580(349,790)
				(1) 選考費 140,480(137,690)
				1) 第1次選考謝金 950千円 × 6件 × 2回 = 11,400
				2) 第2次選考謝金 32,000円 × 30人 × 8日 × 2回 = 15,360
				3) 短期緊急隊員選考謝金 11,500円 × 4人 = 46

本 項 及 び 科 目	前年度予算額	平成4年度 予算額	対前年度比較 増△減額	(単位：千円) 積 算 基 礎	
				4) 第1次選考職員旅費(広島基準 3等級 3泊 4日 超特往復)④ $81,200 \text{ 円} \times 47 \text{ 県} \times 2 \text{ 回} \times 1/2 = 3,816$	
				5) 第2次選考受験者旅費(広島基準 6等級 1泊 2日 特急往復)④ $47,500 \text{ 円} \times 1,030 \text{ 人} \times 2 \times 3/5 = 58,710(57,000)$	
				6) 資料作成費 ④ $330 \text{ 千円} \times 1.03 \times 9 \text{ 種} \times 2 \text{ 回} = 6,118$	
				7) 通信運搬費 ④ $250 \text{ 千円} \times 1.03 \times 9 \text{ 種} \times 2 \text{ 回} = 4,635$	
				8) 第1次選考打合せ会議 ④ $10,000 \text{ 円} \times 1.03 \times 47 \text{ 県} \times 2 \text{ 回} = 968$	
				9) 特性分析検査料 ④ $3,000 \text{ 円} \times 1.03 \times 2,060 \text{ 人} = 6,365(6,180)$	
				10) 第2次選考昼食代 ④ $1,500 \text{ 円} \times 1.03 \times \{ (1,030 \text{ 人} \times 2) + (30 \text{ 人} \times 8 \text{ 日} \times 2 \text{ 回}) \} = 3,924(3,832)$	
				11) 第1次選考会場借料 ④ $15,000 \text{ 円} \times 1.03 \times 47 \text{ 県} \times 2 \text{ 回} = 1,452$	
				12) 第2次選考実技会場借料 ④ $10,000 \text{ 円} \times 1.03 \times 5 \text{ ヶ所} \times 2 \text{ 回} = 103$	

(単位：千円)

事項及び科目	前年度予算額	平成4年度 予算額	対前年度比較 増△減額	積算基礎																																			
				13) 受験者健康診断料 ⑩ $13,000円 \times 1.03 \times 1,030人 \times 2 = 27,583(26,780)$ (1,000)																																			
				(2) 技術補完研修 (直江津基準 6等級 2日 特急往復) 212,100 短期 $101千円 \times 150人 \times 6月 = 90,900$ 長期 $101千円 \times 100人 \times 12月 = 121,200$																																			
				[単価内訳] <table border="1"> <thead> <tr> <th>研修先謝金</th> <th>⑩☆ 旅費</th> <th>☆ 研修手当</th> <th>⑪ 教材費</th> <th>計</th> </tr> </thead> <tbody> <tr> <td>円 15,000</td> <td>(18,870)円 18,620</td> <td>円 47,000</td> <td>円 20,600</td> <td>101千円</td> </tr> </tbody> </table>	研修先謝金	⑩☆ 旅費	☆ 研修手当	⑪ 教材費	計	円 15,000	(18,870)円 18,620	円 47,000	円 20,600	101千円																									
研修先謝金	⑩☆ 旅費	☆ 研修手当	⑪ 教材費	計																																			
円 15,000	(18,870)円 18,620	円 47,000	円 20,600	101千円																																			
				[国内旅費単価内訳] <table border="1"> <thead> <tr> <th>区分</th> <th>鉄道賃</th> <th>日当</th> <th>宿泊料</th> <th>計</th> </tr> </thead> <tbody> <tr> <td>募集広報活動</td> <td>円 35,400</td> <td>円 2,500円 × 6日 = 15,000</td> <td>円 11,000円 × 5泊 = 55,000</td> <td>円 105,400</td> </tr> <tr> <td>募集強化</td> <td>11,830</td> <td>2,600 × 3 = 7,800</td> <td>11,800 × 2 = 23,600</td> <td>43,230</td> </tr> <tr> <td>第1次選考 職員出張</td> <td>35,400</td> <td>2,600 × 4 = 10,400</td> <td>11,800 × 3 = 35,400</td> <td>81,200</td> </tr> <tr> <td>第2次選考 受験</td> <td>35,400</td> <td>1,700 × 2 = 3,400</td> <td>8,700 × 1 = 8,700</td> <td>47,500</td> </tr> <tr> <td>技術補完研修</td> <td>(15,470) 15,220</td> <td>1,700 × 2 = 3,400</td> <td>—</td> <td>(18,870) 18,620</td> </tr> <tr> <td colspan="4">募集選考諸費 計 1 ~ 2</td> <td>1,112,277(1,109,487)</td> </tr> </tbody> </table>	区分	鉄道賃	日当	宿泊料	計	募集広報活動	円 35,400	円 2,500円 × 6日 = 15,000	円 11,000円 × 5泊 = 55,000	円 105,400	募集強化	11,830	2,600 × 3 = 7,800	11,800 × 2 = 23,600	43,230	第1次選考 職員出張	35,400	2,600 × 4 = 10,400	11,800 × 3 = 35,400	81,200	第2次選考 受験	35,400	1,700 × 2 = 3,400	8,700 × 1 = 8,700	47,500	技術補完研修	(15,470) 15,220	1,700 × 2 = 3,400	—	(18,870) 18,620	募集選考諸費 計 1 ~ 2				1,112,277(1,109,487)
区分	鉄道賃	日当	宿泊料	計																																			
募集広報活動	円 35,400	円 2,500円 × 6日 = 15,000	円 11,000円 × 5泊 = 55,000	円 105,400																																			
募集強化	11,830	2,600 × 3 = 7,800	11,800 × 2 = 23,600	43,230																																			
第1次選考 職員出張	35,400	2,600 × 4 = 10,400	11,800 × 3 = 35,400	81,200																																			
第2次選考 受験	35,400	1,700 × 2 = 3,400	8,700 × 1 = 8,700	47,500																																			
技術補完研修	(15,470) 15,220	1,700 × 2 = 3,400	—	(18,870) 18,620																																			
募集選考諸費 計 1 ~ 2				1,112,277(1,109,487)																																			

事 項 及 び 科 目	前年度予算額	平成4年度 予 算 額	対前年度比較 増△減額	(単位：千円)	
				積	算 基 礎
2. 隊員訓練に必要な経費	(900,499) 902,712	924,830	22,118		
(目) 訓練諸費	(900,499) 902,712	924,830	22,118	(10,702) (内消費税 10,865)	
				1. 講師等謝金 全額 ☆	439,097 (425,868)
				(1) 語学講師	
				501,190円 × (58)人 × 12月	= 360,857 (348,828)
				(単価内訳)	
				基本給	338,566円
				家族手当 25,000円 × 1/2	= 12,500円
				住居手当	59,680円
				寒冷地手当	
				((338,566 + 12,500)円 × 23/100 + 49,100円 + 8,200円)	
				× 1/2 × 1/12	= 5,752円
				特別手当 338,566円 × 1/12	= 28,214円
				法定福利費 444,712円 × 127/1,000	= 56,478円
				計	501,190円
				(2) 一般講師等	42,000 (40,800)
				1) 一般隊員分 40,000円 × (1,000)人	= 41,200 (40,000)
				2) 国連ボランティア 40,000円 × 20人	= 800
				(3) 短期緊急隊員訓練 5,720円 × 42 h	= 240
				(4) 訓練協力員 250,000円 × 12人 × 12月	= 36,000

(単位：千円)

本 項 及 び 科 目	前年度予算額	平成4年度 予算額	対前年度比較 増△減額	積 算 基 礎																																			
				2. 上京播省等旅費 全額 ☆ 179,813 (174,609)																																			
				(1) 入所及び播省旅費(広島基準 6等級 1泊 2日特急) ⑤ (1,000) 29,800円 × 1,030人 × 2/3 × 2回 = 40,925 (39,733)																																			
				(2) 国内研修旅費(豊橋基準 6等級 9泊10日特急) ⑤ (1,000) 104,260円 × 1,030人 = 107,388 (104,260)																																			
				(3) 駒ヶ根移動旅費(駒ヶ根-東京 6等級 1日特急) ⑤ 8,690円 × 190人 × 3回 = 4,953																																			
				(4) 講師等研修旅行引率旅費(豊橋基準 3等級 9泊10日特急) ⑤ (58) 149,260円 × 60人 × 3回 × 2/3 = 17,911 (17,314)																																			
				(5) 講師連絡旅費(駒ヶ根-東京 3等級 2泊 3日特急往復) ⑤ (58) 47,980円 × 60人 × 3回 = 8,636 (8,349)																																			
				[国内旅費単価内訳]																																			
				<table border="1"> <thead> <tr> <th>区 分</th> <th>鉄道賃</th> <th>日 当</th> <th>宿 泊 料</th> <th>計</th> </tr> <tr> <td></td> <td>円</td> <td>円</td> <td>円</td> <td>円</td> </tr> </thead> <tbody> <tr> <td>入所・播省旅費</td> <td>17,700</td> <td>1,700×2日 = 3,400</td> <td>8,700×1泊 = 8,700</td> <td>29,800</td> </tr> <tr> <td>国内研修旅費</td> <td>17,060</td> <td>1,700×10日 = 17,000</td> <td>7,800×9泊 = 70,200</td> <td>104,260</td> </tr> <tr> <td>駒ヶ根移動旅費</td> <td>6,990</td> <td>1,700×1日 = 1,700</td> <td>—</td> <td>8,690</td> </tr> <tr> <td>講師等研修旅費</td> <td>17,060</td> <td>2,600×10日 = 26,000</td> <td>11,800×9泊 = 106,200</td> <td>149,260</td> </tr> <tr> <td>講師連絡旅費</td> <td>13,980</td> <td>2,600×3日 = 7,800</td> <td>13,100×2泊 = 26,200</td> <td>47,980</td> </tr> </tbody> </table>	区 分	鉄道賃	日 当	宿 泊 料	計		円	円	円	円	入所・播省旅費	17,700	1,700×2日 = 3,400	8,700×1泊 = 8,700	29,800	国内研修旅費	17,060	1,700×10日 = 17,000	7,800×9泊 = 70,200	104,260	駒ヶ根移動旅費	6,990	1,700×1日 = 1,700	—	8,690	講師等研修旅費	17,060	2,600×10日 = 26,000	11,800×9泊 = 106,200	149,260	講師連絡旅費	13,980	2,600×3日 = 7,800	13,100×2泊 = 26,200	47,980
区 分	鉄道賃	日 当	宿 泊 料	計																																			
	円	円	円	円																																			
入所・播省旅費	17,700	1,700×2日 = 3,400	8,700×1泊 = 8,700	29,800																																			
国内研修旅費	17,060	1,700×10日 = 17,000	7,800×9泊 = 70,200	104,260																																			
駒ヶ根移動旅費	6,990	1,700×1日 = 1,700	—	8,690																																			
講師等研修旅費	17,060	2,600×10日 = 26,000	11,800×9泊 = 106,200	149,260																																			
講師連絡旅費	13,980	2,600×3日 = 7,800	13,100×2泊 = 26,200	47,980																																			

本 項 及 び 科 目	前年度予算額	平成4年度 予算額	対前年度比較 増△減額	(単位：千円)			
				積 算 基 礎			
				3. 外国人講師受入費 全額 ☆		42,648(41,261)
				(1) 講師受入旅費	(56)	26,001(25,189)
				1) 本人 767,460円 × {(58人×1/3)+ 2人} =	(56)	16,372(15,861)
				2) 家族 1,354,134円 × {(58人×1/3)+2人} × 1/3 =	(56)	9,629(9,328)
				(2) 講師帰国旅費	(56)	16,647(16,072)
				1) 本人 498,500円 × (58人×1/3) =	(56)	9,638(9,305)
				2) 家族 1,087,567円 × (58人×1/3) × 1/3 =	(56)	7,009(6,767)
【旅費単価内訳】テヘラン基準 3等級							
区 分	航空賃	支度料	移 転 料	着 後 手 当	交 通 費	旅 行 雑 費	計
受入本人	円	円	円	円	円	円	円
	278,960	150,000	348,000 × 1/2 = 174,000	(2,600+13,100) × 10日 = 157,000	2,500	5,000	767,460
受入家族	278,960 × 2.5人 = 697,400	150,000 × 2/3 = 100,000	348,000 × 80/100 = 278,400	157,000 × 5/3 = 261,667	2,500 × 5/3 = 4,167	5,000 × 2.5 = 12,500	1,354,134
帰国本人	317,000	-	174,000	-	2,500	5,000	498,500
帰国家族	792,500	-	278,400	-	4,167	12,500	1,087,567

(416)

(単位：千円)

本 項 及 び 科 目	前年度予算額	平成4年度 予算額	対前年度比較 増△減額	積 算 基 礎																								
				<p>4. 訓練諸費 263,272(255,974)</p> <p>(1) 食費及び訓練手当等 ☆</p> <p style="text-align:right">(1,000)</p> <p style="text-align:right">203千円 × 1,030人 = 209,090(203,000)</p> <p>[単価内訳]</p> <table border="1" data-bbox="1685 827 2368 1020"> <thead> <tr> <th>食 費</th> <th>訓練手当</th> <th>交 通 費</th> <th>計</th> </tr> <tr> <th>円</th> <th>円</th> <th>円</th> <th>円</th> </tr> </thead> <tbody> <tr> <td>1,080円 × 1.03</td> <td>740円 × 92日</td> <td></td> <td></td> </tr> <tr> <td>× 92日 = 102,341</td> <td>= 68,080</td> <td>32,507</td> <td>202,928</td> </tr> </tbody> </table> <p>(2) 教材費等 ⑤</p> <p style="text-align:right">(1,000)</p> <p style="text-align:right">37,081円 × 1,030人 = 38,193(37,081)</p> <p>[単価内訳]</p> <table border="1" data-bbox="1852 1159 2350 1255"> <thead> <tr> <th>教 材 費</th> <th>被 服 費</th> <th>医 療 厚 生 費</th> <th>計</th> </tr> </thead> <tbody> <tr> <td>8,704円</td> <td>24,885円</td> <td>3,492円</td> <td>37,081円</td> </tr> </tbody> </table> <p>(3) 短期緊急隊員食費 ☆ ⑤</p> <p style="text-align:right">(5)</p> <p style="text-align:right">1,080円 × 1.03 × 7日 × 10人 = 78(39)</p> <p>(4) 国連ボランティア食費 ☆ ⑤</p> <p style="text-align:right">1,080円 × 1.03 × 7日 × 20人 = 156</p> <p>(5) 備品費 ⑤</p> <p style="text-align:right">書籍整備 145,000円 × 1.03 × 12月 = 1,792</p>	食 費	訓練手当	交 通 費	計	円	円	円	円	1,080円 × 1.03	740円 × 92日			× 92日 = 102,341	= 68,080	32,507	202,928	教 材 費	被 服 費	医 療 厚 生 費	計	8,704円	24,885円	3,492円	37,081円
食 費	訓練手当	交 通 費	計																									
円	円	円	円																									
1,080円 × 1.03	740円 × 92日																											
× 92日 = 102,341	= 68,080	32,507	202,928																									
教 材 費	被 服 費	医 療 厚 生 費	計																									
8,704円	24,885円	3,492円	37,081円																									

(単位：千円)

事項及び科目	前年度予算額	平成4年度 予算額	対前年度比較 増△減額	積算基礎
				(6) 会議費 ㊦ 1,480
				1) 入所終了式 (405) 240円×1.03×424人×2回×3回×2ヶ所= 1,258
				2) 訓練打合せ 240円×1.03×15人×10回×3回×2ヶ所= 222
				(7) 消耗品費 ㊦ 91,900円×1.03×12月 = 1,136
				(8) 修理費 ㊦ 機器補修 67,170円×1.03×12月 = 830
				(9) グランド借料 ㊦ 395円×1.03×4h×15回×3回×1ヶ所= 73
				(10) 技術用語集製作費 ㊦ 10,140千円×1.03 = 10,444
				5. 前年度限り 0(5,000)
				訓練諸費計 1～5 924,830(902,712)

事項及び科目	前年度予算額	平成4年度 予算額	対前年度比較 増△減額	積算基礎				
3. 隊員派遣に必要な経費	(8,393,149)	9,063,830	690,164	(2,005)				
(目) 派遣費	8,373,666			(内消費税 2,064)				
	(4,038,373)							
	3,971,052	4,323,578	352,526					
(1) 隊員派遣人数及び人月内訳				(4) 国連ボランティア派遣人数及び人月内訳 (本人)				
区分	派遣数	人	月	区分	派遣数	人	月	
新規	海外	(1,000)	(6,000)	新規	海外	20人 × 6月 =	120	
		1,030人 × 6月 =	6,180		国内	20人 × 0.25月 =	5	
	国内	(1,000)	(3,500)		小計			125
	小計	1,030人	9,785					
継続	(970)	(11,640)		継続	20人	20人 × 12月 =	240	
	1,000人	1,000人 × 12月 =	12,000	帰国	海外	(19)	(114)	
帰国	海外	(814)	(4,884)		6人 × 6月 =	36		
	国内	(814)	(814)		(19)	(19)		
	小計	908人	6,356		6人 × 1月 =	6		
再派遣	赴任 200人			計	(59)	(498)		
	帰国 200人	400人 × 5.5月 =	2,200		46人	407		
計	総人月数		(20,088)		海外人月数	(474)		
	3,338人		30,341			396		
			(24,724)					
			25,828					
(2) 2年度帰国隊員数	(814)	(1,014)		(家族)				
	908人 + 200人 =	1,108人		新規	14人	14人 × 6月 =	84	
(3) 短期緊急隊員派遣人月内訳	(5)	(15)		継続	14人	14人 × 12月 =	168	
	10人 × 3月 =	30人月		帰国	(13) 海外	(13)	(78)	
					4人	4人 × 6月 =	24	
				計	(41)		(330)	
					32人		276	
					海外人月数			

(単位：千円)

事項及び科目	前年度予算額	平成4年度 予算額	対前年度比較 増△減額	積算基礎					
				(5)シニアグループ派遣人数及び人月内訳					
				(本人)					
				派遣別	区分	派遣数	調整員	シニア隊員	計
				新規及び 交替	海外		10人×6月 = 60	104人 × 6月 = 624	684
					国内		10人×1月 = 10	104人 × 1月 = 104	114
					小計	114人	10人 70	104人 728	798
				継 続		(74) 114人	10人×12月 = 120	(64) (768) 104人 × 12月 = 1,248	(888) 1,368
				帰 国		(66) 74人	10人×7月 = 70	(56) (302) 64人 × 7月 = 448	(462) 518
				計	人月計	(254) 302人	30人 260	(224) (1,888) 272人 2,424	(2,148) 2,684
					海外人月		250	(1,784) 2,320	(2,034) 2,570
				(家族)					
				新規及び 交替		79人	10人×6月 = 60	69人 × 6月 = 414	474
				継 続		(53) 79人	10人×12月 = 120	(43) (516) 69人 × 12月 = 828	(636) 948
				帰 国		(48) 53人	10人×7月 = 70	(38) (266) 43人 × 7月 = 301	(336) 371
				計	人月計	(180) 211人	30人 250	(150) (1,196) 181人 1,543	(1,446) 1,793
				(6)シニアグループ短期緊急派遣 1人 × 4月 = 4人月					

(420)

(単位：千円)

事項及び科目	前年度予算額	平成4年度 予算額	対前年度比較 増△減額	積算基礎	
				1. 赴任旅費 全額 ☆	1,757,430(1,693,327)
				(1) 隊員	1,446,533(1,376,359)
				1) 新規	793,900円 × 1,030人 = 817,717(793,900)
				2) 再派遣	345,360円 × 200人 = 69,072
				3) 帰国	464,060円 × 1,108人 = 514,178(470,557)
				4) 特別帰国	532,920円 × 20人 = 10,658
				5) 療養一時帰国	588,720円 × 50人 = 29,436
				6) 短期緊急派遣	547,200円 × 10人 = 5,472 (2,736)
				(2) シニアグループ	271,708 (263,096)
				1) 新規及び交替	184,589
				イ. 本人	881,900円 × 114人 = 100,537
				ロ. 家族	1,063,950円 × 79人 = 84,052
				2) 帰国	84,975(76,363)
				イ. 本人	584,360円 × 74人 = 43,243(38,568)
				ロ. 家族	787,390円 × 53人 = 41,732(37,795)

(単位：千円)

本 項 及 び 科 目	前年度予算額	平成4年度 予 算 額	対前年度比較 増△減額	積 算 基 礎	
				3) 特別帰国	532,920円 × 3人 = 1,599
				4) 短期緊急派遣	545,300円 × 1人 = 545
				(3) 国連ボランティア	39,189(53,872)
				1) 新規	32,533
				イ. 本人	881,900円 × 20人 = 17,638
				ロ. 家族	1,063,950円 × 14人 = 14,895
				2) 帰国	6,656(21,339)
				イ. 本人	584,360円 × ⁽¹⁹⁾ 6人 = 3,506(11,103)
				ロ. 家族	787,390円 × ⁽¹³⁾ 4人 = 3,150(10,236)

(422)

(単位：千円)

事項及び科目			前年度予算額	平成4年度 予算額	対前年度比較 増△減額	積算基礎				
			[旅費単価内訳]							
派遣別	基準地	区分	航空賃	移転料	支度料	着後手当	日当宿泊料	国内旅費	旅行雑費	計
(隊員)			円	円	円	円	円	円	円	円
新規	テヘラン	-	317,000	142,500	90,000	(4,400+13,400) ×10日 =178,000	(3,200×2日) + (9,700×2泊) = 25,800	(広島基準) {17,700+ (2,100×3日 + 9,800×3泊)} × 2/3=35,600	5,000	793,900
再派遣	"	-	278,960	-	-	-	25,800	35,600	5,000	345,360
帰国	"	-	278,960	142,500	-	-	25,800	17,700 × 2/3 =11,800	5,000	464,060
特別帰国	"	-	532,920	左記内訳 (278,960×2) - (50,000×1/2) = 532,920			-	-	-	532,920
療養一時帰国	"	-	557,920	-	-	-	25,800	-	5,000	588,720
短期緊急派遣	"	-	511,600	-	-	-	-	35,600	-	547,200
(シニア)										
新規及び交替	"	本人	317,000	348,000×1/2 = 174,000	120,000	(5,200+16,100) ×10日 = 213,000	(3,800×2日) +11,600 = 19,200	17,700 +(5,000+ 11,000) =33,700	5,000	881,900
	"	家族	317,000 × 1.5 = 475,500	348,000×65/100 = 226,200	120,000× 2/3 = 80,000	213,000× 3/3 = 213,000	19,200× 3/3 = 19,200	{ 17,700 × 1.5+(5,000 + 11,000) }× 3/3 = 42,550	5,000× 1.5 = 7,500	1,063,950
帰国	"	本人	278,960	174,000	-	(2,500+ 12,200) ×5日 = 73,500	19,200	33,700	5,000	584,360
	"	家族	418,440	226,200	-	73,500	19,200	42,550	7,500	787,390

(424)

(単位：千円)

事項及び科目	前年度予算額	平成4年度 予算額	対前年度比較 増△減額	積算基礎
				<p>2. 現地語学訓練費 ㊦</p> <p style="padding-left: 20px;">(1,000)</p> <p style="padding-left: 40px;">300ドル × 1.5月 × 1,030人 × 129円 = 59,792(58,050)</p> <p>3. 海外手当及び調整資金 ㊦ ☆</p> <p style="text-align: right;">1,537,749(1,429,716)</p> <p>(1) 隊員</p> <p style="padding-left: 20px;">(87) (24,724)</p> <p style="padding-left: 40px;">(361+100)ドル × 25,828人月 × 129円 = 1,535,965(1,428,849)</p> <p>(2) 短期緊急派遣</p> <p style="padding-left: 20px;">(87) (15)</p> <p style="padding-left: 40px;">(361+100)ドル × 30人月 × 129円 = 1,784(867)</p> <p>4. 滞在費 ☆</p> <p style="text-align: right;">649,788(531,921)</p> <p>(1) シニアグループ</p> <p style="text-align: right;">609,119(483,252)</p> <p style="padding-left: 20px;">1) 本人 210,930円 × (2,034) 2,570人月 = 542,090(429,032)</p> <p style="padding-left: 20px;">2) 家族 210,930円 × (1,446) 1,793人月 × 17.5/100 = 66,185(53,376)</p> <p style="padding-left: 20px;">3) 短期緊急派遣</p> <p style="padding-left: 40px;">210,930円 × 4人月 = 844</p> <p>(2) 国連ボランティア ㊦</p> <p style="text-align: right;">40,669(48,669)</p> <p style="padding-left: 20px;">1) 本人 640ドル × (474) 396人月 × 129円 = 32,694(39,133)</p> <p style="padding-left: 20px;">2) 家族 640ドル × (330) 276人月 × 35/100 × 129円 = 7,975(9,536)</p>

(単位：千円)

事項及び科目	前年度予算額	平成4年度 予算額	対前年度比較 増△減額	積算基礎
5. 住居手当 ☆				151,818(126,730)
(1) シニアグループ				(2,034)
52,730円 × 2,570人月				= 135,516(107,258)
(2) シニアグループ短期緊急派遣				
52,730円 × 4人月				= 211
(3) 国連ボランティア ㊦				(474)
315ドル × 396人月 × 129円				= 16,091(19,261)
6. 子女教育手当 ☆				
シニアグループ				(2,034)
18,000円 × 2,570人月 × 1/20 × (1+2/3)=				3,855(3,051)
7. 健康管理手当 ㊦ ☆				34,553(27,410)
(1) 隊員				(970)
361ドル × 1,000人 × 129円 × 1/3 =				15,523(15,057)
(2) シニアグループ				(74)
210,930円 × 114人 × 129/163 =				19,030(12,353)
8. 任国外研修旅行(フィリッピン～シンガポール間往復基準) ㊦				99,846(91,846)
(1) 航空賃 800円 × 1,000人 × 129円 × 2/3 =				68,800(61,731)
(2) 宿泊料 361円 × 1,000人 × 129円 × 2/3 =				31,046(30,115)

				(単位：千円)												
事項及び科目	前年度予算額	平成4年度 予算額	対前年度比較 増△減額	積算基礎												
				9. 地域別調整員会議 (3等級 4泊 5日) インドネシア～タイ間往復基準) $\begin{matrix} (195,664) & (46) \\ 206,242 \text{ 円} \times 1 \text{ 人} \times 50 \text{ 名} & = 10,312(9,001) \end{matrix}$												
				[旅費単価内訳]												
				<table border="1" style="width: 100%;"> <thead> <tr> <th>航空賃</th> <th>日当・宿泊料</th> <th>旅行雑費</th> <th>計</th> </tr> </thead> <tbody> <tr> <td style="text-align: right;">(816) 898円×129=</td> <td style="text-align: right;">(105,264) 115,842</td> <td style="text-align: right;">(195,664) 5,000</td> <td style="text-align: right;">(195,664) 206,242</td> </tr> <tr> <td></td> <td style="text-align: right;">(5,000円×5日) + (15,100円×4泊) = 85,400</td> <td></td> <td></td> </tr> </tbody> </table>	航空賃	日当・宿泊料	旅行雑費	計	(816) 898円×129=	(105,264) 115,842	(195,664) 5,000	(195,664) 206,242		(5,000円×5日) + (15,100円×4泊) = 85,400		
航空賃	日当・宿泊料	旅行雑費	計													
(816) 898円×129=	(105,264) 115,842	(195,664) 5,000	(195,664) 206,242													
	(5,000円×5日) + (15,100円×4泊) = 85,400															
				10. 妻子一時呼び寄せ旅費 (新規) $\begin{matrix} (511,600 \text{ 円} \times 1.5 - 30,000 \text{ 円}) \\ \times 1,000 \text{ 人} \times 2.5/100 \\ = 18,435(0) \end{matrix}$												
				派遣費計 1 ~ 10 4,323,578(3,971,052)												

(単位：千円)

事項及び科目	前年度予算額	平成4年度 予算額	対前年度比較 増△減額	積算基礎
(目) 所属先補填経費	2,457,758	2,662,086	204,328	<p>全額 ☆</p> <p>1. 隊員 (29,038)</p> <p style="margin-left: 40px;">$246,413円 \times 30,341人月 \times 24/100$ 1,794,340(1,717,282)</p> <p>(単価内訳)</p> <p style="margin-left: 20px;">直接人件費 間接人件費</p> <p style="margin-left: 20px;">$(207,000 \times 70/100)円 + (207,000 \times 190.4/1,000)円 = 184,313円$</p> <p style="margin-left: 20px;">諸経費</p> <p style="margin-left: 20px;">$(207,000円 \times 60/100) \times 50/100 = 62,100円$</p> <p style="margin-left: 100px;">計 246,413円</p> <p>2. シニアグループ 751,344(598,048)</p> <p>一般分 750,464(597,168)</p> <p>(1) 直接人件費 (2,148)</p> <p style="margin-left: 20px;">$220,000円 \times 2,684人月 = 590,480(472,560)$</p> <p>(2) 諸経費 (1,888)</p> <p style="margin-left: 20px;">$(220,000円 \times 60/100) \times 2,424人月 \times 50/100 = 159,984(124,608)$</p> <p>短期緊急派遣分</p> <p>(1) 直接人件費 880</p> <p style="margin-left: 20px;">$220,000円 \times 4人月 = 880$</p> <p>3. 国連ボランティア 116,402(142,428)</p> <p>(1) 直接人件費 (498)</p> <p style="margin-left: 20px;">$220,000円 \times 407人月 = 89,540(109,560)$</p> <p>(2) 諸経費 (498)</p> <p style="margin-left: 20px;">$(220,000円 \times 60/100) \times 407人月 \times 50/100 = 26,862(32,868)$</p> <p style="text-align: right;">所属先補填経費 計 1 ~ 3 2,662,086(2,457,758)</p>

(428)

(単位：千円)

事項及び科目	前年度予算額	平成4年度 予算額	対前年度比較 増△減額	積算基礎
(目) 福利厚生費	(563,642) 572,997	668,632	95,635	(4,910) (内消費税 5,118)
				1. 業務上災害補償費 ☆ 122,537(116,165)
				(1) 隊員 109,796(104,770)
				1) 海外労災保険掛金 2,920千円×11/1,000×3,338人 = 107,217(102,270) (3,184)
				2) 災害補償費 2,579(2,500)
				一般分 12,105千円 × 1/5 = 2,421
				短期緊急派遣分 5,250円 × 30人月 = 158(79) (15)
				(2) シニアグループ 11,060(9,251)
				1) 海外労災保険掛金 2,920千円×11/1,000×302人 = 9,700(8,158) (254)
				2) 災害補償費 1,360(1,093)
				一般分 4,990円×2,684人月×1/10 = 1,339(1,072) (2,148)
				短期緊急派遣分 5,250円 × 4人月 = 21
				(3) 国連ボランティア 1,681(2,144)
				1) 海外労災保険掛金 2,920千円×11/1,000×46人 = 1,478(1,895) (59)
				2) 災害補償費 4,990円 × 407人月 × 1/10 = 203(249) (498)

事項及び科目	前年度予算額	平成4年度 予算額	対前年度比較 増△減額	(単位：千円)	
				積算	基礎
				2. 生命保険共済制度負担金 ☆	244,013(184,938)
				(1) 隊員	233,722(177,722)
				一般分 (6,115) (29,038)	
				7,693円 × 30,341人月 = 233,413(177,567)	
				短期緊急派遣分 (5)	
				30,940円 × 10人 = 309(155)	
				(2) シニアグループ	9,684(6,586)
				一般分 (2,148)	
				210,930円 × 117.5/100 × 2,684人月	
				(12.3)	
				× 14.5/1,000 = 9,646(6,548)	
				短期緊急派遣分 38,250円 × 1人 = 38	
				(3) 国連ボランティア ㊦	
				{640ドル + (640ドル × 0.35 × 0.7)}	
				(498) (12.3)	
				× 407人月 × 14.5/1,000 × 129円 = 607(630)	
				3. 医療厚生対策費	271,189(263,633)
				(1) 隊員	257,377(251,881)
				1) 医療厚生費 ㊦	155,675(151,313)
				一般分 (1,000)	
				(96,430円 × 1.03 × 1,030人)	
				(1,170)	
				+ (43,180円 × 1.03 × 1,200人) = 155,574(151,263)	
				短期緊急派遣分 (5)	
				9,770円 × 1.03 × 10人 = 101(50)	

(単位：千円)

事項及び科目	前年度予算額	平成4年度 予算額	対前年度比較 増△減額	積算基礎			
				(2) シニアグループ 11,752(9,692)			
				医療厚生費 ㊸			
				一般分 50,000円 × 1.03			
				(74)			
				× (114 + 114)人 = 11,742(9,682)			
				短緊分 9,770円 × 1.03 × 1人 = 10			
				(3) 国連ボランティア ㊸			
				医療厚生費 50,000円 × 1.03 × 40人 = 2,060			
				4. 総合保障制度利用経費 ☆			
				(5,460) (29,008)			
				5,935円 × 1/12 月 × 30,863 人月 × 1/2 = 7,632(6,599)			
				5. 死亡に係る経費 1,662			
				6. 避難一時帰国経費(新規)			
				2,099,920円 × 10人 = 20,999(0)			
				[単価内訳]			
				㊸			
	日数	航空賃	日当宿泊料	旅行雑費	国内旅費	待機手当	計
	日	円	円	円	(広島基準) 円	円	円
テヘラン	180	317,000 × 0.88 × 2	(3,200 × 2日) + (9,700 × 2泊)	5,000	{17,700 + (2,100 × 3日) + (9,800 × 3泊)} × 2/3 × 2	8,000円 × 180日	2,099,920
		= 557,920	= 25,800		= 71,200	= 1,440,000	

(単位：千円)

本 項 及 び 科 目	前年度予算額	平成4年度 予 算 額	対前年度比較 増△減額	積 算 基 礎
(目) 現地支援費	1,371,859	1,409,534	37,675	7. 隊員損害救済金(新規)
				200,000円 × 3人 = 600(0)
				福利厚生費 計 1 ~ 8 668,632(572,997)
				(30,130) (内消費税 32,187)
				1. 携行機材費 ㊦ 715,204(669,156)
				(1) 隊 員 22,500円 × 1.03 × ^(24,724) 25,828人月 = 598,564(572,979)
				(2) シニアグループ 496,680円 × 1.03 × ⁽¹⁸⁸⁾ 228人 = 116,640(96,177)
				2. 現地業務費 全額 ㊦ 304,443(284,722)
				(1) 隊 員 255,054(245,370)
				1)一般分 ^(24,724) 68ドル×25,828人月×129円 = 226,563(216,879)
				2)チーム分 200千円× 15チーム×12月×129/163 = 28,491
				(2) シニアグループ 49,389
				一般分 ^(2,034) 23,660円× 2,570人月× 129/163 = 48,123(38,086)
				短票分 400千円× 4人月× 129/163 = 1,266

(単位：千円)

本 項 及 び 科 目	前年度予算額	平成4年度 予 算 額	対前年度比較 増△減額	積 算 基 礎
				3. 特別機材費 ㊦ 365,296
				(1) 一般分 77,670千円 × 1.03 = 80,000
				(2) チーム分 19,417,500円 × 1.03 × 14チーム = 280,000
				(3) 短票分 5,142千円 × 1.03 = 5,296
				4. 無線機の設置経費 ㊦
				4,775千円 × 1.03 × 5ヵ国 = 24,591(52,685)
				現地支援費 計 1 ~ 4 1,409,534(1,371,859)
4. 帰国隊員の対策に必要な経費	(2,181,458) 2,189,850	2,285,249	95,399	
(目) 帰国隊員対策費	(210,707) 219,099	226,066	6,967	(4,725) (内消費税 4,896)
				1. 進路相談費 77,430(74,717)
				(1) 進路相談カウンセラー 35,511
				1) 謝 金 304,970円 × 9人 × 12月 = 32,937
				2) 国内旅費(広島基準 2等級 3泊 4日超特往復) ㊦
				81,200円 × 2回 × 9人 = 1,462
				3) 会 議 費 ㊦ 10,000円 × 1.03 × 9人 × 12月 = 1,112

(単位：千円)

事項及び科目	前年度予算額	平成4年度 予算額	対前年度比較 増△減額	積算基礎												
				(2) 就職幹旋 17,481(16,031)												
				1) 国内旅費(広島基準 3等級 3泊 4日超特往復) ㊦												
				(1,014)												
				81,200円 × 1,108人 × 76/100 × 1/4 = 17,094(15,644)												
				2) 会議費 ㊦ 470円 × 1.03 × 20人 × 40回 = 387												
				(3) 特別進路対策 ㊦ 24,438(23,175)												
				1) 資料 3,000千円 × 1.03 × 3種 = 9,270												
				2) テープ購入 (47)												
				71,500円 × 1.03 × 51本 = 3,756(3,461)												
				3) 情報提供委託契約 (1,014)												
				20,000円 × 1.03 × 1,108人 × 1/2 = 11,412(10,444)												
				[進路相談カウンセラー及び就職幹旋国内旅費単価内訳]												
				<table border="1"> <thead> <tr> <th>鉄道賃</th> <th>日当</th> <th>宿泊料</th> <th>計</th> </tr> </thead> <tbody> <tr> <td>円</td> <td>円</td> <td>円</td> <td>円</td> </tr> <tr> <td>17,700円 × 2 = 35,400</td> <td>2,600円 × 4日 = 10,400</td> <td>11,800円 × 3泊 = 35,400</td> <td>81,200</td> </tr> </tbody> </table>	鉄道賃	日当	宿泊料	計	円	円	円	円	17,700円 × 2 = 35,400	2,600円 × 4日 = 10,400	11,800円 × 3泊 = 35,400	81,200
鉄道賃	日当	宿泊料	計													
円	円	円	円													
17,700円 × 2 = 35,400	2,600円 × 4日 = 10,400	11,800円 × 3泊 = 35,400	81,200													
				2. 技術協力要員育成費 12,046(12,048)												
				(168,530)												
				(1) 選考費 168,010円 × 3回 = 504(506)												
				(2) 研修費 160,300円 × 6月 × 12人 = 11,542												

(単位：千円)

事項及び科目	前年度予算額	平成4年度 予算額	対前年度比較 増△減額	積算基礎										
				【選考費単価内訳】				【研修費単価内訳】						
				謝金	国内旅費	郡山基準6等級2日特急往復	会議費	計	謝金	手当	教材費	計		
				円	円	円	円	円	円	円	円	円		
				136,000	(15,740)	1,700円×2日 = 3,400	18,620	13,390	(168,530)	168,010	18,000	132,000	10,300	160,300
				3. OB会対策費 研修会費 (1,052,340) 1,042,180円 × 11回 = 11,464(11,576)										
				【単価内訳】										
				謝金	国内旅費	会議費	会場借料	計						
				円	円	円	円	円						
				60,000	(771,920)	761,760円	211,150	9,270	(1,052,340)円	1,042,180				
				【国内旅費単価内訳】										
				区分	基準	鉄道賃	日当	宿泊料	小計	計(イ)+(ロ)				
				OB会対策 東京研修会	広島3等級 2泊3日超特往復	円 35,400	2,600円×3日 = 7,800	13,100円×2泊 = 26,200	69,400円×8ブロック×1人 = 555,200円 --- (イ)	(771,920)				
				ブロック別 研修会	札幌～旭川3等級 1泊2日特急往復	(10,090) 8,820	2,600 × 2日 = 5,200	11,800 × 1泊 = 11,800	(27,090) 25,820円×1ブロック×8人 = 206,560円 --- (ロ)	761,760				

(単位：千円)

事項及び科目	前年度予算額	平成4年度 予算額	対前年度比較 増△減額	積算基礎
				4. 帰国隊員研修費 84,386(83,268)
				(1) 中央研修会 76,970(75,852)
				1) 宿泊所兼研修所借料 ⑧ 8,900円×1.03×15室×365日 = 50,189
				2) 研修会費 ⑧ 254千円×1.03×50回 = 13,596
				3) 研修手当 (1,014) 1,700円×7日×1,108人 = 13,185(12,067)
				(2) 地方研修会 ⑧ 800千円×1.03×9回 = 7,416
				5. 帰国対策一般諸費 ⑧ 40,740(37,490)
				(1) 帰国隊員健康診断料
				{20,060円+(11,000円×2/5)} × (1,099) 1.03 × 1,188人 = 29,930 (27,688)
				(2) 帰国隊員名簿作成 (9,726) 560円×1.03×10,634部 = 6,134 (5,610)
				(3) 帰国隊員表彰 (814) 5,000円×1.03×908人 = 4,676 (4,192)
				帰国隊員対策費 計 1～5 226,066 (219,099)
(目) 国内積立金	1,970,751	2,059,183	88,432	全額 ☆
				(29,038) 89,300円 × 30,341人月 × 76/100 = 2,059,183(1,970,751)

事項及び科目		前年度予算額	平成4年度 予算額	対前年度比較 増△減額	積算基礎																						
5. 調査実施及び事業計画管理に必要な経費		(596,346) 619,460	620,085	625	(841) (内消費税 870)																						
(目) 調査諸費		(188,689) 195,611	196,657	1,046																							
					(調査案件数及び人数)																						
					<table border="1"> <thead> <tr> <th>区分</th> <th>件数</th> <th>人数</th> </tr> </thead> <tbody> <tr> <td>事前調査</td> <td>10</td> <td>30</td> </tr> <tr> <td>実施調査</td> <td>20</td> <td>60</td> </tr> <tr> <td>巡回指導</td> <td>21</td> <td>63</td> </tr> </tbody> </table>			区分	件数	人数	事前調査	10	30	実施調査	20	60	巡回指導	21	63								
区分	件数	人数																									
事前調査	10	30																									
実施調査	20	60																									
巡回指導	21	63																									
					1. 事前調査費 (3等級 テヘラン基準) = 29,878(29,688) 2. 実施調査費 (3等級 テヘラン基準) = 92,686(91,830) 3. 巡回指導費 (3等級 テヘラン基準) = 64,599(64,599)																						
【調査費内訳】																											
区分	期間	航空賃	支度料	日当宿泊料	国内旅費	旅行雑費	会議費	携行 医薬品	人数	① 小計	② 現地調査費	③ 技術費	④ 報告書 作成費	⑤ 件数	⑥ 小計	⑦ ①+⑥ 合計											
	日	円	円	円	円	円	円	円	人	千円	円	(12,800)円 13,533 × 1.03 × (7 +5) × 2.1 (332,237) = 351,263	円 1,570 × 1.03 × 50冊 = 80,855	件	千円	千円											
事前調査	7	511,600	30,995	(6,200 × 7日) + (18,800 × 6 泊) = 156,200	60,260	5,000	11,124	-	30	23,255	230,206			10	(6,433) 6,623	(29,688) 29,878											
実施調査	20	511,600	61,990	(6,200 × 20日) + (18,800 × 19 泊) = 481,200	60,260	20,000	7,416	-	60	68,548	335,717	(12,800) 13,533 × 1.03 × (20 +7) × 2.1 (747,533) = 790,341	80,855	20	(23,282) 24,138	(91,830) 92,686											
巡回指導	15	511,600	61,990	(6,200 × 15日) + (18,800 × 14 泊) = 356,200	-	15,000	-	9,198	63	60,101	212,494	-	1,700	21	4,498	64,599											
計									153	151,904				51	(34,213) 35,259	(186,117) 187,163											

(単位: 千円)

(単位：千円)

事項及び科目	前年度予算額	平成4年度 予算額	対前年度比較 増△減額	積算基礎				(イ)～(ウ) 計
				(イ) 通訳備上費	(ロ) 車輛備上費	(ハ) 会議費	(ニ) 資料購入費	
				[現地調査費単価内訳]				
事前調査		円 20,000×5日 = 100,000	円 21,000×5日 = 105,000	円 3,000×8人 × 2回=48,000	円 2,000×10種 = 20,000	円 250×30語 × 2回=15,000	円 288,000×0.01 = 2,880	円 290,880× 129/163 =230,206
実施調査		-	円 21,000×20日 = 420,000	-	-	-	円 420,000×0.01 = 4,200	円 424,200× 129/163 =335,717
巡回指導		-	円 21,000×11日 = 231,000	円 3,000×5人 × 2回=30,000	-	円 250×30語 = 7,500	-	円 268,500× 129/163 =212,494
				[国内旅費単価内訳] (米原基準 1泊 2日)				
				$(11,830円 + 2,600円 \times 2日) + (13,100円 \times 1泊)$ $\times 2回 = 60,260円$				
				4. 海外事情調査費				9,494
				(1) 諸謝金 (隊員活動分析プロジェクト)				8,167
				1) 委員謝金 (主任専門委員 1名、専門委員 1名の 1組編成)				
				(31,933+17,000)円 × 6日 × 4月 × 3件 × 2組 =				7,046
				2) 専門機関研究委託謝金				
				(381,230円 × 1/3) × 2.94 × 3件 =				1,121
				(2) 資料費				1,327
				資料購入費 2,000円 × 1.03 × 15点 × 10回 =				309
				資料整備費 70円 × 1.03 × 10点 × 10回 × 100枚 =				721
				資料購入費 160円 × 1.03 × 60部 × 3点 × 10回 =				297
				調査諸費 計 1 ~ 4				196,657(195,611)

事 項 及 び 科 目	前年度予算額	平成4年度 予算額	対前年度比較 増△減額	積 算 基 礎																																									
				(単位：千円)																																									
(目) 事業強化費	(407,657) 423,849	423,428	△ 421	(4,522) (内消費税 4,511)																																									
				1. ルポライター諸費 7,043																																									
				(1) 諸謝金 300千円 × 2人 × 3回 = 1,800																																									
				(2) 国内旅費(広島基準 2等級 2泊 3日超特往復) ㊦																																									
				66,800円 × 2人 × 3回 = 401																																									
				[国内旅費単価内訳]																																									
				<table border="1"> <thead> <tr> <th>鉄 道 賃</th> <th>日 当</th> <th>宿 泊 料</th> <th>計</th> </tr> <tr> <th>円</th> <th>円</th> <th>円</th> <th>円</th> </tr> </thead> <tbody> <tr> <td>35,400</td> <td>2,600 × 3日 = 7,800</td> <td>11,800 × 2泊 = 23,600</td> <td>66,800</td> </tr> </tbody> </table>						鉄 道 賃	日 当	宿 泊 料	計	円	円	円	円	35,400	2,600 × 3日 = 7,800	11,800 × 2泊 = 23,600	66,800																								
				鉄 道 賃	日 当	宿 泊 料	計																																						
				円	円	円	円																																						
				35,400	2,600 × 3日 = 7,800	11,800 × 2泊 = 23,600	66,800																																						
(3) 報告会会場借料 ㊦ 122,500円 × 1.03 × 3ヶ所 = 379																																													
(4) 外国旅費 4,463																																													
1) ルポライター 2,817千円 × 1人 = 2,817 2) カメラマン 1,646千円 × 1人 = 1,646																																													
[旅費単価内訳]																																													
<table border="1"> <thead> <tr> <th>区 分</th> <th>基準地</th> <th>等級</th> <th>日数</th> <th>航空賃</th> <th>支度料</th> <th>現地取材費</th> <th>日 当 宿 泊 料</th> <th>旅行雑費</th> <th>計</th> </tr> <tr> <th></th> <th></th> <th></th> <th>日</th> <th>円</th> <th>円</th> <th>円</th> <th>円</th> <th>円</th> <th>円</th> </tr> </thead> <tbody> <tr> <td>ルポライター</td> <td>テヘラン</td> <td>2</td> <td>50</td> <td>511,600</td> <td>85,090</td> <td>969,182</td> <td>(6,200 × 50日) + (18,800 × 49泊) = 1,231,200</td> <td>20,000</td> <td>2,817,072</td> </tr> <tr> <td>カメラマン</td> <td>〃</td> <td>4</td> <td>50</td> <td>511,600</td> <td>65,450</td> <td>-</td> <td>(5,200 × 50日) + (16,100 × 49泊) = 1,048,900</td> <td>20,000</td> <td>1,645,950</td> </tr> </tbody> </table>						区 分	基準地	等級	日数	航空賃	支度料	現地取材費	日 当 宿 泊 料	旅行雑費	計				日	円	円	円	円	円	円	ルポライター	テヘラン	2	50	511,600	85,090	969,182	(6,200 × 50日) + (18,800 × 49泊) = 1,231,200	20,000	2,817,072	カメラマン	〃	4	50	511,600	65,450	-	(5,200 × 50日) + (16,100 × 49泊) = 1,048,900	20,000	1,645,950
区 分	基準地	等級	日数	航空賃	支度料	現地取材費	日 当 宿 泊 料	旅行雑費	計																																				
			日	円	円	円	円	円	円																																				
ルポライター	テヘラン	2	50	511,600	85,090	969,182	(6,200 × 50日) + (18,800 × 49泊) = 1,231,200	20,000	2,817,072																																				
カメラマン	〃	4	50	511,600	65,450	-	(5,200 × 50日) + (16,100 × 49泊) = 1,048,900	20,000	1,645,950																																				
[現地取材費内訳]																																													
<table border="1"> <thead> <tr> <th>(イ) 通訳備上費</th> <th>(ロ) 車輛借上費</th> <th>(ハ) 会議費</th> <th>(ニ) 電報料</th> <th>(ホ) 外貨交換手数料</th> <th>計</th> </tr> <tr> <th></th> <th></th> <th></th> <th></th> <th></th> <th>(イ)~(ホ) × 129/163</th> </tr> </thead> <tbody> <tr> <td>20,000円 × 5日 × 5回 = 500,000</td> <td>21,000円 × 5日 × 5回 = 525,000</td> <td>3,000円 × 10日 × 5回 = 150,000</td> <td>250円 × 30語 × 5回 = 37,500</td> <td>(イ)~(ニ) × 円 × 0.01 = 12,125</td> <td>969,182</td> </tr> </tbody> </table>						(イ) 通訳備上費	(ロ) 車輛借上費	(ハ) 会議費	(ニ) 電報料	(ホ) 外貨交換手数料	計						(イ)~(ホ) × 129/163	20,000円 × 5日 × 5回 = 500,000	21,000円 × 5日 × 5回 = 525,000	3,000円 × 10日 × 5回 = 150,000	250円 × 30語 × 5回 = 37,500	(イ)~(ニ) × 円 × 0.01 = 12,125	969,182																						
(イ) 通訳備上費	(ロ) 車輛借上費	(ハ) 会議費	(ニ) 電報料	(ホ) 外貨交換手数料	計																																								
					(イ)~(ホ) × 129/163																																								
20,000円 × 5日 × 5回 = 500,000	21,000円 × 5日 × 5回 = 525,000	3,000円 × 10日 × 5回 = 150,000	250円 × 30語 × 5回 = 37,500	(イ)~(ニ) × 円 × 0.01 = 12,125	969,182																																								

(単位：千円)

事項及び科目	前年度予算額	平成4年度 予算額	対前年度比較 増△減額	積算基礎																														
				2. 地方公共団体等諸費 214,791																														
				(1) 地方公共団体 249,230円 × 19県 = 4,735																														
				[単価内訳]																														
				<table border="1"> <thead> <tr> <th rowspan="2">謝金</th> <th colspan="3">(広島基準) 4等級 2泊3日 超特往復</th> <th rowspan="2">小計</th> <th rowspan="2">会議費</th> <th rowspan="2">会場借料</th> <th rowspan="2">計</th> </tr> <tr> <th>鉄道賃</th> <th>日当</th> <th>宿泊料</th> </tr> </thead> <tbody> <tr> <td>円</td> <td>円</td> <td>円</td> <td>円</td> <td>円</td> <td>円</td> <td>円</td> <td>円</td> </tr> <tr> <td>150,000</td> <td>35,400</td> <td>2,500円×3日 = 7,500</td> <td>12,200円×2泊 = 24,400</td> <td>67,300</td> <td>22,660</td> <td>9,270</td> <td>249,230</td> </tr> </tbody> </table>				謝金	(広島基準) 4等級 2泊3日 超特往復			小計	会議費	会場借料	計	鉄道賃	日当	宿泊料	円	円	円	円	円	円	円	円	150,000	35,400	2,500円×3日 = 7,500	12,200円×2泊 = 24,400	67,300	22,660	9,270	249,230
謝金	(広島基準) 4等級 2泊3日 超特往復			小計	会議費	会場借料	計																											
	鉄道賃	日当	宿泊料																															
円	円	円	円	円	円	円	円																											
150,000	35,400	2,500円×3日 = 7,500	12,200円×2泊 = 24,400	67,300	22,660	9,270	249,230																											
				(2) 協力団体 257,130円 × 32団体 = 8,228																														
				[単価内訳]																														
				<table border="1"> <thead> <tr> <th rowspan="2">謝金</th> <th colspan="3">(広島基準) 4等級 2泊3日 超特往復</th> <th rowspan="2">小計</th> <th rowspan="2">会議費</th> <th rowspan="2">計</th> </tr> <tr> <th>鉄道賃</th> <th>日当</th> <th>宿泊料</th> </tr> </thead> <tbody> <tr> <td>円</td> <td>円</td> <td>円</td> <td>円</td> <td>円</td> <td>円</td> <td>円</td> </tr> <tr> <td>150,000</td> <td>35,400</td> <td>2,500円×3日 = 7,500</td> <td>11,000円×2泊 = 22,000</td> <td>64,900</td> <td>42,230</td> <td>257,130</td> </tr> </tbody> </table>				謝金	(広島基準) 4等級 2泊3日 超特往復			小計	会議費	計	鉄道賃	日当	宿泊料	円	円	円	円	円	円	円	150,000	35,400	2,500円×3日 = 7,500	11,000円×2泊 = 22,000	64,900	42,230	257,130			
謝金	(広島基準) 4等級 2泊3日 超特往復			小計	会議費	計																												
	鉄道賃	日当	宿泊料																															
円	円	円	円	円	円	円																												
150,000	35,400	2,500円×3日 = 7,500	11,000円×2泊 = 22,000	64,900	42,230	257,130																												
				(3) 国内協力業務委託 336,380円 × 50人 × 12月 = 201,828																														
				3. 特定業種強化費 (894,330)																														
				849,930円 × 12業種 = 10,199(10,732)																														
				[単価内訳]																														
				<table border="1"> <thead> <tr> <th rowspan="2">謝金</th> <th colspan="3">(豊橋基準) 2等級 2泊3日 超特往復</th> <th rowspan="2">小計 (二) = (イ)~(ハ) × 2回 × 2.5月</th> <th rowspan="2">会議費</th> <th rowspan="2">資料作成費</th> <th rowspan="2">計</th> </tr> <tr> <th>鉄道賃(イ)</th> <th>日当(ウ)</th> <th>宿泊料(ハ)</th> </tr> </thead> <tbody> <tr> <td>円</td> <td>円</td> <td>円</td> <td>円</td> <td>円</td> <td>円</td> <td>円</td> <td>円</td> </tr> <tr> <td>264,000</td> <td>(25,940) 17,060</td> <td>2,600円×3日 = 7,800</td> <td>13,100円×2泊 = 26,200</td> <td>(299,700) 255,300</td> <td>21,630</td> <td>1,500円× 1.03 × 200部 = 309,000</td> <td>(894,330) 849,930</td> </tr> </tbody> </table>				謝金	(豊橋基準) 2等級 2泊3日 超特往復			小計 (二) = (イ)~(ハ) × 2回 × 2.5月	会議費	資料作成費	計	鉄道賃(イ)	日当(ウ)	宿泊料(ハ)	円	円	円	円	円	円	円	円	264,000	(25,940) 17,060	2,600円×3日 = 7,800	13,100円×2泊 = 26,200	(299,700) 255,300	21,630	1,500円× 1.03 × 200部 = 309,000	(894,330) 849,930
謝金	(豊橋基準) 2等級 2泊3日 超特往復			小計 (二) = (イ)~(ハ) × 2回 × 2.5月	会議費	資料作成費	計																											
	鉄道賃(イ)	日当(ウ)	宿泊料(ハ)																															
円	円	円	円	円	円	円	円																											
264,000	(25,940) 17,060	2,600円×3日 = 7,800	13,100円×2泊 = 26,200	(299,700) 255,300	21,630	1,500円× 1.03 × 200部 = 309,000	(894,330) 849,930																											

事項及び科目	前年度予算額	平成4年度 予算額	対前年度比較 増△減額	積算基礎															
				(単位:千円)															
				4. 現職参加促進費(広島基準 3等級 2泊 3日超特往復)	3,812(3,700)													
				国内旅費 ㊦ $66,800円 \times 1,030人 \times 24/100 \times 1/5 =$	3,303(3,206)													
				会議費 ㊦ $2,000円 \times 1.03 \times 1,030人 \times 24/100$															
				$\times 1/5 \times 5人 =$	509(494)													
				[国内旅費単価内訳]															
				<table border="1"> <thead> <tr> <th>鉄道賃</th> <th>日当</th> <th>宿泊料</th> <th>計</th> </tr> </thead> <tbody> <tr> <td>円</td> <td>円</td> <td>円</td> <td>円</td> </tr> <tr> <td>35,400</td> <td>$2,600 \times 3日 = 7,800$</td> <td>$11,800 \times 2泊 = 23,600$</td> <td>66,800</td> </tr> </tbody> </table>	鉄道賃	日当	宿泊料	計	円	円	円	円	35,400	$2,600 \times 3日 = 7,800$	$11,800 \times 2泊 = 23,600$	66,800			
鉄道賃	日当	宿泊料	計																
円	円	円	円																
35,400	$2,600 \times 3日 = 7,800$	$11,800 \times 2泊 = 23,600$	66,800																
				5. 部門別技術指導員確保経費															
				$23,000円 \times 3日 \times 4週 \times 15人 \times 12月 =$	49,680														
				6. 事業強化付帯諸費 ㊦		129,529													
				(1) 広報用資料作成費															
				$3,450千円 \times 1.03 \times 22種 =$	78,177														
				(2) 技術移転資料整備委託費															
				$50,000円 \times 1.03 \times 20日 \times 3人月 \times 2.94 =$	9,085														
				(3) 通信運搬費															
				$1,400千円 \times 1.03 \times 22種 =$	31,724														
				(4) 情報整備開発費															
				$853,000円 \times 1.03 \times 12月 =$	10,543														

(442)

(単位：千円)

事項及び科目	前年度予算額	平成4年度 予算額	対前年度比較 増△減額	積算基礎
				7. 交通安全対策委託費 ⑩ 8,374 (1) 委託費 2,930千円 × 1.03 = 3,018 (2) ハンドブック作成費 2,600円 × 1.03 × 2,000部 = 5,356 事業強化費 計 1 ～ 7 423,428 (423,849)

(単位：千円)

事項及び科目	前年度予算額	平成4年度 予算額	対前年度比較 増△減額	積算基礎
				昭和41年度から計上(但し43年度まではコロナ計画一般専門家派遣として計上) 61年度 (450,780) 62年度 (477,255) 63年度 (541,790) 平成元年度 平成2年度 (647,055) 当初予算額 477,739 489,484 560,223 600,532 659,790
(項) 技術協力専門家等福利厚生費	(698,868) 719,380	742,294	22,914	(内) 消費税 (2,237) 3,340
(目) 災害補償等諸費	(331,563) 334,632	299,859	△ 34,773	(内) 消費税 (165) 237
				1.業務上災害補償費 ☆ (1)労災保険掛金 イ. 専門家 $2,920,000 \text{ 円} \times 11 / 1,000 \times \frac{(2,204) (1,603)}{(2,256 \text{ 人} + 1,674 \text{ 人})} \times 2 / 3$ $= 84,154 (81,520)$ ロ. 調査団 $(2,920,000) (11 / 1,000) (3,660 \text{ 人})$ $462,200 \text{ 円} \times 6 / 1,000 \times 2,102 \text{ 人月} \times 2 / 3 = 3,886 (78,373)$ 小計 イ～ロ 88,040 (159,893) (2)赴任途上災害補償費 イ. 療養補償 200,000 円 × 1 件 = 200 ロ. 休業補償 6,600 円 × 60/100 × 180 日 × 1 人 = 713 ハ. 遺族補償 6,600 円 × 1,500 日 × 1 人 = 9,900 ニ. 葬祭補償 6,600 円 × 60 日 × 1 人 = 396 小計 イ～ニ 11,209 計 (1)～(2) 99,249 (171,102)

(444)

本 項 及 び 科 目	前年度予算額	平成4年度 予 算 額	対前年度比較 増△減額	積 算 基 礎
				(単位：千円)
				2. 共済給付制度負担金 ☆
				(1) 短期専門家(含調査団員)
				(6,529) (12.3)
				$17,100 \text{ 円} \times 30 \text{ 日} \times 80/100 \times 6,700 \text{ 人月} \times 14.5/1,000 = 39,870(32,958)$
				(2) 長期専門家
				(353,780) (17,809) (12.3)
				$376,780 \text{ 円} \times 117.5/100 \times 18,074 \text{ 人月} \times 14.5/1,000 = 116,024(91,058)$
				計 (1) ~ (2) 155,894(124,016)
				3. 死亡事故等緊急対応に係る経費
				(1) 緊急医療に伴う経費☆(長期) (短期+調査団)
				(5,460) (3,147) (1,159)
				$5,935 \text{ 円} \times 1/12 \text{ 月} \times (3,194 \text{ 人月} \times 2.5 \text{ 人} + 1,189 \text{ 人月}) = 4,537(4,107)$
				(2) 死亡に伴う経費
				$683,400 \text{ 円} \times 5 \text{ 件} = 3,417$
				計 (1) ~ (2) 7,954(7,524)
				4. 忌引帰国旅費
				(2,204)
				$(* 422,946 \text{ 円} - 50,000 \text{ 円}) \times 2,256 \text{ 人} \times 40/1,000 \times 2/3 = 22,436(21,919)$
				5. 避難一時帰国旅費 ☆ ㊦ 共通単価表参照
				(5)
				$* 943,000 \text{ 円} \times 7 \text{ 件} = 6,601(4,715)$
				6. 専門家損害救済費 ㊦
				(742,900)
				$1,500,000 \text{ 円} \times 1.03 \times 5 \text{ 人} = 7,725(5,356)$
				合 計 1 ~ 6 299,859(334,632)

(単位：千円)

事項及び科目	前年度予算額	平成4年度 予算額	対前年度比較 増△減額	積算基礎
(目) 健康管理諸費	(235,564) 252,676	290,269	37,593	<p>(1,871) (内 消費税 2,517)</p> <p>1. 健康診断費</p> <p>(1) 一般健康診断</p> <p>イ. 派遣前及び帰国後 (注)</p> <p>(16,000) (2,204) (1/6) 長期専門家 24,655 円×1.03× (2,256 人)×(1/3+1/3)= 38,194 (18,161)</p> <p>(1,603) 短期専門家 16,000 円×1.03× 1,674 人×(1/3+1/6)= 13,794 (13,209)</p> <p>(3,660) 調査団員 5,000 円×1.03× 3,706 人×1/2 = 9,543 (9,425)</p> <p>ロ. 派遣中 (注)</p> <p>(2,204) 68ドル×129 円×2,256 人×1/3 = 6,597 (6,444)</p> <p>ハ. 国内分 (注) 16,000 円×1.03× 30人 = 494</p> <p>小計 イ～ハ 68,622 (47,733)</p> <p>(2) 肝炎対策健康診断 (注)</p> <p>イ. 血液検査料</p> <p>(2,204) (1,603) 長短専門家 8,500円×1.03×(2,256人+1,674 人)×1/3 = 11,469 (11,110)</p> <p>ロ. 子防注射接種料</p> <p>(2,204) (1,603) 長短専門家 8,300円×1.03×(2,256人+1,674 人) ×1/3×1/2 = 5,600 (5,424)</p> <p>小計 イ～ロ 17,069 (16,534)</p>

(446)

事項及び科目	前年度予算額	平成4年度 予算額	対前年度比較 増△減額	積算基礎 (単位：千円)
				(3) 顧問医謝金 ☆ $872,950 \text{ 円} \times 12 \text{ 月} \times 1 \text{ 人} = 10,475$
				(4) 看護婦謝金 ☆ $264,735 \text{ 円} \times 12 \text{ 月} \times 1 \text{ 人} = 3,177$
				(5) 健康管理室運営費 ㊦
				イ. 資料購入費 $5,000 \text{ 円} \times 1.03 \times 50 \text{ 種} = 258$
				ロ. 備品購入費 $80,000 \text{ 円} \times 1.03 \times 12 \text{ 月} = 989$
				小計 イ～ロ = 1,247
				計 (1)～(5) 100,590 (79,166)
				2. 健康管理旅費 ㊦
				(1) 特定不健康地 〈特定不健康地在勤専門家健康管理旅行補助〉 (2,204) $430,215 \text{ 円} \times 2,256 \text{ 人} \times 2/3 \times 1/5 = 129,409 (126,426)$
				(単価内訳) イ. 航空賃 (ラゴス-マドリッド基準 エクスカーション往復) $934 \text{ ドル} \times 129 \text{ 円} \times 2.5 \text{ 人} = 301,215 \text{ 円}$
				ロ. 宿泊料 (ホテル代) $\{ 30 \text{ ドル} + (10 \text{ ドル} \times 2 \text{ 人}) \} \times 20 \text{ 日} \times 129 \text{ 円} = 129,000 \text{ 円}$
				単価計 イ～ロ = 430,215円

(単位：千円)

事項及び科目	前年度予算額	平成4年度 予算額	対前年度比較 増△減額	積算基礎											
				(2)高地 $74,175 \text{ 円} \times 3 \text{ 回} \times 36 \text{ 人} = 8,011$ (単価内訳) イ. 航空賃 (ラパス-サンタクルス基準 エクスカーション往復) $150 \text{ ドル} \times 129 \text{ 円} \times 2.5 \text{ 人} = 48,375$ ロ. 宿泊料 (ホテル代) $\{ 30 \text{ ドル} + (10 \text{ ドル} \times 2 \text{ 人}) \} \times 4 \text{ 日} \times 129 \text{ 円}$ $= 25,800$ 単価計 イ～ロ = 74,175 計 (1)～(2) 137,420 (134,437) 3.健康相談巡回指導費 (1)巡回指導旅費											
				等級	期間	* 航空賃	支度料	日当・宿泊料	旅行雑費	* 国内旅費	小計	平均人数	単価計	件数	合計
						円	円	日 円 泊	円	円	円		円		千円
				2	30	480,620	85,090	$(4,500 \times 30) + (13,500 \times 29)$ $= 526,500$	5,000	43,200	1,140,410	3	3,421,230	6	20,527

(448)

本 項 及 び 科 目	前 年 度 予 算 額	平 成 4 年 度 算 額	対 前 年 度 比 較 増 減 額	(単位：千円)
				積 算 基 礎
				(2) 現地活動費 ㊦
				$439,250円 \times \frac{129}{163} \times 6件 = 2,086$
				(単価内訳)
				イ. 車輛等借上費 21,000円 × 15日 × 1台 = 315,000円
				ロ. 運転手等借上費 2,200円 × 15日 × 1人 = 33,000円
				ハ. 通信連絡費 250円 × 30語 × 2回 = 15,000円
				ニ. 会議費 3,000円 × 10人 × 2回 = 60,000円
				ホ. その他雑費 16,250円
				単 価 計 イ ~ ホ = 439,250円
				(3) 携行医薬品等購入費 ㊧
				$32,420円 \times 1.03 \times 10種 \times 6件 = 2,004$
				(4) 所属先給与補てん経費 ☆
				(446,600)
				$462,200円 \times 18人月 \times 2/3 = 5,546 (5,359)$
				(5) 謝金 ☆
				$16,000円 \times 30日 \times 18人月 \times 2/3 = 5,760$
				(6) 資料作成費 ㊨
				$2,400円 \times 1.03 \times 6件 \times 100部 = 1,483$
				(7) 事務委託謝金 ㊩ $300,000円 \times 1.03 \times 6件 = 1,854$

(単位：千円)

本 項 及 び 科 目	前年度予算額	平成4年度 予 算 額	対前年度比較 増△減額	積 算 基 礎
				<p>(8) 健康相談のための域内旅費 ㊦</p> <p>172,860 円 x 2,256 人 x 5/100 x 2/3 = 12,999 (0)</p> <p>(単価内訳)</p> <p>イ. 航空賃 (モロビア - アビッサン 基準 コミ-) 456.00 円 x 129 円 x 2.5人 = 147,060 円</p> <p>ロ. 宿泊料 (30円 x 1 人 + 10 円 x 2 人) x 129 円 x 4 日 = 25,800 円</p> <p>単価計 イ～ロ 172,860 円</p> <p>小 計 (1) ～ (8) 52,259 (39,073)</p> <p>合 計 1 ～ 3 290,269 (252,676)</p>

(450)

事項及び科目	前年度予算額	平成4年度 予算額	対前年度比較 増△減額	積算基礎											
				等級	期間	*航空賃	支度料	日当・宿泊料	旅行雑費	*国内旅費	小計	平均人数	単価計	件数	合計
(目) 生活環境整備費	(10,369) 11,265	11,265	0	(内消費税 8) 1.生活環境整備 ㊦ $1,048 \text{ トル} \times 129 \text{ 円} \times 40 \text{ 件} = 5,408$ 2.生活環境実態調査 (1) 調査旅費											
				円	円	日 円 泊	円	㊦ 円	円	円	円	円	円	千円	
				2	16	480,620	70,070	$(4,500 \times 16) + (13,500 \times 15)$ = 274,500	5,000	43,200	873,390	2	1,746,780	3	5,240
				(2) 現地調査費 ㊦ $260,000 \text{ 円} \times 129/163 \times 3 \text{ 件} = 617$ 小計 (1) ~ (2) = 5,857 計 1 ~ 2 11,265											

(単位：千円)

事項及び科目	前年度予算額	平成4年度 予算額	対前年度比較 増△減額	積算基礎										
				等級	期間	*航空賃	支度料	日当・宿泊料	旅行雑費	*国内旅費	小計	平均人数	単価計	件数
(目) 安全対策費	(64,509) 63,944	84,038	20,094	(内 消費税 193 578) 1.安全対策 ㊦ (1)安全対策機材費 1,452 ドル× 129 円 × 40 件= 7,492 (2)治安対策連絡協議会 イ. 資料作成費 6.53 ドル×129 円× 2回×30人×48ヶ所= 2,426 ロ. 会議費 9.20 ドル×129 円× 2回×30人×48ヶ所= 3,418 ハ. 特別講師謝金 14.17 ドル×129 円× 3時間× 2回×48ヶ所= 526 ニ. 参加旅費 210.72 ドル×129 円× 25人 × 2回 = 1,359 小 計 イ ~ ニ = 7,729 (2,204) (3)警備員備上費 147.49ドル×129 円× 2,256人× 1/4× 0.7× 2/3×12月× 2/3 = 40,062(39,138) 計 (1) ~ (3) = 55,283(54,359) 2.治安・安全対策巡回点検・指導チーム派遣費 (1)調査旅費										
				2	21	480,620	70,070	日 円 泊 (4,500×21)+(13,500×20) = 364,500	5,000	㊦ 円 43,200	円 963,390	3	円 2,890,170	(1) 3

(単位：千円)

(452)

事項及び科目	前年度予算額	平成4年度 予算額	対前年度比較 増△減額	積算基礎 (単位：千円)
(目) 帰国専門家身分保障費	(56,863) 56,863	56,863	0	(2)現地調査費 ㊦ $260,000円 \times \frac{129}{163} \times 3件$ = 617 (206) (1)
				(3)指導料 ㊦ $100,000円 \times 1.03 \times 21日 \times 3人 \times 3件$ = 19,467 (6,489) (1)
				小計 (1)～(3) 28,755 (9,585)
				合計 1～2 = 84,038 (63,944)
				☆ $426,900円 \times 60 / 100 \times 6月 \times 37人$ = 56,863

(単位：千円)

本 項 及 び 科 目	前年度予算額	平成4年度 予算額	対前年度比較 増△減額	積 算 基 礎				
				昭和49年度から計上(但し、48年度まで専門家派遣事業費として計上)				
				61年度 (1,103,907)	62年度 (1,436,883)	63年度 (1,626,289)	平成元年度 1,856,455	平成2年度 (2,106,681)
				当初予算額	1,118,663	1,406,459	1,647,312	2,126,308
(項) 技術協力専門家養成確保費	(2,473,649) 2,515,710	[619,230] 2,722,270	256,560	(25,020) (内消費税 25,557)				
1. 専門家確保養成に必要な経費	(2,071,515) 2,070,726	[619,230] 2,330,036	259,310					
(目) 確保諸費	(1,072,057) 1,072,583	[619,230] 1,270,530	197,947	(内消費税 143) 1. 募集登録費 (1) 登録費				
職 員 旅 費	交 通 費	会 議 費	資 料 作 成 費	賃 金	通 信 運 搬 費	借 料 及 び 損 料	合 計	
Ⓢ (大阪基準2泊3日3等級) {26,960+(2,600×3日)+ (11,800×2泊)}×12回 = 700,320	Ⓢ 150×1.03×8回× 12月 = 14,832	Ⓢ 550×1.03×20人× 1回×12月 = 135,960	Ⓢ 70×1.03 ×1,450部×4種 = 418,180	Ⓢ 4,400×1.03×36日 ×1人×2回 = 326,304	Ⓢ 60×1.03 ×1,500部 = 92,700	Ⓢ 1,850×1.03 ×3日×2回×2所 = 22,856	1,711	
(2) 公 募 費								
諸 謝 金	国内旅費	会 議 費	資 料 作 成 費	通 信 運 搬 費	広 報 費	合 計		
Ⓢ 16,860×5分野×2人 ×1回 = 168,600	Ⓢ (大阪基準2泊3日3等級) {26,960+(2,600×3日)+ (11,800×2泊)}×1人×2回 = 116,720	Ⓢ 550×1.03×20人 ×8回 = 90,640	Ⓢ 620×1.03×200部 ×5分野 = 638,600	Ⓢ (180×1.03×200人× 5分野)+(60×1.03×5 分野×7)人 = 187,563	Ⓢ 1,435,560×1.03 1紙×1回 = 1,478,627	2,681		
計 (1) ~ (2) 4,392								

(単位：千円)

事 項 及 び 科 目	前年度予算額	平成4年度 予算額	対前年度比較 増△減額	積 算 基 礎
				<p>2. 専門家確保費 全額 ☆</p> <p>(1) ライフワーク専門家確保費</p> <p>①国内にいるライフワーク専門家</p> <p>(イ) 手 当 ☆</p> <p>(540,827) 561,649円 × (6月×20人+12月×30人) = 269,592 (259,597)</p> <p>(ロ) 社会保険掛金 ☆</p> <p>(259,597) 269,592千円 × 157.5/1,000 = 42,461 (40,887)</p> <p>(ハ) 死亡一時金</p> <p>(0) 561,649円 × 4月 × 1人 = 2,247 (0)</p> <p>小 計 (イ)～(ハ) 314,300 (300,484)</p> <p>②海外にいるライフワーク専門家(自己収入見合)</p> <p>(イ) 手 当</p> <p>(540,827) 561,649円 × (6月×20人+12月×40人) = 336,989 (324,496)</p> <p>(ロ) 社会保険掛金</p> <p>336,989千円 × 157.5/1,000 = 53,076 (51,108)</p> <p>小 計 (イ) + (ロ) 390,065 (375,604)</p> <p>小 計 ① + ② 704,365 (676,088)</p>

(単位：千円)

事 項 及 び 科 目	前年度予算額	平成4年度 予 算 額	対前年度比較 増 △ 減 額	積 算 基 礎
				(2) 専門家プール経費 ☆ (441,305)
				(イ) 腐 託 手 当 $458,295円 \times 0.8 \times 12月 \times 30人 = 131,989 (127,096)$
				(127,096)
				(ロ) 社会保険掛金 $131,989千円 \times 157.5/1,000 = 20,788 (20,018)$
				小 計 (イ) + (ロ) 152,777 (147,114)
				(651,454)
				(3) 専門技術腐託謝金 ☆ $676,535円 \times (12月 \times 3人) = 24,355 (23,452)$
				(4) ジュニア専門員プール経費
				① 国内にいるジュニア専門員
				(イ) 腐託手当 ☆
				(441,305)
				$458,295円 \times 0.8 \times (6月 + 6月) \times 30人 = 131,989 (127,096)$
				(ロ) 社会保険掛金 ☆
				(127,096)
				$131,989千円 \times 157.5/1,000 = 20,788 (20,018)$
				(ハ) 死亡一時金
				(0)
				$458,295円 \times 4月 \times 1人 = 1,833 (0)$
				小 計 (イ) ~ (ハ) 154,610 (147,114)

(単位：千円)

事項及び科目	前年度予算額	平成4年度 予算額	対前年度比較 増△減額	積算 基礎
				<p>②海外にいるジュニア専門員（自己収入見合）</p> <p>(イ)手 当</p> <p>(441,305) (0) (0) $458,295円 \times 0.8 \times (6月 \times 30人 + 12月 \times 30人) = 197,983 (63,548)$</p> <p>(ロ) 社会保険掛金</p> <p>(63,548) $197,983千円 \times 157.5/1,000 = 31,182 (10,009)$</p> <p>小 計 (イ) + (ロ) 229,165 (73,557)</p> <p>小 計 ① + ② 383,775 (220,671)</p> <p>計 (1) ~ (4) 1,265,272(1,067,325)</p> <p>3. 選考委員会費</p> <p>(1) 委員謝金 $5,000円 \times 6人 \times 6回 = 180$</p> <p>(2) 国内旅費（大阪基準1泊2日1等級）[㊦] $\{26,960円 + (2,600円 \times 2日) + (13,100円 \times 1泊)\}$ $\times 6回 \times 6人 \times 2/5 = 652$</p> <p>(3) 会議費 [㊧] $550円 \times 1.03 \times 6回 \times 10人 = 34$</p> <p>小 計 (1) ~ (3) 866</p> <p>小 計 1 ~ 3 1,270,530 (1,072,583)</p>

(単位：千円)

本 項 及 び 科 目		前年度予算額	平成4年度 予算額	対前年度比較 増△減額	積 算 基 礎			
(目) 研修諸費		(999,458) 1,004,143	1,059,506	55,363	1. 国内研修実施経費(内消費税) (13,973) 14,445			
区 分	コ-ス 数	期 間	受 講 者 数	同 左 内 訳			講 師 時 間 数	
				地 方 在 住 者 人 数	人 日 数	都 内 在 住 者 数	一 般 講 師 時 間	語 学 講 師 時 間
派遣前集合研修(専門家)	9	22	(2,222+1,694) (1,306) (2,276+1,768) × 1/3 = 1,348	(1,306) (523) 1,348 × 2/5 = 540	(11,506) 11,880	(1,306)(523)(783) 1,348 - 540 = 808	3h × 2人 × 6日 × 9コ-ス = 324	3h × 2人 × 12日 × 6コ-ス × 9コ-ス = 3,888
派遣前集合研修(夫人)	9	7	(2,222) (247) 2,276 × 1/3 × 1/3 = 253	(247) (99) 253 × 2/5 = 102	(693) 714	(247)(99)(148) 253 - 102 = 151	3h × 2人 × 5.5日 × 9コ-ス = 297	
特定語学研修	6	30	(2,222) (83) 2,276 × 1/3 × 1/3 × 1/3 = 85	(83) 85 × 2/5 = 34	1,020	(83) (49) 85 - 34 = 51		3h × 2人 × 22日 × 6コ-ス = 792
個別語学研修	27	10	(2,222) (74) 2,276 × 1/3 × 1/10 = 76	(74) (30) 76 × 2/5 = 31	(300) 310	(74) (30) (44) 76 - 31 = 45		3h × 2人 × 8日 × 27コ-ス = 1,296
個別技術研修	70	30	(2,222) (74) 2,276 × 1/3 × 1/10 = 76	(74) (30) 76 × 2/5 = 31	(900) 930	(74) (30) (44) 76 - 31 = 45		
中期研修	11	75	11 × 11コ-ス = 121	121 × 2/5 = 49	3,675	121 - 49 = 72	3h × 2人 × 17日 × 11コ-ス = 1,122	3h × 2人 × 43日 × 2コ-ス × 11コ-ス = 5,676
帰国専門家長期技術研修	12	255	12	12	3,060			
技術協力総合研修(リ-ター)	2	30	10 × 2コ-ス = 20	20 × 2/5 = 8	240	20 - 8 = 12	3h × 2人 × 22日 × 2コ-ス = 264	
技術協力総合研修(調整員)	2	15	10 × 2コ-ス = 20	20 × 2/5 = 8	120	20 - 8 = 12	3h × 2人 × 11日 × 2コ-ス = 132	
開発専門家コ-ス	6	75	15 × 6コ-ス = 90	90 × 2/5 = 36	2,700	90 - 36 = 54	3h × 2人 × 43日 × 6コ-ス = 1,548	3h × 2人 × 17日 × 2コ-ス × 6コ-ス = 1,224
合 計			(2,047) 2,101	(829) 851	(24,214) 24,649	(1,218) 1,250	1,229人日 3,687	12,876

事項及び科目	前年度予算額	平成4年度 予算額	対前年度比較 増△減額	(単位:千円)	
				積算	基礎
				(1) 旅費 (大阪基準) ☆ ㊦	
				(イ) 受講者	
				(829) (24,214) (24,214-829)	
				26,960円×851人+2,200円×24,649人日+9,800円×(24,649-851)人日 =	310,391 (304,794)
				(ロ) 講師	
				{26,960円+(2,600円×2日)+(11,800円×1泊)}×1,229人日×1/5 =	10,805
				(ハ) 現地研修 (中期研修)	
				{26,960円+(2,200円×6日)+(9,800円×5泊)}×121人 =	10,788
				小計 (イ)~(ハ)	331,984 (326,387)
				(2) 謝金 ☆	
				(イ) 講師謝金	
				4,800円×(3,687+12,876) =	79,502
				(ロ) 研修委託謝金 ㊦ (2,047)	
				10,000円×1.03×2,101人 =	21,640 (21,084)
				(ハ) 海外赴任相談謝金 (393,600) (1)	
				408,754円×12月×2人 =	9,810 (4,723)
				小計 (イ)~(ハ)	110,952 (105,309)
				(3) 教材資料作成費 ㊦ (2,047)	
				1,400円×1.03×10種×2,101人 =	30,296 (29,518)
				計 (1)~(3)	473,232 (461,214)

(単位：千円)

事項及び科目		前年度予算額	平成4年度 予算額	対前年度比較 増△減額	積算基礎									
					2. 海外研修実施経費 (1) 研修生派遣費 ☆									
種類	区分	航空賃	支度料	移転料	着後手当	日当・宿泊料	国内旅費	旅行雑費	滞在費	現地研修費	国内給	小計	人数	合計
		円	円	円	円	円	円	円	円	円	円	円	人	千円
中期研修 (海外現地研修)		300,600	30,000	0	0	(4,200×30日) + (12,900×29泊) = 500,100	0	0	0	59,560× 129/163 = 47,136	0	877,836	40	35,113
海外長期 研修	新規	272,700	120,000	182,500	104,000	0	0	2,500	190,140×6月 = 1,140,840	6,135円× 129円 = 791,415	(372,322) 386,656円× 6月×10/30 = (744,644) 773,312	(3,358,599) 3,387,267	30	(100,758) 101,618
	継続	0	0	0	0	0	0	0	190,140×12月 = 2,281,680	6,135円× 129円 = 791,415	(372,322) 386,656円× 12月×10/30 = (1,489,288) 1,546,624	(4,562,383) 4,619,719	30	(136,871) 138,592
	帰国	239,976	0	182,500	0	0	0	0	190,140×6月 = 1,140,840	0	386,656円× 6月×10/30 = (0) 773,312	(1,563,316) 2,336,628	(25) 30	(39,083) 70,099
留学生 派遣	新規	272,700	120,000	121,600	120,000	2,400	7,910 + 1,700 + 8,700 = 18,310	2,500	190,140×6月 = 1,140,840	186,375 ×129/163 = 147,499	0	1,945,849	10	19,458
	継続	0	0	0	0	0	0	0	190,140×12月 = 2,281,680	186,375 ×129/163 = 147,499	0	2,429,179	10	24,292
小計														389,172(355,575)

(460)

(単位：千円)

事項及び科目		前年度予算額	平成4年度 予算額	対前年度比較 増△減額	積算基礎									
種類	区分	航空賃	支度料	移転料	着後手当	日当・宿泊料	国内旅費	旅行雑費	滞在費	現地研修費	国内給	小計	人数	合計
留学生 派遣	帰国	円 239,976	円 0	円 121,600	円 120,000	円 2,400	円 7,910+ 1,700+ 8,700= 18,310	円 2,500	円 190,140 × 6 月 = 1,140,840	円 0	円 0	円 1,645,626	人 10	16,456
開発専門 家コース (海外現 地研修)	(シカゴ基 準)	300,600	30,000	0	0	(4,200×10日)+(12, 900×9泊)= 158,100	0	0	0	20,000	0	508,700	90	45,783
小計														62,239
合計														(417,814) 451,411
<p>(2) 語学及び技術研修強化費 ㊦</p> <p>(イ) 語学研修強化費(西語及び仏語)</p> <p>119,638円(6週) × 129/163 × 54人 = 5,113</p> <p>(ロ) 技術研修強化費</p> <p>209,870円(4週) × 129/163 × 25人 = 4,152</p> <p>小計 (イ) + (ロ) 9,265</p> <p>合計 (1) ~ (2) 460,676</p>														

(単位：千円)

事項及び科目		前年度予算額	平成4年度予算額	対前年度比較増△減額	積算基礎					
					3. 海外開発専門家招聘費 ☆					
区分	期間	航空賃 (円/基準)	滞在費	国内旅費	交通費	保険料	講演会 開催費	小計	人数	合計
短期招聘	10日	円 778,000X0.88 = 684,640	円 ③ 30,000X 1.03 X 10日 = 309,000	円 ① 49,000 (被招聘者) ② {49,000 + (2,200 X3日) + (9,800 X2泊) = 75,200 (随行者) ③ 20,000 X1.03X 3日 = 61,800 (通訳備上費) 計186,000	円 ④ 8,130X1.03 X 4日 = 33,496 車両借上費	円 7,550	円 ⑤ 150,000 X 1.03 =154,500	円 1,375,186	人 7	9,626
長期招聘	10月	人 778,000X0.88 = 684,640	円 ③ 725,000 X1.03X10月 = 7,467,500	円 ④ 49,000X2回 = 98,000	円 ⑤ 13,841 X 1.03X10 = 142,562	円 66,900	円 0	円 8,459,602	人 3	25,379
合計										35,005
					4. 地方公共団体等との連携強化費 (1) 地方公共団体等実務者国内研修実施経費					
区分	コース 数	期間	受講者数	同左内訳			講師時間数			
				地方在住者		都内在住者数	一般講師	語学講師		
				人数	人日数					
技術協力総合研修 (技術協力実務者)	コース 10	日 30	20×10コース = 200人	200 × 2/5 = 80人	2,400人日	200 - 80 = 120人	時間 3h × 2人 × 22日 × 10コース = 440人日	1,320		

(単位：千円)

本 項 及 び 科 目	前年度予算額	平成4年度 予 算	対前年度比較 増△減額	積 算 基 礎				
				(イ) 旅 費 (大阪基準) ☆ ㊦ 1) 受 講 者 $26,960円 \times 80人 + 2,200円 \times 2,400人日 + 9,800円 \times (2,400 - 80)人日 = 30,173$ 2) 講 師 $\{26,960円 + (2,600円 \times 2日 + 11,800円 \times 1泊)\} \times 440人 \times 1/5 = 3,868$ 小 計 1) + 2) 34,041 (ロ) 謝 金 ☆ 1) 講師謝金 4,800円 × 1,320 = 6,336 2) 研修委託謝金 ㊦ 10,000円 × 1.03 × 200人 = 2,060 小 計 1) + 2) 8,396 (ハ) 教材資料作成費 ㊦ $1,400円 \times 1.03 \times 10種 \times 200人 = 2,884$ 計 (イ) ~ (ハ) 45,321 (2) 地方公共団体等実務者研修(地方実施分)実施経費 (イ) 実務者研修(地方実施分)開催費				
講 師 旅 費	講 師 謝 金	会 場 借 料	会 議 費	備 人 費	広 報 費	計	件数	合 計
㊦ 大阪基準2等級1泊2日 $\{26,960 + (2,600 \times 2) + (11,800 \times 1)\} \times 97所 \times 8人 \times 1/5 = (0)$ 633,024	4,800 × 1時間 × 10人 × 97所 = (0) 432,000	㊦ 20,000 × 1.03 × 6回 × 97所 = (0) 1,112,400	㊦ 550 × 1.03 × 50人 × 6回 × 97所 = (0) 1,529,550	㊦ 4,400 × 1.03 × 1人 × 30日 × 97所 = (0) 1,223,640	㊦ 地方紙 $150,000 \times 1.03 \times 1回 \times 97所 = (0)$ 1,390,500	(0) 6,321,114	(0) 1	(0) 6,321

事項及び科目		前年度予算額	平成4年度 予算額	対前年度比較 増△減額	積算基礎				
					(口) 教材作成費 ④ 1,400円 x 1.03 x 2種 x 500部 = (0) 2,163 (ハ) 事前打合わせ旅費 ④ { 15,820 + (2,600 x 2日) + (11,800 x 1泊) } x 9ヶ所 x 1/5 = (0) 59 小計 (イ) ~ (ハ) 8,543 (0) (3) 帰国専門家連絡会費				
区分	対象人数	資料作成費	通信費	会議費	国内旅費	備人費	小計	回数	計
地域連絡会開催費	9,927X9/10X1/9=993 9,927X9/10X1/10X1/9=100	④ 620X1.03X100人 = 63,860	④ (40X1.03X2回)X993 = 81,823	④ 3,000X1.03X100人 = 309,000	④ (大阪基準) {26,960+(2,600X2日)+11,800} X 8/9人 = 39,076	④ 4,400X1.03 X 20日X2人 = 181,280	675,039	9	6,075
中央連絡会開催費	(0) 3	0	0	550X1.03 x {(3人X9支部)+6人} = (0) 18,695	{26,960+(2,600X2日)+11,800} X 3人 X 8支部 = (0) 1,055,040	(謝金) 5,000X2hX2人X9支部X60/100 = (0) 108,000	(0) 1,181,735	(0) 1	(0) 1,182
会報作成費	9,927X9/10=8,935	620X1.03X8,935人 = 5,705,891	180 X 1.03 X 8,935人 = 1,656,549	0	0	4,400X1.03X15日X2人X9支部 = 1,223,540	8,586,080	1	8,586
合計									(14,661) 15,843
					計 (1) ~ (3) 69,707 (59,982)				

(単位：千円)

事項及び科目	前年度予算額	平成4年度 予算額	対前年度比較 増△減額	積算 基礎
				<p>5. 研修業務諸費</p> <p>(1) 打合せ旅費 ㊦ (広島基準3泊4日3等級) $\{35,400円 + (2,600円 \times 4日) + (11,800円 \times 3泊)\} \times (97-7 + 117-7) = 1,624$</p> <p>(2) 研修指導旅費 ☆ ㊦ $\{35,400円 + (2,600円 \times 6日) + (11,800円 \times 5泊)\} \times 1人 \times 117-7 = 1,210$</p> <p>(3) 通信運搬費 ㊦ $(2,247)$ $420円 \times 1.03 \times 2,301人 = 995(972)$</p> <p>(4) 研修用機材レンタル料・保守料 ㊦</p> <p>(イ) パソコン借料 $50,000円 \times 1.03 \times 13台 \times 12月 = 9,641$</p> <p>(ロ) AV機器保守料 $一式 500,000円 \times 1.03 \times 12月 = 7,416$</p> <p>小計 (イ) + (ロ) 17,057</p> <p>計 (1) ~ (4) 20,886(20,863)</p> <p>合計 1 ~ 5 1,059,506(1,004,143)</p>

事 項 及 び 項 目	前年度予算額	平成4年度 予 算 額	対前年度比較 増△減額	(単位：千円)									
				積 算 基 礎									
2. 技術協力の基盤強化に必要な経費	(402,134) 438,984	442,234	3,250										
(目) 調査研究費	(120,218) 130,513	150,797	20,284	(2,840) (内 消費税3,402)									
				1. 調査研究費									
				区 分	国内調査研究	海外調査研究	データ分析加工	研修用映画作成					
				専門家養成確保基礎調査	1	5	0	(0) 件数 1					
				技術移転調査研究	50	3	8	2					
				合 計	51	8	8	(2) 3					
				(1) 国内調査研究費(広島基準2等級3泊4日)									
				国内旅費	謝 金	資料作成費	報告書作成費	賃 金	通 信 連 絡 費	会 議 費	計	件数	合 計
				① 円	円	② 円	③ 円	④ 円	⑤①交通費(横浜往復) 円	⑥ 円	円	件	
				(17,700X2+ 11,800X3+ 2,600X4)X 2人X1回	14,000X2人	40X1.03X47枚 X10部	1,500X1.03 X100部	4,400X1.03 X35日X1人	(530X2)X1.03X10人X5回= 54,590 ②郵便料 350X1.03X20=7,210 ①+②=61,800	1,000X1.03 X15人X1回			
				= 162,400	= 28,000	= 19,364	= 154,500	= 158,620		=15,450	600,134	51	30,607
				(2) 海外調査研究									
				(イ) 外国旅費(2等級 10日)									
				航空費	支度料	日 当	宿 泊 料	旅行雑費	計	件数	合 計		
				円	円	円	円	円	円	件			
				*480,620 X1人		4,500X10日	13,500X9泊						
				= 480,620	35,035	=45,000	=121,500	5,000	687,155	8	5,497		

事項及び項目	前年度予算額	平成4年度 予算額	対前年度比較 増△減額	積算基礎						
				招 聘 諸 費	保 險 料	開 催 諸 費	関連機関視察交流費	計	件数	合計
				2. 技術移転国際会議開催費						
☆				円	円	円	円			
(航空費*480,620+滞在費課20,000X1.03 X8日 + 鉄道賃課 42,080 X 1.03 +雑費課 1,000 X 1.03 X 8 日) X 12人 =				8,310X12人	諸謝金☆ 4,749,000 参加旅費 ㊦ {(35,400×2+3,000×(5 日+3日))+13,300×(4日+2 日)}×3人 = 523,800 庁費 ㊦ 4,447,000 X 1.03 = 4,580,410 計 9,853,210	国内旅費 ㊦ (35,400 + 2,600 × 2 日 + 11,800) × 5 人 = 262,000 庁費 ㊦ 310,000 X 1.03 = 319,300 計 581,300				
				8,364,029	= 99,720			18,898,259	2	37,797
								合計 1~2		150,797 (130,513)

(単位:千円)

事項及び科目	前年度予算額	平成4年度予算額	対前年度比較増△減額	積算基礎						
(目) 技術移転情報活動費	(281,916) 308,471	291,437	△17,034	(8,064) (内消費税 7,567)						
1. 資料情報整備費										
資料購入費	資料作成費	印刷製本費	通信運搬費	消耗品費	諸 謝 金			備品購入費	合計	
円	円	円	円	円	貨金	原稿料	翻訳料	円	円	
⑬ 2,000X1.03X2,275種	⑭ ①資料 40X1.03X50枚X20部 X20種 = 824,000 ②マイクロフィッシュ (2,100+290)X1.03X100 X1/60X360 = 1,477,020 ①+② = 2,301,020	⑮ 400X1.03X2,000部 X10種 = 8,240,000	⑯ 200X1.03X1,500部 X10種 = 3,090,000	⑰ 30,000X1.03X12月 = 370,800	⑱ 4,400X1.03X264日 X15人 = 17,946,720	⑲ 1,000X800枚 X10種 = 8,000,000	⑳ (英文和訳) 1,500X30枚X10件 X5種 = 2,250,000	㉑ 55,000X1.03X20件 = 1,133,000	48,018	
2. 情報開発費										
(1) 情報調査及び考査費										
国内旅費		資料購入費	資料作成費	謝金	会議費	小計	分野	合計		
円		円	円	円	円	円	分野			
⑳ (大阪基準、2泊3日、2等級) {26,960+(2,600X3日)}+(13,100X2泊) X5人 = 304,800		㉒ 2,100X1.03X248種 = 536,424	㉓ 40X1.03X100枚X10部 X9種 = 370,800	㉔ 15,000X4回 X10人 = 600,000	㉕ 2,500X1.03X10人 X4回 = 103,000	1,915,024	1	1,915		
(2) 情報開発費 ㉖										
(イ) 技術基礎情報開発費 379,400円X1.03X2人X3月X1分野 = 2,345										
(ロ) プログラム経費 220円X1.03X30,000ステップX1分野 = 6,798										
(ハ) データシート作成費 40円X1.03X1,000枚X1分野X30人 = 1,236										

(単位: 千円)

事 項 及 び 科 目	前年度予算額	平成4年度 予 算 額	対前年度比較 増△減額	積 算 基 礎	
				(ニ) 機械入力費(光ディスク・入力)	
				45円 X 1.03 X 30,000枚 X 1分野	= 1,391
				小 計 (イ)～(ニ)	11,770
				(3) 開発途上国技術情報データベース更新費 ㊦	
				(イ) 整理・加工(384,000)	(27,908)
				(技術員) 406,000 円 X 1.03 X 6.0月 X 4人 X 2.94	= 29,507
				(ロ) 入力	
				520,000 円 X 1.03 X 35冊	= 18,746
				小 計 (イ)～(ロ)	= 48,253 (46,654)
				計 (1)～(3)	61,938 (60,339)
				3. 情報検索提供費	
				(1) 図書館資料室コンピューター化経費 ㊦	
				(イ) システム開発費(ソフトウェア・サポート料)	
				225,000 円 X 1.03 X 12ヵ月	= 2,781
				(ロ) 書誌情報入力費	
				(22,725)	
				1,200 円 X 1.03 X 7,200冊	= 8,899 (28,088)
				小 計 (イ) + (ロ)	11,680 (30,869)
				(2) 図書館資料マイクロフィルム検索経費 ㊦	
				(イ) マイクロフィルム作成費	
				20円 X 1.03 X 881,450頁	= 18,158
				(ロ) 検索データ入力費	
				80円 X 1.03 X 8,917件	= 735
				小 計 (イ) + (ロ)	= 18,893

本 項 及 び 科 目	前年度予算額	平成4年度 予算額	対前年度比較 増△減額	積 算 基 礎									
				(4) 国際協力研究誌刊行費									
				(イ) 和文・国際協力研究誌刊行費									
				諸 謝 金			印刷製本費	通信運搬費	会議費	小 計	回数	合 計	
				原稿料	抄録作成費	審査料	⑬ 円	⑭ 円	⑮ 円	円	回		
				円 2,200X300 枚	円 (和文英訳) 3,000X30枚	円 1,000X300 枚	円 800X1.03X3,000部	円 ①国内 300X1.03X1,500部 = 463,500 ②海外 700X1.03X1,200部 = 865,200	円 2,500X1.03X20 人 X3回	円	回		
				- 660,000	- 90,000	- 300,000	= 2,472,000	①+② 1,328,700	= 154,500	5,005,200	2	10,010	
				(ロ) 英文研究誌刊行費									
				諸 謝 金		印刷製本費	通信運搬費	会議費	小 計	回数	合 計		
				翻訳料	審査料	⑯ 円	⑰ 円	⑱ 円	円	円	回		
				円 (和文英訳) 3,000X450 枚	円 1,000X450 枚	円 800X1.03X3,500部	円 ①国内 300X1.03X1,000部 = 309,000 ②海外 700X1.03X2,200部 = 1,586,200	円 2,500X1.03X20 人 X1回	円	回			
				- 1,350,000	- 450,000	- 2,884,000	①+② 1,895,200	= 51,500	6,630,700	1	6,631		
				小 計 (イ) + (ロ)							=	16,641	

(単位:千円)

事項及び科目	前年度予算額	平成4年度 予算額	対前年度比較 増△減額	積算基礎								
				(5) 外部データベース検索費								
				<table border="1"> <thead> <tr> <th>DIALOGデータベース検索費</th> <th>JICST DNA データベース オンライン検索費</th> <th>NEEDS-IR データベース オンライン 検索費</th> <th>合計</th> </tr> </thead> <tbody> <tr> <td> ④ (CD-ROM購入費) 650,000円×1.03×3種 = 2,008,500 </td> <td> ⑤ ①ホスト接続費 215/分×1.03×60分/回×2回/週 ×365日/7日 = 1,385,644 ②検索手配費 565/回×1.03×2回/週×365日/7日 = 60,689 ③検索結果出力費 92/件×1.03×10件×2回/週 ×365日/7日 = 98,821 ①+②+③ 1,545,154 </td> <td> ⑥ ①当初料金 59,000円×1.03 = 60,770 ②基本料金 16,500円×1.03×12月 = 203,940 ③ホスト接続費 30/分×1.03×30分/回×3回/日 ×264日 = 734,184 ①+②+③ 998,894 </td> <td>4,553</td> </tr> </tbody> </table>	DIALOGデータベース検索費	JICST DNA データベース オンライン検索費	NEEDS-IR データベース オンライン 検索費	合計	④ (CD-ROM購入費) 650,000円×1.03×3種 = 2,008,500	⑤ ①ホスト接続費 215/分×1.03×60分/回×2回/週 ×365日/7日 = 1,385,644 ②検索手配費 565/回×1.03×2回/週×365日/7日 = 60,689 ③検索結果出力費 92/件×1.03×10件×2回/週 ×365日/7日 = 98,821 ①+②+③ 1,545,154	⑥ ①当初料金 59,000円×1.03 = 60,770 ②基本料金 16,500円×1.03×12月 = 203,940 ③ホスト接続費 30/分×1.03×30分/回×3回/日 ×264日 = 734,184 ①+②+③ 998,894	4,553
DIALOGデータベース検索費	JICST DNA データベース オンライン検索費	NEEDS-IR データベース オンライン 検索費	合計									
④ (CD-ROM購入費) 650,000円×1.03×3種 = 2,008,500	⑤ ①ホスト接続費 215/分×1.03×60分/回×2回/週 ×365日/7日 = 1,385,644 ②検索手配費 565/回×1.03×2回/週×365日/7日 = 60,689 ③検索結果出力費 92/件×1.03×10件×2回/週 ×365日/7日 = 98,821 ①+②+③ 1,545,154	⑥ ①当初料金 59,000円×1.03 = 60,770 ②基本料金 16,500円×1.03×12月 = 203,940 ③ホスト接続費 30/分×1.03×30分/回×3回/日 ×264日 = 734,184 ①+②+③ 998,894	4,553									
				計 (1)~(5) = 88,891 (107,524)								
				4. 情報整備機器費 ⑦								
				(1) 情報機器レンタル料、保守料 ☆ (分散処理電算機、光ディスク、DDX回線、ゼロックスシステム等)								
				(イ) 一式 3,300,000円×1.03×12ヶ月 = 40,788								
				(ロ) ゼロックス 82,376円×1.03×2台×12ヶ月 = 2,036								
				小計 (イ)+(ロ) 42,824								
				(2) 情報整備用資機材購入費 12,000,000円×1.03 = 12,360								
				計 (1)+(2) = 55,184								

事項及び科目	前年度予算額	平成4年度予算額	対前年度比較増△減額	積算基礎							
				資料購入費	通信運搬費	諸謝金		資料作成費	備品購入費	合計	
				原稿料	翻訳料						
5. 情報協力費											
先進国情報協力費 (援助情報データベース化経費)											
				⑮ 円 (援助機関データベース購入) 500米FAX129円X3件 = 193,500	⑯ 円 (オンライン通信米国1回30分) 15,930円X1.03X15日/月X12ヵ月 = 2,953,422	⑰ 円 (要約作成) 2,200円X625枚 = 1,375,000	⑱ 円 (和文英訳) 3,000円X625枚 = 1,875,000	⑲ 円 (磁気テープ入力料) 640円/件X1.03X625件 = 412,000	⑳ 円 (磁気テープ化) 44,100円X1.03X10件 = 454,230	7,263	
6. 指導用機材技術マニュアル作成費											
				印刷製本費	諸謝金			運搬費	合計		
				⑳ 円 300,000円X1.03X50種 = 15,450,000	㉑ 円 2,200円X20枚X20種 = 880,000	㉒ 円 (和文英訳) 3,000円X100枚X25種 = 7,500,000	㉓ 円 1,000円X100枚X50種 = 5,000,000	㉔ 円 1,700円X.03X15kgX50種 = 1,313,250	30,143		
				合計 1 ~ 6						291,437	(308,471)

(474)

(単位：千円)

本 項 及 び 科 目	前年度予算額	平成4年度 予算額	対前年度比較 増△減額	積 算 基 礎				
				51年度 当初予算額	52年度	53年度	平成元年度	平成2年度
(項) 開発調査事業費	(19,836,516) 19,801,262	21,128,216	1,326,954	(14,227,883) 14,388,266	(14,879,385) 14,952,833	(15,868,104) 15,903,943	17,072,731	(18,490,331) 18,474,948
				(529,373) (内 消費税 568,370)				
区 分	※1 件 数	※2 総件数	調 査 諸 費	調査業務実施費	所属先補填経費	技術移転促進費	プロジェクト研究費	合 計
一般調査に必要な経費	(186) 190	(375) 381	(1,237,146) 1,294,414	(10,287,801) 11,007,216	(31,150) 34,261	0	0	(11,556,097) 12,335,891
農林水産調査に必要な経費	(85) 88	(166) 173	(541,044) 578,113	(3,652,470) 4,054,091	(2,814) 3,131	0	0	(4,196,328) 4,635,335
地下水開発調査に必要な経費	12	19	(381,492) 384,418	(909,568) 968,030	0	0	0	(1,291,060) 1,352,448
大規模開発調査に必要な経費	6	12	(46,294) 48,372	(788,621) 842,662	(301) 335	0	0	(835,216) 891,369
実施設計調査に必要な経費	11	21	(170,793) 172,247	(1,141,050) 1,178,584	(2,177) 2,253	0	0	(1,314,020) 1,353,084
パナマ運河代替案調査協力費	1	1	(31,708) 31,701	(335,300) 253,814	(670) 693	0	0	(367,678) 286,208
事業効率促進等に必要な経費	(35) 39	(35) 39	(48,586) 49,555	0	(1,340) 1,387	(113,415) 142,062	(77,522) 80,877	(240,863) 273,881
計	(336) 347	(629) 646	(2,457,063) 2,558,820	(17,114,810) 18,304,397	(38,452) 42,060	(113,415) 142,062	(77,522) 80,877	(19,801,262) 21,128,216
				※1 事前調査とその他の案件数の合計を示す。 ※2 上記件数に、調査区分による現地作業監理及び報告書説明の件数を 加えたものである。				

(単位：千円)

事項及び科目	前年度予算額	平成4年度 予算額	対前年度比較 増△減額	積算基礎									
				1件当り人数		人数			現地派遣			国内作業	
区分	総件数	計	直営分	コンサル分	計	直営分	コンサル分	派遣 日数	派遣人月			コンサル分	
									計	直営分	コンサル分	日数	人月
	件	人	人	人	人	人	人	日	M/M	M/M	M/M	日	M/M
1 一般調査実施に必要な経費	(11,568,921) 11,556,097	12,335,891	779,794										
事前調査	(81) 84	4	3	1	(324) 336	(243) 252	(81) 84	15	(162) 168	(121.5) 126	(40.5) 42	15	(40.5) 42
事前調査(環境配慮分)	(0) ※5[23]	1	1	0	(0) 23	(0) 23	0	15	(0) 11.5	(0) 11.5	0	0	0
補完調査	6	4	3	1	24	18	6	15	12	9	3	15	3
実施調査	(79) 80	9	0	9	(711) 720	0	(711) 720	60	(1,422) 1,440	0	(1,422) 1,440	45	(1,066.5) 1,080
実施調査(環境配慮分)	(0) ※5[23]	1	0	1	(0) 23	0	(0) 23	48	(0) 36.8	0	(0) 36.8	24	(0) 18.4
長期調査	9	2	0	2	18	0	18	105	63	0	63	15	9
アフターケア調査	2	6	0	6	12	0	12	60	24	0	24	30	12
計画促進補足調査	1	3	0	3	3	0	3	60	6	0	6	15	1.5
地形図作成調査	8	6	0	6	48	0	48	75	120	0	120	45	72
現地作業監理	※1(99) 100	3	3	0	(297) 300	(297) 300	0	15	(148.5) 150	(148.5) 150	0	0	0
報告書説明(実施調査)	(79) 80	4	0	4	(316) 320	0	(316) 320	15	(158) 160	0	(158) 160	0	0
” [アフターケア調査 計画促進補足調査 地形図作成調査]	※2 11	3	0	3	33	0	33	15	16.5	0	16.5	0	0
計	(375) 381	-	-	-	(1,786) 1,860	(558) 593	(1,228) 1,267	-	(2,132) 2,207.8	(279) 296.5	※3 (1,853) 1,911.3	-	※4 (1,204.5) 1,237.9

(476)

(単位:千円)

本項及び科目	前年度予算額	平成4年度 予算額	対前年度比較 増△減額	積算基礎
				<p>(79)</p> <p>※1 実施調査 80件+長期調査 9件+アフターケア調査 2件+計画促進補足調査 1件</p> <p>+地形図作成調査 8件 = 100件 (99)</p> <p>※2 アフターケア調査 2件 +計画促進補足調査 1件</p> <p>+地形図作成調査 8件 = 11件</p> <p>(40.5)</p> <p>※3 技術費(事前調査 42 M/M +補完調査 3 M/M)</p> <p>+調査業務実施費 (1,809.5) (1,853)</p> <p>(1,866.3 M/M) = 1,911.3 M/M</p> <p>(40.5)</p> <p>※4 " (事前調査 42 M/M +補完調査 3 M/M)</p> <p>+調査業務実施費 (1,161) (1,204.5)</p> <p>(1,192.9 M/M) = 1,237.9 M/M</p> <p>※5 実施調査80件の内数</p>

(単位：千円)

事項及び科目	前年度予算額	平成4年度 予算額	対前年度比較 増△減額	積算基礎									
(目) 調査諸費	(1,240,679) 1,237,146	1,294,414	57,268	(16,197) (内 消費税 16,877) 1. 調査旅費 国内旅費 ⑥									
区分	等級	期間	航空賃	支度料	日当・宿泊料	旅行雑費	国内旅費	小計	人数	単価計	件数	合計	
事前調査 補完調査	2	15日*	480,620	70,070	4,500×15日 +13,500×14泊 = 256,500	5,000	※6 13,360	825,550	4	円 3,302,200	※7 (87) 90	(287,291) 297,198	
事前調査 (環境配慮分)	2	15	480,620	70,070	256,500	5,000	13,360	825,550	1	825,550	※5 (0) [23]	(0) 18,988	
現地作業監理	2	15	480,620	70,070	256,500	5,000	13,360	825,550	3	2,476,650	(99) 100	(245,188) 247,665	
計											(186) 190	(532,479) 563,851	
				※6 国内旅費内訳 広島基準 2等級 1泊 1日(往復) 鉄道賃 日当 宿泊料 $(17,700円 + 2,600円 + 13,100円) \times 2 \times 1/5 = 13,360円$ ※7 事前調査 (81) 84件 + 補完調査 (87) 6件 = 90件									

(478)

(単位：千円)

本項及び科目		前年度予算額	平成4年度 予算額	対前年度比較 増△減額	積算基礎						
					2 現地調査費 ㊦						
通訳備上費	人夫備上費	車輛等借上費	通信連絡費	機材等返送費	資機材購入費	会議費	小計	外貨交換 手数料(1%)	単価計 × 129/163	件数	合計
15,000×10日 =150,000	1,300×10日 = 13,000	16,000×12日 = 192,000	250×30語×2回 = 15,000	3,500×15kg = 52,500	2,000×30種 = 60,000	3,000×20人×2回 = 120,000	602,500	6,025	円 481,593	※8 (186) 190	(89,576) 91,503
					※8. ※7 (87) 90件+現地作業監理(99)100件=(186)190件 3 資機材等購送費 (1) 一般分						
区分		購入費 ㊦		送料	単価計	件数	合計				
本前調査 補完調査 現地作業監理		(資機材)(医薬品) (48,544 + 19,417) × 1.03 = 70,000		10,000	円 80,000	※8 (186) 190	(14,880) 15,200				
実施調査 長期調査 アフターケア調査 計画促進補足調査 地形図作成調査		(調査用資機材) 7,766,990 × 1.03 × 1/4 = 2,000,000		海送費(15%) 300,000	2,300,000	※1 (99) 100	(227,700) 230,000				
計						(285) 290	(242,580) 245,200				
					(2) 調査用資機材 特別分 45,552 × 1.03 = 46,919						
					計(1)+(2) (289,499) 292,119						

(単位：千円)

事項及び科目	前年度予算額	平成4年度 予算額	対前年度比較 増△減額	積算基礎							
				原稿料	翻訳料	印刷製本費 ^㉞	作成諸費 ^㉟	会議費 ^㊱	単価計	件数	合計
				4 報告書作成費							
				2,200×80枚 = 176,000	西・仏語 3,000×30枚×1/5 = 18,000	4,000×50部 ×1.03 = 206,000	50,000 ×1.03 = 51,500	550×15人×2回 ×1.03 = 16,995	円	※8 (186) 190	(87,140) 89,014
				5 国内旅費 ^㊲							
				区 分	積算内訳			件数	合計		
					円						
				事前調査 補完調査	※9 53,700円×4人×3回×1/5=128,880			※7 (87) 90	(11,213) 11,599		
				事前調査 (環境配慮分)	53,700円×1人×3回×1/5=32,220			※5 (0) [23]	(0) 741		
				作業監理委員会	53,700円×3人×5回×1/5=161,100			※1 (99) 100	(15,949) 16,110		
				計				(186) 190	(27,162) 28,450		
				※8 内訳 広島基準 2等級 1泊 2日 鉄道賃 日当 宿泊 17,700円×2+2,600円×2+13,100円=53,700円							
				6 技術費 ^㊳ (802,000) (40.5) (40.5) (211,290) (技A) 842,000円×1.03×{(42+3)+(42+3)}人月×2.94=229,477							

(480)

(単位：千円)

事項及び科目		前年度予算額	平成4年度 予算額	対前年度比較 増△減額	積算基礎						
(目) 調査業務実施費		(10,297,092) 10,287,801	11,007,216	719,415	(299,645) (内 消費税 320,599) 1 調査旅費 ⑧						
区分	等級	期間(日)	航空賃	日当	宿泊料	国内旅費	小計	人数	単価計	件数	合計
			*			(東京⇄成田)			円		
実施調査	3	60	480,620	3,800×60日 = 228,000	11,600×59泊 = 684,400	(3,800) 3,560	(1,396,820) 1,396,580	9	(12,571,380) 12,569,220	(79) 80	(993,139) 1,005,538
実施調査(環境配慮分)	3	48	480,620	3,800×48日 = 182,400	11,600×47泊 = 545,200	3,560	1,211,780	1	1,211,780	※5 (0) [23]	(0) 27,871
長期調査	3	105	480,620	= 399,000	11,600×104泊 = 1,206,400	(3,800) 3,560	(2,089,920) 2,089,580	2	(4,179,640) 4,179,160	9	(37,617) 37,612
アフターケア調査	3	60	480,620	228,000	684,400	(3,800) 3,560	(1,396,820) 1,396,580	6	(8,380,920) 8,379,480	2	(16,762) 16,759
計画促進補足調査	3	60	480,620	228,000	684,400	(3,800) 3,560	(1,396,820) 1,396,580	3	(4,190,460) 4,189,740	1	4,190
地形図作成調査	3	75	480,620	3,800×75日 = 285,000	11,600×74泊 = 858,400	(3,800) 3,560	(1,627,820) 1,627,580	6	(9,766,920) 9,765,480	8	(78,135) 78,124
報告書説明(実施調査)	3	15	480,620	3,800×15日 = 57,000	11,600×14泊 = 162,400	(3,800) 3,560	(703,820) 703,580	4	(2,815,280) 2,814,320	(79) 80	(222,407) 225,146
〃 [アフターケア調査 計画促進補足調査 地形図作成調査]	3	15	480,620	57,000	162,400	(3,800) 3,560	(703,820) 703,580	3	(2,111,460) 2,110,740	11	(23,226) 23,218
計										(189) 191	(1,375,476) 1,418,458

(単位：千円)

本項及び科目		前年度予算額	平成4年度 予算額	対前年度比較 増△減額	積算基礎																		
2 現地調査費 (外) (9)																							
区分	通訳備上費	人夫備上費	車輛等借上費	通信連絡費	資機材返送費	資機材購入費	小計	外貨交換 手数料(1%)	単価計 × 129/163	件数	合計												
実施調査 長期調査 アフター ケア調査 計画促進補足 調査 地形図作成 調査 報告書説明	(西語、仏語) 15,000×45日×1/5 = 135,000	1,300×30日 × 2人 = 78,000	16,000×45日× 2台 = 1,440,000	250×30語× 4回 = 30,000	3,500× 200kg = 700,000	2,000×50種 = 100,000	2,483,000	24,830	円 1,984,724	※1 (99) 100	(196,488) 198,472												
	15,000×10日×1/5 = 30,000		16,000×10日× 1台 = 160,000	250×30語× 2回 = 15,000	3,500× 20kg = 70,000		275,000	2,750	219,814	※10 (90) 91	(19,783) 20,003												
計										(189) 191	(216,271) 218,475												
<p>(79) ※10 実施調査 80 件 +アフターケア調査 2 件 +計画促進補足調査 1 件 +地形図作成調査 8 件 = 91 件 (90) 3 資機材等購送費 (9)</p> <table border="1"> <thead> <tr> <th>区分</th> <th>購入費・借料</th> <th>送料</th> <th>単価計</th> <th>件数</th> <th>合計</th> </tr> </thead> <tbody> <tr> <td>実施調査 長期調査 アフターケア調査 計画促進補足調査 地形図作成調査</td> <td>購入費 970,874 損料 485,437</td> <td>3,500× 200kg = 700,000</td> <td>円 2,156,311</td> <td>※1 (99) 100</td> <td>(213,475) 215,631</td> </tr> </tbody> </table>												区分	購入費・借料	送料	単価計	件数	合計	実施調査 長期調査 アフターケア調査 計画促進補足調査 地形図作成調査	購入費 970,874 損料 485,437	3,500× 200kg = 700,000	円 2,156,311	※1 (99) 100	(213,475) 215,631
区分	購入費・借料	送料	単価計	件数	合計																		
実施調査 長期調査 アフターケア調査 計画促進補足調査 地形図作成調査	購入費 970,874 損料 485,437	3,500× 200kg = 700,000	円 2,156,311	※1 (99) 100	(213,475) 215,631																		

(単位：千円)

事項及び科目	前年度予算額	平成4年度 予算額	対前年度比較 増△減額	積算基礎																																														
				5 報告書作成費 ⑬																																														
				<table border="1"> <thead> <tr> <th data-bbox="1466 686 1478 720">区 分</th> <th data-bbox="1478 686 1694 720">翻訳料・校閲料</th> <th data-bbox="1694 686 1938 720">印刷製本費</th> <th data-bbox="1938 686 2059 720">単価計</th> <th data-bbox="2059 686 2139 720">件数</th> <th data-bbox="2139 686 2264 720">合計</th> </tr> </thead> </table>					区 分	翻訳料・校閲料	印刷製本費	単価計	件数	合計																																				
				区 分	翻訳料・校閲料	印刷製本費	単価計	件数	合計																																									
				<table border="1"> <tbody> <tr> <td data-bbox="1466 743 1478 777">(西、仏語)</td> <td data-bbox="1478 743 1694 777"></td> <td data-bbox="1694 743 1938 777"></td> <td data-bbox="1938 743 2059 777">円</td> <td data-bbox="2059 743 2139 777">※12</td> <td data-bbox="2139 743 2264 777"></td> </tr> <tr> <td data-bbox="1466 777 1478 810">実施調査</td> <td data-bbox="1478 777 1694 810">翻訳料 3,000×200枚×1/5 = 120,000</td> <td data-bbox="1694 777 1938 810">500,000×500P/100P = 2,500,000</td> <td data-bbox="1938 777 2059 810">2,663,200</td> <td data-bbox="2059 777 2139 810">(91)</td> <td data-bbox="2139 777 2264 810">(242,351)</td> </tr> <tr> <td data-bbox="1466 810 1478 844">長期調査</td> <td data-bbox="1478 810 1694 844"></td> <td data-bbox="1694 810 1938 844"></td> <td data-bbox="1938 810 2059 844"></td> <td data-bbox="2059 810 2139 844">92</td> <td data-bbox="2139 810 2264 844">245,015</td> </tr> <tr> <td data-bbox="1466 844 1478 877">アフターケア調査</td> <td data-bbox="1478 844 1694 877">校閲料 1,080×200枚×1/5 = 43,200</td> <td data-bbox="1694 844 1938 877"></td> <td data-bbox="1938 844 2059 877"></td> <td data-bbox="2059 844 2139 877"></td> <td data-bbox="2139 844 2264 877"></td> </tr> <tr> <td data-bbox="1466 877 1478 911">計画促進補足調査</td> <td data-bbox="1478 877 1694 911"></td> <td data-bbox="1694 877 1938 911"></td> <td data-bbox="1938 877 2059 911"></td> <td data-bbox="2059 877 2139 911"></td> <td data-bbox="2139 877 2264 911"></td> </tr> <tr> <td data-bbox="1466 911 1478 945">地形図作成調査</td> <td data-bbox="1478 911 1694 945"></td> <td data-bbox="1694 911 1938 945">地形図印刷 2,000,000×5色 = 10,000,000</td> <td data-bbox="1938 911 2059 945">10,000,000</td> <td data-bbox="2059 911 2139 945">8</td> <td data-bbox="2139 911 2264 945">80,000</td> </tr> <tr> <td data-bbox="1466 945 1478 978">計</td> <td data-bbox="1478 945 1694 978"></td> <td data-bbox="1694 945 1938 978"></td> <td data-bbox="1938 945 2059 978"></td> <td data-bbox="2059 945 2139 978">(99) 100</td> <td data-bbox="2139 945 2264 978">(322,351) 325,015</td> </tr> </tbody> </table>					(西、仏語)			円	※12		実施調査	翻訳料 3,000×200枚×1/5 = 120,000	500,000×500P/100P = 2,500,000	2,663,200	(91)	(242,351)	長期調査				92	245,015	アフターケア調査	校閲料 1,080×200枚×1/5 = 43,200					計画促進補足調査						地形図作成調査		地形図印刷 2,000,000×5色 = 10,000,000	10,000,000	8	80,000	計				(99) 100	(322,351) 325,015
				(西、仏語)			円	※12																																										
実施調査	翻訳料 3,000×200枚×1/5 = 120,000	500,000×500P/100P = 2,500,000	2,663,200	(91)	(242,351)																																													
長期調査				92	245,015																																													
アフターケア調査	校閲料 1,080×200枚×1/5 = 43,200																																																	
計画促進補足調査																																																		
地形図作成調査		地形図印刷 2,000,000×5色 = 10,000,000	10,000,000	8	80,000																																													
計				(99) 100	(322,351) 325,015																																													
<p>(79) ※12 実施調査 80件 + 長期調査 9件 + アフターケア調査 2件 + 計画促進補足調査 1件 = 92件 (91) (9,988,156) 小計 (1~5) 10,686,617 × 1.03 = 11,007,216 (10,287,801) 合計 11,007,216 (10,287,801)</p>																																																		
(目) 所属先補填経費	(31,150) 31,150	34,261	3,111	全額☆ 給与補填経費 (446,600) (279) (31,150) 462,200円 × 296.5人月 × 25/100 = 34,261																																														

(単位：千円)

事項及び科目	前年度予算額	平成4年度 予算額	対前年度比較 増△減額	積算基礎									
				1件当り人数			人数			現地派遣 派遣日数	現地派遣人月		
区分	総件数	計	直営分	コンサル分	計	直営分	コンサル分	派遣日数	計		直営分	コンサル分	日数
	件	人	人	人	人	人	人	日	M/M	M/M	M/M	日	M/M
2 農林水産調査に必要な経費	(4,201,999) 4,196,328	4,635,335		439,007									
事前調査	(42) 44	4	3	1	(168) 176	(126) 132	(42) 44	15	(84) 88	(63) 66	(21) 22	15	(21) 22
事前調査(環境配慮分)	※5 (0) [7]	1	1	0	(0) 7	(0) 7	0	15	(0) 3.5	(0) 3.5	0	0	0
補完調査	1	4	3	1	4	3	1	15	2	1.5	0.5	15	0.5
実施調査	(31) 32	8	0	8	(248) 256	0	(248) 256	60	(496) 512	0	(496) 572	30	(248) 256
実施調査(環境配慮分)	※5 (0) [7]	1	0	1	(0) 7	0	(0) 7	45	(0) 10.5	0	(0) 10.5	15	(0) 3.5
長期調査	1	2	0	2	2	0	2	105	7	0	7	30	2
アフターケア調査	1	4	0	4	4	0	4	60	8	0	8	30	4
実証調査	3	4	0	4	12	0	12	210	84	0	84	30	12
林業資源調査	(2) 3	4	0	4	(8) 12	0	(8) 12	60	(16) 24	0	(16) 24	270	(72) 108
水産資源調査	3	4	0	4	12	0	12	90	36	0	36	75	30
現地作業監理	※1 (41) 43	3	3	0	(123) 129	(123) 129	0	15	(61.5) 64.5	(61.5) 64.5	0	0	0
報告書説明	※2 (40) 42	3	0	3	(120) 126	0	(120) 126	15	(60) 63	0	(60) 63	0	0
水産資源調査委託費	(1) 0	-	-	-	-	-	-	-	-	-	-	-	-
計	(166) 173	-	-	-	(701) 747	(252) 271	(449) 476	-	(854.5) 902.5	(126) 135.5	※3 (728.5) 767	-	※4 (389.5) 438

(単位：千円)

事項及び科目	前年度予算額	平成4年度 予算額	対前年度比較 増△減額	積算基礎																																																																	
(目) 調査諸費	(542,765) 541,044	578,113	37,069	(31) ※ 1 実施調査32件+長期調査 1件+アフターケア調査 1件+実証調査 3件 (2) (41) + 林業資源調査 3件+水産資源調査 3件=43件 (31) (2) ※ 2 実施調査32件+アフターケア調査 1件+実証調査 3件+林業資源調査 3件 (40) + 水産資源調査 3件=42件 (21) (707) (728.5) ※ 3 技術費 (事前調査22M/M+補完調査0.5M/M) + 調査業務実施費(744.5M/M) = 767 M/M (21) (368) (389.5) ※ 4 " (" 22M/M + " 0.5M/M) + " (415.5M/M) = 438 M/M ※ 5 実施調査32件の内数 (5,744) (内 消費税 7,231) 1 調査旅費 国内旅費 ⑧																																																																	
<table border="1"> <thead> <tr> <th>区分</th> <th>等級</th> <th>期間(日)</th> <th>航空賃</th> <th>支度料</th> <th>日当・宿泊料</th> <th>旅行雑費</th> <th>国内旅費</th> <th>小計</th> <th>人数</th> <th>単価計</th> <th>件数</th> <th>合計</th> </tr> </thead> <tbody> <tr> <td>事前調査 補完調査</td> <td>2</td> <td>15</td> <td>* 480,620</td> <td>70,070</td> <td>4,500×15日 +13,500×14泊 = 256,500</td> <td>5,000</td> <td>13,360</td> <td>825,550</td> <td>4</td> <td>円 3,202,200</td> <td>※6 (43) 45</td> <td>(141,995) 148,599</td> </tr> <tr> <td>事前調査(環境配慮分)</td> <td>2</td> <td>15</td> <td>480,620</td> <td>70,070</td> <td>256,500</td> <td>5,000</td> <td>13,360</td> <td>825,550</td> <td>1</td> <td>825,550</td> <td>※5 (0) [7]</td> <td>(0) 5,779</td> </tr> <tr> <td>現地作業監理</td> <td>2</td> <td>15</td> <td>480,620</td> <td>70,070</td> <td>256,500</td> <td>5,000</td> <td>13,360</td> <td>825,550</td> <td>3</td> <td>2,476,650</td> <td>※1 (41) 43</td> <td>(101,543) 106,496</td> </tr> <tr> <td>計</td> <td></td> <td></td> <td></td> <td></td> <td></td> <td></td> <td></td> <td></td> <td></td> <td></td> <td>(84) 88</td> <td>(243,538) 260,874</td> </tr> </tbody> </table>					区分	等級	期間(日)	航空賃	支度料	日当・宿泊料	旅行雑費	国内旅費	小計	人数	単価計	件数	合計	事前調査 補完調査	2	15	* 480,620	70,070	4,500×15日 +13,500×14泊 = 256,500	5,000	13,360	825,550	4	円 3,202,200	※6 (43) 45	(141,995) 148,599	事前調査(環境配慮分)	2	15	480,620	70,070	256,500	5,000	13,360	825,550	1	825,550	※5 (0) [7]	(0) 5,779	現地作業監理	2	15	480,620	70,070	256,500	5,000	13,360	825,550	3	2,476,650	※1 (41) 43	(101,543) 106,496	計											(84) 88	(243,538) 260,874
区分	等級	期間(日)	航空賃	支度料	日当・宿泊料	旅行雑費	国内旅費	小計	人数	単価計	件数	合計																																																									
事前調査 補完調査	2	15	* 480,620	70,070	4,500×15日 +13,500×14泊 = 256,500	5,000	13,360	825,550	4	円 3,202,200	※6 (43) 45	(141,995) 148,599																																																									
事前調査(環境配慮分)	2	15	480,620	70,070	256,500	5,000	13,360	825,550	1	825,550	※5 (0) [7]	(0) 5,779																																																									
現地作業監理	2	15	480,620	70,070	256,500	5,000	13,360	825,550	3	2,476,650	※1 (41) 43	(101,543) 106,496																																																									
計											(84) 88	(243,538) 260,874																																																									
(42) (43) ※ 6 事前調査44件+補完調査 1件=45件																																																																					

(486)

(単位：千円)

事項及び科目		前年度予算額	平成4年度 予算額	対前年度比較 増△減額	積算基礎						
					2 現地調査費 ㊦						
通訳備上費	人夫備上費	車両等借上費	通信連絡費	機材等返送費	資機材購入費	会議費	小計	外貨交換 手数料(1%)	単価計 × 129/163	件数	合計
15,000×10日 = 150,000	1,300×10日 = 13,000	16,000×12日 = 192,000	250×30語×2回 = 15,000	3,500×15kg = 52,500	2,000×30種 = 60,000	3,000×20人×2回 = 120,000	602,500	6,025	円 481,593	※7 (84) 88	(40,454) 42,380
					(43) (41) (84) ※7 ※6 45件+現地作業監理43件=88件						
					3 資機材等購送費						
区分		購入費 ㊦		送料	単価計	件数	合計				
事前調査 補完調査 現地作業監理		(資機材)(医薬品) (48,544 + 19,417) × 1.03 = 70,000		10,000	円 80,000	※7 (84) 88	(6,720) 7,040				
実施調査 長期調査 アフターケア調査 実証調査 林業資源調査 水産資源調査		(調査用資機材) 7,766,990 × 1.03 × 1/4 = 2,000,000		海送費(15%) 300,000	2,300,000	※1 (41) 43	(94,300) 98,900				
計						(125) 131	(101,020) 105,940				

(単位：千円)

事項及び科目	前年度予算額	平成4年度 予算額	対前年度比較 増△減額	積算基礎							
(目) 調査業務実施費	(3,656,420) 3,652,470	4,054,091	401,621	(106,383) (内 消費税 118,080) 1 調査旅費 ㊦							
区分	等級	期間 (日)	航空賃	日当	宿泊料	国内旅費	小計	人数	単価計	件数	合計
			*			(東京←→成田)			円		
実施調査	3	60	480,620	3,800×60日 = 228,000	11,600×59泊 = 684,400	(3,800) 3,560	(1,396,820) 1,396,580	8	(11,174,560) 11,172,640	(31) 32	(346,411) 357,524
実施調査(環境配慮分)	3	45	480,620	3,800×45日 = 171,000	11,600×44泊 = 510,400	3,560	1,165,580	1	1,165,580	※5 (0) [7]	(0) 8,159
長期調査	3	105	480,620	3,800×105日 = 399,000	11,600×104泊 = 1,206,400	(3,800) 3,560	(2,089,820) 2,089,580	2	(4,179,640) 4,179,160	1	(4,180) 4,179
アフターケア調査	3	60	480,620	3,800×60日 = 228,000	11,600×59泊 = 684,400	(3,800) 3,560	(1,396,820) 1,396,580	4	(5,587,280) 5,586,320	1	(5,587) 5,586
実証調査	3	210	480,620	3,800×210日 = 798,000	11,600×209泊 = 2,424,400	(3,800) 3,560	(3,706,820) 3,706,580	4	(14,827,280) 14,826,320	3	(44,482) 44,479
林業資源調査	3	60	480,620	3,800×60日 = 228,000	11,600×59泊 = 684,400	(3,800) 3,560	(1,396,820) 1,396,580	4	(5,587,280) 5,586,320	(2) 3	(11,175) 16,759
水産資源調査	3	90	480,620	3,800×90日 = 342,000	11,600×89泊 = 1,032,400	(3,800) 3,560	(1,858,820) 1,858,580	4	(7,435,280) 7,434,320	3	(22,306) 22,303
報告書説明	3	15	480,620	3,800×15日 = 57,000	11,600×14泊 = 162,400	(3,800) 3,560	(703,820) 703,580	3	(2,111,460) 2,110,740	(40) 42	(84,458) 88,651
計										(81) 85	(518,599) 547,640

(単位：千円)

事項及び科目		前年度予算額	平成4年度 予算額	対前年度比較 増△減額	積算基礎						
					2 現地調査費 ㊦ ㊧						
区分	通訳備上費	人夫備上費	車輛等借上費	通信連絡費	機材等返送費	資機材購入費	小計	外貨交換 手数料(1%)	単価計 × 129/163	件数	合計
実施調査 長期調査 アフター ケア調査 実証調査 林業資源調査 水産資源調査 報告書説明	(西語、仏語) 15,000×45日 ×1/5 = 135,000	1,300×30日 ×2人 = 78,000	16,000×45日×2台 = 1,440,000	250×30語×4回 = 30,000	3,500×200 kg = 700,000	2,000×50種 = 100,000	2,483,000	24,830	円 1,984,724	※1 (41) 43	(81,374) 85,343
	15,000×10日 ×1/5 = 30,000		16,000×10日×1台 = 160,000	250×30語×2回 = 15,000	3,500×20 kg = 70,000		275,000	2,750	219,814	(40) 42	(8,793) 9,232
計										(81) 85	(90,167) 94,575
					3 資機材等購送費 ㊨						
区分	購入費・借料	送料	単価計	件数	合計						
実施調査 長期調査 アフターケア調査 実証調査 林業資源調査 水産資源調査	購入費 970,874	3,500×200 kg	円	※1 (41)	(88,409)						
	損料 485,437	= 700,000	2,156,311	43	92,721						

(単位：千円)

事項及び科目	前年度予算額	平成4年度 予算額	対前年度比較 増△減額	積算基礎					
				4 技術費 ④ (1) コンサルタント報酬 (802,000) (707)(368) (2,534,721) (技A) 842,000 × (734+412) 人月×2.94= 2,836,900 (2) コンサルタント報酬(環境配慮分) (技A) 842,000 × (10.5+3.5) 人月×2.94= 34,657 (3) 地質調査・測量費等					
				区 分	地 質 調 査	測 量 費	単 価 計	件 数	合 計
				実 施 調 査 長 期 ケ ア 調 査 ア フ タ ー ケ ア 調 査 実 証 調 査 林 業 資 源 調 査 水 産 資 源 調 査	$4,000,000 \times 3 \text{種} \times 1/4$ = 3,000,000	$4,000,000 \times 2 \text{種} \times 1/4$ = 2,000,000	円 5,000,000	※1 (41) 43	(205,000) 215,000
				計 (1)+(2)+(3) = 3,086,557 (2,739,721)					

(単位：千円)

事項及び科目	前年度予算額	平成4年度 予算額	対前年度比較 増△減額	積算基礎						
				区 分	翻訳料・校閲料等	印刷製本費等	単価計	件数	合計	
(目) 所属先補填経費	2,814	3,131	317	5 報告書作成費 ㊦						
				実長 ア 実林 水	施 期 フ タ ー ケ ア 証 業 産	調 査 ア ケ ア 調 査 ア ケ ア 調 査 ア ケ ア 調 査	円	※1	(41)	(109,191)
							校閲料 1,080×200枚×1/5 = 43,200			
			小計 (1~5)	(3,546,087) 3,936,011 × 1.03 = 4,054,091	(3,652,470)					
			合計		(3,652,470)		4,054,091			
			全額☆							
			給与補填経費							
			(446,600) (126) (2,814)							
			462,200 円×135.5 人月×5/100 = 3,131							

(単位：千円)

事項及び科目	前年度予算額	平成4年度 予算額	対前年度比較 増△減額	積算基礎									
				1件当り人数		人数			現地派遣			国内作業	
区分	総件数	計	直営分	コンサル分	計	直営分	コンサル分	派遣日数	派遣人月			コンサル分	
	件	人	人	人	人	人	人	日	M/M	M/M	M/M	日	M/M
3 地下水開発調査に必要な経費	(1,291,915) 1,291,060	1,352,448		61,388									
事前調査	5	5	3	2	25	15	10	15	12.5	7.5	5	15	5
事前調査 (環境配慮分)	※4 (0) [2]	1	1	0	(0) 2	(0) 2	0	15	(0) 1	(0) 1	0	0	0
第1次実施調査	5	7	0	7	35	0	35	90	105	0	105	60	70
第2次実施調査	2	13	0	13	26	0	26	90	78	0	78	60	52
実施調査 (環境配慮分)	※4 (0) [2]	1	0	1	(0) 2	0	(0) 2	48	(0) 3.2	0	(0) 3.2	24	(0) 1.6
現地作業監理	※1 7	2	2	0	14	14	0	15	7	7	0	0	0
計	19	-	-	-	104	31	73	-	206.7	15.5	※2 191.2	-	※3 128.6
※1 第1次実施調査 5件 + 第2次実施調査 2件 = 7件 ※2 技術費(5 M/M) + 調査業務実施費(186.2 M/M) = 191.2 M/M ※3 " (5 M/M) + " (123.6 M/M) = 128.6 M/M ※4 第2次実施調査2件の内数													

事項及び科目		前年度予算額	平成4年度 予算額	対前年度比較 増△減額	積算基礎							
(目) 調査諸費		(381,738) 381,492	384,418	2,926	(8,766) (内 消費税 8,805) 1 調査旅費 国内旅費 ㊦							
区分	等級	期間(日)	航空賃	支度料	日当・宿泊料	旅行雑費	国内旅費	小計	人数	単価計	件数	合計
事前調査	2	15	* 480,620	70,070	4,500×15日 +13,500×14泊 =256,500	5,000	13,360	825,550	5	円 4,127,750	5	20,639
事前調査 (環境配慮)	2	15	480,620	70,070	256,500	5,000	13,360	825,550	1	825,550	※4 (0) [2]	(0) 1,651
現地作業監理	2	15	480,620	70,070	256,500	5,000	13,360	825,550	2	1,651,100	7	11,558
											(32,197) 33,848	
2 現地調査費 ㊦												
通訳備上費	人夫備上費	車両等借上費	通信連絡費	機材等返送費	資機材購入費	会議費	小計	外貨交換 手数料(1%)	単価計 × 129/163	件数	合計	
15,000×10日 =150,000	1,300×10日 =13,000	16,000×12日 =192,000	250×30語×2回 =15,000	3,500×15kg =52,500	2,000×30種 =60,000	3,000×20人×2回 =120,000	602,500	6,025	円 481,593	※5 12	5,779	
※5 事前調査 5件 + 現地作業監理 7件 = 12件												

(単位：千円)

事項及び科目	前年度予算額	平成4年度 予算額	対前年度比較 増△減額	積算基礎			
				3 資機材等購送費			
区分	購入費 ^②			送料	単価計	件数	合計
事前調査	資機材 医薬品 (48,544 + 19,417) × 1.03 = 70,000			10,000	円 80,000	5	400
第1次実施調査	調査用車両 2,427,184 × 1.03 × 4台 = 10,000,000 探査用機材 4,854,369 × 1.03 × 3種 = 15,000,000 その他 970,874 × 1.03 × 5種 = 5,000,000			海送費 30,000,000 × 15% = 4,500,000	34,500,000	5	172,500
第2次実施調査	調査用車両 2,427,184 × 1.03 × 3台 = 7,500,000 探査用機材 4,854,369 × 1.03 × 2種 = 10,000,000 解析用機材 1,941,748 × 1.03 × 2台 = 4,000,000 ボーリング機材 29,126,214 × 1.03 × 1台 = 30,000,000 その他 1,747,573 × 1.03 × 5種 = 9,000,000			海送費 60,500,000 × 15% = 9,075,000	69,575,000	2	139,150
計						12	312,050
				4 報告書作成費			
原稿料	翻訳料	印刷製本費 ^③	作成諸費 ^④	会議費 ^⑤	単価計	件数	合計
2,200 × 80枚 = 176,000	(西・仏語) 3,000 × 30枚 × 1/5 = 18,000	4,000 × 1.03 × 50部 = 206,000	50,000 × 1.03 = 51,500	550 × 1.03 × 15人 × 2回 = 16,995	円 468,495	※5 12	5,622

(単位：千円)

事項及び科目	前年度予算額	平成4年度 予算額	対前年度比較 増△減額	積算基礎																							
(目) 調査業務実施費	(910,177) 909,568	968,030	58,462	5 国内旅費 ㊦																							
				<table border="1"> <thead> <tr> <th>区分</th> <th>積算内訳</th> <th>件数</th> <th>合計</th> </tr> </thead> <tbody> <tr> <td>事前調査</td> <td>53,700円×5人×3回×1/5 = 161,100円</td> <td>5</td> <td>806</td> </tr> <tr> <td>事前調査 (環境配慮分)</td> <td>53,700円×1人×3回×1/5 = 32,220</td> <td>※4 (0) [2]</td> <td>(0) 64</td> </tr> <tr> <td>国内検討委員会</td> <td>53,700円×2人×5回×1/5 = 107,400</td> <td>7</td> <td>752</td> </tr> <tr> <td>計</td> <td></td> <td>12</td> <td>(1,558) 1,622</td> </tr> </tbody> </table>								区分	積算内訳	件数	合計	事前調査	53,700円×5人×3回×1/5 = 161,100円	5	806	事前調査 (環境配慮分)	53,700円×1人×3回×1/5 = 32,220	※4 (0) [2]	(0) 64	国内検討委員会	53,700円×2人×5回×1/5 = 107,400	7	752
区分	積算内訳	件数	合計																								
事前調査	53,700円×5人×3回×1/5 = 161,100円	5	806																								
事前調査 (環境配慮分)	53,700円×1人×3回×1/5 = 32,220	※4 (0) [2]	(0) 64																								
国内検討委員会	53,700円×2人×5回×1/5 = 107,400	7	752																								
計		12	(1,558) 1,622																								
				6 技術費 ㊦																							
				(802,000) (24,286)																							
				(技A) 842,000円×1.03 ×(5+5)人月 × 2.94 = 25,497																							
				(26,492)																							
				(内 消費税 28,195)																							
				1 調査旅費 ㊦																							
区分	等級	期間(日)	航空賃	日当	宿泊料	国内旅費	小計	人数	単価計	件数	合計																
第1次実施調査	3	90	* 480,620	3,800×90日 = 342,000	11,600×89泊 = 1,032,400	(3,800) 3,560	(1,858,820) 1,858,580	7	円 (13,011,740) 13,010,060	5	(65,059) 65,050																
第2次実施調査	3	90	480,620	342,000	1,032,400	(3,800) 3,560	(1,858,820) 1,858,580	13	(24,164,660) 24,161,540	2	(48,329) 48,323																
第2次実施調査 (環境配慮分)	3	48	480,620	3,800×48日 = 182,400	11,600×47泊 = 545,200	3,560	1,211,780	1	1,211,780	※4 (0) [2]	(0) 2,424																
計										7	(113,388) 115,797																

(単位：千円)

事項及び科目		前年度予算額	平成4年度予算額	対前年度比較増△減額	積算基礎					
2 現地調査費 ㊦ ㊧										
通訳備上費	人夫備上費	車両等借上費	通信連絡費	資材等返送費	資機材購入費	小計	外貨交換手数料(1%)	単価計 × 129/163	件数	合計
15,000×45日×1/5 = 135,000	1,300×30日×2人 = 78,000	16,000×45日×2台 = 1,440,000	250×30語×4回 = 30,000	3,500×200kg = 700,000	2,000×50種 = 100,000	2,483,000	24,830	円 1,984,724	7	13,893
3 報告書作成費 ㊨										
翻訳料・校閲料		印刷製本費		単価計	件数	合計				
翻訳料 3,000×200枚×1/5 = 120,000 校閲料 1,080×200枚×1/5 = 43,200		報告書 500,000×500P/100P = 2,500,000 データ集 300,000×500P/100P = 1,500,000		円 4,163,200	7	29,142				
4 技術費 ㊩										
(1) コンサルタント報酬 (820,000) (719,153) (技A) 842,000円×(183+122)人月×2.94 = 755,021										
(2) コンサルタント報酬(環境配慮分) (0) (技A) 842,000円×(3.2+1.6)人月×2.94 = 11,882										
(3) 水準測量他 1,500,000円×5件(第1次実施調査) = 7,500										
(4) 環境影響調査(自然・生態系・生活環境他) (0) 1,650,000円×2種×[2]件 = 6,600										
計 (1)+(2)+(3)+(4) = 781,003 (726,653)										
小計 (1~4) 883,076 (883,076) 939,835 × 1.03 = 968,030 (909,568)										
合計 968,030 (909,568)										

(単位：千円)

事項及び科目	前年度予算額	平成4年度 予算額	対前年度比較 増△減額	積算基礎										
4. 大規模開発調査に必要な経費	(835,629) 835,216	891,369	56,153											
区分	総件数	1人当り人数			人数			現地派遣			国内作業			
		計	直営分	コンサル分	計	直営分	コンサル分	派遣日数	派遣人月			コンサル分		
	件	人	人	人	人	人	人	日	M/M	M/M	M/M	日	M/M	
事前調査	3	7	6	1	21	18	3	15	10.5	9	1.5	15	1.5	
事前調査 (環境配慮分)	※3(0) [2]	1	1	0	(0) 2	(0) 2	0	15	(0) 1	(0) 1	0	0	0	
実施調査	3	15	0	15	45	0	45	105	157.5	0	157.5	70	105	
実施調査 (環境配慮分)	※3(0) [2]	1	0	1	(0) 2	0	(0) 2	48	(0) 3.2	0	(0) 3.2	24	(0) 1.6	
現地作業監理	3	3	3	0	9	9	0	15	4.5	4.5	0	0	0	
報告書説明	3	4	0	4	12	0	12	15	6	0	6	0	0	
計	12	-	-	-	(87) 91	(27) 29	(60) 62	-	(178.5) 182.7	(13.5) 14.5	※1 (165) 168.2	-	※2 (106.5) 108.1	
				※1 技術費(事前調査 1.5 M/M)+調査業務実施費(166.7 M/M) = 168.2 M/M ※2 " (" 1.5 M/M)+ " (105) (106.5) (106.6 M/M) = 108.1 M/M ※3 実施調査3件の内数										

(498)

(単位：千円)

事項及び科目	前年度予算額	平成4年度 予算額	対前年度比較 増△減額	積算基礎									
(目) 調査諸費	(46,417) 46,294	48,372	2,078	(493) (内 消費税 507) 1 調査旅費 国内旅費 ㊦									
	区分	等級	期間(日)	航空賃	支度料	日当・宿泊料	旅行雑費	国内旅費	小計	人数	単価計	件数	合計
				*							円		
	事前調査	2	15	480,620	70,070	4,500×15日 +13,500×14泊 = 256,500	5,000	13,360	825,550	7	5,778,850	3	17,337
	事前調査 (環境配慮分)	2	15	480,620	70,070	256,500	5,000	13,360	825,550	1	825,550	(0) (2)	(0) 1,651
	現地作業監理	2	15	480,620	70,070	256,500	5,000	13,360	825,550	3	2,476,650	3	7,430
	計											6	(24,767) 26,418

(単位：千円)

本項及び科目		前年度予算額	平成4年度 予算額	対前年度比較 増△減額	積算基礎						
					2 現地調査費 ㊦						
通訳備上費	人夫備上費	車輛等借上費	通信連絡費	機材等返送費	資機材購入費	会議費	小計	外貨交換 手数料(1%)	単価計 ×129/163	件数	合計
15,000×10日 =150,000	1,300×10日 =13,000	16,000×12日 =192,000	250×30語×2回 =15,000	3,500×15kg =52,500	2,000×30種 =60,000	3,000×20人×2回 =120,000	602,500	6,025	円 481,593	※4 6	2,890
					※4 事前調査 3件+現地作業監理 3件= 6件						
					3 資機材等購送費						
区分		購入費 ㊦		送料	単価計	件数	合計				
事前調査 現地作業監理		(資機材) (医薬品) (48,544 + 19,417)×1.03= 70,000		10,000	円 80,000	※4 6	480				
実施調査		(調査用資機材) 7,766,990×1.03×1/4 = 2,000,000		海送費(15%) 300,000	2,300,000	3	6,900				
計						9	7,380				

(500)

本 項 及 び 科 目	前年度予算額	平成4年度 予算額	対前年度比較 増△減額	積 算 基 礎				(単位：千円)			
				原稿料	翻 訳 料	印刷製本費 ㊦	作成諸費 ㊦	会 議 費 ㊦	単価計	件 数	合 計
				4 報告書作成費							
				2,200 × 80枚 = 176,000	(西・仏語) 3,000 × 30枚 × 1/5 = 18,000	4,000 × 1.03 × 50部 = 206,000	50,000 × 1.03 = 51,500	550 × 1.03 × 15人 × 2回 = 16,995	円 468,495	※4 6	2,811
				5 国内旅費 ㊦							
				区 分		積 算 内 訳		円	件 数	合 計	
				本 前 調 査	53,700 × 7人 × 3回 × 1/5 =	225,540		3	677		
				本 前 調 査 (環境配慮分)	53,700 × 1人 × 3回 × 1/5 =	32,220		(0) ※ 3 [2]	(0) 64		
				作 業 監 理 会 委 員 会	53,700 × 3人 × 5回 × 1/5 =	161,100		3	483		
				計				6	(1,160) 1,224		
				6 技術費 ㊦							
				(802,000)		(7,286)					
				(技A) 842,000 円 × 1.03 × (1.5 + 1.5) 人月 × 2.94 = 7,649							

事項及び科目		前年度予算額	平成4年度 予算額	対前年度比較 増△減額	積算基礎						
(目) 調査業務実施費		(788,911) 788,621	842,662	54,041	(22,970) (内 消費税 24,544)						
1 調査旅費 ㊦											
区分	等級	期間(日)	航空費	日当・宿泊料	国内旅費	小計	人数	単価計	件数	合計	
			*		(東京⇄成田)			円			
実施調査	3	105	480,620	3,800 × 105 日 + 11,600 × 104 泊 = 1,605,400	(3,800) 3,560	(2,089,820) 2,089,580	15	(31,347,300) 31,343,700	3	(94,042) 94,031	
実施調査 (環境配慮分)	3	48	480,620	3,800 × 48 日 + 11,600 × 47 泊 = 727,600	3,560	1,211,780	1	1,211,780	※3 (0) [2]	(0) 2,424	
報告書説明	3	15	480,620	3,800 × 15 日 + 11,600 × 14 泊 = 219,400	(3,800) 3,560	(703,820) 703,580	4	(2,815,280) 2,814,320	3	(8,446) 8,443	
									6	(102,488) 104,898	
2 現地調査費 ㊦ ㊧											
区分	通訳備上費	人夫備上費	車輛等倍上費	通信連絡費	機材等返送費	資機材購入費	小計	外貨交換 手数料(1%)	単価計 × 129/163	件数	合計
実施調査	(西語・仏語) 15,000 × 45 日 × 1/5 = 135,000	1,300 × 30 日 × 2 人 = 78,000	16,000 × 45 日 × 2 台 = 1,440,000	250 × 30 語 × 4 回 = 30,000	3,500 × 200kg = 700,000	2,000 × 50 種 = 100,000	2,483,000	24,830	円 1,984,724	3	5,954
報告書説明	15,000 × 10 日 × 1/5 = 30,000		16,000 × 10 日 × 1 台 = 160,000	250 × 30 語 × 2 回 = 15,000	3,500 × 20kg = 70,000		275,000	2,750	219,814	3	659
計										6	6,613

(502)

(単位：千円)

本 項 及 び 科 目	前年度予算額	平成4年度 予 算	対前年度比較 増△減額	積 算 基 礎						
				3 資機材等購送費 ⑬						
				区 分	購入費・借料	送 料	単 価 計	件 数	合 計	
				実施調査	購入費	970,874	3,500×200kg =700,000	円 2,156,311	3	6,469
					損料	485,437				
				4 技術費 ⑭						
				(1) コンサルタント報酬						
				(802,000) (633,091)						
				(技A) 842,000円×(163.5+105)人月×2.94=664,666						
				(2) コンサルタント報酬(環境配慮分)						
				(0)						
				(技A) 842,000円×(3.2+1.6)人月×2.94=11,882						
				(3) 地質調査・測量費						
				3,000,000×3種×1/3×3件=9,000						
				(4) 環境影響調査(自然・生態系・生活環境他)						
				(0)						
				1,650,000×2種×[2]件=6,600						
				(642,091)						
				計 (1)+(2)+(3)+(4)=692,148						

(単位：千円)

事項及び科目	前年度予算額	平成4年度 予算額	対前年度比較 増△減額	積算基礎					
(目) 所属先補填経費	(301) 301	335	34	5 報告書作成費 ㊦					
				区 分	翻訳料・校閲料	印刷製本費	単価計	件数	合計
				実施調査	(西・仏語) 翻訳料 3,000×200枚×1/5 =120,000 校閲料 1,080×200枚×1/5 = 43,200	500,000×500P/100P =2,500,000	円 2,663,200	3	7,990
				小計 (1~5) $(765,651) \quad 818,118 \times 1.03 = 842,662 (788,621)$					
				合計 $842,662 (788,621)$					
				全額☆ 給与補填経費 (446,600) $462,200 \text{ 円} \times 14.5 \text{ 人月} \times 5/100 = 335 (301)$					

事項及び科目		前年度予算額	平成4年度予算額	対前年度比較増△減額	積算基礎									
5 実施設計調査に必要な経費		(1,315,396) 1,314,020	1,353,084	39,064										
区分	総件数 件	1件当り人数			人数			現地派遣			国内作業			
		計 人	直営分 人	コンサル分 人	計 人	直営分 人	コンサル分 人	派遣日数 日	派遣人 月	コンサル分 月	日数 M/M	人 月 M/M		
事前調査	6	6	4	2	36	24	12	15	18	12	6	15	6	
実施調査	5	11	0	11	55	0	55	105	192.5	0	192.5	60	110	
現地作業監理	5	3	3	0	15	15	0	15	7.5	7.5	0	0	0	
報告書説明	5	3	0	3	15	0	15	15	7.5	0	7.5	0	0	
計	21	-	-	-	121	39	82		225.5	19.5	※1 206	-	※2 116	
(目) 調査諸費		(171,018) 170,793	172,247	1,454	※1 技術費 (事前調査 6 M/M) + 調査業務実施費 (200 M/M) = 206 M/M ※2 " (" 6 M/M) + " (110 M/M) = 116 M/M (内 消費税 3,220) 1 調査旅費 国内旅費									
区分	等級	期間(日)	航空賃	支度料	日当・宿泊料	旅行雑費	国内旅費	小計	人数	単価計	件数	合計		
事前調査	2	15	* 480,620	70,070	4,500×15日 +13,500×14泊 =256,500	5,000	13,360	825,550	6	円 4,953,300	6	29,720		
現地作業監理	2	15	480,620	70,070	256,500	5,000	13,360	825,550	3	2,476,650	5	12,383		
計											11	42,103		

(単位：千円)											
事項及び科目		前年度予算額	平成4年度 予算額	対前年度比較 増△減額	積算基礎						
					2 現地調査 ㊦						
通訳備上費	人夫備上費	車輛等借上費	通信連絡費	機材等返送費	資機材購入費	会議費	小計	外貨交換 手数料(1%)	単価計 × 129/163	件数	合計
15,000×10日 =150,000	1,300×10日 =13,000	16,000×12日 =192,000	250×30語×2回 =15,000	3,500×15kg =52,500	2,000×30種 =60,000	3,000×20人×2回 =120,000	602,500	6,025	円 481,593	※3 11	5,298
					※3 事前調査 6件+現地作業監理 5件 = 11件						
					3 資機材等購送費						
区分		購入費 ㊦			送料	単価計	件数	合計			
事前調査 現地作業監理		(資機材)(医薬品) (48,544 + 19,417)×1.03 = 70,000			10,000	円 80,000	11	880			
実施調査		(調査用資機材) 14,563,107 × 1.03 = 15,000,000			海送費(15%) 2,250,000	17,250,000	5	86,250			
計							16	87,130			

(単位：千円)

事項及び科目		前年度予算額	平成4年度 予算額	対前年度比較 増△減額	積算基礎						
					4 報告書作成費						
		原稿料	翻訳料	印刷製本費	作成諸費	会議費	単価計	件数	合計		
		2,200×80枚 =176,000	(西・仏語) 3,000×30枚×1/5 =18,000	4,000×1.03×50部 =206,000	50,000×1.03 =51,500	550×1.03×15人×2回 =16,995	円 468,495	11	5,153		
					5 国内旅費						
		区分	積算	内訳	件数	合計					
						円					
		事前調査	53,700円 × 6人 × 1/5 × 3回 = 193,320		6	1,160					
		作業監理委員会	53,700円 × 3人 × 1/5 × 5回 = 161,100		5	806					
		計			11	1,966					
					6 技術費 (802,000) (29,143) (技A) 842,000円×1.03×(6+6)人月×2.94= 30,597 (33,234) (内消費税 34,328)						
(目) 調査業務実施費		(1,142,201) 1,141,050	1,178,584	37,534							
区分	等級	期間(日)	航空賃	日当	宿泊料	国内旅費	小計	人数	単価計	件数	合計
実施調査	3	105	480,620	3,800×105日 = 399,000	11,600×104泊 = 1,206,400	(東京⇄成田) (3,800) 3,560	(2,089,820) 2,089,580	11	円 (22,988,020) 22,985,380	5	(114,940) 114,927
報告書説明	3	15	480,620	3,800×15日 = 57,000	11,600×14泊 = 162,400	(3,800) 3,560	(703,820) 703,580	3	(2,111,460) 2,110,740	5	(10,557) 10,554
計										10	(125,497) 125,481

(単位：千円)

事項及び科目		前年度予算額	平成4年度 予算額	対前年度比較 増△減額	積算基礎																					
					2 現地調査費 ㊦ ㊧																					
区分	通訳備上費	人夫備上費	車輛等借上費	通信連絡費	機材等返送費	資機材購入費	小計	外貨交換 手数料(1%)	単価計 × 129/163	件数	合計															
実施調査	(西・仏語) 15,000×90日×1/5 =270,000	1,300×60日 ×10人=780,000	16,000×90日×3台 =4,320,000	250×30語×4回 =30,000	3,500×200kg =700,000	2,000×100種 =200,000	6,300,000	63,000	円 5,035,748	5	25,179															
報告書説明	15,000×10日×1/5 =30,000		16,000×10日×1台 =160,000	250×30語×2回 =15,000	3,500×20kg =70,000		275,000	2,750	219,814	5	1,099															
計										10	26,278															
					3 資機材等購送費 ㊨																					
								<table border="1"> <thead> <tr> <th>購入費・借料</th> <th>送料</th> <th>単価計</th> <th>件数</th> <th>合計</th> </tr> </thead> <tbody> <tr> <td>購入費 970,874</td> <td></td> <td>円</td> <td></td> <td></td> </tr> <tr> <td>損料 485,437</td> <td>3,500×200kg =700,000</td> <td>2,156,311</td> <td>5</td> <td>10,782</td> </tr> </tbody> </table>				購入費・借料	送料	単価計	件数	合計	購入費 970,874		円			損料 485,437	3,500×200kg =700,000	2,156,311	5	10,782
購入費・借料	送料	単価計	件数	合計																						
購入費 970,874		円																								
損料 485,437	3,500×200kg =700,000	2,156,311	5	10,782																						

(単位：千円)

事 項 及 び 科 目	前年度予算額	平成4年度 予 算 額	対前年度比較 増△減額	積 算 基 礎										
(目) 所属先補填経費	2,177	2,253	76	4 技術費 ㊟ (1) コンサルタント報酬 (802,000) (730,943) (技A) 842,000 円 × (200 + 110) 人月 × 2.94 = 767,399 (2) 地質調査・測量費 <table border="1"> <thead> <tr> <th>地質調査</th> <th>測量費</th> <th>単価計</th> <th>件数</th> <th>合計</th> </tr> </thead> <tbody> <tr> <td>3,000,000×5所 =15,000,000</td> <td>7,400,000×3所 =22,200,000</td> <td>円 37,200,000</td> <td>5</td> <td>186,000</td> </tr> </tbody> </table> 計(1)+(2)= 953,399 (916,943)	地質調査	測量費	単価計	件数	合計	3,000,000×5所 =15,000,000	7,400,000×3所 =22,200,000	円 37,200,000	5	186,000
				地質調査	測量費	単価計	件数	合計						
				3,000,000×5所 =15,000,000	7,400,000×3所 =22,200,000	円 37,200,000	5	186,000						
				5 報告書作成費 ㊟ <table border="1"> <thead> <tr> <th>翻訳料・校閲料</th> <th>印刷製本費</th> <th>単価計</th> <th>件数</th> <th>合計</th> </tr> </thead> <tbody> <tr> <td>(西・仏語) 翻訳料 3,000 × 200枚×1/5 =120,000 校閲料 1,080 × 200枚×1/5 =43,200</td> <td>報告書 500,000 × 500P/100P =2,500,000 図面集 300,000 × 1,000P/100P =3,000,000</td> <td>円 5,663,200</td> <td>5</td> <td>28,316</td> </tr> </tbody> </table>	翻訳料・校閲料	印刷製本費	単価計	件数	合計	(西・仏語) 翻訳料 3,000 × 200枚×1/5 =120,000 校閲料 1,080 × 200枚×1/5 =43,200	報告書 500,000 × 500P/100P =2,500,000 図面集 300,000 × 1,000P/100P =3,000,000	円 5,663,200	5	28,316
				翻訳料・校閲料	印刷製本費	単価計	件数	合計						
				(西・仏語) 翻訳料 3,000 × 200枚×1/5 =120,000 校閲料 1,080 × 200枚×1/5 =43,200	報告書 500,000 × 500P/100P =2,500,000 図面集 300,000 × 1,000P/100P =3,000,000	円 5,663,200	5	28,316						
				小計(1~5) (1,107,816) 1,144,256 × 1.03 = 1,178,584 (1,141,050)										
				合計 1,178,584 (1,141,050)										
				全額☆ 給与補填経費 (2,177) 462,200 円 × 19.5 人月 × 25/100 = 2,253										

事項及び科目				積算基礎						
前年度予算額	平成4年度 予算額	対前年度比較 増△減額								
6 パナマ運河代替案調査協力費	(381,262) 357,678	286,208	△ 81,470							
(1) 事務局支援体制整備に必要な経費	(52,403) 52,234	52,976	742							
(目) 調査諸費	(31,861) 31,708	31,701	△ 7	(内 消費税 41)						
				1 調査旅費 国内旅費 ㊦						
区分	等級	航空賃	支度料	日当・宿泊料	旅行雑費	国内旅費	小計	人数	単価計	合計
				4,500×15日 +13,500×14泊 = 256,500		(東京↔成田)			円	
理事会出席等	2	583,400	70,070		5,000	(3,800) 3,560	(918,770) 918,530	16	(14,700,320) 14,696,480	(14,700) 14,696
現地作業監理	2	583,400	70,070	256,500	5,000	(3,800) 3,560	(918,770) 918,530	12	(11,025,240) 11,022,360	(11,025) 11,022
計										(25,725) 25,718
				2 現地調査費 ㊦						
区分	通訳備上費	車輛等借上費	通信連絡費	機材等返送費	資機材購入費	会議費	小計	外貨交換 手数料(1%)	単価計 × 129/163	合計
	15,000×5日 ×4回 = 300,000	16,000×10日 ×4回×2台 = 1,280,000	250×30語×8回 = 60,000	3,500×15kg×4回 = 210,000	2,000×30種×4回 = 240,000	3,000×20人 ×8回 = 480,000			円	
理事会出席等							2,570,000	25,700	2,054,266	2,054
現地作業監理	(0) 300,000	16,000×10日 ×4回×1台 (0) = 640,000	60,000	210,000	240,000	480,000	1,930,000	19,300	1,542,698	1,543
計										3,597

(単位：千円)

(510)

(単位：千円)

事項及び科目	前年度予算額	平成4年度 予算額	対前年度比較 増△減額	積算基礎					
				区分	購入費・借料	送料	単価計	合計	
				3 資機材等購送費					
				理事会出席等	資機材 48,544×1.03×4回=200,000 医薬品 19,417×1.03×4回=80,000	10,000×4回 =40,000	円 320,000	320	
				現地作業監理	資機材 200,000 医薬品 80,000	40,000	320,000	320	
				計				640	
				4 報告書作成費					
				理事会出席等	原稿料 2,200×80枚=176,000 翻訳 3,000×80枚=240,000 校閲 1,080×80枚=86,400	印刷製本費 4,000×1.03×80部=329,600	報告書作成諸費 20,000×1.03×2=41,200	円 873,200	873
				現地作業監理	176,000 翻訳 240,000 校閲 86,400	329,600	41,200	873,200	873
				計					1,746
(目) 調査業務実施費	(19,872) 19,855	20,582	726	(578) (内消費税 599) 1 調査旅費					
等級	航空費	日当・宿泊料	旅行雑費	国内旅費	小計	人数	単価計	合計	
3	583,400×1回 =583,400	3,800×15日+11,600×14泊 =219,400	—	(東京⇄成田) (3,800) 3,560	(806,600) 806,360	4	円 (3,226,400) 3,225,440	(3,226) 3,225	

(単位：千円)

事項及び科目		前年度予算額	平成4年度 予算額	対前年度比較 増△減額	積算基礎					
					2 現地調査費 ④ ⑤					
通訳備上費	人夫備上費	車輛等借上費	通信連絡費	機材等返送費	資機材購入費	現地報告書作成費	小計	外貨交換 手数料(1%)	単価計 × 129/163	合計
15,000×10日 = 150,000	—	16,000×10日 = 160,000	250×30語×2回 = 15,000	3,500×25kg×1回 = 87,500	2,000×20種 = 40,000	—	452,500	4,525	円 361,695	362
					3 資機材等購送費 ⑥					
					購入費・借料		送料	単価計	合計	
					306,000		3,500×50kg = 175,000	円 481,000	481	
					4 報告書作成費 ⑦					
					翻訳・校閲料		印刷製本費	単価計	合計	
					翻訳 3,000×150枚 = 450,000 校閲 1,080×150枚 = 162,000		300,000×150P/100P = 450,000	円 1,062,000	1,062	
					5 技術費 ⑧					
					(802,000)		(14,147)			
					(技A) 842,000円 × 1.5月 × 2.94 × 4人 = 14,853					
					(19,278)					
					小計 (1~5) 19,983 × 1.03 =		20,582 (19,856)			
					合計		20,582 (19,856)			
					全額 ☆					
					給与補填経費 (446,600)		(670)			
					452,200円 × 6人月 × 25/100 =		693			
(目) 所属先補填経費		(670) 670	693	23						

(512)

(単位：千円)

本 項 及 び 科 目	前年度予算額	平成4年度 予 算 額	対前年度比較 増△減額	積 算 基 礎
(2) 本格調査に必要な経費				
(目) 調査業務実施費	(328,859) 315,444	233,232	△ 82,212	全 額 ⑧ $(2,717 \text{千ドル} \times 0.90) = (315,444)$ $1,808 \text{千ドル} \times 129 \text{円} = 233,232$ 内 訳 I FA/FR調査 (510) 608 千円 II コンポーネント調査 1) 費用見積り 500 千円 2) 経済分析 400 千円 3) 利用者に関する影響 300 千円 合計 (I + II) (2,717) 1,808 千円

(単位：千円)

事項及び科目		前年度予算額	平成4年度 予算額	対前年度比較 増△減額	積算基礎									
区分	総件数	1件当り人数			人数			現地派遣			国内作業			
		計	直営分	コンサル分	計	直営分	コンサル分	派遣日数	派遣人月		コンサル分			
	件	人	人	人	人	人	人	日	M/M	M/M	M/M	日	M/M	
フォローアップ調査	6	4	3	1	24	18	6	20	16.0	12	4	20	4	
技術移転促進 (セミナー開催)	(13) 15	3	1	2	(39) 45	(13) 15	(26) 30	7	(9.1) 10.5	(3.0) 3.5	(6.1) 7.0	5	(4.3) 5	
〃(現地語テキスト)	(6) 8	2	0	2	(12) 16	0	(12) 16	0	0	0	0	30	(12) 16	
プロジェクト研究 (国内調査)	7	2	0	2	14	0	14	0	0	0	0	40	18.7	
〃(海外調査)	3	3	1	2	9	3	6	15	4.5	1.5	3	30	6	
計	(35) 39	-	-	-	(98) 108	(34) 36	(64) 72	-	(29.6) 31	(16.5) 17	(13.1) ※14	-	(45) ※49.7	
					※技術費									

(514)

(単位：千円)

事項及び科目		前年度予算額	平成4年度 予算額	対前年度比較 増△減額	積算基礎																
(目) 調査諸費		(48,718) 48,586	49,555	969	(658) (内 消費税 686) 1 調査旅費 国内旅費 ㊦																
		等級	期間(日)	航空賃	支度料	日当・宿泊料	旅行雑費	国内旅費	小計	人数	単価計	件数	合計								
		2	20	480,620	70,070	4,500×20日 +13,500×19泊 =346,500	5,000	13,360	915,550	4	円 3,662,200	6	21,973								
					2 現地調査費 ㊦																
通訳備上費	人夫備上費	車輛等借上費	通信連絡費	機材等返送費	資機材購入費	会議費	小計	外貨交換 手数料(1%)	単価計 × 129/163	件数	合計										
15,000×10日 =150,000	1,300×10日 =13,000	16,000×15日 =240,000	250×30語×2回 =15,000	3,500×15kg =52,500	2,000×30種 =60,000	3,000×20人×2回 =120,000	650,500	6,505	円 519,961	6	3,120										
					3 資機材等購送費																
					<table border="1"> <thead> <tr> <th>購入費 ㊦</th> <th>送料</th> <th>単価計</th> <th>件数</th> <th>合計</th> </tr> </thead> <tbody> <tr> <td>(資機材)(医薬品) (48,544+19,417)×1.03=70,000</td> <td>10,000</td> <td>円 80,000</td> <td>6</td> <td>480</td> </tr> </tbody> </table>							購入費 ㊦	送料	単価計	件数	合計	(資機材)(医薬品) (48,544+19,417)×1.03=70,000	10,000	円 80,000	6	480
購入費 ㊦	送料	単価計	件数	合計																	
(資機材)(医薬品) (48,544+19,417)×1.03=70,000	10,000	円 80,000	6	480																	

(単位：千円)

事項及び科目	前年度予算額	平成4年度 予算額	対前年度比較 増△減額	積算基礎				
				4 報告書作成費				
	原稿料	翻訳料	印刷製本費 [㊦]	作成諸費 [㊦]	会議費 [㊦]	単価計	件数	合計
	2,200×80枚 =176,000	(西・仏語) 3,000×30枚×1/5 =18,000	4,000×1.03×50部 = 206,000	50,000 × 1.03 = 51,500	550×1.03×15人× 2回 = 16,995	円 468,495	6	2,811
				5 国内旅費 [㊦]				
				積算内訳		単価計	件数	合計
				円 53,700円× 4人×1/5 × 3回=128,880		6	6	773
				6 技術費 [㊦]				
				(802,000)		(19,429)		
				(技A) 842,000円 × 1.03 × (4 + 4) 人月 × 2.94 = 20,398				
(目) 所属先補填経費	(1,340) 1,340	1,387	47	全額☆ 給与補填経費 (446,600) (1,340) 462,200円 × 12 人月 × 25/100 = 1,387				

(516)

(単位：千円)

事項及び科目	前年度予算額	平成4年度 予算額	対前年度比較 増△減額	積算基礎												
(目) 技術移転促進費	(113,754)	142,062	28,647	(1,965) (内 消費税 2,531)												
	113,415			1 現地セミナー開催費												
				(1) 講師等派遣旅費 国内旅費 ㊦												
				等級	期間(日)	航空賃	支度料	日当・宿泊料	旅行雑費	国内旅費	小計	人数	単価計	件数	合計	
				2	7	480,620	35,035	4,500×7日+ 13,500×6泊 =112,500	5,000	13,360	646,515	3	円 1,939,545	(13) 15	(25,214) 29,093	
																(2) セミナー開催諸費 ㊦
会場借料	車輛等借上費	通信連絡費	通訳等借上費	機材等返送費	資機材購入費	会議費	小計	外貨交換手数料(1%)	単価計	件数	合計					
45,300×5日 =226,500	16,000×6日×1台 =96,000	250×30語×2回 =15,000	15,000×5日 =75,000	3,500×10kg =35,000	2,000×10種 =20,000	3,000×50人 ×2回 =300,000	767,500	7,675	円 613,482	(13) 15	(7,975) 9,202					

(単位：千円)

事項及び科目	前年度予算額	平成4年度 予算額	対前年度比較 増△減額	積算基礎						
				(3) 技術費 ㊦ (802,000) (6.1)(4.3) (25,258) (技A) 842,000 円×1.03 ×(7.0+5.0) 人月×2.94 = 30,597						
				(4) 資料作成費						
				原稿料	印刷製本費 ㊦	パネル・スライド作成費 ㊦	作成諸費 ㊦	単価計	件数	合計
				2,200×50枚 =110,000	4,000×1.03×100部 = 412,000	30,000 ×1.03×10種 = 309,000	50,000×1.03 = 51,500	円 882,500	(13) 15	(11,473) 13,238
										計 (1)+(2)+(3)+(4) = 82,130
										(69,920)
										2 現地語テキスト作成費
										(1) テキスト編集費
				現地語翻訳費	審査料	印刷製本費 ㊦	単価計	件数	合計	
				5,000×330枚 =1,650,000	1,000×330枚 =330,000	4,000×1.03×100部 = 412,000	円 2,392,000	(6) 8	(14,352) 19,136	
										(2) 技術費 ㊦
										(802,000) (29,143) (技A) 842,000 円×1.03×16 人月×2.94 = 40,796
										計 (1)+(2)= 59,932

(単位：千円)

本項及び科目	前年度予算額	平成4年度 予算額	対前年度比較 増△減額	積算基礎								
(目)プロジェクト研究費	(77,582) 77,522	80,877	3,355	(1,987) (内 消費税 2,085) 1 調査旅費 国内旅費 ㊦								
	等級	期間(日)	航空賃	支度料	日当・宿泊料	旅行雑費	国内旅費	小計	人数	単価計	件数	合計
	2	15	480,620	70,070	4,500×15日 +13,500×14泊 =256,500	5,000	13,360	825,550	3	円 2,476,650	3	7,430
	2 現地調査費 ㊦											
	通訳備上費	車輛等借上費	通信連絡費	機材等返送料	資機材購入費	会議費	小計	外貨交換 手数料(1%)	単価計 × 129/163	件数	合計	
	15,000×10日 =150,000	16,000×12日 =192,000	250×30語×2回 =15,000	3,500×15kg =52,500	2,000×30種 =60,000	3,000×20人×2回 =120,000	589,500	5,895	円 471,202	3	1,414	
	3 技術費 ㊦											
	(802,000) (技A) 842,000円×1.03 ×{(3+6)+ 18.7} 人月×2.94 = 70,628 (16) (67,273)											
	4 報告書作成費											
	原稿料	翻訳料	印刷製本費 ㊦	作成諸費 ㊦	会議費 ㊦	単価計	件数	合計				
	2,200×80枚 =176,000	(西・仏語) 3,000×30枚×1/5 =18,000	4,000×1.03×50部 = 206,000	50,000 ×1.03 = 51,500	550×1.03×15人×2回 = 16,995	円 468,495	3	1,405				

(単位：千円)

事 項 及 び 科 目	前年度予算額	平成4年度 予 算 額	対前年度比較 増△減額	積 算 基 礎							
				61年度 (729,625)	62年度 (829,056)	63年度 (870,434)	平成元年度 973,651	平成2年度 (981,625)			
(項) 開発協力事業費	(978,579)	1,082,460	41,990	当初予算額 876,486	892,163	926,847	973,651	1,021,695			
1. 調査実施に必要な経費	(589,451)	634,769	△ 11,767	(内 消費税 11,108)	(10,552)						
(調査案件数、人数及び派遣人月)											
区 分		件 数	人 数	人 数 内 訳			派遣 日数	派 遣 人 月 内 訳			
				計	直 営 分	コンサル分		計	直 営 分	コンサル分	
開発基礎調査	イ.試験の事業関連	(1)基礎一次調査	4	4	16	16	0	16	8.5	8.5	0
		(2)基礎二次調査	4	5	20	12	8	16	10.7	6.4	4.3
		(3)開発計画調査	3	7	21	9	12	16	11.2	4.8	6.4
		(4)計画打合せ	3	3	9	9	0	16	4.8	4.8	0
		(5)作業監理	4 (3)	3	12 (9)	12 (9)	0	16	6.4 (4.8)	6.4 (4.8)	0
	小 計		18 (17)	-	78 (75)	58 (55)	20	--	41.6(40.0)	30.9(29.3)	10.7
	ロ.関連インフラ	(1)事前調査	1	4	4	2	2	16	2.2	1.1	1.1
		(2)実施調査	4	-	30	2	28	--	16.0	1.1	14.9
		① A	1	3	3	2	1	16	1.6	1.1	0.5
		② B	3	9	27	0	27	16	14.4	0	14.4
小 計		5	-	34	4	30	--	18.2	2.2	16.0	
計 (イ+ロ)		23 (22)	-	112(109)	62 (59)	50	--	59.8(58.2)	33.1(31.5)	26.7	
環境配慮案件に対する環境団員・新規		-	-	6(0)	4(0)	2(0)	16	3.2(0)	2.1(0)	1.1(0)	
計				118(109)	66(59)	52(50)	--	63.0(58.2)	35.2(31.5)	27.8(26.7)	
地域開発効果等評価調査		4	5	20	12	8	16	10.7	6.4	4.3	
投融资審査等調査		15	3	45	45	0	16	24.0	24.0	0	
合 計		42 (41)	-	183(174)	123(116)	60 (58)	--	97.7(92.9)	65.6(61.9)	32.1(31.0)	
現 地 実 証 調 査		3	-	-	-	-	--	--	--	--	
総 計		45 (44)	-	183(174)	123(116)	60 (58)	--	97.7(92.9)	65.6(61.9)	32.1(31.0)	

(520)

(単位：千円)

事項及び科目	前年度予算額	平成4年度予算額	対前年度比較増△減額	積算基礎								
(目) 調査諸費	(362,016) 394,844	366,697	△ 28,147	(683) (内消費税 701) 1. 調査旅費								
	等級	期間	航空賃	支度料	日当・宿泊料	旅行雑費	国内旅費⑤	小計	平均人数	単価計	件数	計
	2	日 16	480,620	70,070	4,500×16日+13,500×15泊=274,500	5,000	43,200	873,390	(4.2) 4.4	円 (3,668,238) 3,842,916	(41) 42	(150,398) 161,402
	2. 現地調査費⑥											
	通訳備上費	人夫備上費	車輛等借上費	資料等購入費	通信連絡費	資機材等返送費	会議費	小計	外貨交換手数料(1%)	(129) 単価計×129/163	件数	計
	20,000×10日 =200,000	1,300×10日 =13,000	21,000×10日 =210,000	2,000×10種 =20,000	250×30話×2回 =15,000	1,000×10kg =10,000	3,000×15人×2回 =90,000	558,000	5,580	(446,023) 446,023円	(41) 42	(18,287) 18,733
	3. 資機材購送費											
	資材等借料・購入費	医薬品	送料	単価計	件数	計						
	④ 48,544 ×1.03 =50,000	④ 19,417 ×1.03 =20,000	10,000	円 80,000	(41) 42	(3,280) 3,360						

(単位：千円)

本 項 及 び 科 目	前年度予算額	平成4年度 予算額	対前年度比較 増△減額	積 算 基 礎																				
				<table border="1" data-bbox="1282 667 2309 842"> <thead> <tr> <th>育 苗</th> <th>地 拵</th> <th>植 付</th> <th>保 育</th> <th>改 植</th> <th>資 機 材</th> <th>(129) 計×129/163</th> </tr> </thead> <tbody> <tr> <td>43,130×0ha =0</td> <td>106,810×0ha =0</td> <td>36,970×0ha =0</td> <td>(210) 85,240×0ha =0(17,900)</td> <td>(12) 36,970×0ha =0(444)</td> <td>(1,000) 0</td> <td>(15,309) 0</td> </tr> </tbody> </table>							育 苗	地 拵	植 付	保 育	改 植	資 機 材	(129) 計×129/163	43,130×0ha =0	106,810×0ha =0	36,970×0ha =0	(210) 85,240×0ha =0(17,900)	(12) 36,970×0ha =0(444)	(1,000) 0	(15,309) 0
育 苗	地 拵	植 付	保 育	改 植	資 機 材	(129) 計×129/163																		
43,130×0ha =0	106,810×0ha =0	36,970×0ha =0	(210) 85,240×0ha =0(17,900)	(12) 36,970×0ha =0(444)	(1,000) 0	(15,309) 0																		
				<p data-bbox="1486 898 1614 926">②基盤整備費</p> <table border="1" data-bbox="1368 926 2338 1100"> <thead> <tr> <th>林 道 開 設</th> <th>林 道 維 持</th> <th>作 業 道 開 設</th> <th>作 業 道 維 持</th> <th>作 業 用 機 材</th> <th>(129) 計×129/163</th> </tr> </thead> <tbody> <tr> <td>4,620×0m =0</td> <td>(15,000) 620×0m =0(9,300)</td> <td>2,310×0 =0</td> <td>(17,000) 310×0m =0(5,270)</td> <td>(2,000) 0</td> <td>(13,114) 0</td> </tr> </tbody> </table>							林 道 開 設	林 道 維 持	作 業 道 開 設	作 業 道 維 持	作 業 用 機 材	(129) 計×129/163	4,620×0m =0	(15,000) 620×0m =0(9,300)	2,310×0 =0	(17,000) 310×0m =0(5,270)	(2,000) 0	(13,114) 0		
林 道 開 設	林 道 維 持	作 業 道 開 設	作 業 道 維 持	作 業 用 機 材	(129) 計×129/163																			
4,620×0m =0	(15,000) 620×0m =0(9,300)	2,310×0 =0	(17,000) 310×0m =0(5,270)	(2,000) 0	(13,114) 0																			
				<p data-bbox="1486 1157 1614 1184">③現地管理費</p> <table border="1" data-bbox="1546 1184 2065 1358"> <thead> <tr> <th>機 材 整 備</th> <th>調 査 経 費</th> <th>管 理 運 営</th> <th>(129) 計×129/163</th> </tr> </thead> <tbody> <tr> <td>(1,000) 0</td> <td>(500) 0</td> <td>(5) 302,000×0月 =0(1,510)</td> <td>(2,382) 0</td> </tr> </tbody> </table>							機 材 整 備	調 査 経 費	管 理 運 営	(129) 計×129/163	(1,000) 0	(500) 0	(5) 302,000×0月 =0(1,510)	(2,382) 0						
機 材 整 備	調 査 経 費	管 理 運 営	(129) 計×129/163																					
(1,000) 0	(500) 0	(5) 302,000×0月 =0(1,510)	(2,382) 0																					
				<p data-bbox="1486 1415 1673 1442">④合同運営委員会費</p> <p data-bbox="1834 1388 2258 1442">(5) (129) 1,036,470円×0月/12月×129/163 = 0(342)</p>																				

(単位：千円)

事項及び科目	前年度予算額	平成4年度 予算額	対前年度比較 増△減額	積算基礎				(129) 計×129/123
				圃場整備費	道路整備費	諸施設整備費	水資源整備費	
				(2) 半乾燥地域農業開発				26,036 (37,412)
				① 基盤整備費				
	(3,990) 0	0	(2,500) 0	0	0	0	(2,000) 0	(8,904) 0
				② 営農事業費				
				車輛・機材購入費	肥料・農薬・種子購入費	燃料・オイル購入費	雇用労賃	(129) 計×129/123
				(18,500) 5,220	(1,500) 1,190	(700) 2,398	(1,600) 5,906	(23,388) 15,432
				③ 現地管理費				
				事務機器購入費	国内旅費	雇用労費	光熱費 事務用品費	(129) 計×129/123
				(2,000) 162	(0) 2,836	(700) 3,766	(1,400) 2,565	(4,300) 9,784
				④ 合同運営委員会費				(129) 1,036,470円×12月/12月×129/163 = 820 (820)
				(3) 熱帯地域複層林施業技術				93,320(131,241)
				① 基盤整備費				
				苗畑整備	林道整備	諸施設整備	作業用機材	(129) 計×129/123
	(8,891) 0	(0) 8,000	(66,243) 19,000	(33,906) 11,000			(189,040) 38,000	

(単位：千円)

本 項 及 び 科 目	前年度予算額	平成4年度 予 算	対前年度比較 増△減額	積 算 基 礎																							
				◎造林事業費 <table border="1"> <tr> <td>造 林 費</td> <td>資 機 材</td> <td>(129) 計×129/129</td> </tr> <tr> <td>(8,280) 38,000</td> <td>(1,308) 1,500</td> <td>(9,588) 39,500</td> </tr> </table>						造 林 費	資 機 材	(129) 計×129/129	(8,280) 38,000	(1,308) 1,500	(9,588) 39,500												
造 林 費	資 機 材	(129) 計×129/129																									
(8,280) 38,000	(1,308) 1,500	(9,588) 39,500																									
				◎現地管理費 <table border="1"> <tr> <td>機 材 整 備</td> <td>調 査 経 費</td> <td>管理運営費</td> <td>(129) 計×129/129</td> </tr> <tr> <td>(7,845) 10,000</td> <td>(1,307) 1,500</td> <td>(3,051) 3,500</td> <td>(12,203) 15,000</td> </tr> </table>						機 材 整 備	調 査 経 費	管理運営費	(129) 計×129/129	(7,845) 10,000	(1,307) 1,500	(3,051) 3,500	(12,203) 15,000										
機 材 整 備	調 査 経 費	管理運営費	(129) 計×129/129																								
(7,845) 10,000	(1,307) 1,500	(3,051) 3,500	(12,203) 15,000																								
				◎合同運営委員会費 $1,036,470円 \times 12月 / 12月 \times 129/163 = 820 (410)$																							
				(4) マングローブ林資源保全開発 (新規) 27,057(0) <table border="1"> <tr> <td>基盤整備費</td> <td>造林事業費</td> <td>現地管理費</td> <td>合同運営委員会</td> <td>計×129/137</td> </tr> <tr> <td>(0) 22,817</td> <td>(0) 2,000</td> <td>(0) 3,400</td> <td>(0) 518</td> <td>(0) 27,057</td> </tr> </table>						基盤整備費	造林事業費	現地管理費	合同運営委員会	計×129/137	(0) 22,817	(0) 2,000	(0) 3,400	(0) 518	(0) 27,057								
基盤整備費	造林事業費	現地管理費	合同運営委員会	計×129/137																							
(0) 22,817	(0) 2,000	(0) 3,400	(0) 518	(0) 27,057																							
				(5) ブラジルセラード農業開発環境モニター調査 (新規) 13,710(0) <table border="1"> <tr> <td>タイピスト 備上費</td> <td>国内旅費</td> <td>車輛借上費</td> <td>資機材購入費 (環境測定機器 損料他)</td> <td>現地報告書 作成費</td> <td>パソコンソフト 活用費</td> <td>単価計 ×129/137</td> <td>件数</td> <td>合計</td> </tr> <tr> <td>(0)(0) 2,300×20日 (0) × 1人 (0) = 46,000</td> <td>(2,900× 4日 (0) + 8,800× 3泊) × 3回 =114,000(0)</td> <td>(0)(0) 16,000×20日 × 1台× 2回 =640,000(0)</td> <td>(0) 2,000,000</td> <td>(0)(0) 2,000× 180枚 =360,000(0)</td> <td>(0) 406,000× (2×9)人月 × 1.56 (0) =11,400,480</td> <td>(0) 13,710,233</td> <td>(0) 1</td> <td>(0) 13,710</td> </tr> </table>						タイピスト 備上費	国内旅費	車輛借上費	資機材購入費 (環境測定機器 損料他)	現地報告書 作成費	パソコンソフト 活用費	単価計 ×129/137	件数	合計	(0)(0) 2,300×20日 (0) × 1人 (0) = 46,000	(2,900× 4日 (0) + 8,800× 3泊) × 3回 =114,000(0)	(0)(0) 16,000×20日 × 1台× 2回 =640,000(0)	(0) 2,000,000	(0)(0) 2,000× 180枚 =360,000(0)	(0) 406,000× (2×9)人月 × 1.56 (0) =11,400,480	(0) 13,710,233	(0) 1	(0) 13,710
タイピスト 備上費	国内旅費	車輛借上費	資機材購入費 (環境測定機器 損料他)	現地報告書 作成費	パソコンソフト 活用費	単価計 ×129/137	件数	合計																			
(0)(0) 2,300×20日 (0) × 1人 (0) = 46,000	(2,900× 4日 (0) + 8,800× 3泊) × 3回 =114,000(0)	(0)(0) 16,000×20日 × 1台× 2回 =640,000(0)	(0) 2,000,000	(0)(0) 2,000× 180枚 =360,000(0)	(0) 406,000× (2×9)人月 × 1.56 (0) =11,400,480	(0) 13,710,233	(0) 1	(0) 13,710																			

(単位：千円)

本 項 及 び 科 目	前年度予算額	平成4年度 予 算 額	対前年度比較 増△減額	積 算 基 礎																														
(目) 所属先補填経費	(9,123) 9,123	10,806	1,683	年2回モニタリング(雨期、乾季) 本邦から作業監視調査団派遣(年2回) ローカルコンサルタント積算基準 直接人件費：技術員(406,000円) 諸経費率：個人コンサルタント、役務提供(20%) 技術経費率：役務提供、現地調査(30%) 計 1 ~ 6 366,697(394,844)																														
(目) 技 術 費	(218,312) 242,569	257,266	14,697	全額☆ (446,600)(61.9) 1. 給与補填経費 $462,200 \times 65.6 \text{人月} \times 33/100 = 10,006 (9,123)$ (0) 2. 諸経費補填経費(新規) $462,200 \times 65.6 \times 33/100 \times 40/100 \times 20/100 = 800(0)$ 計 1 ~ 2 10,806(9,123) (7,065) (内 消費税 7,493) 1. コンサルタント報酬 ㊦ (802,000) (510,000) ((技A) 842,000円 $\times 40/100$ + (技C) 536,000円 $\times 60/100$) (31.0) (58) $\times (32.1 + 60.0 \times 1) \text{人月} \times 2.94 \times 1.03 = 183,626 (168,929)$ 2. 測量費 ㊦																														
				<table border="1"> <thead> <tr> <th>対象面積</th> <th>現地調査費</th> <th>撮 影 費</th> <th>成果品費</th> <th>現地刺針及び測量</th> <th>図 化</th> <th>アーツ写真購入および解析</th> <th>小 計</th> <th>件数</th> <th>計</th> </tr> </thead> <tbody> <tr> <td>40,000ha</td> <td>563,580</td> <td>$140 \times 40,000 \times \frac{1}{2}$ =1,866,667</td> <td>$26 \times 40,000$ =1,040,000</td> <td>$70 \times 40,000$ =2,800,000</td> <td>$160 \times 40,000 \times \frac{1}{2}$ =2,133,333</td> <td>$40 \times 40,000 \times \frac{1}{2} = 533,333$</td> <td>8,936,913円 $\times 1.03$ =9,205,020</td> <td>8</td> <td>73,640</td> </tr> <tr> <td></td> <td></td> <td></td> <td></td> <td></td> <td></td> <td></td> <td>計 1 ~ 2 257,266(242,569)</td> <td></td> <td></td> </tr> </tbody> </table>	対象面積	現地調査費	撮 影 費	成果品費	現地刺針及び測量	図 化	アーツ写真購入および解析	小 計	件数	計	40,000ha	563,580	$140 \times 40,000 \times \frac{1}{2}$ =1,866,667	$26 \times 40,000$ =1,040,000	$70 \times 40,000$ =2,800,000	$160 \times 40,000 \times \frac{1}{2}$ =2,133,333	$40 \times 40,000 \times \frac{1}{2} = 533,333$	8,936,913円 $\times 1.03$ =9,205,020	8	73,640								計 1 ~ 2 257,266(242,569)		
対象面積	現地調査費	撮 影 費	成果品費	現地刺針及び測量	図 化	アーツ写真購入および解析	小 計	件数	計																									
40,000ha	563,580	$140 \times 40,000 \times \frac{1}{2}$ =1,866,667	$26 \times 40,000$ =1,040,000	$70 \times 40,000$ =2,800,000	$160 \times 40,000 \times \frac{1}{2}$ =2,133,333	$40 \times 40,000 \times \frac{1}{2} = 533,333$	8,936,913円 $\times 1.03$ =9,205,020	8	73,640																									
							計 1 ~ 2 257,266(242,569)																											

(単位：千円)

事項及び科目		前年度予算額	平成4年度 予算額	対前年度比較 増△減額	積算基礎												
2. 技術指導に必要な経費		(383,262) 387,416	441,173	53,757													
(目) 受入諸費		(93,379) 92,658	94,998	2,340	(1,664) (内 消費税 1,706)												
区分	航空賃 ☆	☆ 支度料	滞在費☆			④ 書籍費	国内旅費⑤ ☆		厚生費(保険料)☆		資料 別送料	☆ 研修実施費⑥	交通費⑦ (成田☆ ~箱崎)	新東京国 際空港 使用料	単価計	人数	計
			単価(日額)	日数	金額		鉄道賃	旅行手当	単価(月額)	金額							
技術者 受入 (有償)	393,272 ×½ =196,636	30,000	(8,335) * 8,535	90	(750,150) 768,150	10,000 ×1.03 -10,300	26,960	(65,000) 75,000	12,800	38,400	42,450	(198,597) 204,560×3月 (595,791) = 613,680	5,150	2,000	円 (1,762,837) 1,808,726	37	(65,225) 66,923
技術者 受入 (無償)	393,272	30,000	(8,335) * 8,535	90	(750,150) 768,150	10,000 ×1.03 -10,300	26,960	(65,000) 75,000	12,800	38,400	42,450	(198,597) 204,560×3月 (595,791) = 613,680	5,150	2,000	円 (1,959,473) 2,005,362	14	(27,433) 28,075
合計	--	-	--	-	--	-	-	--	--	-	-	---	--	--	--	51	(92,658) 94,998
*食費及び雑費は⑧															計		94,998 (92,658)

(単位：千円)

事項及び科目	前年度予算額	平成4年度 予算額	対前年度比較 増△減額	積算基礎																																																																																									
(目) 派遣諸費	(226,421) 228,673	271,488	42,815	(597) (内 消費税 641) 1. 派遣費 全額☆ 派遣人数 <table border="1"> <thead> <tr> <th>区分</th> <th>人数</th> <th>期間</th> <th>人月</th> <th>家族人数</th> </tr> </thead> <tbody> <tr> <td rowspan="4">長期 技術 指導</td> <td>継続</td> <td>4</td> <td>12</td> <td>48</td> <td>5</td> </tr> <tr> <td>帰国</td> <td>4</td> <td>6</td> <td>24</td> <td>5</td> </tr> <tr> <td>新規交替</td> <td>4</td> <td>6</td> <td>24</td> <td>5</td> </tr> <tr> <td>小計</td> <td>12</td> <td>-</td> <td>96</td> <td>15</td> </tr> <tr> <td rowspan="5">長期 調査員</td> <td>継続</td> <td>8 (4)</td> <td>12</td> <td>96(48)</td> <td>11(5)</td> </tr> <tr> <td>帰国</td> <td>3 (7)</td> <td>6</td> <td>18(42)</td> <td>4(9)</td> </tr> <tr> <td>新規交替</td> <td>3 (6)</td> <td>6</td> <td>18(36)</td> <td>4(8)</td> </tr> <tr> <td>新規</td> <td>6 (0)</td> <td>6</td> <td>36(0)</td> <td>8(0)</td> </tr> <tr> <td>新規計</td> <td>9 (6)</td> <td>-</td> <td>54(36)</td> <td>12(8)</td> </tr> <tr> <td>小計</td> <td>20 (17)</td> <td>-</td> <td>168(126)</td> <td>27(22)</td> </tr> <tr> <td rowspan="3">短期 技術 指導</td> <td>無償</td> <td>12</td> <td>2.5</td> <td>30</td> <td>0</td> </tr> <tr> <td>有償</td> <td>16</td> <td>2.5</td> <td>40</td> <td>0</td> </tr> <tr> <td>小計</td> <td>28</td> <td>-</td> <td>70</td> <td>0</td> </tr> <tr> <td rowspan="2">計</td> <td>長期</td> <td>32 (29)</td> <td>-</td> <td>264(222)</td> <td>42(37)</td> </tr> <tr> <td>短期</td> <td>28</td> <td>-</td> <td>70</td> <td>0</td> </tr> <tr> <td>合計</td> <td>60 (57)</td> <td>-</td> <td>334(292)</td> <td>42(37)</td> </tr> </tbody> </table>	区分	人数	期間	人月	家族人数	長期 技術 指導	継続	4	12	48	5	帰国	4	6	24	5	新規交替	4	6	24	5	小計	12	-	96	15	長期 調査員	継続	8 (4)	12	96(48)	11(5)	帰国	3 (7)	6	18(42)	4(9)	新規交替	3 (6)	6	18(36)	4(8)	新規	6 (0)	6	36(0)	8(0)	新規計	9 (6)	-	54(36)	12(8)	小計	20 (17)	-	168(126)	27(22)	短期 技術 指導	無償	12	2.5	30	0	有償	16	2.5	40	0	小計	28	-	70	0	計	長期	32 (29)	-	264(222)	42(37)	短期	28	-	70	0	合計	60 (57)	-	334(292)	42(37)
区分	人数	期間	人月	家族人数																																																																																									
長期 技術 指導	継続	4	12	48	5																																																																																								
	帰国	4	6	24	5																																																																																								
	新規交替	4	6	24	5																																																																																								
	小計	12	-	96	15																																																																																								
長期 調査員	継続	8 (4)	12	96(48)	11(5)																																																																																								
	帰国	3 (7)	6	18(42)	4(9)																																																																																								
	新規交替	3 (6)	6	18(36)	4(8)																																																																																								
	新規	6 (0)	6	36(0)	8(0)																																																																																								
	新規計	9 (6)	-	54(36)	12(8)																																																																																								
小計	20 (17)	-	168(126)	27(22)																																																																																									
短期 技術 指導	無償	12	2.5	30	0																																																																																								
	有償	16	2.5	40	0																																																																																								
	小計	28	-	70	0																																																																																								
計	長期	32 (29)	-	264(222)	42(37)																																																																																								
	短期	28	-	70	0																																																																																								
合計	60 (57)	-	334(292)	42(37)																																																																																									
注：家族人数=本人数×2/3(随伴率)×2(妻・子供1人)																																																																																													

(単位：千円)

事項及び科目	前年度予算額	平成4年度 予算額	対前年度比較 増△減額	積算基礎																																
				<table border="1"> <thead> <tr> <th>区分</th> <th>*単価計</th> <th>人数</th> <th>計</th> </tr> </thead> <tbody> <tr> <td>長期 帰国</td> <td>1,104,184</td> <td>7 (11)</td> <td>7,729 (12,146)</td> </tr> <tr> <td>期 新規</td> <td>1,624,044</td> <td>13 (10)</td> <td>21,113 (16,240)</td> </tr> <tr> <td>小計</td> <td>---</td> <td>20 (21)</td> <td>28,842 (28,386)</td> </tr> <tr> <td>短期 無償</td> <td>1,865,350</td> <td>12</td> <td>22,384</td> </tr> <tr> <td>期 有償</td> <td>932,675</td> <td>16</td> <td>14,923</td> </tr> <tr> <td>小計</td> <td>---</td> <td>28</td> <td>37,307</td> </tr> <tr> <td>計</td> <td>---</td> <td>48 (49)</td> <td>66,149 (65,693)</td> </tr> </tbody> </table> <p>(1)赴帰任旅費 (国内旅費のみ ② 共通単価表参照) (353,780) (126)</p> <p>(2)滞 在 費 $376,780 \text{円} \times (96+168) \text{人月} \times (1+0.175 \times \frac{3}{4}) = 111,075 (87,702)$ (217,284) (126)</p> <p>(3)住居手当 $240,751 \text{円} \times (96+168) \text{人月} \times 90/100 = 57,202 (43,413)$ (353,780) (126)</p> <p>(4)語学手当 $\{376,780 \text{円} \times (96+168) \text{人月}\} \times 15/100 \times \frac{1}{4} = 4,973 (3,927)$ (353,780) (126)</p> <p>(5)僻地手当 $376,780 \text{円} \times (96+168) \text{人月} \times (1+0.175 \times \frac{3}{4}) \times 15/100 \times 30/100 = 4,998 (3,947)$ (126)</p> <p>(6)子女教育手当 $18,000 \text{円} \times (96+168) \text{人月} \times \frac{3}{4} \times \frac{1}{2} \times (1 + \frac{3}{4}) = 1,760 (1,480)$ (126)</p> <p>小計(1)~(6) 246,157 (206,162)</p> <p>2. 携行機材費 ② $485,437 \text{円} \times 1.03 \times (4 + 9+28) \text{人} = 20,500 (19,000)$ (6)</p> <p>3. 一時帰国旅費 * $943,000 \text{円} \times (4+8) \text{人} \times \frac{1}{4} = 3,772 (2,515)$ (国内旅費のみ ② 共通単価表参照) (4)</p> <p>4. 子女呼寄旅費 $\{480,620 \times (1+0.5) \times \frac{1}{2} - 20,000\} \text{円} \times \{[(12+20)-(4+8) \times \frac{1}{2}] \text{人} \times 1/9 = 1,059(996)$ (17) (4)</p> <p>計 1 ~ 4 271,488 (228,673)</p>	区分	*単価計	人数	計	長期 帰国	1,104,184	7 (11)	7,729 (12,146)	期 新規	1,624,044	13 (10)	21,113 (16,240)	小計	---	20 (21)	28,842 (28,386)	短期 無償	1,865,350	12	22,384	期 有償	932,675	16	14,923	小計	---	28	37,307	計	---	48 (49)	66,149 (65,693)
区分	*単価計	人数	計																																	
長期 帰国	1,104,184	7 (11)	7,729 (12,146)																																	
期 新規	1,624,044	13 (10)	21,113 (16,240)																																	
小計	---	20 (21)	28,842 (28,386)																																	
短期 無償	1,865,350	12	22,384																																	
期 有償	932,675	16	14,923																																	
小計	---	28	37,307																																	
計	---	48 (49)	66,149 (65,693)																																	

(単位：千円)

事項及び科目	前年度予算額	平成4年度 予算額	対前年度比較 増△減額	積算基礎
(目) 現地業務費	(1,497) 1,609	1,609	0	<p>全額 ㊦</p> <p>長期調査員 (129) 新規交替 (1) 新規 (0) 継続 (1) 帰国 (2) $67,760円 \times 129/163 \times (6月 \times 0件 + 6月 \times 1件 + 12月 \times 2件 + 6月 \times 0件)$ $= 1,609 (1,609)$</p>
(目) 所属先補填経費	(49,362) 49,362	57,159	7,797	<p>全額☆</p> <p>(446,600) (99.5)</p> <p>1. 給与補填経費 $462,200円 \times 111.1 人月 = 51,350 (44,437)$</p> <div style="border: 1px solid black; padding: 5px; margin: 10px 0;"> <p>新規 (6) 継続(4) 帰国(7) 交替 (6) [人月内訳] 長期: (4+8) 人 $\times 12月 + \{(4+3) + (4+3)\} 人 \times (6+1)月$ 新規(0) (243) $+ 6 人 \times 6月 = 278人月$</p> <p>無償 有償 短期: 12 人 $\times (2.5+0.5) 月 + 16人 \times (2.5+0.5) 月 = 84 人月$ (243) (327) 計: 278人月 + 84人月 = 362月</p> <p>(327) $(362人月 \times 33/100) - \{(12+16) 人 \times (2.5+0.5) 月 \times 1/10\}$ (107.9) (99.5) $= 119.5 - 8.4 = 111.1 人月$</p> </div> <p>2. 諸経費補填経費 $462,200円 \times 40/100$ (327) $\times \{(362 \times 33/100 \times 1/2) - 8.4\} = 5,809 (4,925)$</p> <p>計 1 ~ 2 57,159 (49,362)</p>
(目) 技術費	(13,603) 15,114	15,919	805	<p>(440) (内 消費税 464) ㊦</p> <p>(802,000) (624,000) $\{(技A) 842,000 円 + (技B) 660,000 円\} \times 1/2$ $\times 7.0 人月 \times 2.94 \times 1.03 = 15,919 (15,114)$</p> <div style="border: 1px solid black; padding: 5px; margin: 10px 0;"> <p>[人月内訳] $28 \times 2.5 \times 1/10 = 7.0 人月$</p> </div> <p>計 15,919 (15,114)</p>

(530)

				(単位:千円)
事項及び科目	前年度予算額	平成4年度 予算額	対前年度比較 増△減額	積算基礎
3. 事業実施に必要な経費	(5,866) 6,518	6,518	0	
(目) 実施計画費	(5,866) 6,518	6,518	0	(内 消費税 103)
				1. 基礎調査等準備計画費 ㊦ 共通単価表参照 * 310 × 8 件 = 2,480
				2. 現地実証調査推進委員会運営費 1,346 × 3 件 = 4,038
				[単価内訳] 1. 諸謝金 5,000円 × 2h × 30人 = 300
				2. 国内旅費 広島基準2泊3日2等級3人 ㊦ = 208
				3. 原稿・翻訳料 5,200円 × 80枚 = 416
				4. 資料作成費 ㊦ 360,000円 × 1.03 = 371
				5. 会議費 ㊦ 550円 × 1.03 × 3回 × 30人 = 51
				計 1,346
				計1~2 6,518

事 項 及 び 科 目		前年度予算額	平成4年度 予算額	対前年度比較 増△減額	積 算 基 礎											
(項) 無償資金協力事業費		(4,323,460) 4,392,986	4,690,188	297,202	昭和54年度から組替え計上(但し、53年度までは管理費に計上) 61年度 62年度 63年度 平成元年度 平成2年度 (2,238,442) (2,885,118) (3,252,037) 3,694,104 (4,002,763) 当初予算額 2,277,212 2,918,779 3,284,917 3,694,104 4,040,473 (110,566) 106.8 % ※調査団件数のみを表示 (内 消費税 118,064)											
区 分	※ 件数	人 数	調 査 諸 費										調査業務 実施費	所 属 先 補填経費	実施計画 諸 費	合 計
			調査旅費	現地調査費	資 機 材 購送費	報告書 作成費	国内旅費	資機材等 調査費	仕様等 作成費	工事経費	無償資金 協力実務 者会議費	計				
1. 事前の調査に必要な経費																
事前調査	43	4	77,745	6,548	645	15,275	2,180					102,393	(100,141) 103,422	(1,805) 1,905		(204,339) 207,720
本格調査	75	7	236,304	16,315	4,982	15,224	3,803					276,628	(2,800,617) 2,921,625	(8,910) 9,405		(3,086,155) 3,207,658
報告書説明	(43) 44	4	(57,318) 58,651	(4,623) 4,730	(430) 440		(2,180) 2,231					(64,551) 66,052	(174,925) 184,642			(239,476) 250,694
資機材等調査								(175,659) 184,052				(175,659) 184,052				(175,659) 184,052
現地確認調査	(6) 8	2											(22,466) 30,923			(22,466) 30,923
事業実施確認 調査	-	-											(18,215) 19,123			(18,215) 19,123
小 計	(167) 170		(371,367) 372,700	(27,486) 27,593	(6,057) 6,067	30,499	(8,163) 8,214	(175,659) 184,052				(619,231) 629,125	(3,116,364) 3,259,735	(10,715) 11,310		(3,746,310) 3,900,170

(単位：千円)

事項及び科目			前年度予算額	平成4年度 予算額	対前年度比較 増△減額	積算基礎												
区分	※件数	人数	調査費										調査業務 実施費	所属先 補填経費	実施計画 費	合計		
			調査旅費	現地調査費	資機材 購送費	報告書 作成費	国内旅費	資機材等 調査費	仕様等 作成費	工事経費	無償資金 協力業務 者会議費	計						
2. 実施の促進に必要な経費																		
実施促進調査	64	2	38,571	6,497	320	15,157	3,245					63,790	(135,251) 138,894	(2,687) 2,837			(201,728) 205,521	
仕様等作成	-	-									(32,263) 47,582		(32,263) 47,582				(32,263) 47,582	
無償資金協力 実務者会議	2	2									(11,758) 12,424		(11,758) 12,424				(11,758) 12,424	
無償資金協力 長期調査	-	(0) 1											(0) 21,976				(0) 21,976	
小計	66		38,571	6,497	320	15,157	3,245			(32,263) 47,582	(11,758) 12,424	(107,811) 123,796	(135,251) 160,870	(2,687) 2,837			(245,749) 267,503	
3. 実施後の措置に必要な経費																		
フォローアップ調査	(42) 44	3	(50,625) 53,035	(5,685) 5,956	(420) 440							(56,730) 59,431	(77,150) 83,330				(133,880) 142,761	
資機材購送	-				(150,000) 180,000							(150,000) 180,000					(150,000) 180,000	
施設等応急対策	(1) 2	3	(603) 1,205	(68) 135	(5) 10	(158) 316	(51) 101			(25,261) 58,195		(26,146) 59,962	(15,188) 31,587	(223) 471			(41,557) 92,020	
小計	(43) 46		(51,228) 54,240	(5,753) 6,091	(150,425) 180,450	(158) 316	(51) 101			(25,261) 58,195		(232,876) 299,393	(92,338) 114,917	(223) 471			(325,437) 414,781	
4. 基礎調査等に必要な経費																		
基礎調査	3	3	3,617	406	30							4,053	(20,084) 20,981				(24,137) 25,034	
事業費審査	-	-														(51,353) 53,407	(51,353) 53,407	
システム開発	-	-													(0) 9,293	(0) 9,293		
小計	3		3,617	406	30							4,053	(20,084) 20,981			(51,353) 62,700	(75,490) 87,734	
合計	(279) 285		(464,783) 469,128	(40,142) 40,587	(156,832) 166,867	(45,814) 45,972	(11,459) 11,560	(175,659) 184,052	(32,263) 47,582	(25,261) 58,195	(11,758) 12,424	(963,971) 1,056,367	(3,364,037) 3,556,503	(13,625) 14,618	(51,353) 62,700		(4,392,986) 4,690,188	

事項及び科目		前年度予算額	平成4年度予算額	対前年度比較増△減額	積算基礎								
(目)調査諸費		(928,282) 963,971	1,056,367	92,396	(11,088) (内消費税 12,650) 1.調査旅費								
		※件数合計は調査団件数のみ (目)調査諸費 国内旅費											
区分	等級	期間	航空賃 (ダッカ基準) 円	支度料 円	日当・宿泊料 円	旅行雑費 円	国内旅費 円	小計 円	人数 人	構成比	単価計 円	件数 件	合計
1. 事前の調査に必要な経費 事前調査	3	14	354,500	33,015	3,800×14日+11,600×13泊 =204,000	5,000	6,160	602,675	4	3/4	1,808,025	43	77,745
本格調査	3	40	354,500	80,180	3,800×40日+11,600×39泊 =604,400	5,000	6,160	1,050,240	7	3/7	3,150,720	75	236,304
報告書説明	3	16	354,500	66,030	3,800×16日+11,600×15泊 =234,800	5,000	6,160	666,490	4	2/4	1,332,980	(43) 44	(57,318) 58,651
2. 実施の促進に必要な経費 実施促進調査	3	14	354,500	33,015	204,000	5,000	6,160	602,675	2	1/2	602,675	64	38,571
3. 実施後の措置に必要な経費 フォローアップ調査	3	14	354,500	33,015	204,000	5,000	6,160	602,675	3	2/3	1,205,350	(42) 44	(50,625) 53,035
施設等応急対策	3	14	354,500	33,015	204,000	5,000	6,160	602,675	3	1/3	602,675	(1) 2	(603) 1,205
4. 基礎調査等に必要な経費 基礎調査	3	14	354,500	33,015	204,000	5,000	6,160	602,675	3	2/3	1,205,350	3	3,617
合計												※ (271) 275	(464,783) 469,128
国内旅費 : 広島基準、3等級、1泊1日 {17,700+(2,200×1日+ 10,900×1泊)}×2×1/10= 6,160円													

(単位:千円)

事 項 及 び 科 目		前年度予算額	平成4年度 予 算 額	対前年度比較 増△減額	積 算 基 礎									
					2.現地調査費 全額 ㊦					※件数合計は調査団件数				
区 分	通 訊 備 上 費	人 夫 備 上 費	車 両 等 借 上 費	通 信 連 絡 費	機 材 等 返 送 費	資 料 購 入 費	会 議 費	小 計	外 貨 交 換 手 数 料 1%	単 価 計 × 129/163	構 成 比	件 数	合 計	
	円	円	円	円	円	円	円	円	円	円		件		
1. 事前の調査に必要な経費														
事前調査	15,000×5日 =75,000		16,000×8日 =128,000	100×30語×2回 =6,000			3,000×15人×1回 =45,000	254,000	2,540	203,029	3/4	43	6,548	
本格調査	15,000×10日 =150,000	1,300×10日 =13,000	16,000×20日 =320,000	100×30語×4回 =12,000	1,000×30kg =30,000	2,000×10種 =20,000	3,000×15人×2回 =90,000	635,000	6,350	507,571	3/7	75	16,315	
報告書 説明	15,000×6日 =90,000		128,000	6,000			45,000	269,000	2,690	215,018	2/4	(43) 44	(4,623) 4,730	
2. 実施の促進に必要な経費														
実施促進 調査	75,000		128,000	6,000			45,000	254,000	2,540	203,029	1/2	64	6,497	
3. 実施後の措置に必要な経費														
フォロー アップ 調査	75,000		128,000	6,000			45,000	254,000	2,540	203,029	2/3	(42) 44	(5,685) 5,956	
施設等 応急対策	75,000		128,000	6,000			45,000	254,000	2,540	203,029	1/3	(1) 2	(68) 135	
4. 基礎調査等に必要な経費														
基礎調査	75,000		128,000	6,000			45,000	254,000	2,540	203,029	2/3	3	406	
合 計												※ (271) 275	(40,142) 40,587	

(単位:千円)

事 項 及 び 科 目	前年度予算額	平成4年度 予 算 額	対前年度比較 増△減額	積 算 基 礎						
				3.資機材購送費 (目)調査諸費 購入費・借料 (費) ※件数合計は調査団件数						
				区 分	購入費・借料	送 料	単 価 計	構 成 比	件 数	計
					円	円	円		件	
				1. 事前の調査に必要な経費 事前調査	$4,854 \times 1.03 \times$ 4人=20,000		20,000	3/4	43	645
				本格調査	$4,854 \times 1.03 \times$ 7人=35,000	$1,200 \times 100\text{kg}$ = 120,000	155,000	3/7	75	4,982
				報告書説明	20,000		20,000	2/4	(43) 44	(430) 440
				2. 実施の促進に必要な経費 実施促進調査	$4,854 \times 1.03 \times$ 2人=10,000		10,000	1/2	64	320
				3. 実施後の措置に必要な経費 フォローアップ調査	$4,854 \times 1.03 \times$ 3人=15,000		15,000	2/3	(42) 44	(420) 440
				資機材購送	$9,708,738 \times 1.03$ =10,000,000		10,000,000		(15) 18	(150,000) 180,000
				施設等応急対策	15,000		15,000	1/3	(1) 2	(5) 10
				4. 基礎調査等に必要な経費 基礎調査	15,000		15,000	2/3	3	30
				合 計					※ (286) 293	(156,832) 186,867

(単位:千円)

事項及び科目	前年度予算額	平成4年度予算額	対前年度比較増△減額	積算基礎						
				4.報告書作成費 (目)調査経費 印刷製本費 報告書作成諸費 ⑧ ※件数合計は調査団件数						
区分	原稿料 円	審査料 円	翻訳料 円	校閲料 円	印刷製本費 円	報告書作成諸費 円	単価計 円	構成比	件数 件	計
1. 事前の調査に必要な経費 事前調査	2,200 × 50枚 = 110,000	1,000 × 50枚 = 50,000	2,000 × 50枚 = 100,000	1,080 × 50枚 = 54,000	3,000 × 1.03 × 50枚 = 154,500	5,000 × 1.03 = 5,150	473,650	3/4	43	15,275
本格調査	110,000	50,000	100,000	54,000	154,500	5,150	473,650	3/7	75	15,224
2. 実施の促進に必要な経費 実施促進調査	110,000	50,000	100,000	54,000	154,500	5,150	473,650	1/2	64	15,157
3. 実施後の措置に必要な経費 施設等応急対策	110,000	50,000	100,000	54,000	154,500	5,150	473,650	1/3	(1) 2	(158) 316
合計									※ (183) 184	(45,814) 45,972
					5.国内旅費 ⑨ ※件数合計は調査団件数					
区分	単価計 円	件数 件	合計							
1. 事前の調査に必要な経費 事前調査	50,700	43	2,180							
本格調査	50,700	75	3,803							
報告書説明	50,700	(43) 44	(2,180) 2,231							
2. 実施の促進に必要な経費 実施促進調査	50,700	64	3,245							
3. 実施後の措置に必要な経費 施設等応急対策	(50,700)	(1) 2	(51) 101							
計		(226) 228	(11,459) 11,560							
[広島基準, 3等級, 1泊2日, 往復] 17,700 × 2 + (2,200 × 2日 + 10,900 × 1泊) = 50,700 円										

(単位：千円)

事 項 及 び 科 目	前年度予算額	平成4年度 予算額	対前年度比較 増△減額	積 算 基 礎					
				解 析 費	翻 訳 料	印刷製本費	単 価 計	件 数	合 計
				6.資機材等調査費 解析費、印刷製本費 ⑤					
				解 析 費	翻 訳 料	印刷製本費	単 価 計	件 数	合 計
				(1) 謝 金 円	円	円	円	件	
				人件費(技師B) (624,000) (642,720) 660,000円×1.03×1.0人月=679,800					
				諸経費 (642,720) (64,272) 679,800円×10%=67,980					
				小 計 (706,992) (636,293) 747,780円×144/160=673,002	2,000円×30枚 = 60,000	3,000円×1.03 ×30枚 = 92,700	(1,097,869) 1,150,325	160	(175,659) 184,052
				(2) 技 術 費(技師C) (510,000) (308,876) 536,000円×1.03×2.0×2.94×16/160=324,623					
				計 (945,169) 997,625					
				7.仕様等作成費 解析費、印刷製本費 ⑤					
				解 析 費	翻 訳 料	印刷製本費	単 価 計	件 数	合 計
				(1) 謝 金(技師B) 円	円	円	円	件	
				(624,000) 660,000円×1.03×1.0人月×7/19 (299,936) =250,453		3,000円×1.03 ×40枚			
				(2) 技 術 費(技師C) (510,000) 536,000円×1.03×2.0×2.94×12/19 (1,647,341) =2,050,251	2,000円×40枚 =80,000	= 123,600	(2,150,877) 2,504,304	(15) 19	(32,263) 47,582
				計 (1,947,277) 2,300,704					

本 項 及 び 科 目				前年度予算額	平成4年度 予 算 額	対前年度比較 増△減額	積 算 基 礎				
							8.施設等応急対策費 全額 ⊕ 工事経費 (26,347) I 工事費 30,348 (20,267) ①直接工事費 一式 23,345 (6,080) ②間接工事費 ①×30% 7,003 (2,635) II 工事諸費 I×10% 3,035 (28,982) 計 I+II 33,383 (28,982) (1) (25,261) 33,383 × 129/148 × 2件 = 58,195				
							9.無償資金協力実務者会議費 (1)参加旅費				
区 分	航空賃	滞 在 費	支 度 料	旅 行 雑 費	小 計	人 数	単 価 計	件 数	合 計		
	円	円	円	円	円	人	円	件			
現地参加	(287,600) 323,900	6,200×6日+19,300×5泊 = 133,700	0	2,000	(423,300) 459,600	10	(4,233,000) 4,596,000	2	(8,466) 9,192		
本邦参加	434,100	= 133,700	33,015	5,000	605,815	2	1,211,630	2	2,423		
計									(10,949) 11,615		
							(2)現地調査費 全額 ⊕				
車輛借上費	通信連絡費	資料購入費	会場借料	会 議 費	小 計	外貨交換手数料	単価計 129/163	件 数	合 計		
円	円	円	円	円	円	円	円	件			
16,000円×4日 = 64,000	100円×30語×4回 = 12,000	2,000円×10種 = 20,000	80,000円×4日 = 320,000	3,000円×15人 ×2回=90,000	506,000	5,060	404,459	2	809		
							(11,758)				
							(1) + (2)	12,424			

(単位：千円)

事 項 及 び 科 目	前年度予算額	平成4年度 予 算 額	対前年度比較 増△減額	積 算 基 礎					
(目) 調査業務実施費	(3,335,199) 3,364,037	3,556,503	192,466	(97,982) (内 消費税 103,587)					
区 分	調 査 旅 費	現 地 調 査 費	資 機 材 購 送 費	報 告 書 作 成 費	技 術 費	小 計	小 計 × 1.03	合 計	
1. 本前の調査に必要な経費									
本前調査	25,915	2,183	209	5,042	(63,875) 67,061	(97,224) 100,410	(100,141) 103,422	(100,141) 103,422	
本格調査	315,072	21,753	6,599	20,100	(2,355,522) 2,473,005	(2,719,046) 2,836,529	(2,800,617) 2,921,625	(2,800,617) 2,921,625	
報告書説明	(57,318) 58,651	(4,623) 4,730	(417) 427		(107,472) 115,456	(169,830) 179,264	(174,925) 184,642	(174,925) 184,642	
現地確認調査	(6,493) 8,657	(1,084) 1,445	(87) 116		(14,147) 19,804	(21,811) 30,022	(22,466) 30,923	(22,466) 30,923	
事業実施確認調査					(17,684) 18,565	(17,684) 18,565	(18,215) 19,123	(18,215) 19,123	
2. 実施の促進に必要な経費 実施促進調査	38,571	6,497	311	15,008	(70,925) 74,462	(131,312) 134,849	(135,251) 138,894	(135,251) 138,894	
無償資金協力長期調査	(0) 2,975	(0) 3,034	(0) 5	(0) 469	(0) 14,853	(0) 21,336	(0) 21,976	(0) 21,976	
3. 実施後の措置に必要な経費 フォローアップ調査	(25,312) 26,518	(2,842) 2,978	(204) 214		(46,545) 51,193	(74,903) 80,903	(77,150) 83,330	(77,150) 83,330	
施設等応急対策	(2,254) 4,509	(380) 759	(10) 19	(313) 625	(11,789) 24,755	(14,746) 30,667	(15,188) 31,587	(15,188) 31,587	
4. 基礎調査等に必要な経費 基礎調査	1,809	203	15		(17,472) 18,343	(19,499) 20,370	(20,084) 20,981	(20,084) 20,981	
計	(472,744) 482,677	(39,565) 43,582	(7,852) 7,915	(40,463) 41,244	(2,705,431) 2,877,498	(3,266,055) 3,452,916	(3,364,037) 3,556,503	(3,364,037) 3,556,503	

(単位:千円)

本 項 及 び 科 目		前年度予算額	平成4年度 予 算	対前年度比較 増△減額	積 算 基 礎								
					1.調査旅費				※件数合計は調査団件数				
区 分	等 級	期 間	航空賃 円 (ダッカ基準)	支度料 円	日 当 ・ 宿 泊 料 円	旅行雑費 円	国内旅費 円	小 計 円	人 数	構 成 比	単 価 計 円	件 数	合 計
1. 事前の調査に必要な経費		日											
事前調査	3	14	354,500	33,015	3,800×14日+11,600×13泊 =204,000	5,000	6,160	602,675	4	1/4	602,675	43	25,915
本格調査	3	40	354,500	80,180	3,800×40日+11,600×39泊 =604,400	5,000	6,160	1,050,240	7	4/7	4,200,960	75	315,072
報告書説明	3	16	354,500	66,030	3,800×16日+11,600×15泊 =234,800	5,000	6,160	666,490	4	2/4	1,332,980	(43) 44	(57,318) 58,651
現地確認調査	3	10	354,500	33,015	3,800×10日+11,600×9泊 =142,400	5,000	6,160	541,075	2	2/2	1,082,150	(6) 8	(6,493) 8,657
2. 実施の促進に必要な経費 実施促進調査	3	14	354,500	33,015	204,000	5,000	6,160	602,675	2	1/2	602,675	64	38,571
無償資金協力長期調査	2	165	(0) 354,500	(0) 80,180	(0) 3,800×165日+11,600 ×164泊 =2,529,400	(0) 5,000	(0) 6,160	(0) 2,975,240	(0) 1	1/1	(0) 2,975,240	(0) 1	(0) 2,975
3. 実施後の措置に必要な経費 フォローアップ調査	3	14	354,500	33,015	204,000	5,000	6,160	602,675	3	1/3	602,675	(42) 44	(25,312) 26,518
施設等応急対策	3	45	354,500	80,180	3,800×45日+11,600×44泊 = 681,400	5,000	6,160	1,127,240	3	2/3	2,254,480	(1) 2	(2,254) 4,509
4. 基礎調査等に必要な経費 基礎調査	3	14	354,500	33,015	204,000	5,000	6,160	602,675	3	1/3	602,675	3	1,809
合 計												※ (277) 284	(472,744) 482,677

事項及び科目		前年度予算額	平成4年度 予算額	対前年度比較 増△減額	積算基礎								
					2.現地調査費 ㊦								
					※件数合計は調査団件数								
区分	通訳備上費	人夫備上費	車両等備上費	通信連絡費	機材等返送費	資料購入費	会議費	小計	外貨交換 手数料1%	単価計 × 129/163	構成比	件数	合計
1. 事前の調査に必要な経費	円	円	円	円	円	円	円	円		円		件	
事前調査	15,000×5日 = 75,000		16,000×8日 = 128,000	100×30語×2回 = 6,000			3,000×15人× 1回=45,000	254,000	2,540	203,029	1/4	43	2,183
本格調査	15,000×10日 = 150,000	1,300×10日 =13,000	16,000×20日 = 320,000	100×30語×4回 =12,000	1,000×30kg =30,000	2,000×10種 =20,000	3,000×15人× 2回=90,000	635,000	6,350	507,571	4/7	75	21,753
報告書 説明	15,000×6日 = 90,000		128,000	6,000			45,000	269,000	2,690	215,018	2/4	(43) 44	(4,623) 4,730
現地確認 調査	75,000		16,000×5日 =80,000	6,000		20,000	45,000	226,000	2,260	180,647	2/2	(6) 8	(1,084) 1,445
2. 実施の促進に必要な経費													
実施促進 調査	75,000		128,000	6,000			45,000	254,000	2,540	203,029	1/2	64	6,497
無償資金協力 長期調査	(0) 15,000×110日 = 1,650,000		(0) 16,000×110日 = 1,760,000	(0) 100×30語×4回 ×6月 =72,000		(0) 2,000×22種 =44,000	(0) 3,000×15人× 6回= 270,000	3,796,000	(0) 37,960	(0) 3,034,238	1/1	(0) 1	(0) 3,034
3. 実施後の措置に必要な経費													
フォローアップ 調査	75,000		128,000	6,000			45,000	254,000	2,540	203,029	1/3	(42) 44	(2,842) 2,978
施設等 応急対策	15,000×11日 = 165,000	1,300×11日 =14,300	16,000×23日 = 368,000	100×30語×5回 =15,000	1,000×40kg =40,000	20,000	90,000	712,300	7,123	569,359	2/3	(1) 2	(380) 759
4. 基礎調査等に必要な経費													
基礎調査	75,000		128,000	6,000			45,000	254,000	2,540	203,029	1/3	3	203
合計												※ (277) 284	(39,565) 43,582

(542)

(単位：千円)

事 項 及 び 科 目	前年度予算額	平成4年度 予 算 額	対前年度比較 増△減額	積 算 基 礎						
				※件数合計は調査団件数						
				区 分	購入費・借料	送 料	単 価 計	構 成 比	件 数	計
				1. 事前の調査に必要な経費	円	円	円		件	
				事前調査	4,854×4人 =19,416		19,416	1/4	43	209
				本格調査	4,854×7人 =33,978	1,200×100kg =120,000	153,978	4/7	75	6,599
				報告書説明	19,416		19,416	2/4	(43) 44	(417) 427
				現地確認調査	4,854×3人 =14,562		14,562	2/2	(6) 8	(87) 116
				2. 実施の促進に必要な経費	4,854×2人					
				実施促進調査	=9,708		9,708	1/2	64	311
				無償資金協力長期調査	4,854×1人(0) =4,854		(0) 4,854	1/1	(0) 1	(0) 5
				3. 実施後の措置に必要な経費	4,854×3人 =14,562					
				フォローアップ調査			14,562	1/3	(42) 44	(204) 214
				施設等応急対策	14,562		14,562	2/3	(1) 2	(10) 19
				4. 基礎調査等に必要な経費						
				基礎調査	14,562		14,562	1/3	3	15
				合 計					※ (277) 284	(7,852) 7,915

事項及び科目		前年度予算額	平成4年度 予算額	対前年度比較 増△減額	積算基礎						
区分		原稿料	審査料	翻訳料	校閲料	印刷製本費	報告書作成諸費	単価計	構成比	件数	計
1. 事前の調査に必要な経費		円	円	円	円	円	円	円		件	
事前調査	2,200×50枚 = 110,000	1,000×50枚 = 50,000	2,000×50枚 = 100,000	1,080×50枚 = 54,000	3,000×50枚 = 150,000	5,000	469,000	1/4	43	5,042	
本格調査	110,000	50,000	100,000	54,000	150,000	5,000	469,000	4/7	75	20,100	
2. 実施の促進に必要な経費											
実施促進調査	110,000	50,000	100,000	54,000	150,000	5,000	469,000	1/2	64	15,008	
無償資金協力長期調査	(0) 2,200×50枚 = 110,000	(0) 1,000×50枚 = 50,000	(0) 2,000×50枚 = 100,000	(0) 1,080×50枚 = 54,000	(0) 3,000×50枚 = 150,000	(0) 5,000	(0) 469,000	(0) 1/1	(0) 1	(0) 469	
3. 実施後の措置に必要な経費											
施設等応急対策	110,000	50,000	100,000	54,000	150,000	5,000	469,000	2/3	(1) 2	(313) 625	
合計									※ (183) 185	(40,463) 41,244	

(単位:千円)

4.報告書作成費

※件数合計は調査団件数

(単位:千円)

事項及び科目	前年度予算額	平成4年度予算額	対前年度比較増△減額	積算基礎				
				5.技術費		※件数合計は調査団件数		
区分	人月内訳			合計	コンサルタント報酬 (技師A)	単価計	件数	合計
	現地	国内	海外					
	日	日	日	日 人月	円 人 円	円	件	
1. 事前の調査に必要な経費 事前調査	14		5	19=0.63	(802,000) (1,485,464) 842,000×0.63×2.94×4×1/4=1,559,552	(1,485,464) 1,559,552	43	(63,875) 67,061
本格調査	40	10	50	100=3.33	(802,000) (31,406,962) 842,000×3.33×2.94×7×4/7=32,973,394	(31,406,962) 32,973,394	75	(2,355,522) 2,473,005
報告書説明	16			16=0.53	(802,000) (2,499,353) 842,000×0.53×2.94×4×2/4=2,624,009	(2,499,353) 2,624,009	(43) 44	(107,472) 115,456
現地確認調査	10		5	15=0.5	(802,000) (2,357,880) 842,000×0.5×2.94×2×2/2=2,475,480	(2,357,880) 2,475,480	(6) 8	(14,147) 19,804
事業実施確認調査		45		45=1.5	(802,000) (3,536,820) 842,000×1.5×2.94×1×1/1=3,713,220	(3,536,820) 3,713,220	5	(17,684) 18,566
2. 実施の促進に必要な経費 実施促進調査	14			14=0.47	(802,000) (1,108,204) 842,000×0.47×2.94×2×1/2=1,163,476	(1,108,204) 1,163,476	64	(70,925) 74,462
無償資金協力長期調査	(0) 165	(0) 5	(0) 10	180=6.0	(0) (0) 842,000×6.0×2.94×1×1/1=14,852,880	(0) 14,852,880	(0) 1	(0) 14,853
3. 実施後の措置に必要な経費 フォローアップ調査	14			14=0.47	(802,000) (1,108,204) 842,000×0.47×2.94×3×1/3=1,163,476	(1,108,204) 1,163,476	(42) 44	(46,545) 51,193
施設等応急対策	45	30		75=2.50	(802,000) (11,789,400) 842,000×2.50×2.94×3×2/3=12,377,400	(11,789,400) 12,377,400	(1) 2	(11,789) 24,755
4. 基礎調査等に必要な経費 基礎調査	14	10	50	74=2.47	(802,000) (5,823,964) 842,000×2.47×2.94×3×1/3=6,114,436	(5,823,964) 6,114,436	3	(17,472) 18,343
合計							※ (282) 289	(2,705,431) 2,877,498

事 項 及 び 科 目	前年度予算額	平成4年度 予算額	対前年度比較 増△減額	積 算 基 礎			
				全額 ☆	積 算 内 訳	単 価 計 件 数 合 計	
(目)所属先補填経費	(13,625)	14,618	993	1. 給与補填経費	※件数合計は調査団件数		
	13,625			区 分	積 算 内 訳	単 価 計 件 数 合 計	
				1. 事前の調査に必要な経費 事前調査	円 人 人 人 円 (446,600) (41,980) $462,200 \times 0.47 \text{人月} \times 4 \times 3/4 \times 1/3 \times 1/5 = 43,447$	円 件 (41,980) 43 43,447	(1,805) 1,868
				本格調査	(446,600) (118,796) $462,200 \times 1.33 \text{人月} \times 7 \times 3/7 \times 1/3 \times 1/5 = 122,945$	(118,796) 75 122,945	(8,910) 9,221
				2. 実施の促進に必要な経費 実施促進調査	(446,600) (41,980) $462,200 \times 0.47 \text{人月} \times 2 \times 1/2 \times 1/1 \times 1/5 = 43,447$	(41,980) 64 43,447	(2,687) 2,781
				3. 実施後の措置に必要な経費 施設等応急対策	(446,600) (223,300) $462,200 \times 1.5 \text{人月} \times 3 \times 1/3 \times 1/3 = 231,100$	(223,300) (1) 231,100 2	(223) 462
				合 計		※ (183) 184	(13,625) 14,332
				2. 諸経費補填経費			
				区 分	合 計		
				1. 事前の調査に必要な経費 事前調査	(0) $1,868 \times 40/100 \times 5/100 = 37$		
			本格調査	(0) $9,344 \times 40/100 \times 5/100 = 184$			
			2. 実施の促進に必要な経費 実施促進調査	(0) $2,781 \times 40/100 \times 5/100 = 56$			
			3. 実施後の措置に必要な経費 施設等応急対策	(0) $462 \times 40/100 \times 5/100 = 9$			
			合 計	(0) 286			
					(13,625)		
				合計 1 + 2 =	14,618		

(単位：千円)

本 項 及 び 科 目	前年度予算額	平成4年度 予 算 額	対前年度比較 増△減額	積 算 基 礎		
(目)実施計画諸費	(46,354) 51,353	62,700	11,347	(1,496) (内消費税 1,827)		
				1. 事業費審査 ㊦		
	収 録 費	解 析 費	印 刷 製 本 費	諸 経 費	合 計	
(1) コンピュータ入力費 (624,000) (964) 660,000円×1.03×1.50人月=1,020	(1) 謝 金 人件費(技師B) (624,000) 660,000円×1.03×1.0人月(12,854) ×20件 = 13,596		4,000円×1.03×100部 ×2種 = 824	消耗品(光ディスク) 88,000円×1.03×2枚=181 資料複写費 100円×1.03×100頁 ×5種= 52 資料購入費 2,000円×1.03×10種= 21 交通費 550円×1.03×3人×6回 = 10 会議費 550円×1.03×10人×12回 = 68	(51,353) 53,407	
(2) 光ディスク入力費 45円×1.03×500枚×4種×74件=6,860 45円×1.03×500枚×1種×160件=3,708	諸経費 (12,854) (1,285) 13,596×10%= 1,360					
(3) コンピュータリース料 ☆ ア. 保守料 120,000円×1.03= 124 イ. リース料 100,000円×1.03 ×12月= 1,236	(2) 技 術 費(技師C) (510,000) 536,000円×1.03×1.5人月×2.94 (23,166) ×10件= 24,347					
計 (12,892) 12,948	計 (37,305) 39,303		計 824	計 332		
						2. システム開発 ㊦
	分 析 費	基 本 設 計 費	入 力 費	マニュアル作成運用指導費	諸 経 費	合 計
基礎調査・システムの仕様書作成費 1,016,000円×1.03×2人×1月 (0) =2,093	(1) システム開発費 1,016,000円×1.03×3人×1月 (0) =3,139 (2) プログラミング経費 842,000円×1.03×1人×2月 (0) =1,735		660,000円×1.03×1人 (0) ×2.5月=1,700	(0) 1,016,000円×1.03×1人 (0) ×0.5月= 523	(1) 資料複写費 (0) 100円×1.03×100頁 (0) ×10種= 103	(0) 9,293
計 (0) 2,093	計 (0) 4,874		計 (0) 1,700	計 (0) 523	計 (0) 103	
						(51,353) 合計 1+2= 62,700

(単位：千円)

事 項 及 び 科 目	前年度予算額	平成4年度 予 算 額	対前年度比較 増△減額	積 算 基 礎
(項) 災害援助等協力事業費	1,000,000	1,500,000	500,000	
1. 災害援助協力に必要な経費	750,000	1,250,000	500,000	
(目) 災害援助訓練等諸費	100,000	200,000	100,000	
(目) 災害援助協力費	650,000	1,050,000	400,000	
2. 難民救済協力に必要な経費	250,000	250,000	0	
(目) 難民救済協力費	250,000	250,000	0	

(単位：千円)

事項及び科目	前年度予算額	平成4年度 予算額	対前年度比較 増△減額	積算基礎									
				昭和63年度より組替計上		63年度 (830,421)	平成元年度 1,046,876	平成2年度 (1,524,266)	当初予算額		893,421	1,046,876	1,632,332
(項) 援助効率促進費	(1,496,825)	1,817,218	187,395	(21,956)									
1. 事業の計画的実施に必要な経費	1,629,823	903,198	116,939	(内 消費税 23,652)									
(1) 調査実施経費	(720,485)	685,377	64,523										
	786,259												
	(562,313)												
	620,854												
区分	件数	1件当り人数			人数			派遣日 数	現地派遣			国内作業	
		計	直営分	コンサル分	計	直営分	コンサル分		計	直営分	コンサル分	日数	人月
	件	人	人	人	人	人	人	日	M/M	M/M	M/M	日	M/M
プロジェクト形成調査	33	4	3	1	132	99	33	30	132	99	33	30	33
環境配慮に係る プロジェクト形成調査	(4) 6	5	3	2	(20) 30	(12) 18	(8) 12	30	(20) 30	(12) 18	(8) 12	30	(8) 12
(小計)	(37) 39	-	-	-	(152) 162	(111) 117	(41) 45	-	(152) 162	(111) 117	(41) 45	-	(41) 45
プロジェクト確認調査	18	4	4	0	72	72	0	15	36	36	0	0	0
国別分野別援助研究 現地調査	5	8	7	1	40	35	5	15	20	17.5	2.5	15	2.5
国別環境情報 整備調査	(1) 2	4	2	2	(4) 8	(2) 4	(2) 4	15	(2) 4	(1) 2	(1) 2	15	(1) 2
(小計)	(24) 25	-	-	-	(116) 120	(109) 111	(7) 9	-	(58) 60	(54.5) 55.5	(3.5) 4.5	-	(3.5) 4.5
特定分野形成基礎調査	1	4	1	3	4	1	3	直営15 コンサル50	5.5	0.5	5	30	3
計	(62) 65	-	-	-	(272) 286	(221) 229	(51) 57	-	(215.5) 227.5	(166) 173	(49.5) 54.5	-	(47.5) 52.5
在外事務所による プロジェクト形成調査	(5) 7	2	0	※2	(10) 14	0	(10) 14	30	(10) 14	0	(10) 14	0	0
総計	(67) 72	-	-	-	(282) 300	(221) 229	(61) 71	-	(225.5) 241.5	(166) 173	(59.5) 68.5	-	(47.5) 52.5

※ ローカルコンサルタント

事項及び科目		前年度予算額				平成4年度予算額				対前年度比較増△減額				積算基礎			
(目) 調査諸費		(331,760) 366,744				392,164				25,420				(1,266) (内消費税 1,335)			
		1. 調査旅費															
等級	期間	航空賃	支度料	日当・宿泊料	旅行雑費	国内旅費①	小計	平均人数	単価計	件数	合計						
	日	*				※1			円	※2							
2	30	480,620	85,090	4,500×30日 +13,500×29泊 = 526,500	5,000	13,360	1,110,570	(4.1) 4.2	(4,553,337) 4,664,394	(37) 39	(168,474) 181,911						
2	15	480,620	70,070	4,500×15日 +13,500×14泊 = 256,500	5,000	13,360	825,550	4.8	3,962,640	(24) 25	(95,104) 99,066						
2	15	480,620	70,070	4,500×15日 +13,500×14泊 = 256,500	5,000	13,360	825,550	※4 1	825,550	1	826						
2	50	480,620	85,090	4,500×50日 +13,500×49泊 = 886,500	5,000	13,360	1,470,570	※5 3	4,411,710		4,412						
計										(62) 65	(268,816) 286,215						

※1 国内旅費内訳(広島基準 2等級 1泊 1日)
 鉄道賃 日当 宿泊料
 $17,700円 + (2,600円 + 13,100円) \times 2 \times 1/5 = 13,360円$

※2 プロジェクト形成調査(33件) + 環境配慮に係るプロジェクト形成調査(6件) = 39件

※3 プロジェクト確認調査(18件) + 国別分野別援助研究現地調査(5件)
 (1) (24)
 + 国別環境情報整備調査(2件) = 25件

※4 特定分野形成基礎調査(1人)(直営分)

※5 特定分野形成基礎調査(3人)(コンサル分)

(単位：千円)

本 項 及 び 科 目	前年度予算額	平成4年度 予 算	対前年度比較 増△減額	積 算 基 礎							
				2. 現地調査費 ㊦							
通訳備上費	人夫備上費	車輛等借上費	通信連絡費	機材等返送費	資機材購入費	会議費	小 計	外貨交換 手数料(1%)	単 価 計 × 129/163	件 数	合 計
15,000×10日 × 1人 = 150,000	1,300×10日 × 1人 = 13,000	16,000×25日 × 1台 = 400,000	250×30語 × 3回 = 22,500	3,500×30kg = 105,000	2,000×40種 = 80,000	3,000×20人 × 2回 = 120,000	890,500	8,905	円 711,799	※ 1 (37) 39	(26,337) 27,760
15,000×5日 × 1人 = 75,000		16,000×10日 × 1台 = 160,000	250×30語 × 2回 = 15,000	3,500×15kg = 52,500	2,000×30種 = 60,000	3,000×20人 × 2回 = 120,000	482,500	4,825	385,674	※ 2 (24) 25	(9,257) 9,542
15,000×20日 × 1人 = 300,000	1,300×20日 × 1人 = 26,000	16,000×45日 × 1台 = 720,000	250×30語 × 4回 = 30,000	3,500×60kg = 210,000	2,000×50種 = 100,000	3,000×20人 × 2回 = 120,000	1,506,000	15,060	1,203,784	※ 3 1	1,204
										(62) 65	(36,798) 38,606
				※ 1 プロジェクト形成調査(33件) + 環境配慮に係るプロジェクト形成調査 (6件) (37) = 39件 ※ 2 プロジェクト確認調査(18件) + 国別分野別援助研究現地調査 (5件) (1) (24) + 国別環境情報整備調査 (2件) = 25件 ※ 3 特定分野形成基礎調査(1件)							

(単位：千円)

事項及び科目	前年度予算額	平成4年度 予算額	対前年度比較 増△減額	積算基礎							
				3. 資機材購送費							
				購入費④	送料	単価計	件数	合計			
				(資機材)(医薬品) (48,543 + 19,417) × 1.03 = 70,000	10,000	円 80,000	(62) 65	(4,960) 5,200			
				4. 報告書作成費							
				原稿料	翻訳料	印刷製本費④	作成諸費④	会議費④	計	件数	合計
					西・仏語				円		
				2,200 × 100枚 = 220,000	3,000 × 50枚 × 1/5 = 30,000	4,000 × 1.03 × 100部 = 412,000	50,000 × 1.03 = 51,500	550 × 1.03 × 15人 × 3回 = 25,493	738,993	(37) 39	(27,343) 28,821
				2,200 × 60枚 = 132,000	3,000 × 30枚 × 1/5 = 18,000	4,000 × 1.03 × 50部 = 206,000	50,000 × 1.03 = 51,500	550 × 1.03 × 15人 × 2回 = 16,995	424,495	(24) 25	(10,188) 10,612
				2,200 × 60枚 = 132,000	3,000 × 200枚 × 1/5 = 120,000	4,000 × 1.03 × 100部 = 412,000	50,000 × 1.03 = 51,500	550 × 1.03 × 15人 × 3回 = 25,493	740,993	1	741
										(62) 65	(38,272) 40,174

(単位：千円)

本 項 及 び 科 目	前年度予算額	平成4年度 予 算	対前年度比較 増△減額	積 算 基 礎																																						
				5. 国内旅費 ㊦ <table border="1"> <thead> <tr> <th>積 算 基 礎</th> <th>件 数</th> <th>合 計</th> </tr> </thead> <tbody> <tr> <td>(4.1) ※ 53,700×4.2人×1/5×4回 = 180,432円</td> <td>(37) 39</td> <td>(6,518) 7,037</td> </tr> <tr> <td>※ 53,700×4.8人×1/5×3回 = 154,656</td> <td>(24) 25</td> <td>(3,712) 3,866</td> </tr> <tr> <td>※ 53,700×1人×1/5×3回 = 32,220</td> <td rowspan="2">1</td> <td>(33) 32</td> </tr> <tr> <td>※ 53,700×3人×1/5×3回 = 96,660</td> <td>97</td> </tr> <tr> <td></td> <td>(62) 65</td> <td>(10,360) 11,032</td> </tr> </tbody> </table> <p>※国内旅費内訳(広島基準 2等級 1泊 2日) $17,700円 \times 2 + 2,600円 \times 2 + 13,100円 \times 1 = 53,700円$</p>							積 算 基 礎	件 数	合 計	(4.1) ※ 53,700×4.2人×1/5×4回 = 180,432円	(37) 39	(6,518) 7,037	※ 53,700×4.8人×1/5×3回 = 154,656	(24) 25	(3,712) 3,866	※ 53,700×1人×1/5×3回 = 32,220	1	(33) 32	※ 53,700×3人×1/5×3回 = 96,660	97		(62) 65	(10,360) 11,032															
積 算 基 礎	件 数	合 計																																								
(4.1) ※ 53,700×4.2人×1/5×4回 = 180,432円	(37) 39	(6,518) 7,037																																								
※ 53,700×4.8人×1/5×3回 = 154,656	(24) 25	(3,712) 3,866																																								
※ 53,700×1人×1/5×3回 = 32,220	1	(33) 32																																								
※ 53,700×3人×1/5×3回 = 96,660		97																																								
	(62) 65	(10,360) 11,032																																								
				6. 在外事務所によるプロジェクト形成調査 ㊦ <table border="1"> <thead> <tr> <th>タイピスト備上費</th> <th>国内旅費</th> <th>車輛借上費</th> <th>資機材購入費</th> <th>現地報告書作成費</th> <th>ローカル・コ ンサルタント 活用費</th> <th>小 計</th> <th>外貨交換手数料 (1%)</th> <th>計 ×129/163</th> <th>件 数</th> <th>合 計</th> </tr> </thead> <tbody> <tr> <td>2,200×20日 ×1人 = 44,000</td> <td>(2,900×4日+ 8,800×3泊) ×3回 = 114,000</td> <td>16,000×20日 ×1台 = 320,000</td> <td>2,000×20種 = 40,000</td> <td>1,700×100枚 = 170,000</td> <td>(384,000) 406,000× (2×1)人月 ×1.56 (1,198,080) =1,266,720</td> <td>(1,886,080) 1,954,720</td> <td>(18,861) 19,547</td> <td>円 (1,507,591) 1,562,457</td> <td>(5) 7</td> <td>(7,538) 10,937</td> </tr> <tr> <td colspan="8" style="text-align: right;">計 1～6</td> <td>392,164</td> <td>(366,744)</td> </tr> </tbody> </table>							タイピスト備上費	国内旅費	車輛借上費	資機材購入費	現地報告書作成費	ローカル・コ ンサルタント 活用費	小 計	外貨交換手数料 (1%)	計 ×129/163	件 数	合 計	2,200×20日 ×1人 = 44,000	(2,900×4日+ 8,800×3泊) ×3回 = 114,000	16,000×20日 ×1台 = 320,000	2,000×20種 = 40,000	1,700×100枚 = 170,000	(384,000) 406,000× (2×1)人月 ×1.56 (1,198,080) =1,266,720	(1,886,080) 1,954,720	(18,861) 19,547	円 (1,507,591) 1,562,457	(5) 7	(7,538) 10,937	計 1～6								392,164	(366,744)
タイピスト備上費	国内旅費	車輛借上費	資機材購入費	現地報告書作成費	ローカル・コ ンサルタント 活用費	小 計	外貨交換手数料 (1%)	計 ×129/163	件 数	合 計																																
2,200×20日 ×1人 = 44,000	(2,900×4日+ 8,800×3泊) ×3回 = 114,000	16,000×20日 ×1台 = 320,000	2,000×20種 = 40,000	1,700×100枚 = 170,000	(384,000) 406,000× (2×1)人月 ×1.56 (1,198,080) =1,266,720	(1,886,080) 1,954,720	(18,861) 19,547	円 (1,507,591) 1,562,457	(5) 7	(7,538) 10,937																																
計 1～6								392,164	(366,744)																																	