

大 蔵 省 組 織 図

ORGANIGRAMA DEL MINISTERIO DE HACIENDA Y TESORO

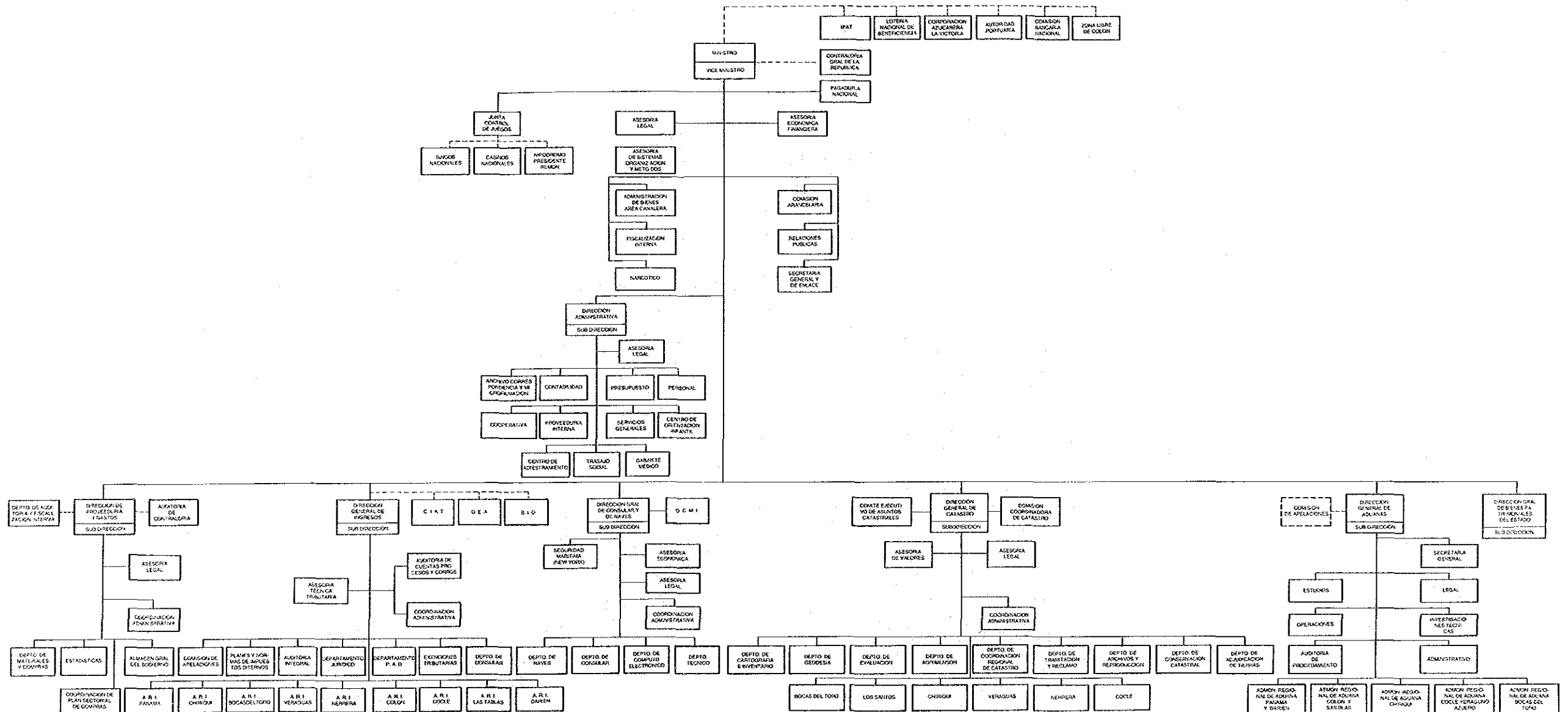

パ
ナ
マ

大
蔵
省

公共事業省組織図

MINISTERIO DE OBRAS PUBLICAS
ORGANIGRAMA ESTRUCTURAL

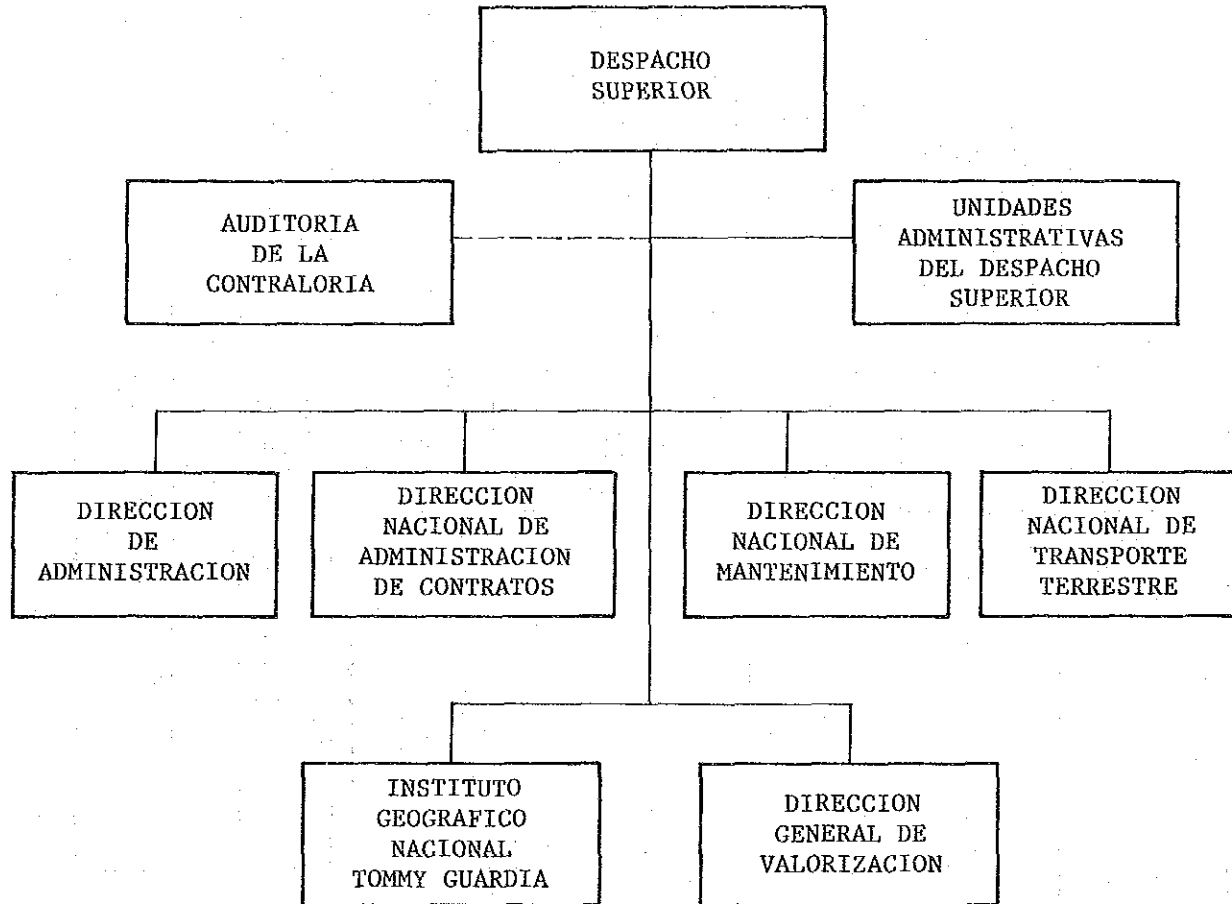

パ
ナ
マ

公
共
事
業
省

外 務 省 組 織 図

MINISTERIO DE RELACIONES EXTERIORES

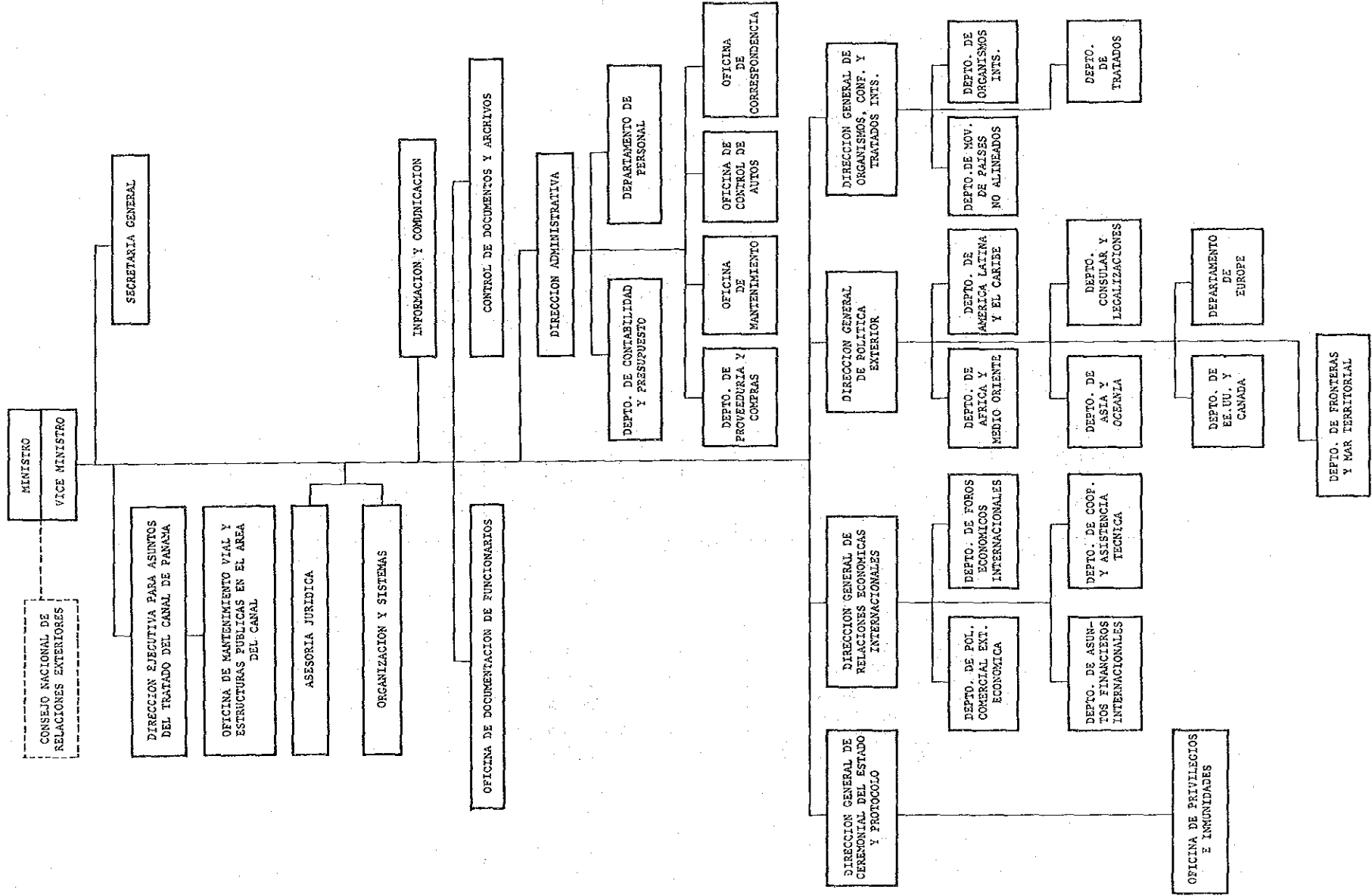

厚生省組織図

MINISTERIO DE SALUD

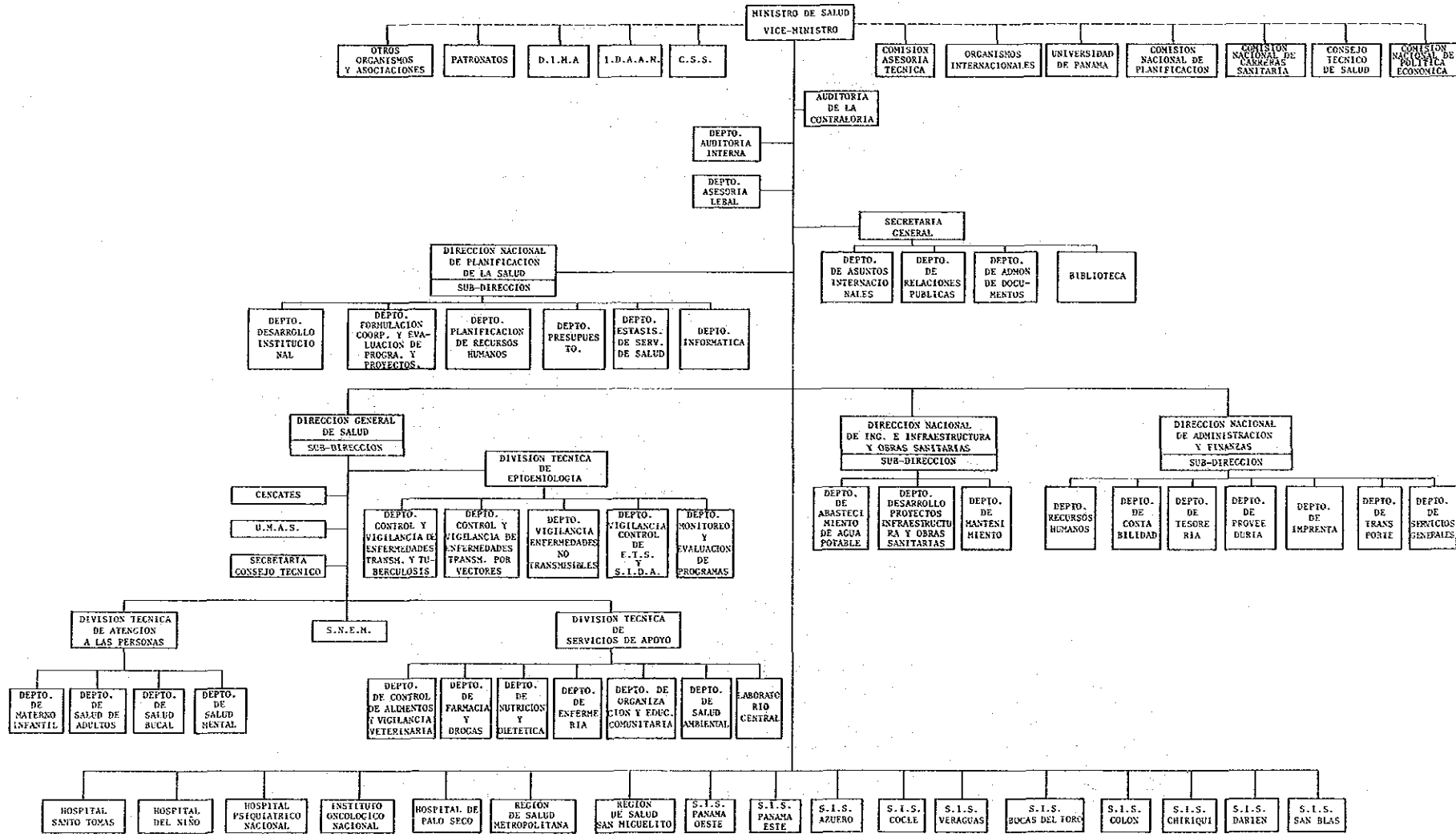

パ
ナ
マ

厚
生
省

住宅省組織図

ORGANIGRAMA DEL MINISTERIO DE VIVIENDA

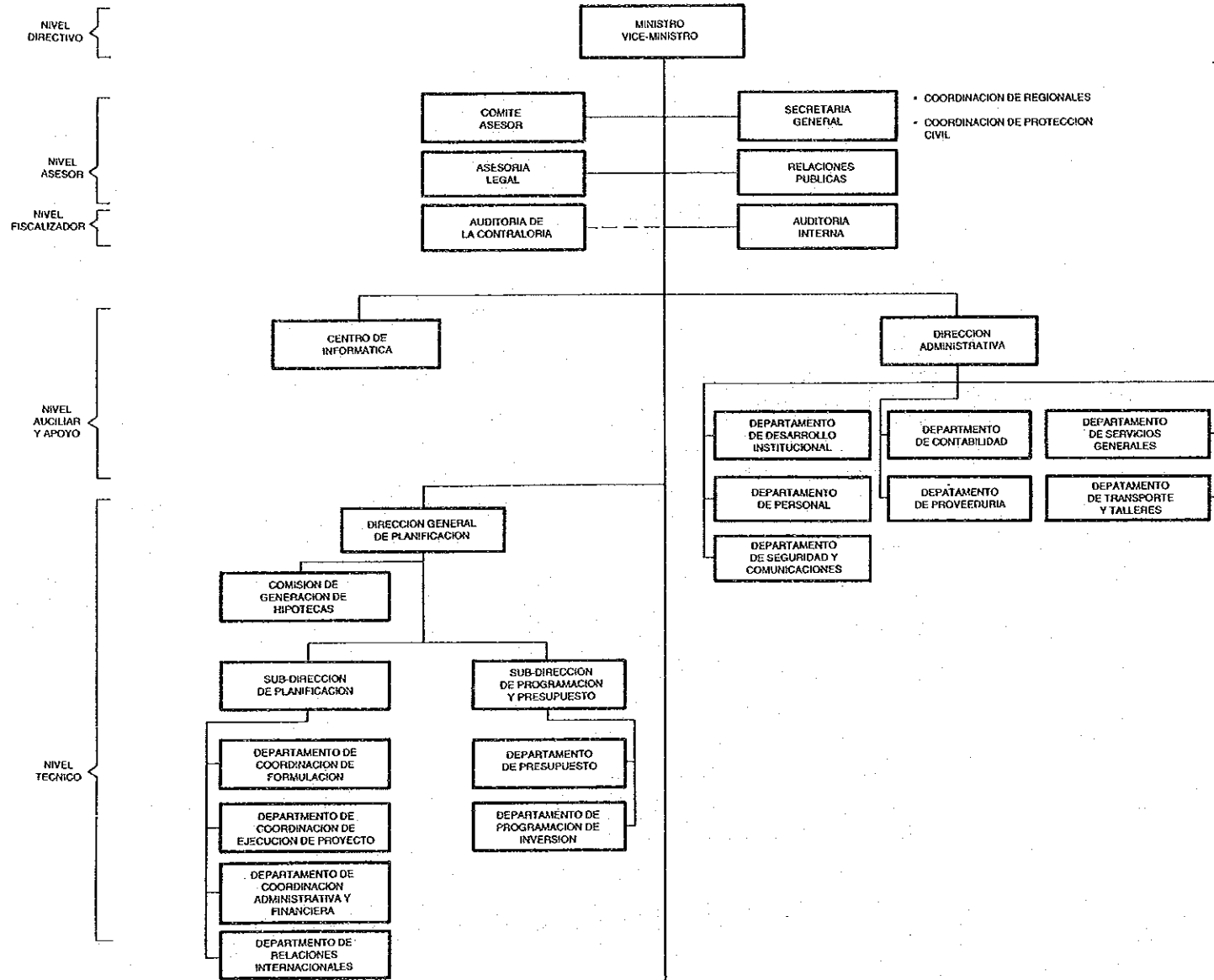

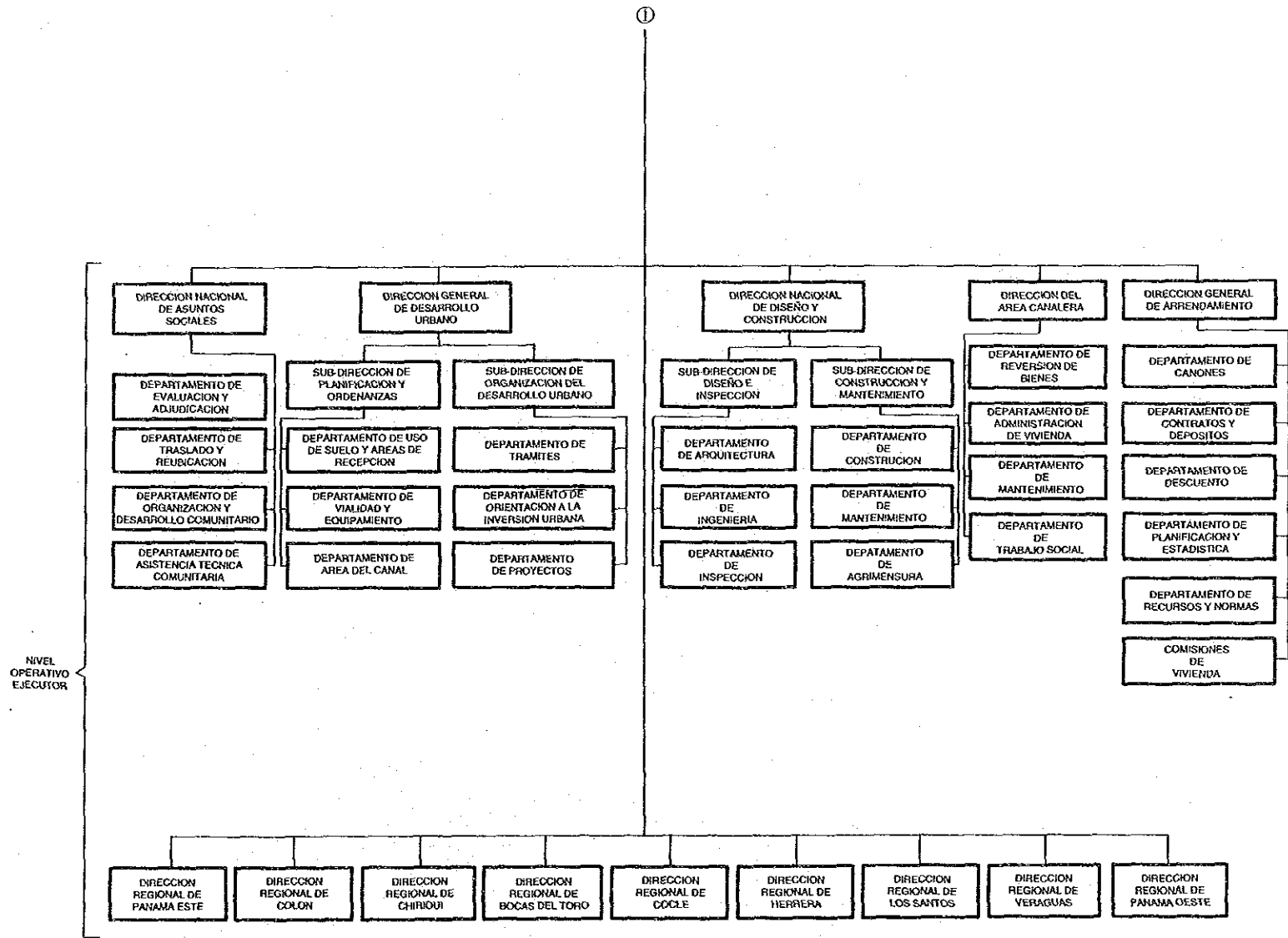

パラグアイ国
国家行政組織図
(2年10月現在)

基礎指標

首都	アスンシオン	GDP	4,130百万ドル (1989年)
面積	407,000 ㎢	1人当り GNP	1,030ドル (1989年)
人口	4,2百万人 (1989年)	通貨 単位	グアラニ

出所：世界開発報告1991

パラグアイ

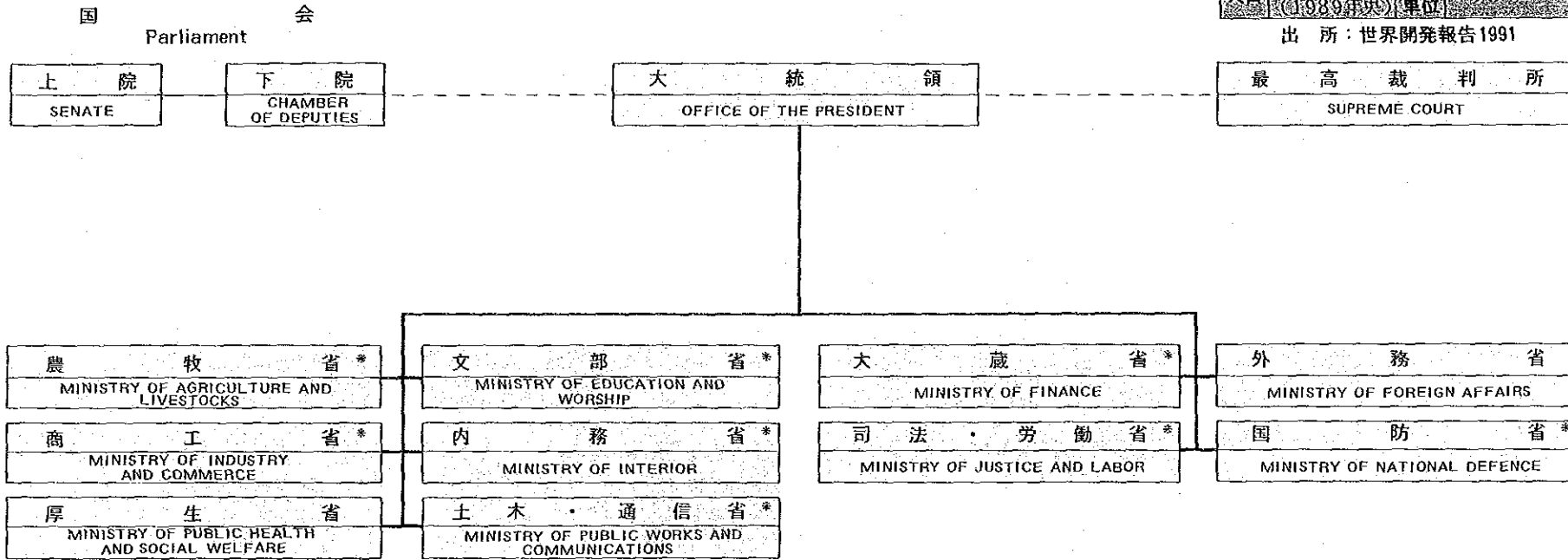

国家行政組織図

国家行政組織図 (西文)

ADMINISTRACION PUBLICA PARAGUAYA ESTRUCTURA ORGANICA ACTUAL

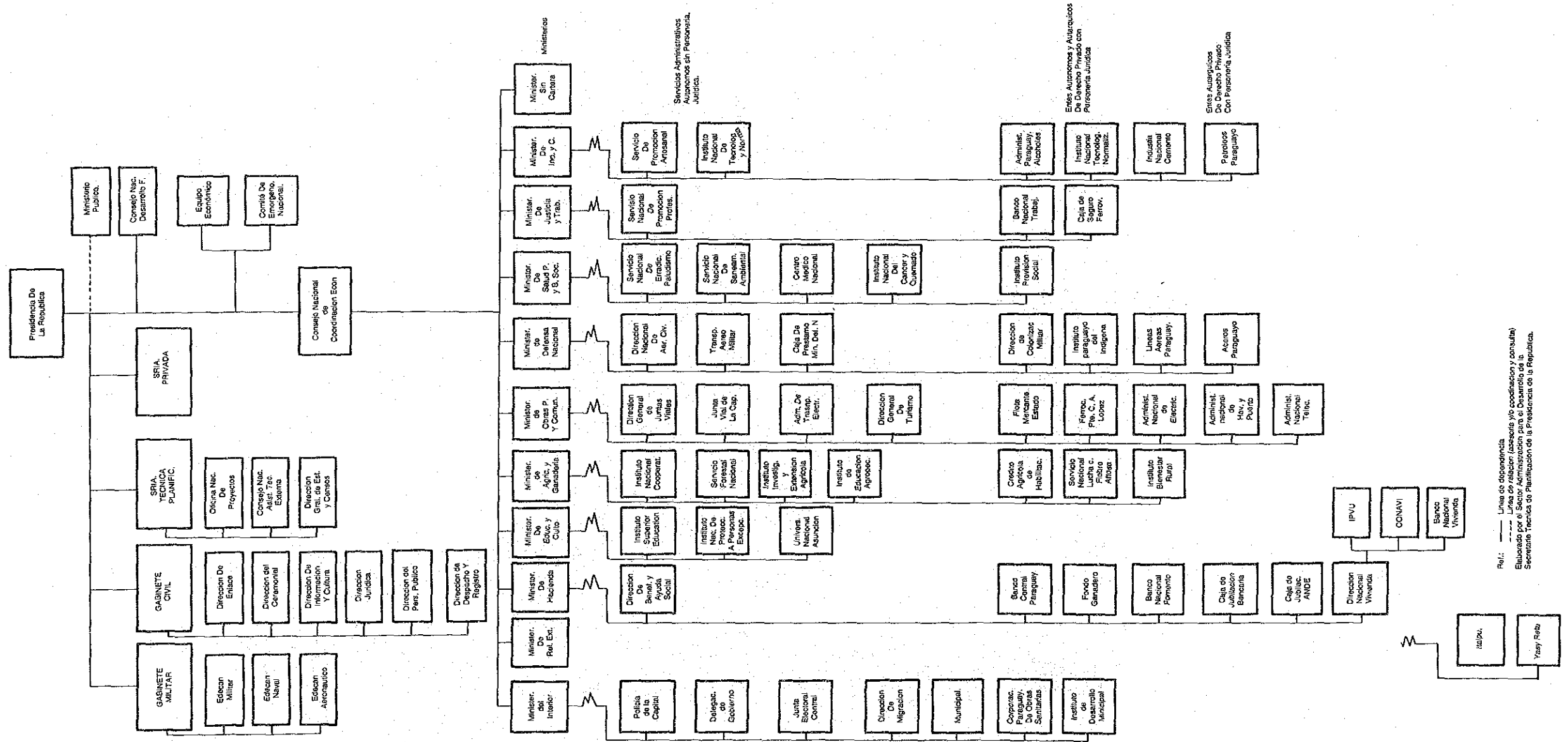

Fig.: — Línea de dependencia
 - - - Línea de relación (asistencia y/o coordinación y consulta)
 Elaborado por el Sector Administración para el Desarrollo de la Secretaría Técnica de Planificación de la Presidencia de la Republica.

パラグアイ

国家行政組織図 (西文)

大統領府組織図

ORGANIGRAMA

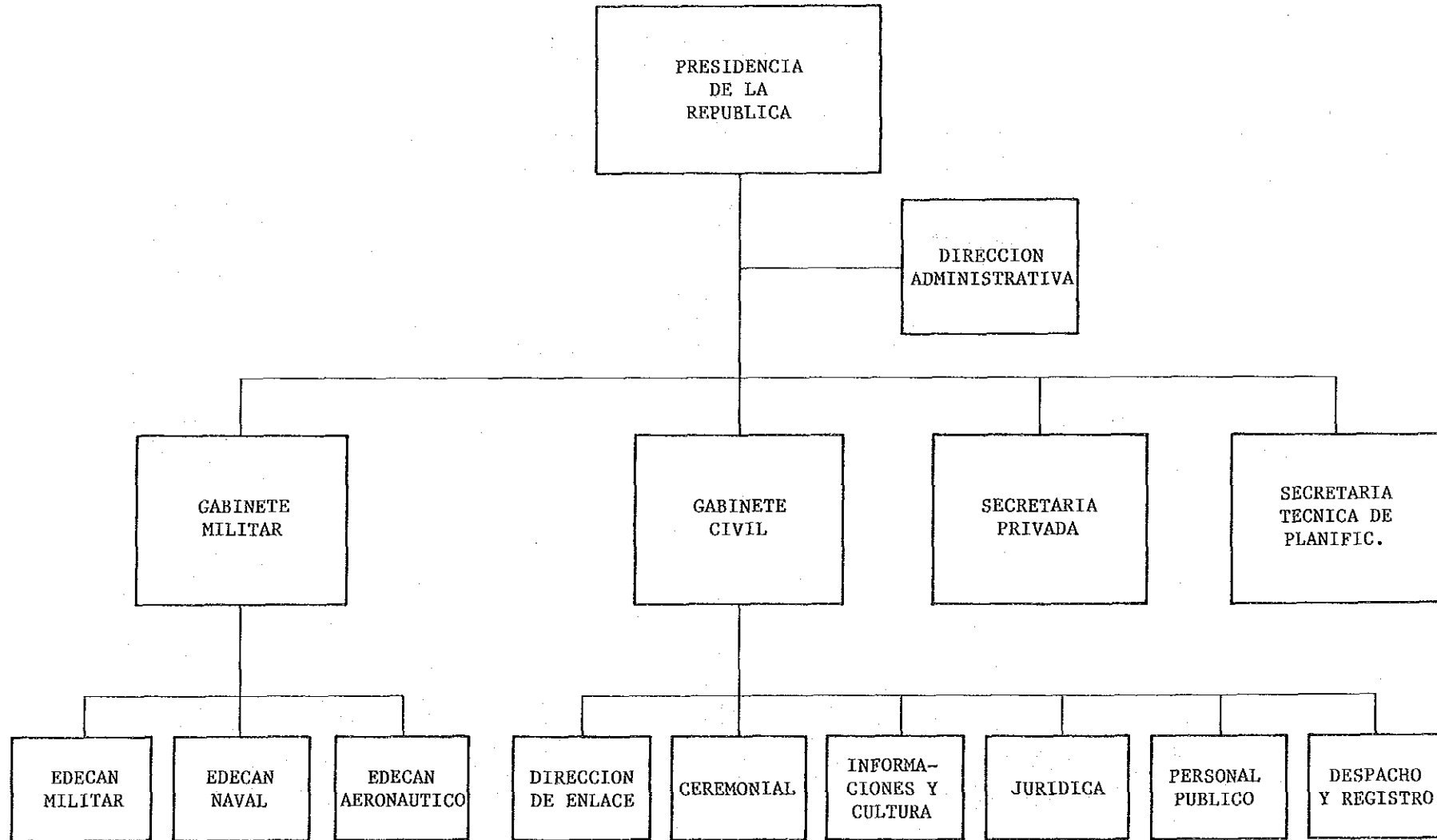

パラグアイ

大統領府

文 部 省 組 織 図

ESTRUCTURA DEL MINISTERIO DE EDUCACION Y CULTO(*)
ELABORADO DESDE EL PUNTO DE VISTA PRESUPUESTARIO ANO: 1990

パ
ラ
グ
ア
イ

文
部
省

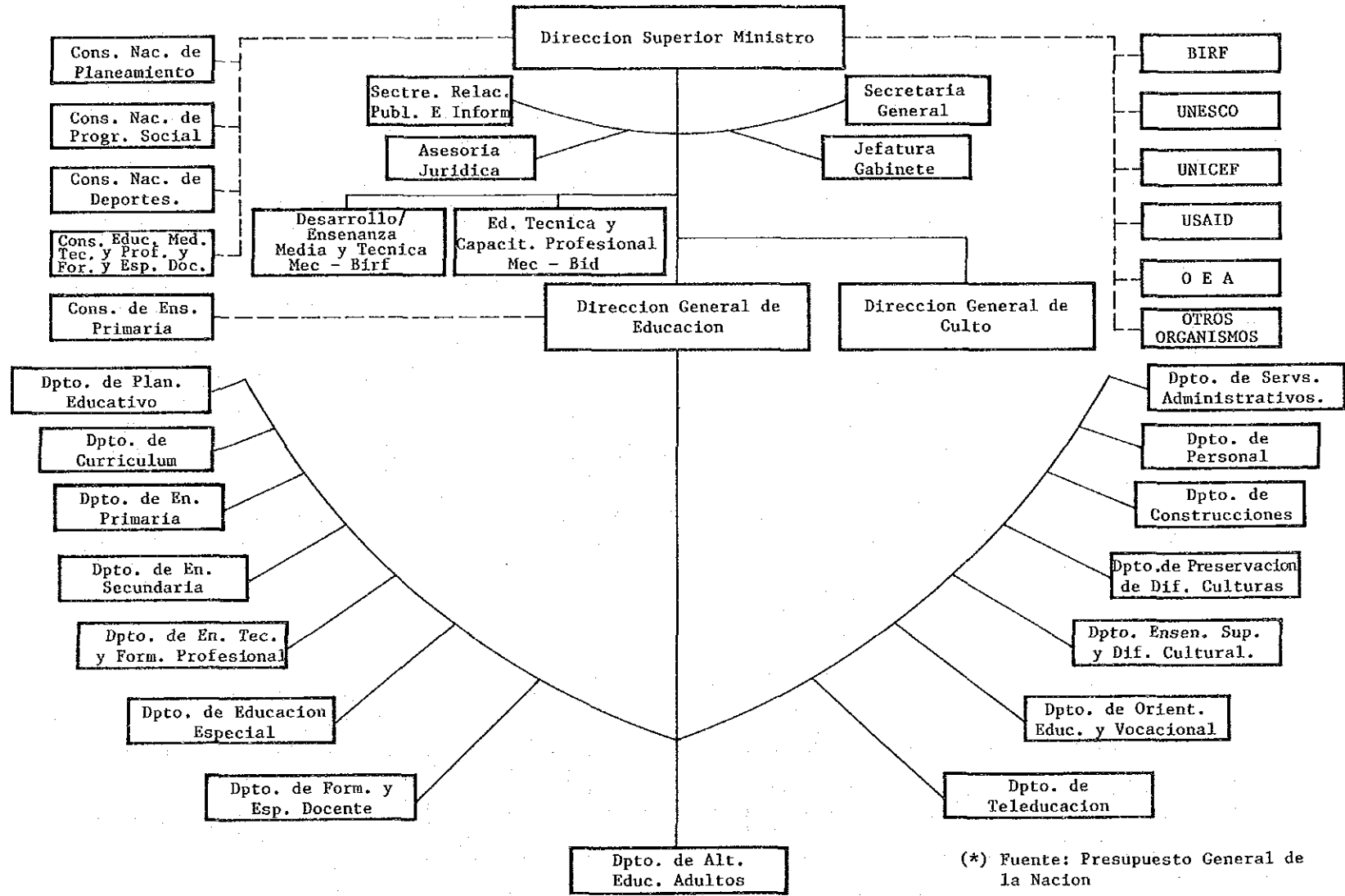

(*) Fuente: Presupuesto General de la Nación

内務省組織図

ORGANIGRAMA DEL MINISTERIO DEL INTERIOR

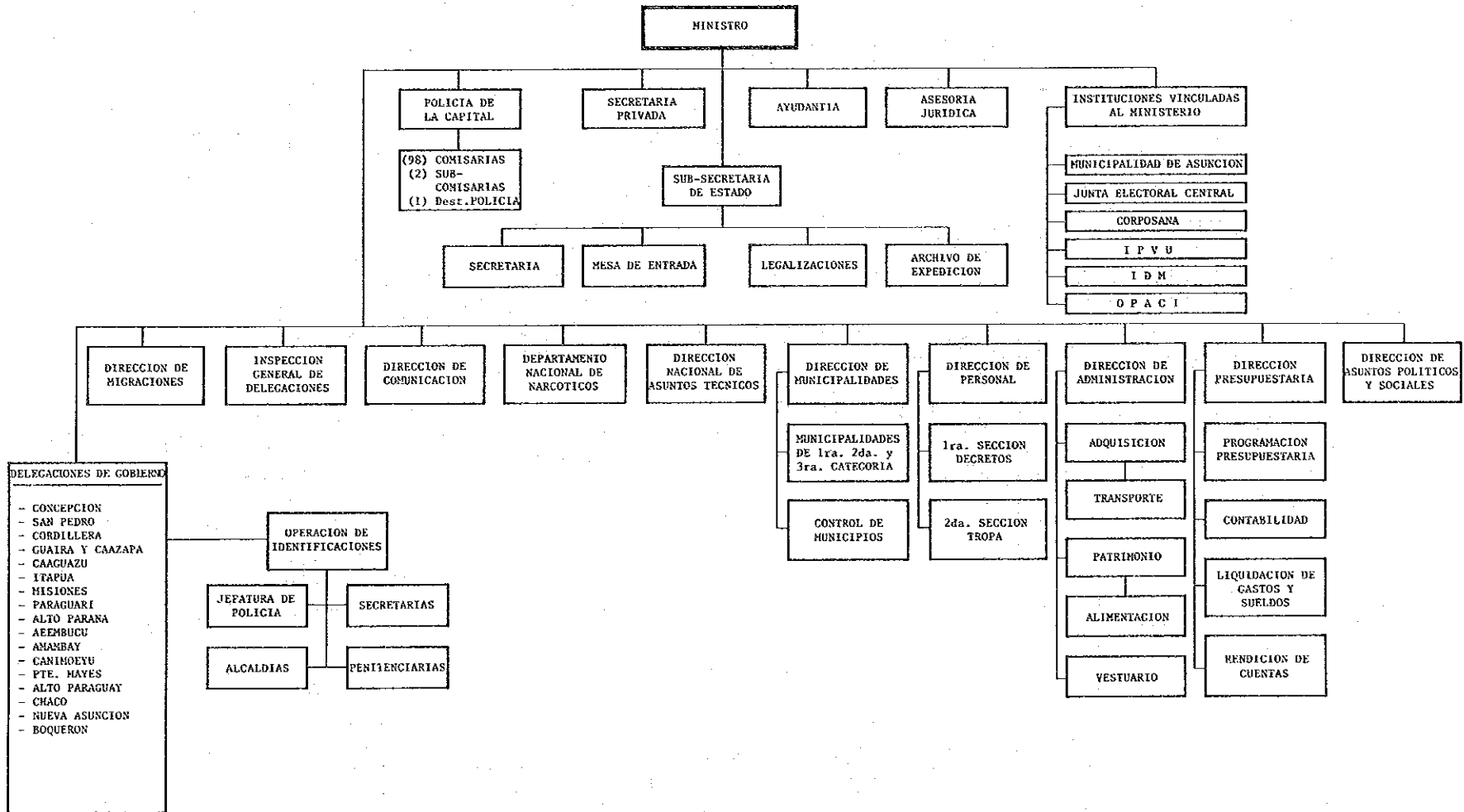

パラグアイ

内務省

土木通信省組織図

ORGANIGRAMA DEL MINISTERIO DE OBRAS PUBLICAS Y COMUNICACIONES

パラ
グ
アイ

土
木
通
信
省

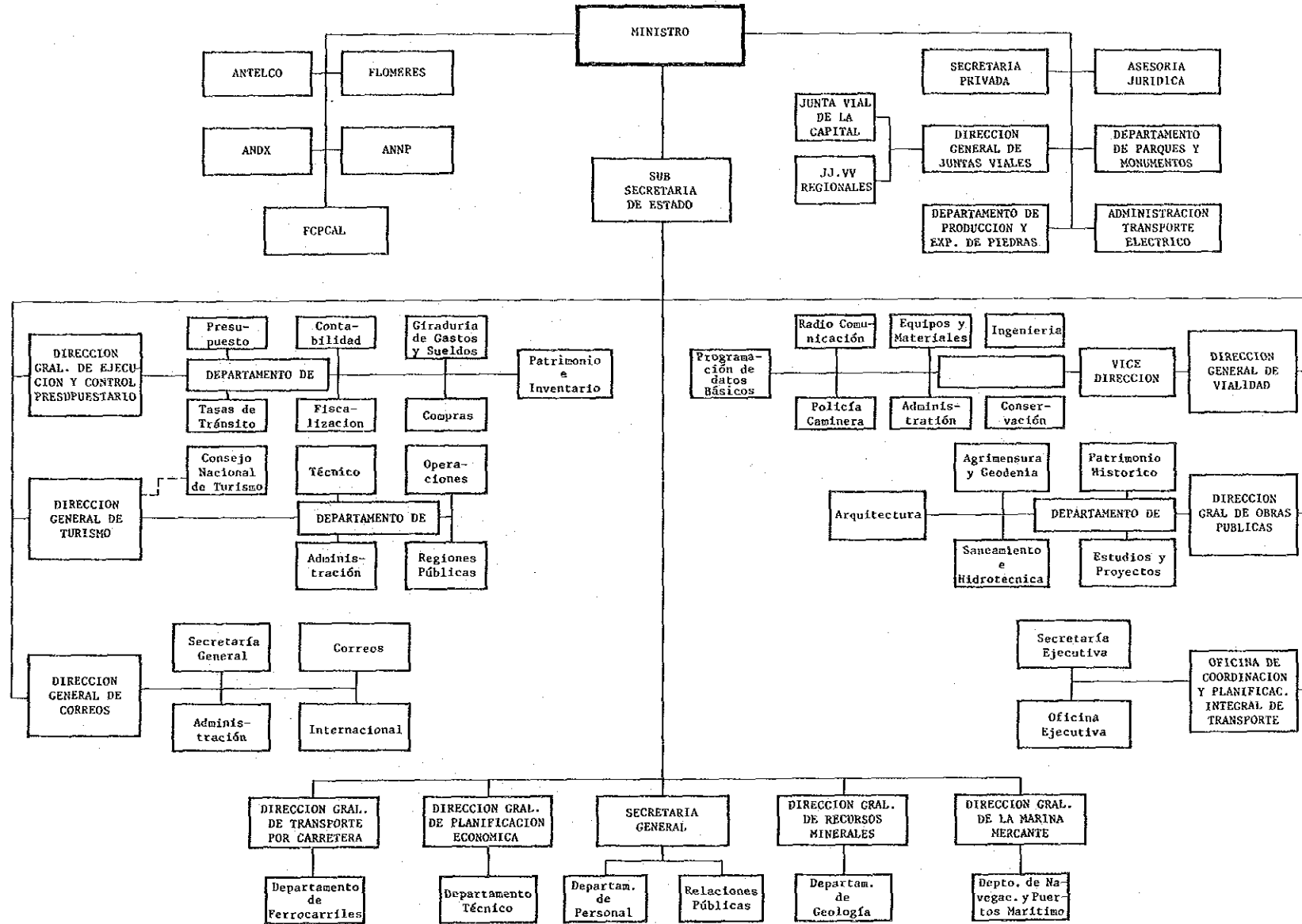

国防省組織図

ORGANIGRAMA DEL MINISTERIO DE DEFENSA NACIONAL

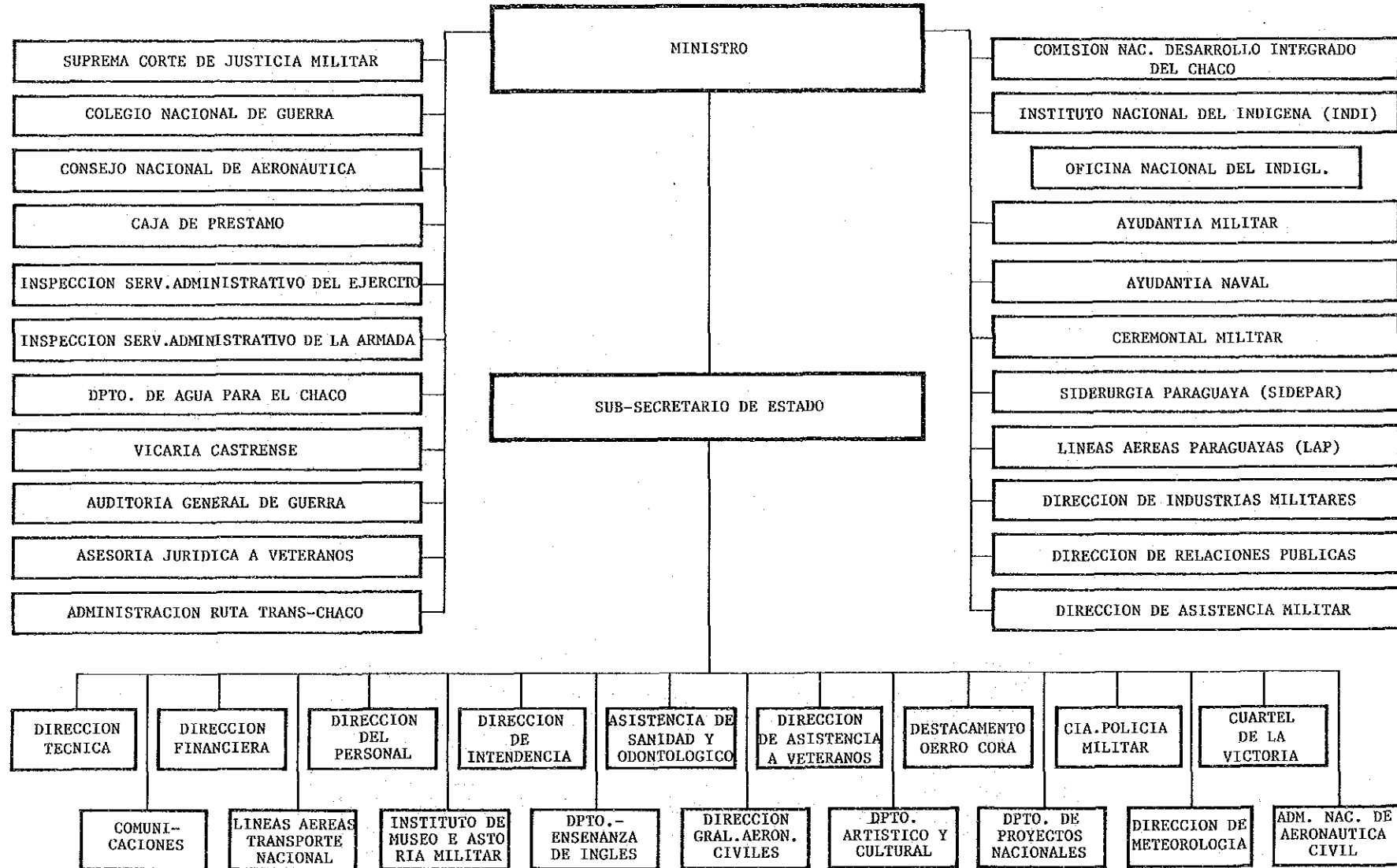

パラグアイ

国防省

統計局組織図

DIRECCION GENERAL DE ESTADISTICAS

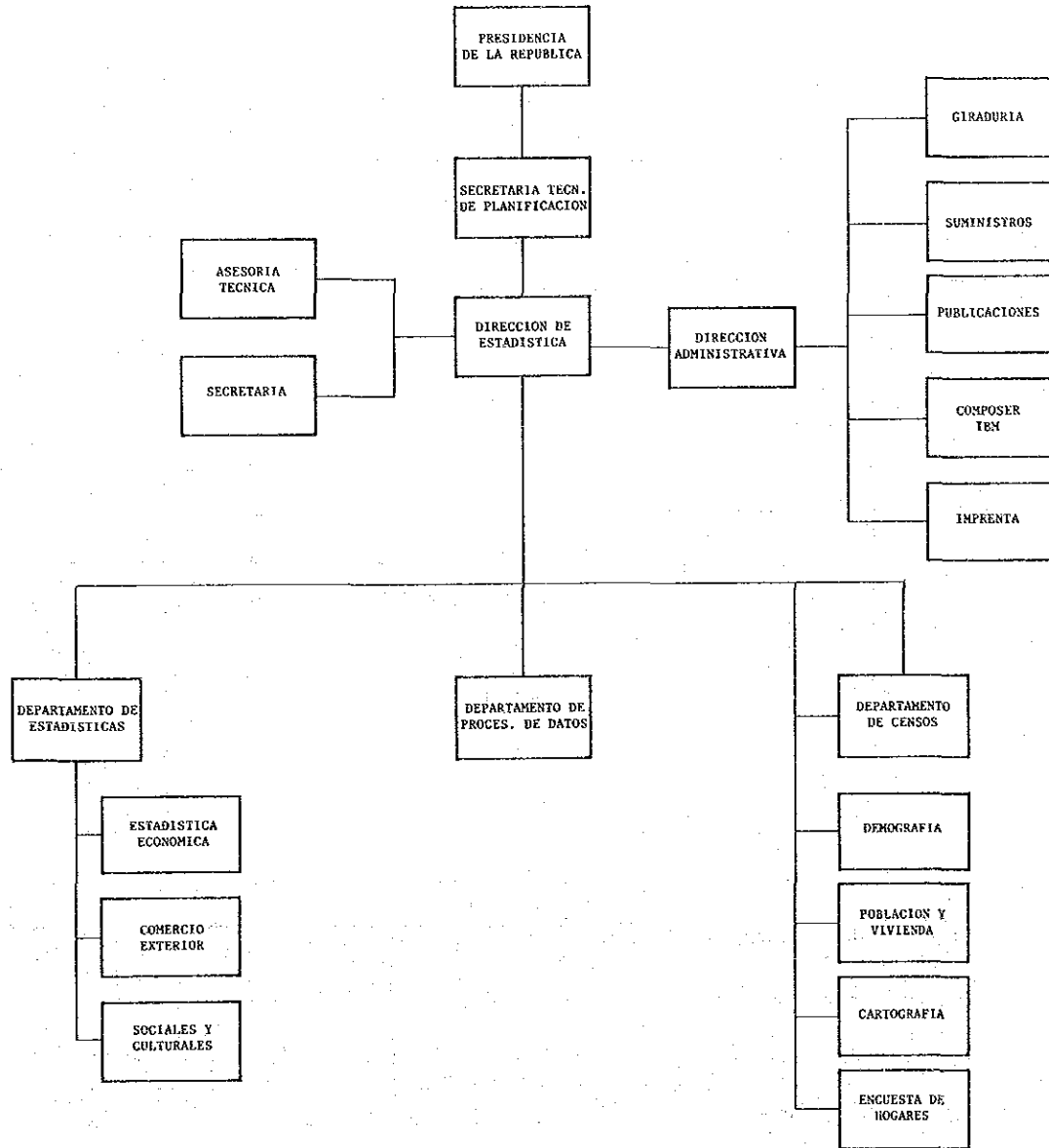

司法・労働省組織図

ORGANIGRAMA DEL MINISTERIO DE JUSTICIA Y TRABAJO

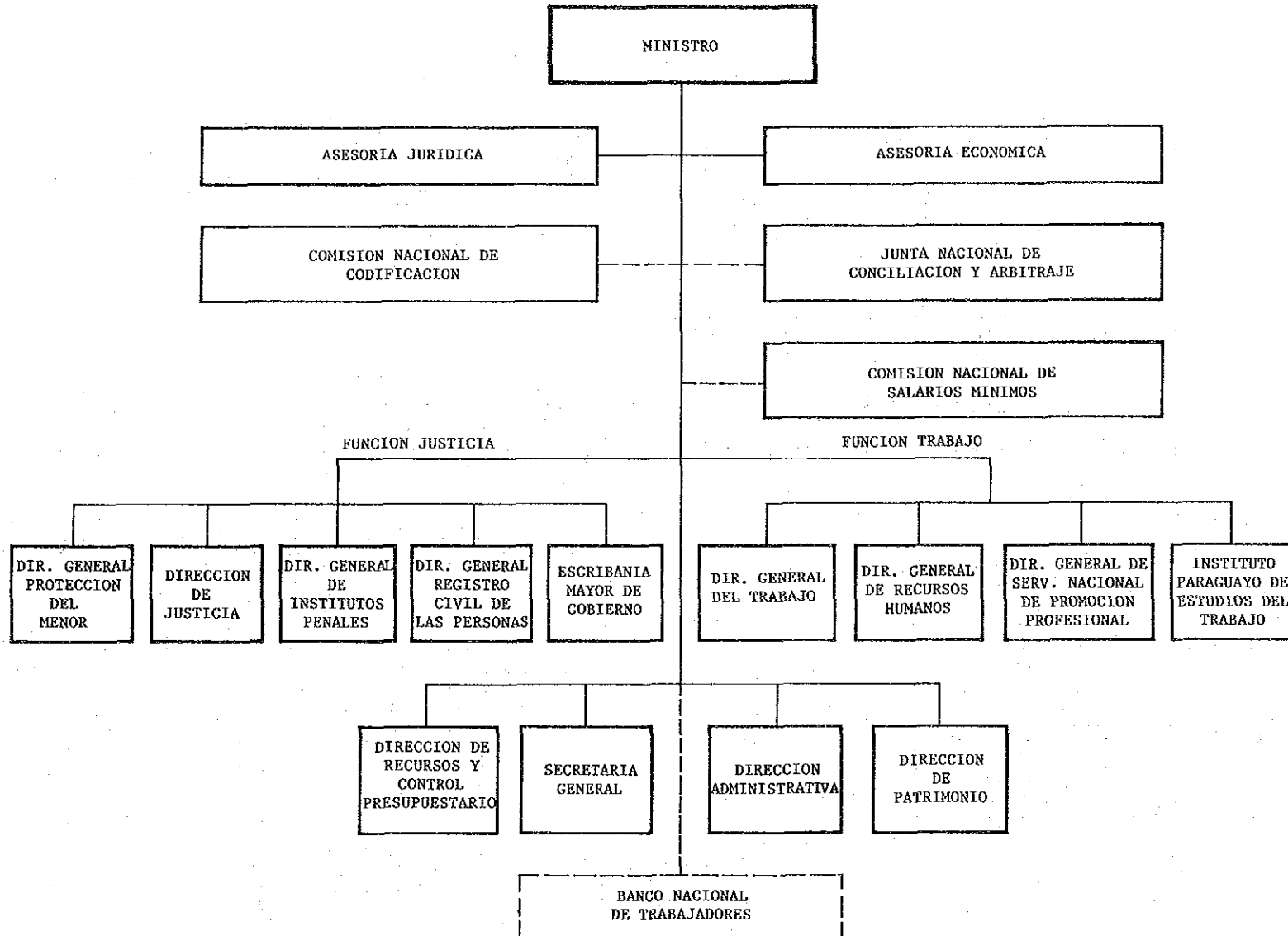

パラグアイ

司法・労働省

商 工 省 組 織 図

MINISTERIO DEL INDUSTRIA Y COMERCIO

パ
ラ
グ
ア
イ

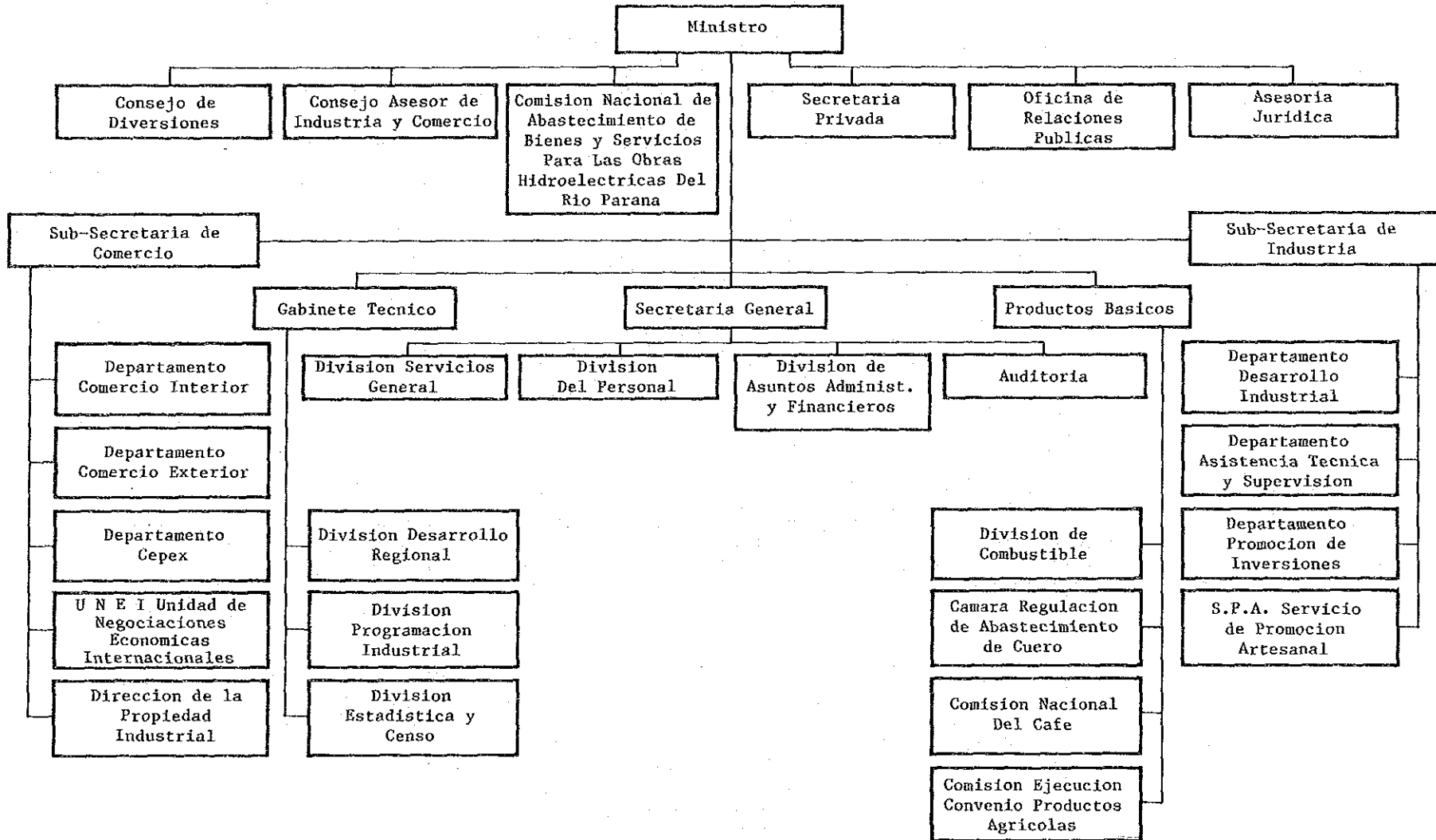

商
工
省

大 蔵 省 組 織 図 (1)

MINISTERIO DE HACIENDA

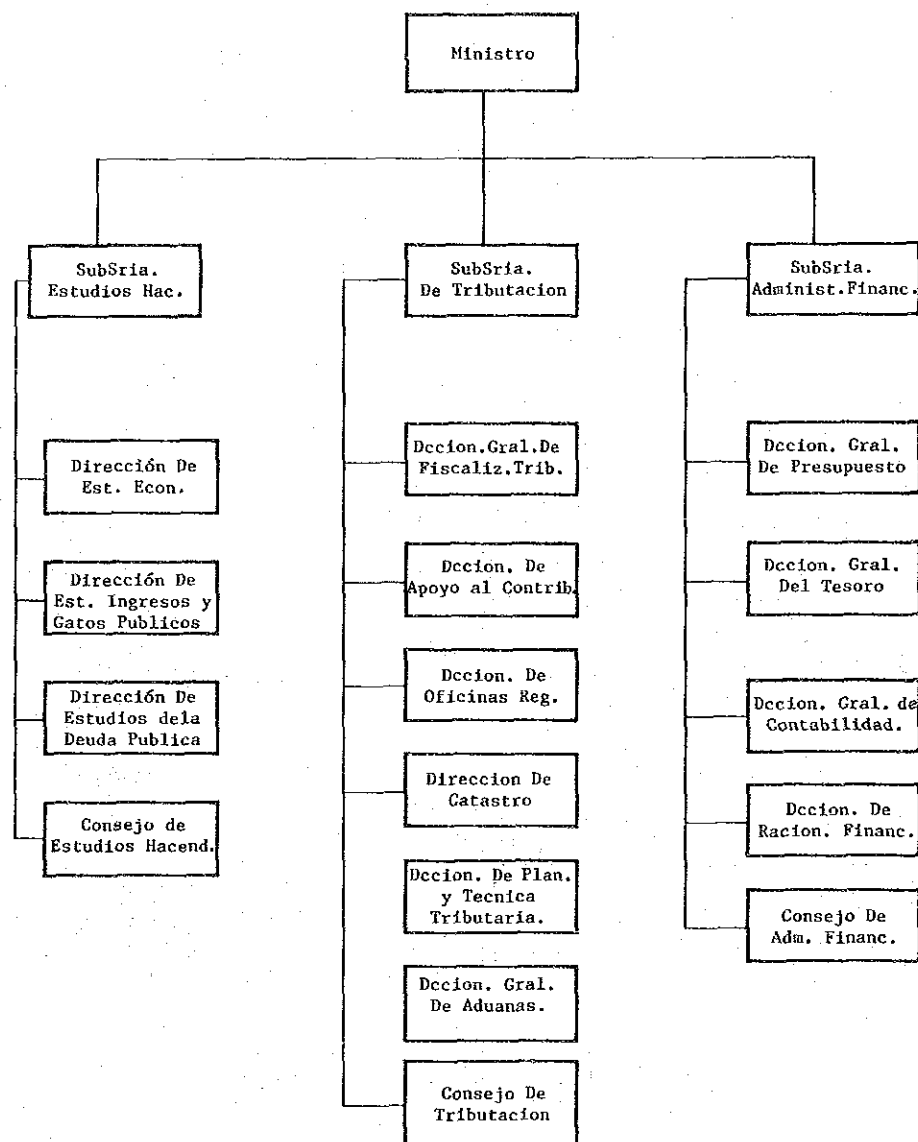

パ
ラ
ゲ
ア
イ

大
蔵
省
(1)

大蔵省組織図 (2)

ORGANIGRAMA DEL MINISTERIO DE HACIENDA

ハラ
グ
アイ

大
蔵
省
(2)

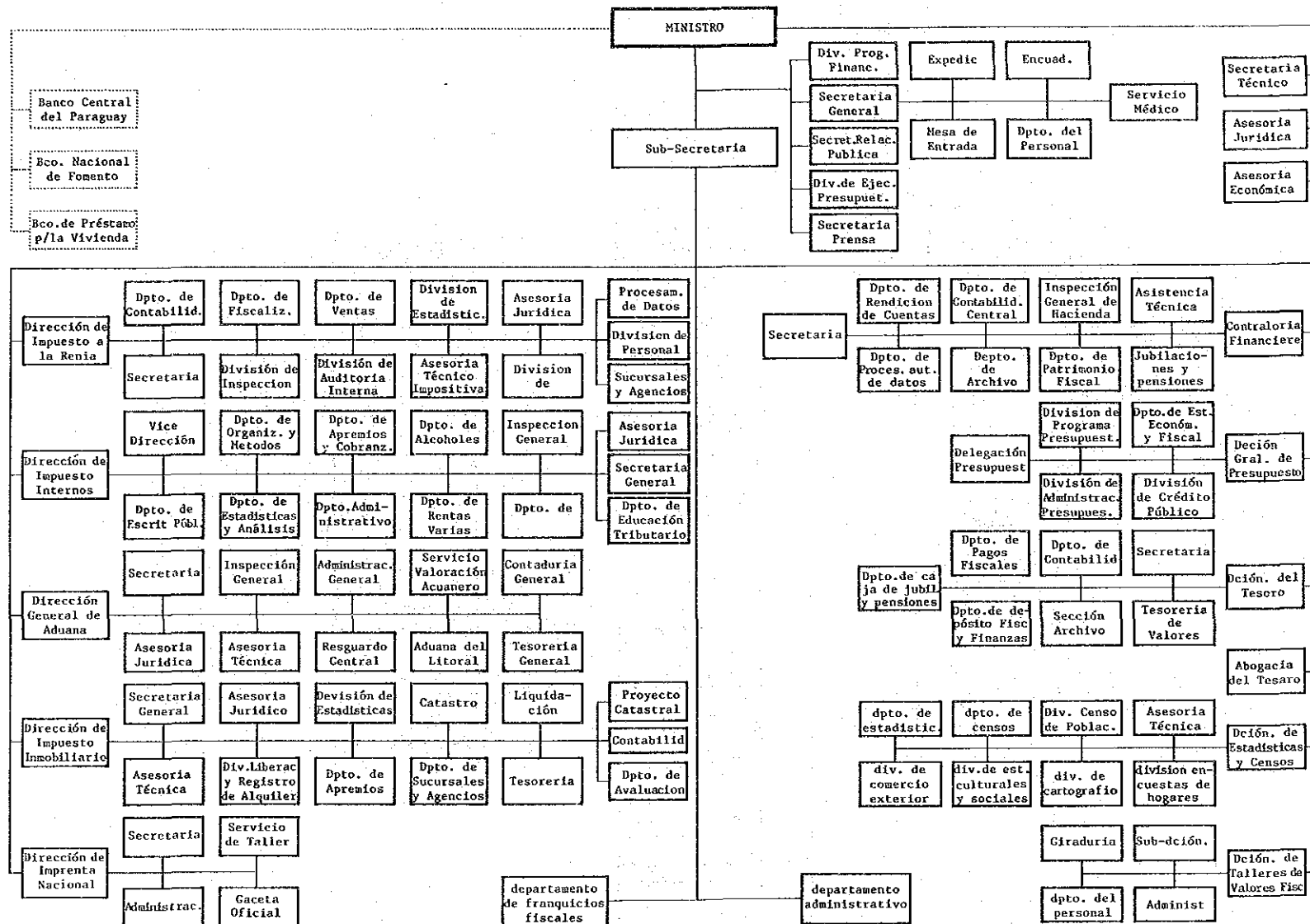

Contraloría Financiera
Dpto. de Asistencia Técnica

企 画 庁 組 織 図

SECRETARIA TECNICA DE PLANIFICACION ORGANIGRAMA

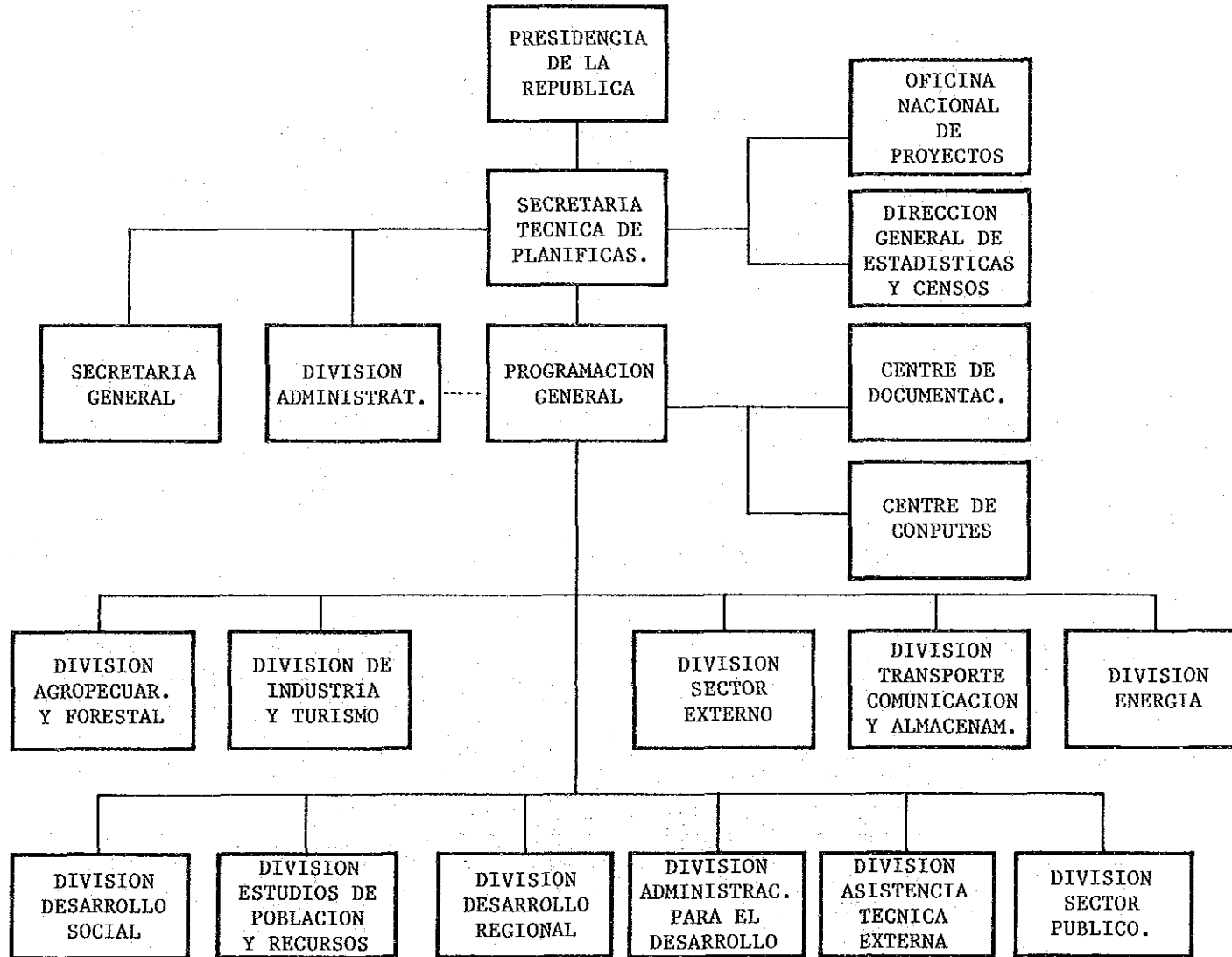

パ
ラ
ゲ
ア
イ

企
画
庁

電力公団組織図

パラグアイ

電力公団

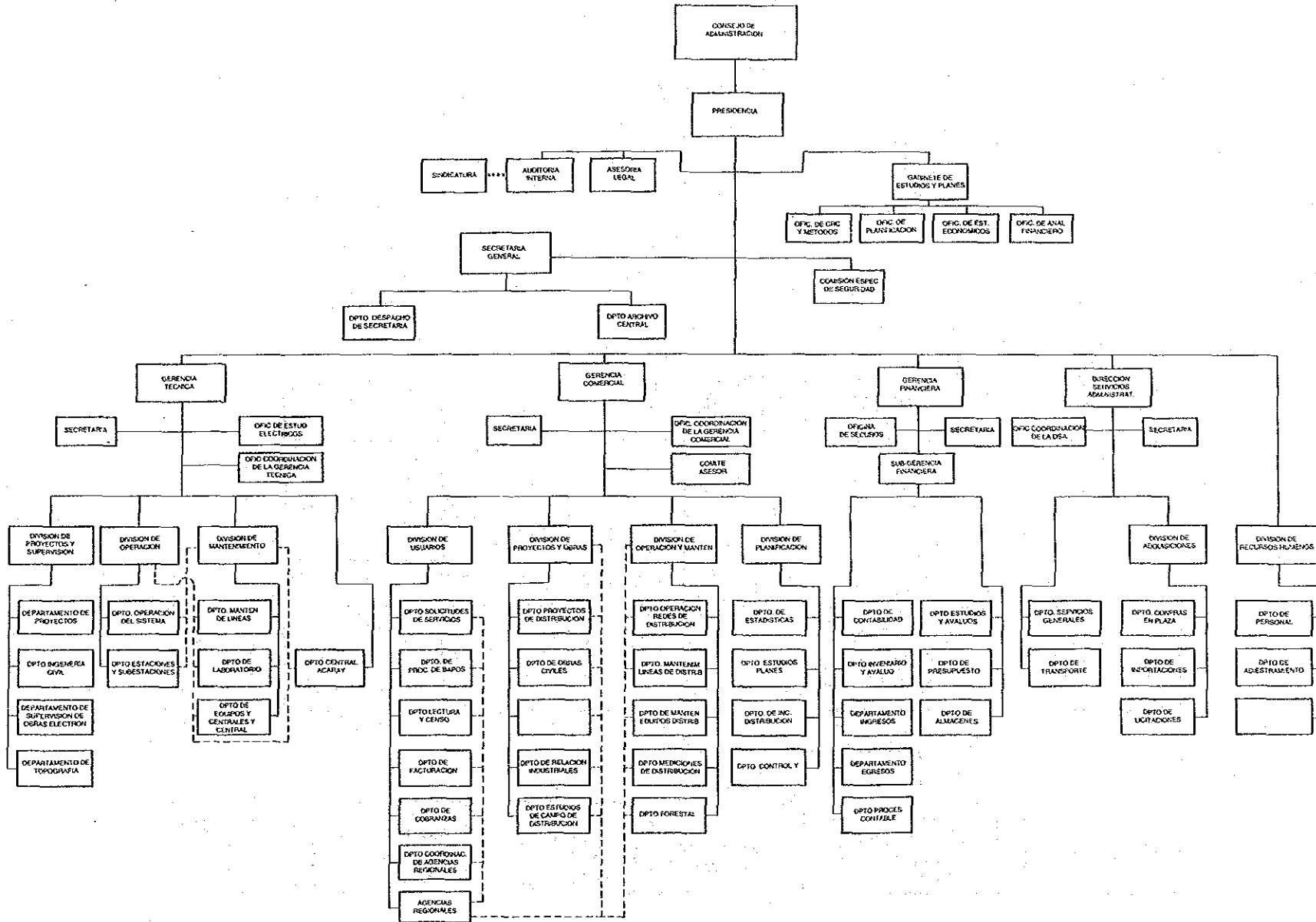

ペ ル 一 国
 国 家 行 政 組 織 図
 (3 年 1 月 現 在)

基 礎 指 標

首都	ワシントン	GDP	28,610億ドル (1989年)
面積	9,520,000 km ²	1人当り GNP	1,010ドル (1989年)
人口	2億1,200万人 (1989年)	通貨 単位	ドル

出 所 : 世 界 開 発 報 告 1991

ペ
ル
一
国

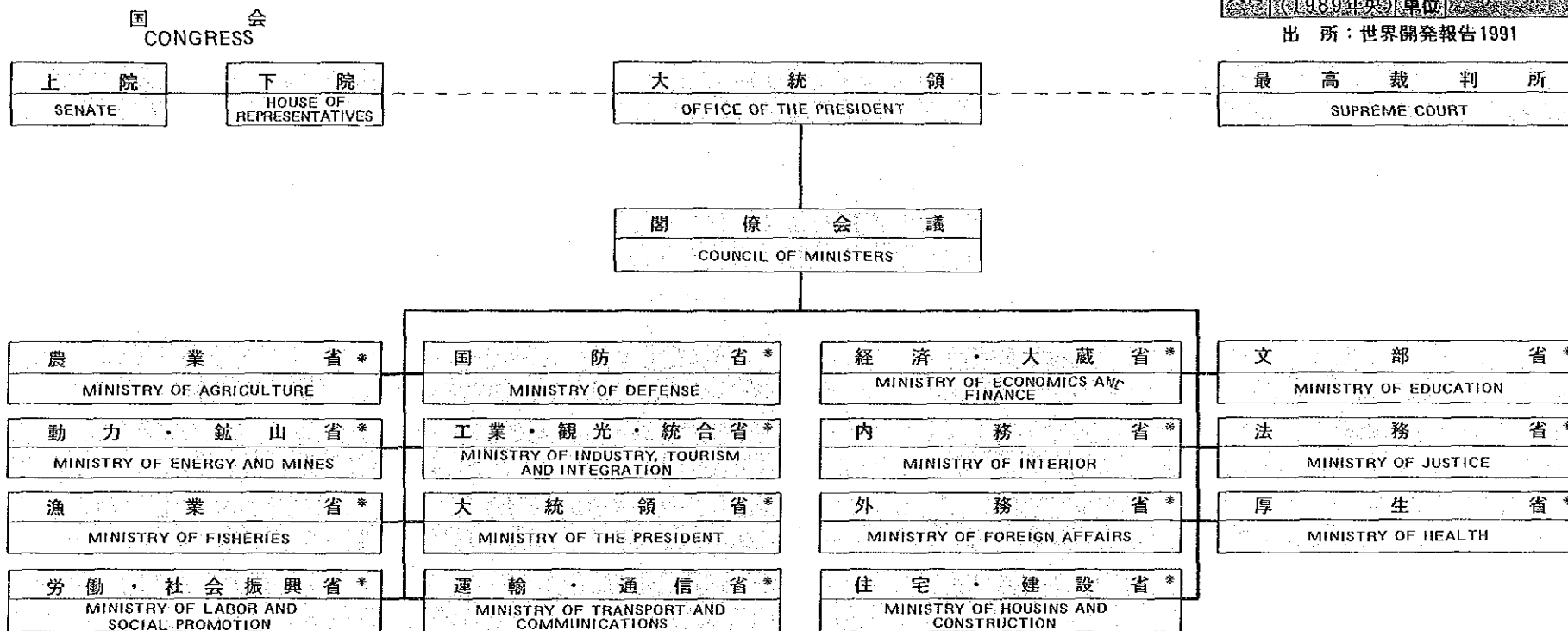

国
家
行
政
組
織
図

国家行政組織図 (西文)

ORGANIGRAMA DEL PODER EJECUTIVO

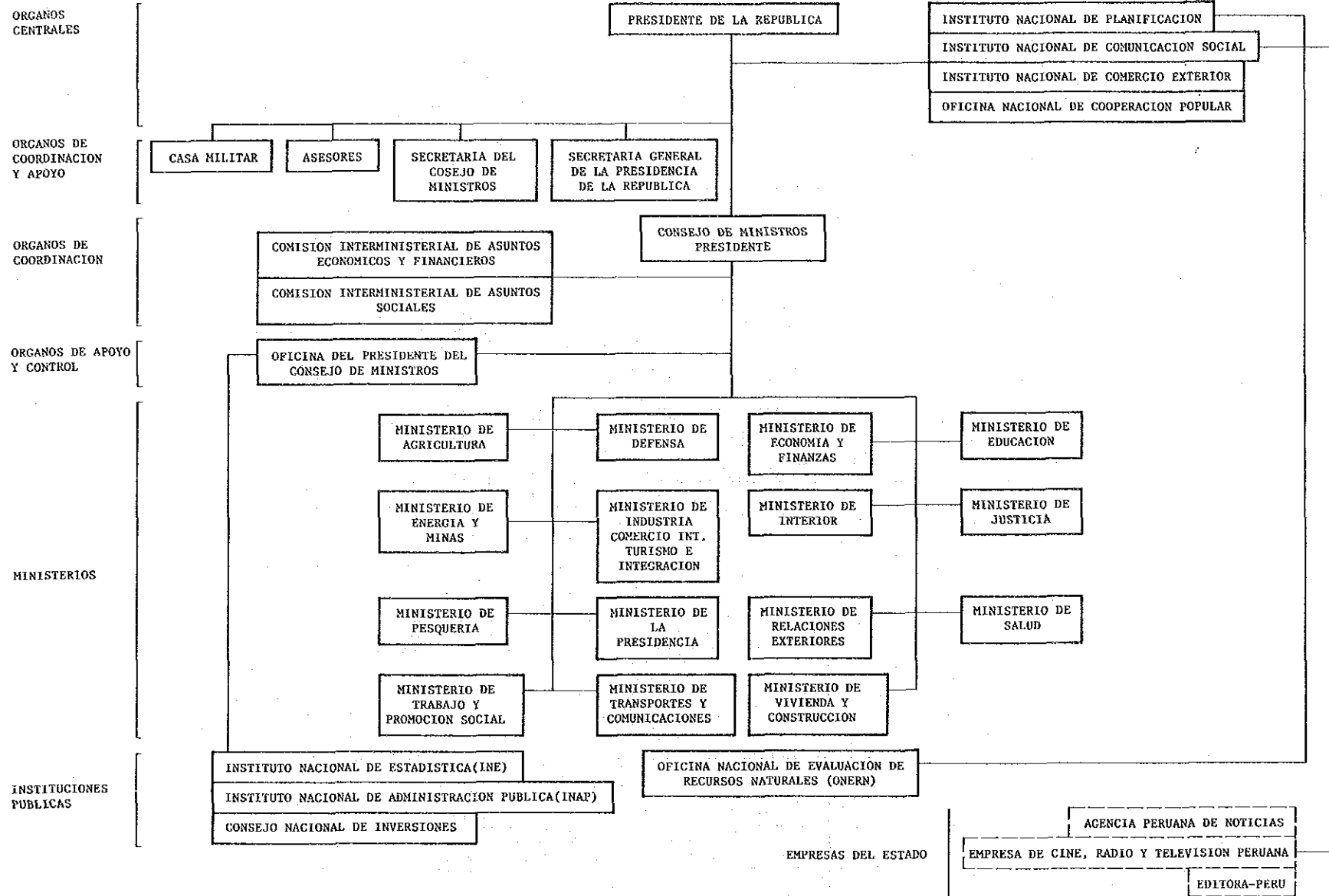

ペ
ル
|

国家行政組織図 (西文)

大統領省組織図

MINISTERIO DE LA PRESIDENCIA

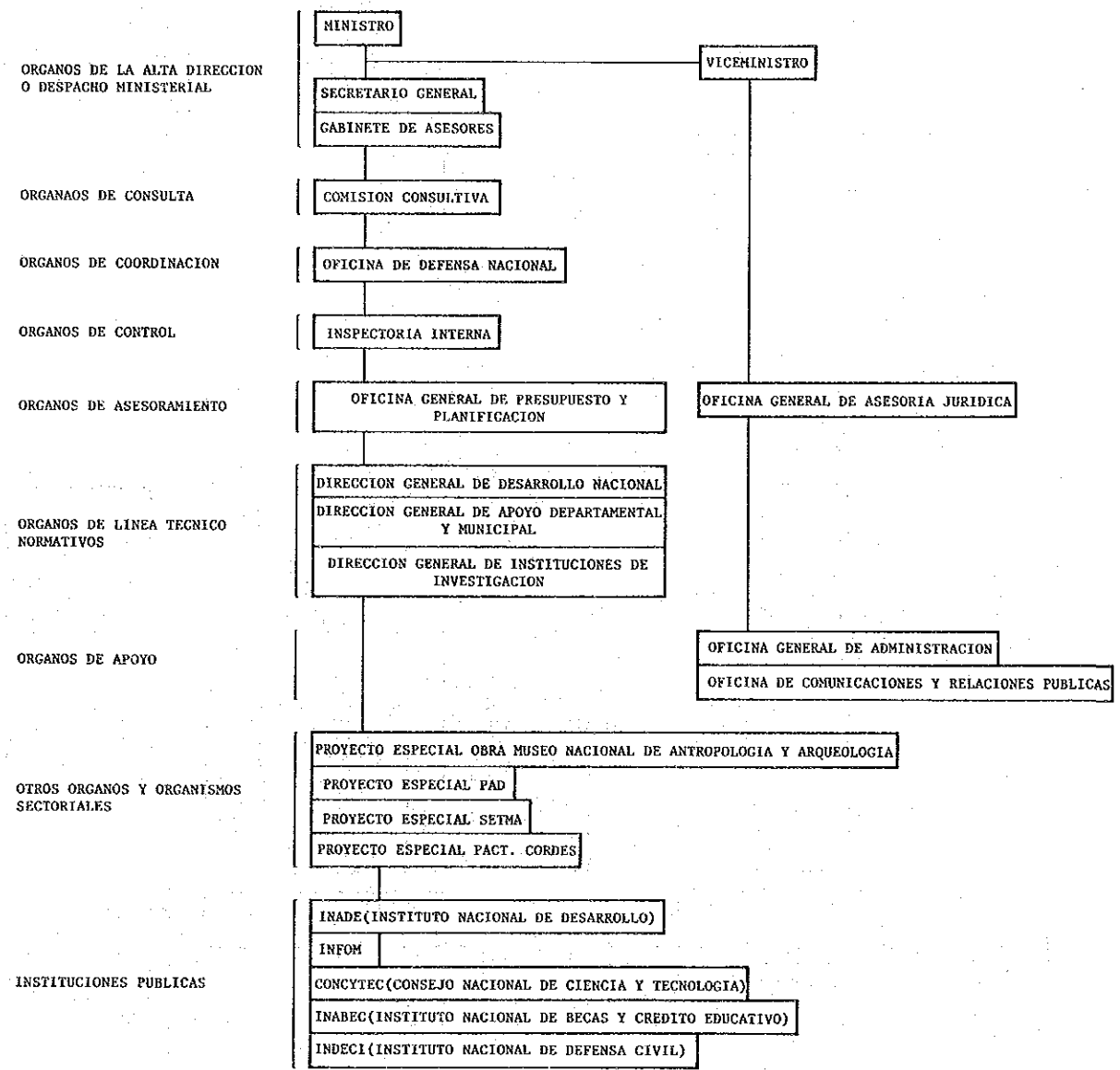

国防省組織図

MINISTERIO DE DEFENSA

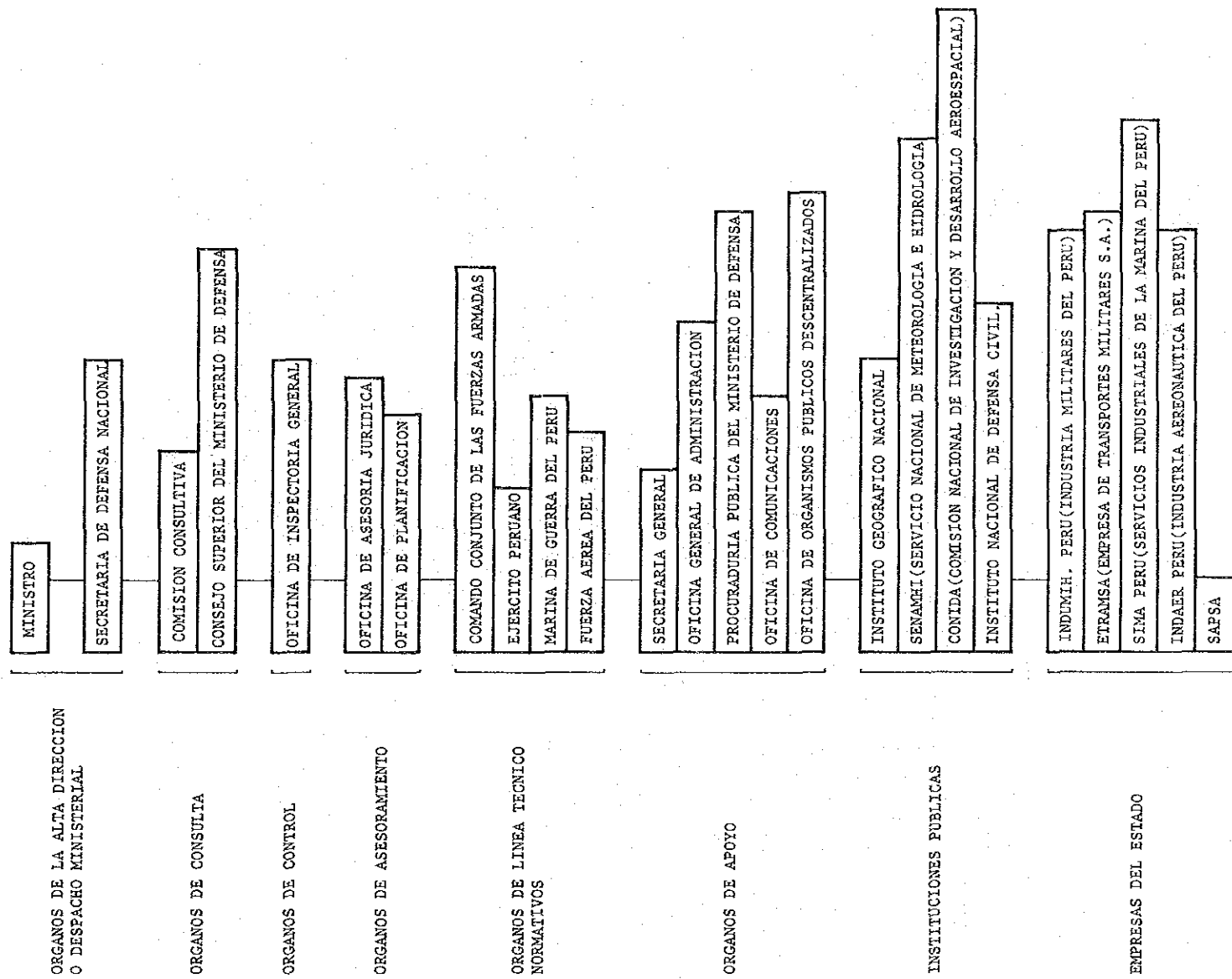

経済・大蔵省組織図(1)

MINISTERIO DE ECONOMIA Y FINANZAS

ペ
ル
|

ORGANOS DE LA ALTA DIRECCION O
DESPACHO MINISTERIAL

ORGANOS DE CONSULTA

ORGANOS DE COORDINACION

ORGANOS DE CONTROL

ORGANOS DE ASESORAMIENTO

ORGANOS DE LINEA TECNICO NORMATIVOS

経
済
・
大
蔵
省
(1)

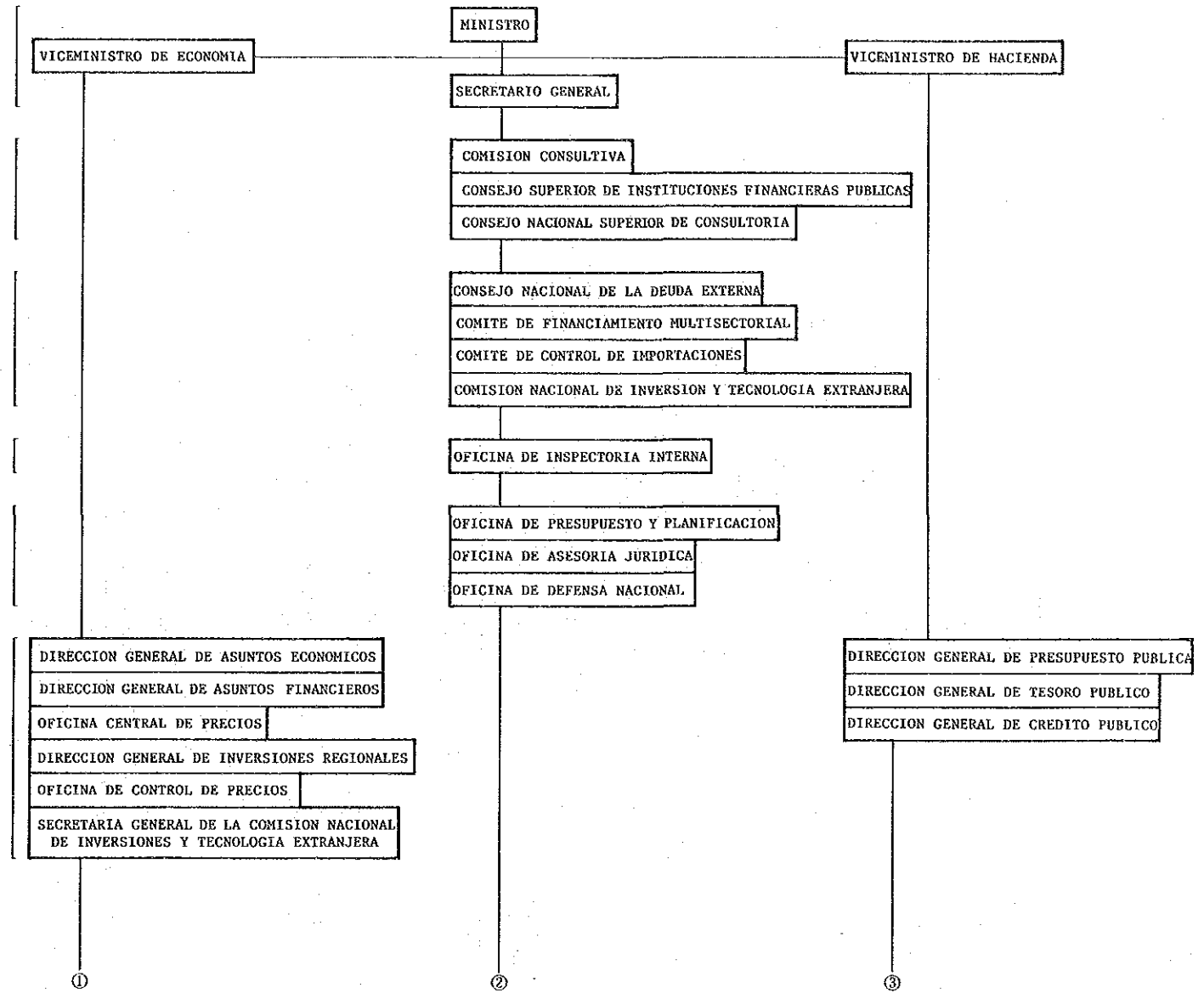

経済・大蔵省組織図(2)

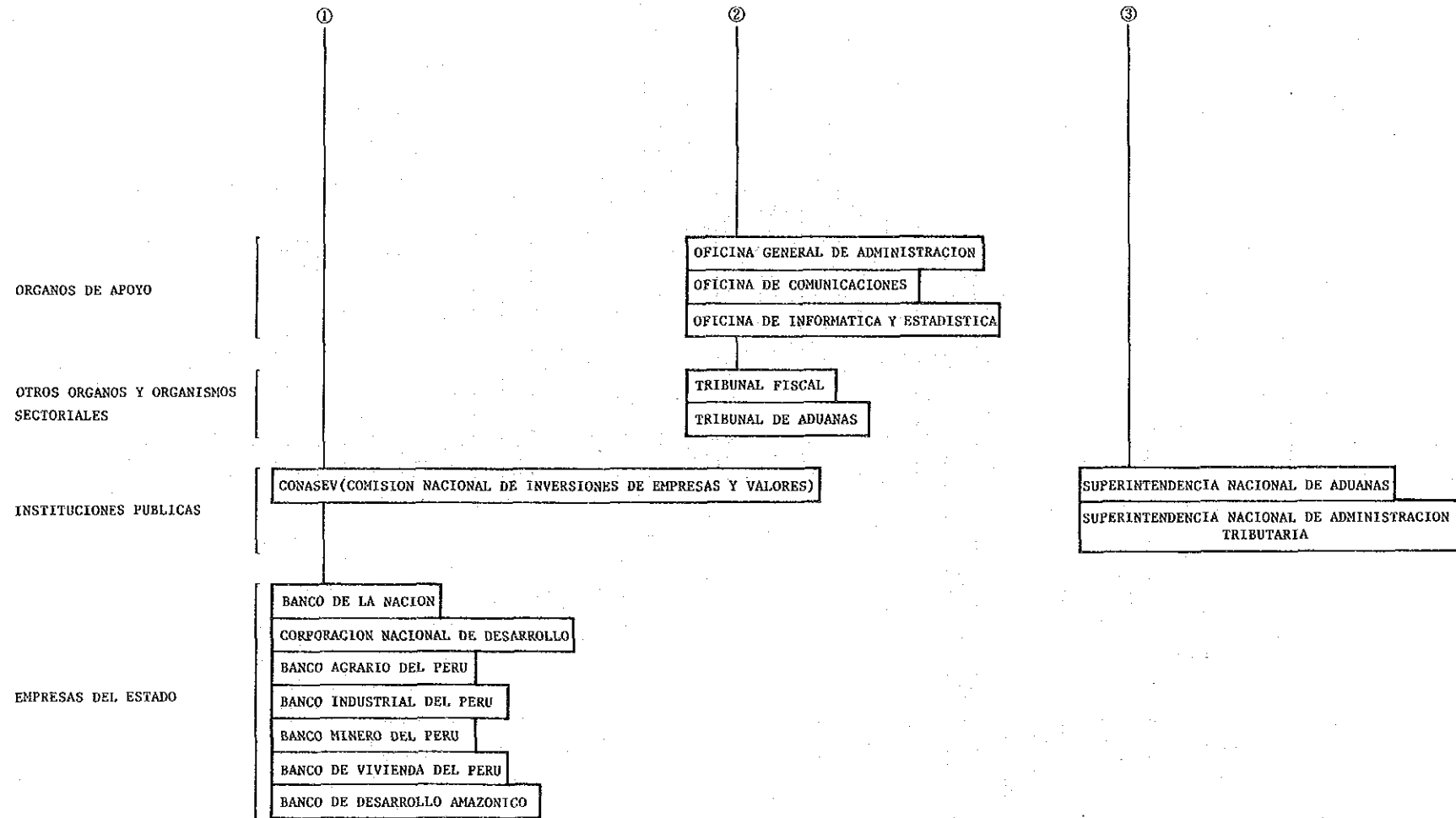

ペ
ル
ー

経
済
・
大
蔵
省
(2)

文 部 省 組 織 図
MINISTERIO DE EDUCACION

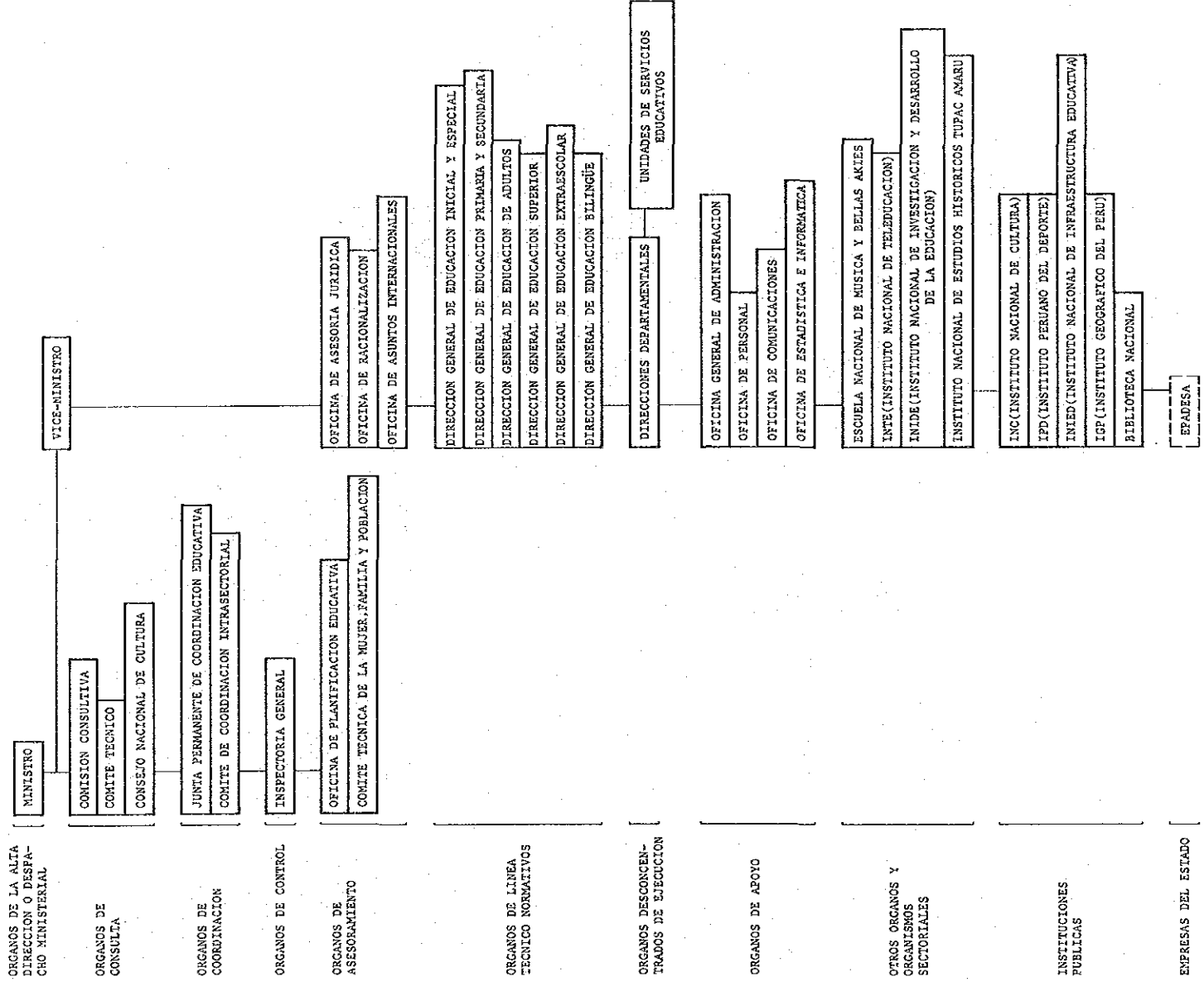

動力・鉱山省組織図

MINISTERIO DE ENERGIA Y MINAS

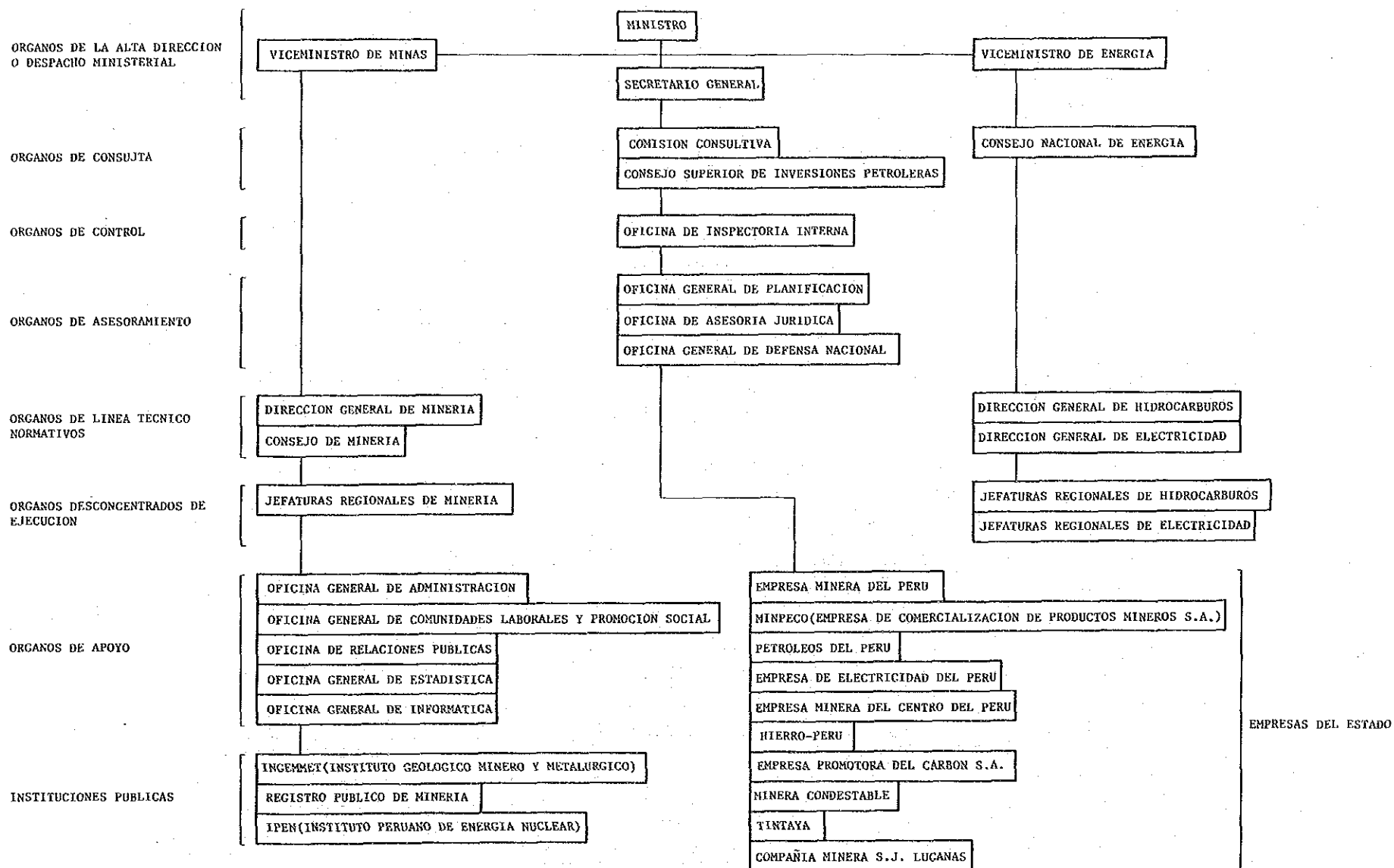

ペ
ル
ー

動
力
・
鉱
山
省

工業・観光・統合省組織図 (1)

MINISTERIO DE INDUSTRIA, TURISMO, E INTEGRACION

ペ
ル
ー

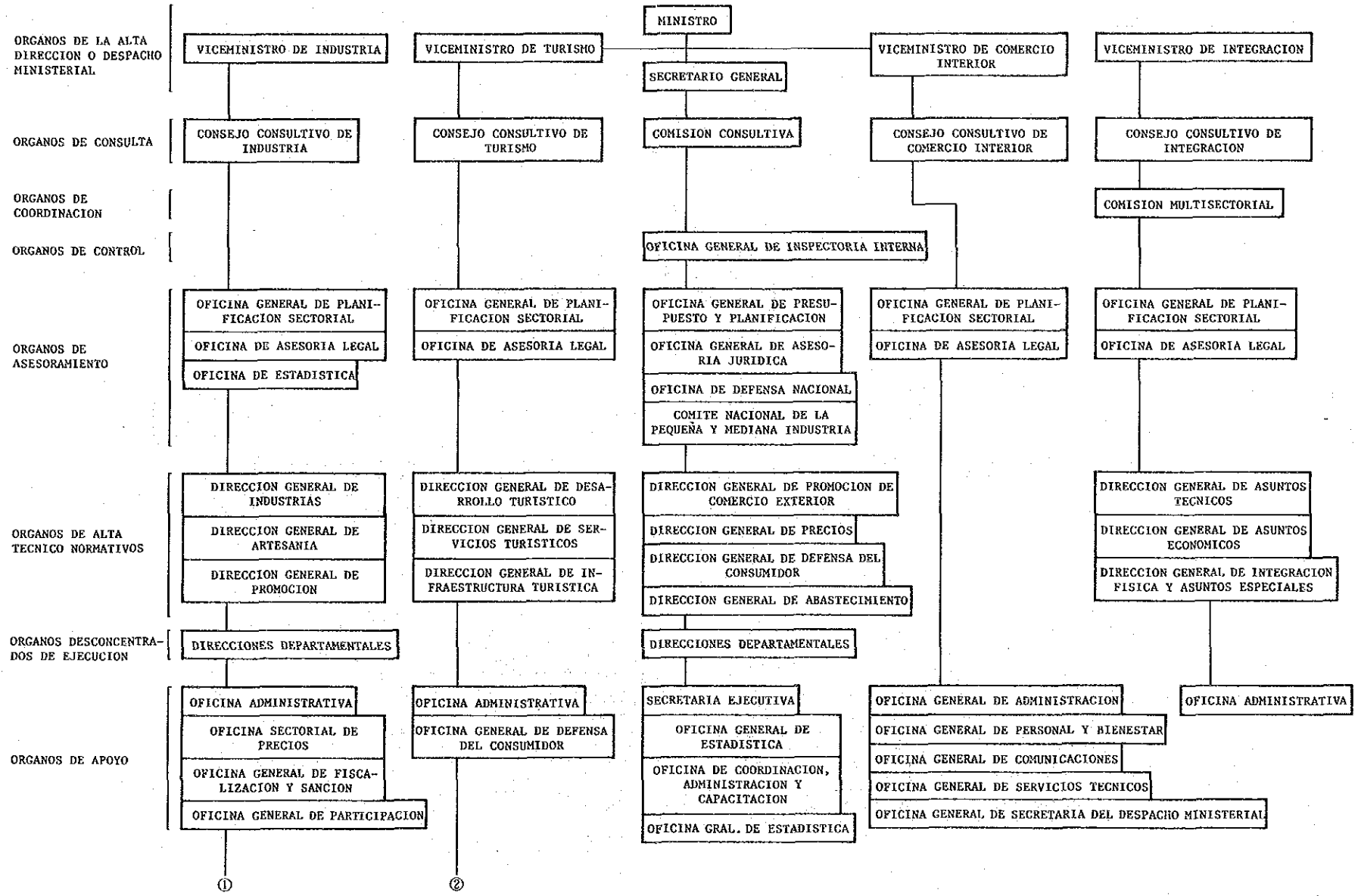

工業・観光・統合省 (1)

工業・観光・統合省組織図(2)

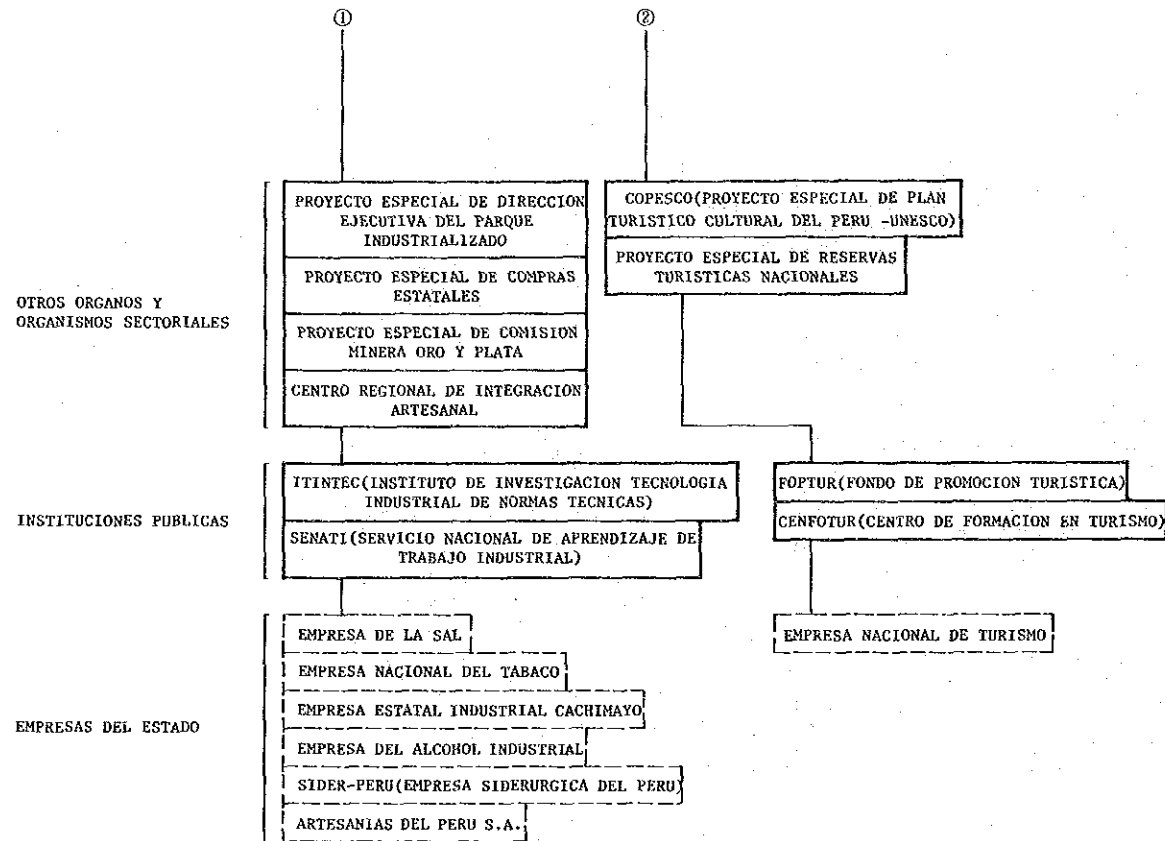

ペ
ル
ー

工業・観光・統合省(2)

内 務 省 組 織 図

MINISTERIO DEL INTERIOR

ORGANOS DE LA ALTA DIRECCION O
DESPACHO MINISTERIAL

MINISTRO

VICEMINISTRO

ORGANOS DE CONSULTA

COMISION CONSULTIVA

CONSEJO SUPERIOR DE LAS FUERZAS POLICIALES

ORGANOS DE COORDINACION

OFICINA DE DEFENSA NACIONAL

OFICINA EJECUTIVA DE CONTROL DE DROGAS

ORGANOS DE CONTROL

OFICINA DE CONTROL INTERNO

ORGANOS DE ASESORAMIENTO

OFICINA SECTORIAL DE PLANIFICACION

OFICINA GENERAL DE ASESORIA JURIDICA

COMITE DE ASESORAMIENTO

ORGANOS DE LINEA TECNICO NORMATIVOS

DIRECCION GENERAL DE LAS FUERZAS POLICIALES

DIRECCION GENERAL DE INTELIGENCIA

DIRECCION GENERAL DE GOBIERNO INTERIOR

ORGANOS DESCONCENTRADOS DE EJECUCION

PREFECTURAS

ORGANOS DE APOYO

OFICINA GENERAL DE ADMINISTRACION

OFICINA DE PERSONAL

OFICINA DE COMUNICACION SOCIAL

OFICINA DE INFORMATICA Y TELECOMUNICACION

SERVICIO DE SANIDAD DE LAS FUERZAS POLICIALES

SECRETARIA GENERAL

法 務 省 組 織 図

MINISTERIO DE JUSTICIA

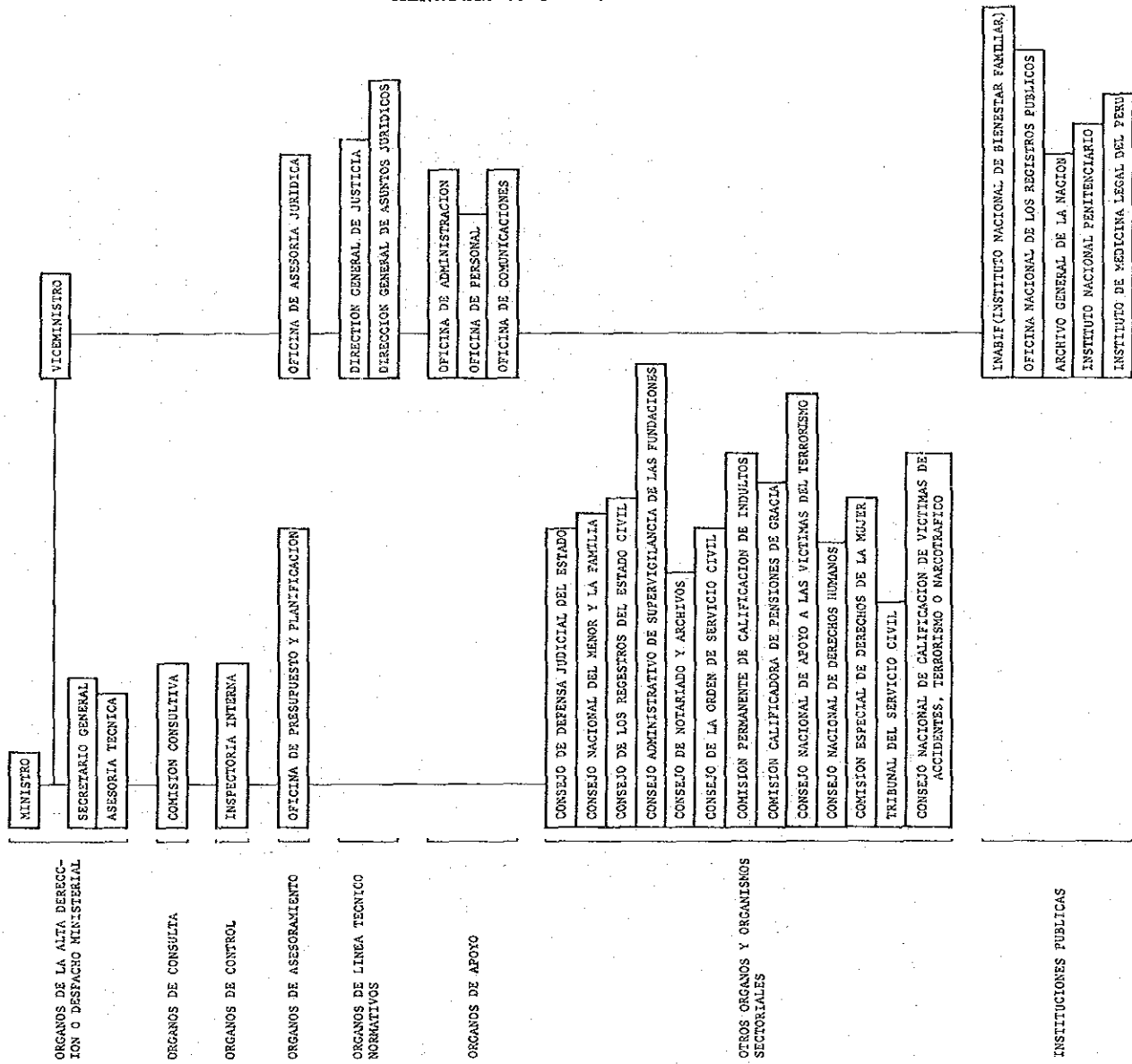

へ
ル
ー

法
務
省

農業省組織図

MINISTERIO DE AGRICULTURA

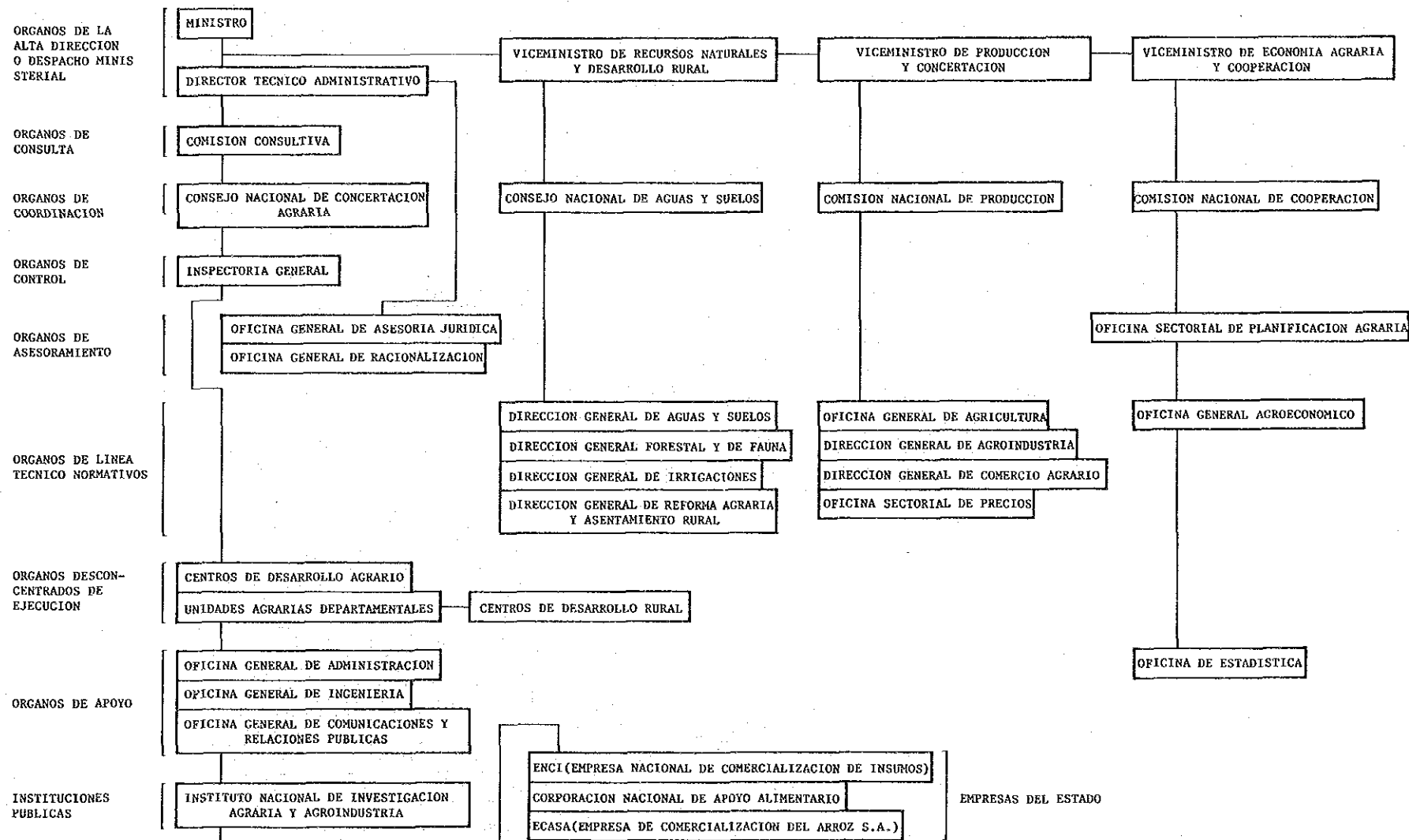

ペ
ル
|

農
業
省

外務省組織図

MINISTERIO DE RELACIONES EXTERIORES

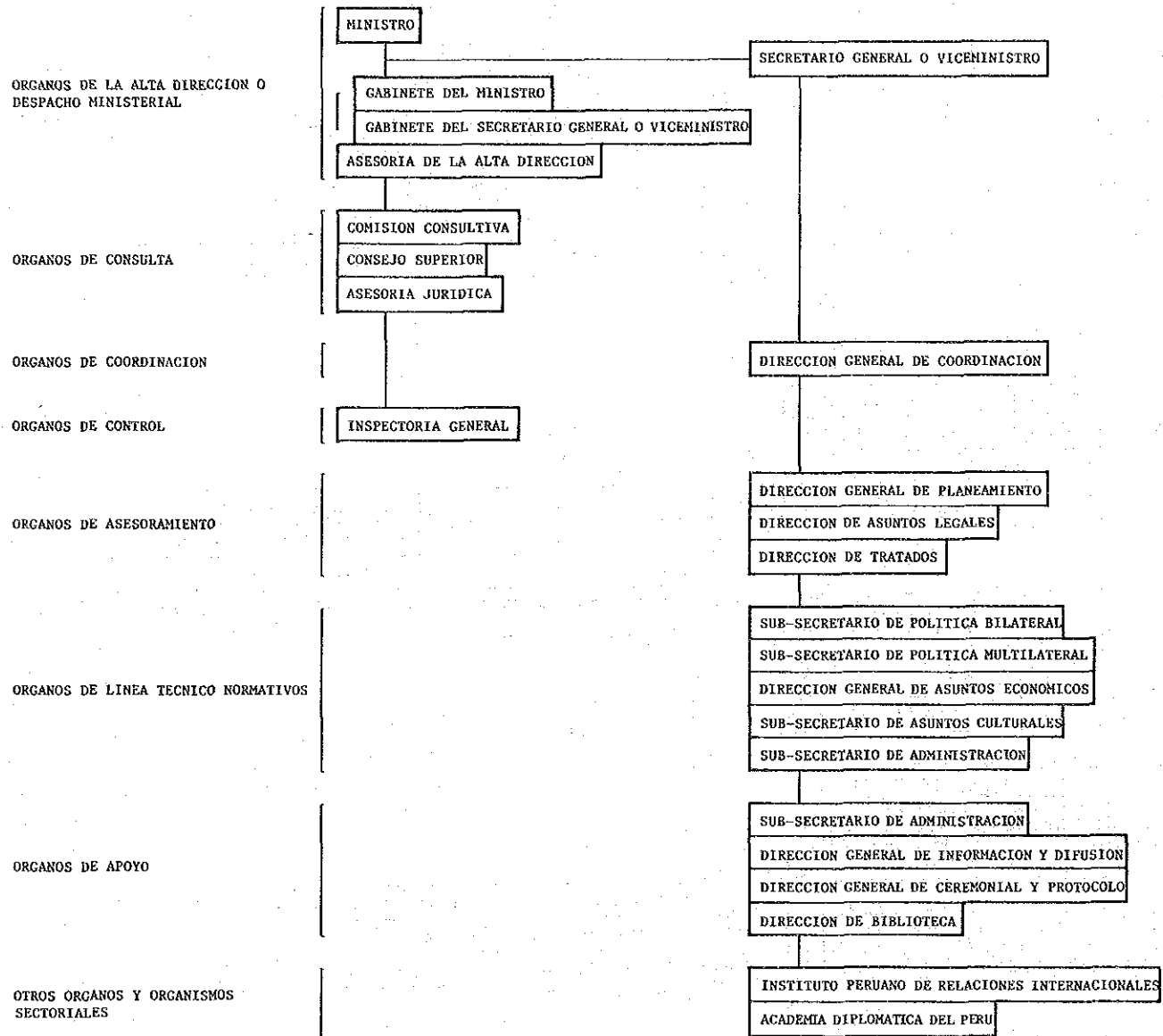

ペ
ル
|

外
務
省

厚生省組織図 (1)

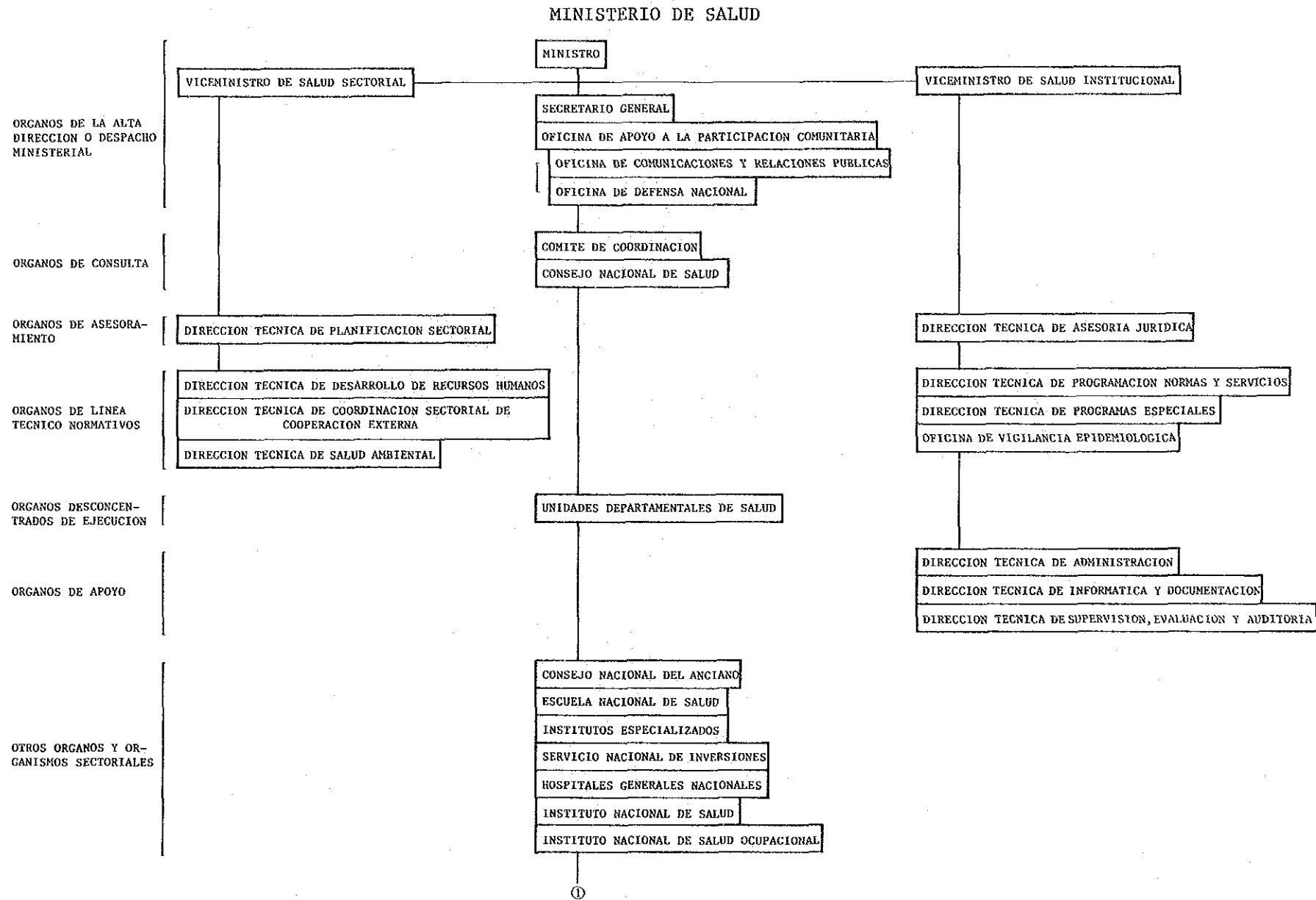

ペ
ル
ー

厚
生
省
(1)

厚生省組織図(2)

INSTITUCIONES PUBLICAS

EMPRESAS DEL ESTADO

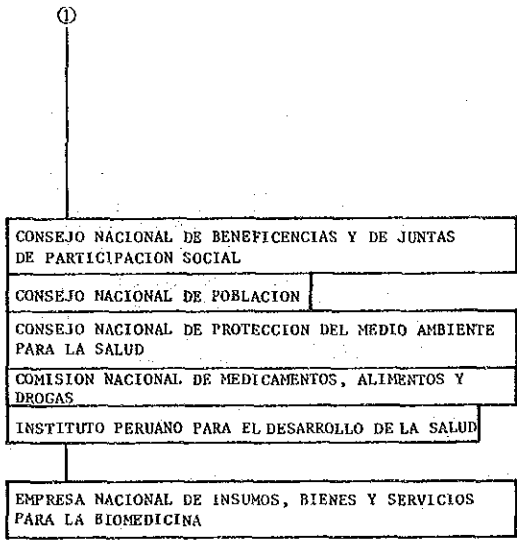

労働・社会振興省組織図

MINISTERIO DE TRABAJO Y PROMOCION SOCIAL

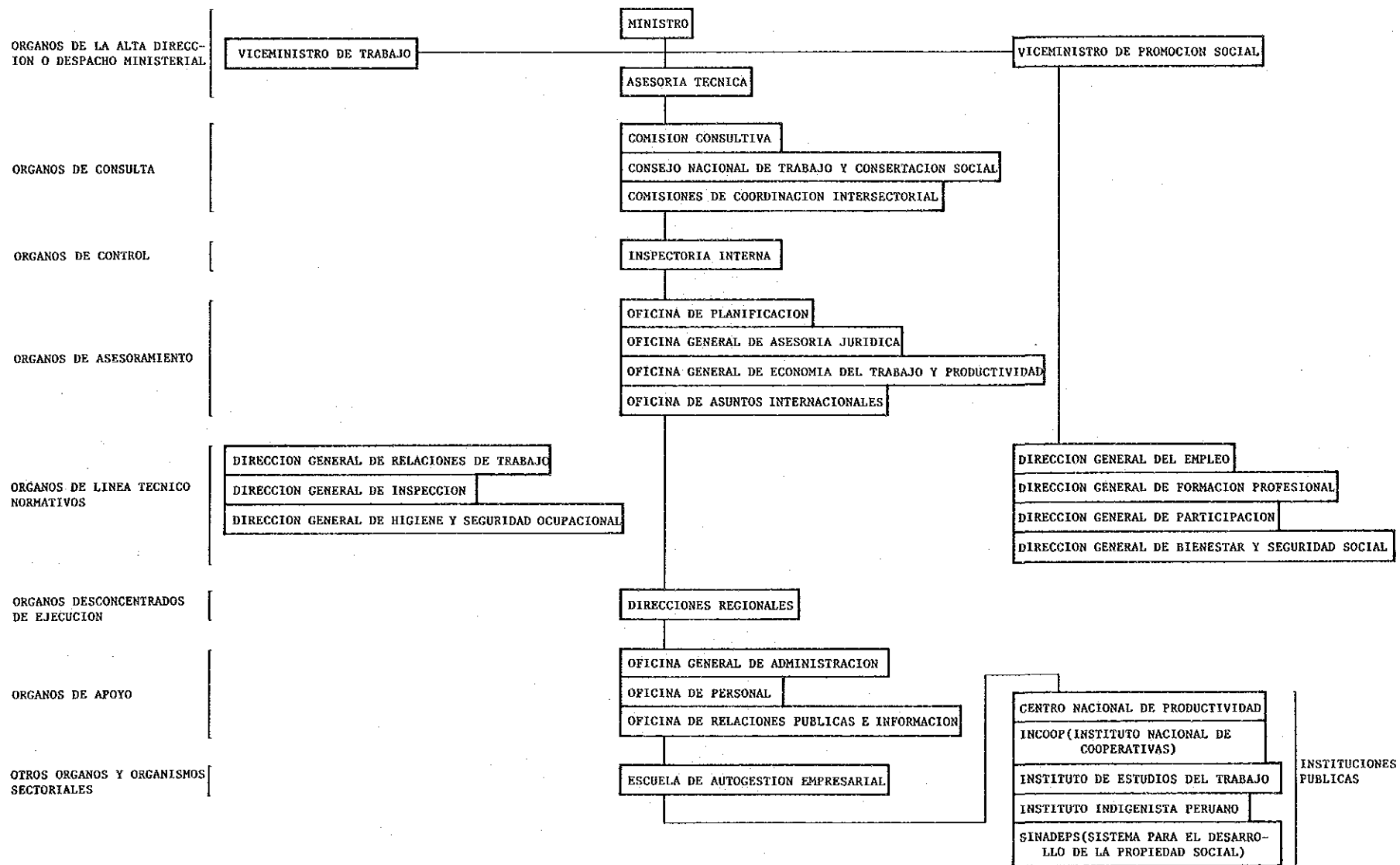

ペ
ル
ー

労働・社会振興省

運輸・通信省組織図(1)

MINISTERIO DE TRANSPORTES Y COMUNICACIONES

ペ
ル
|

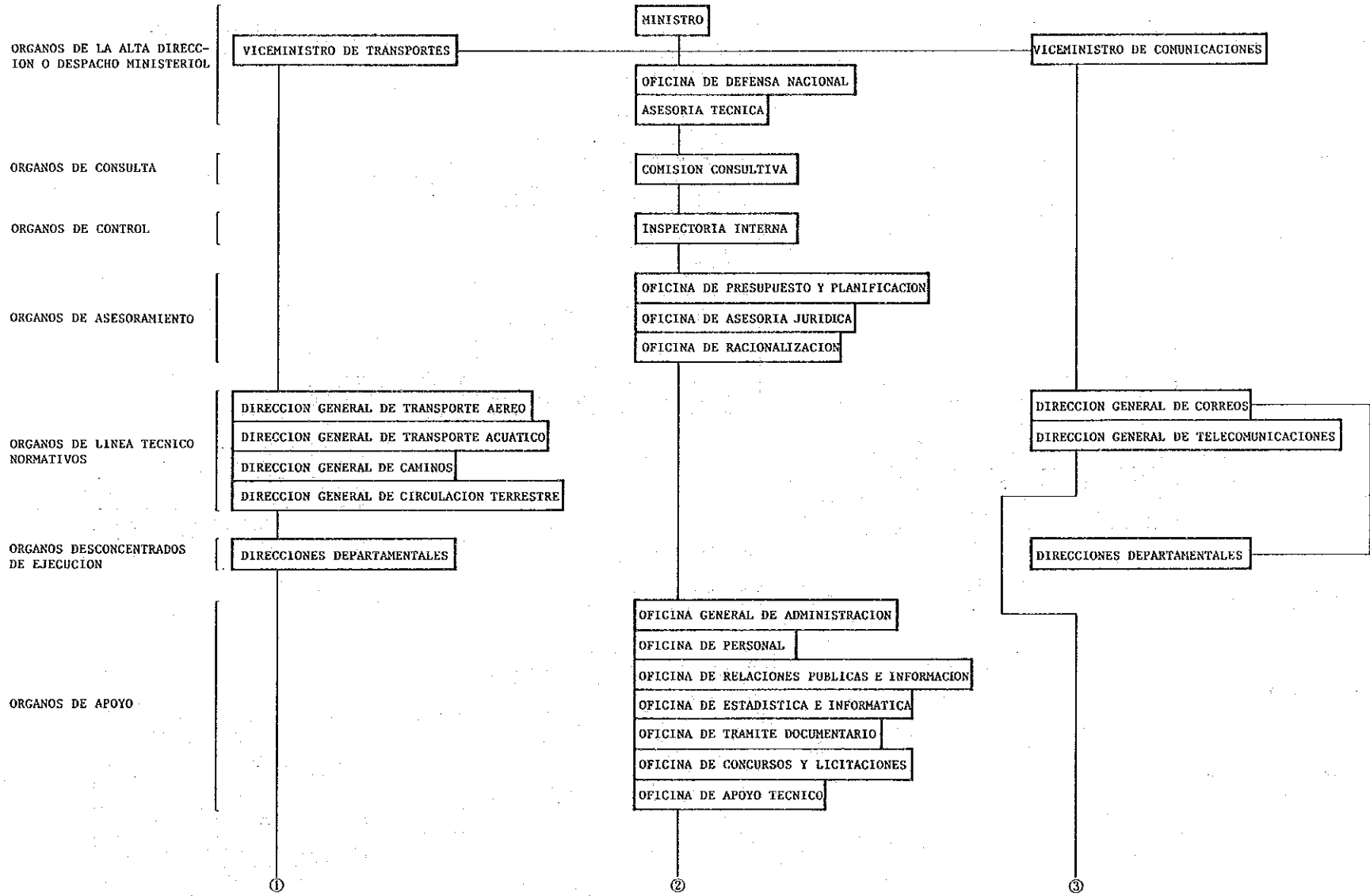

運
輸
・
通
信
省
(1)

運輸・通信省組織図(2)

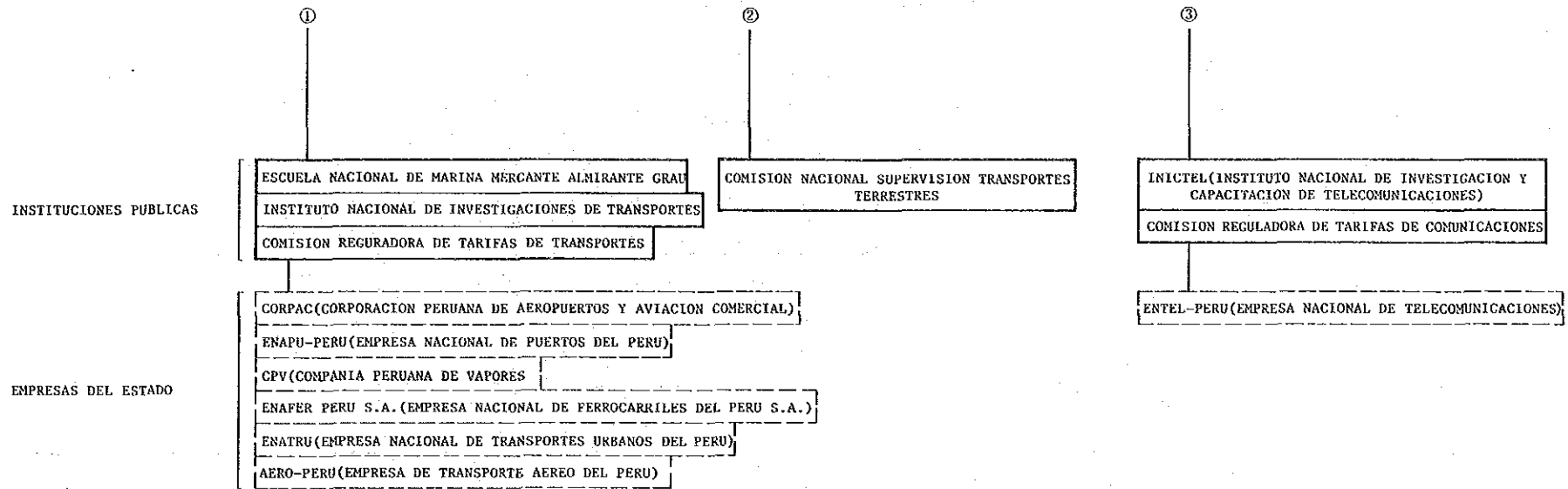

ペ
ル
ー

運
輸
・
通
信
省
(2)

住宅・建設省組織図(2)

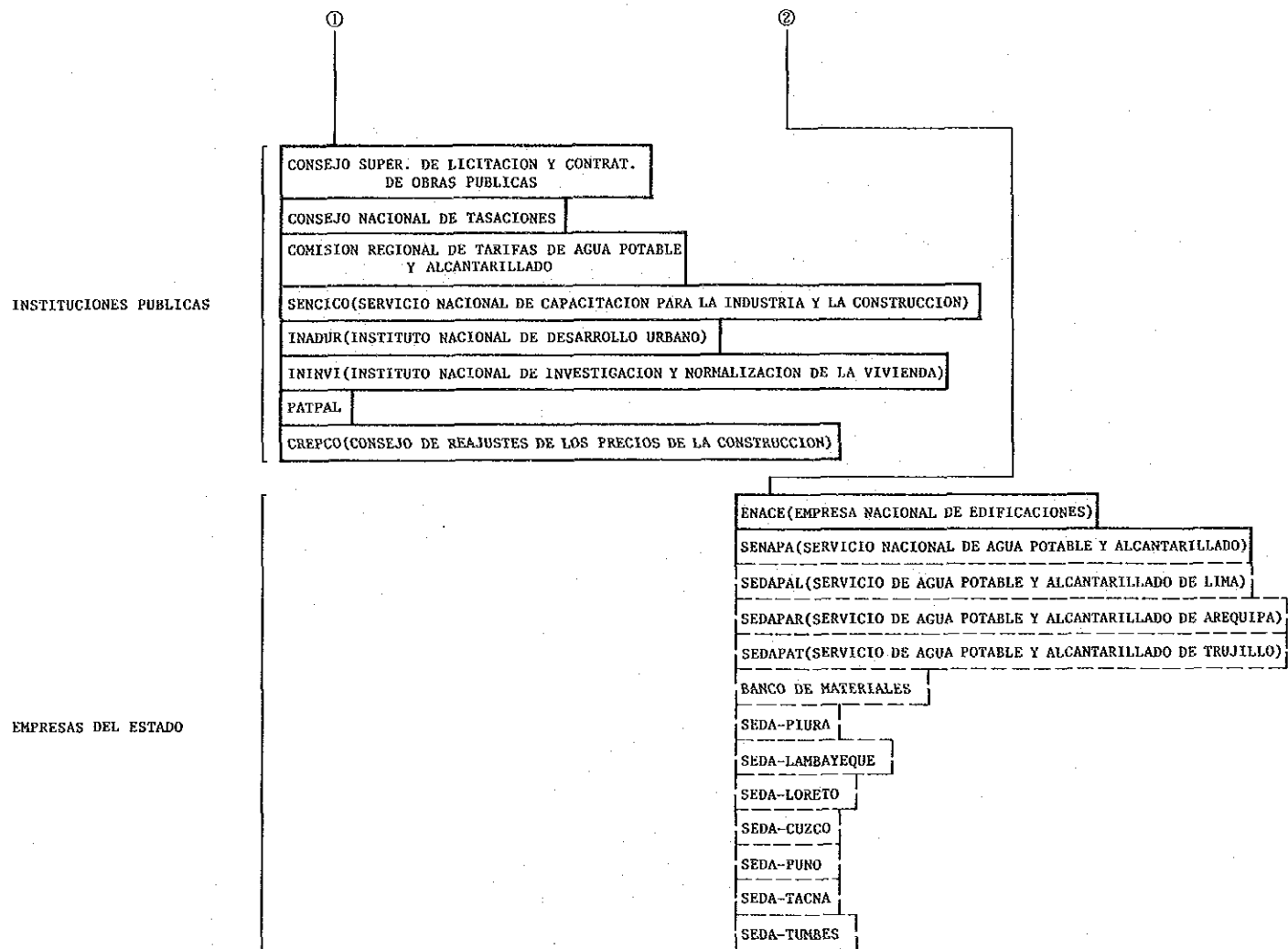

ペ
ル
ー

住
宅
・
建
設
省
(2)

企画庁組織図（経済技術協力窓口）

ORGANIGRAMA ESTRUCTURAL DEL I.N.P

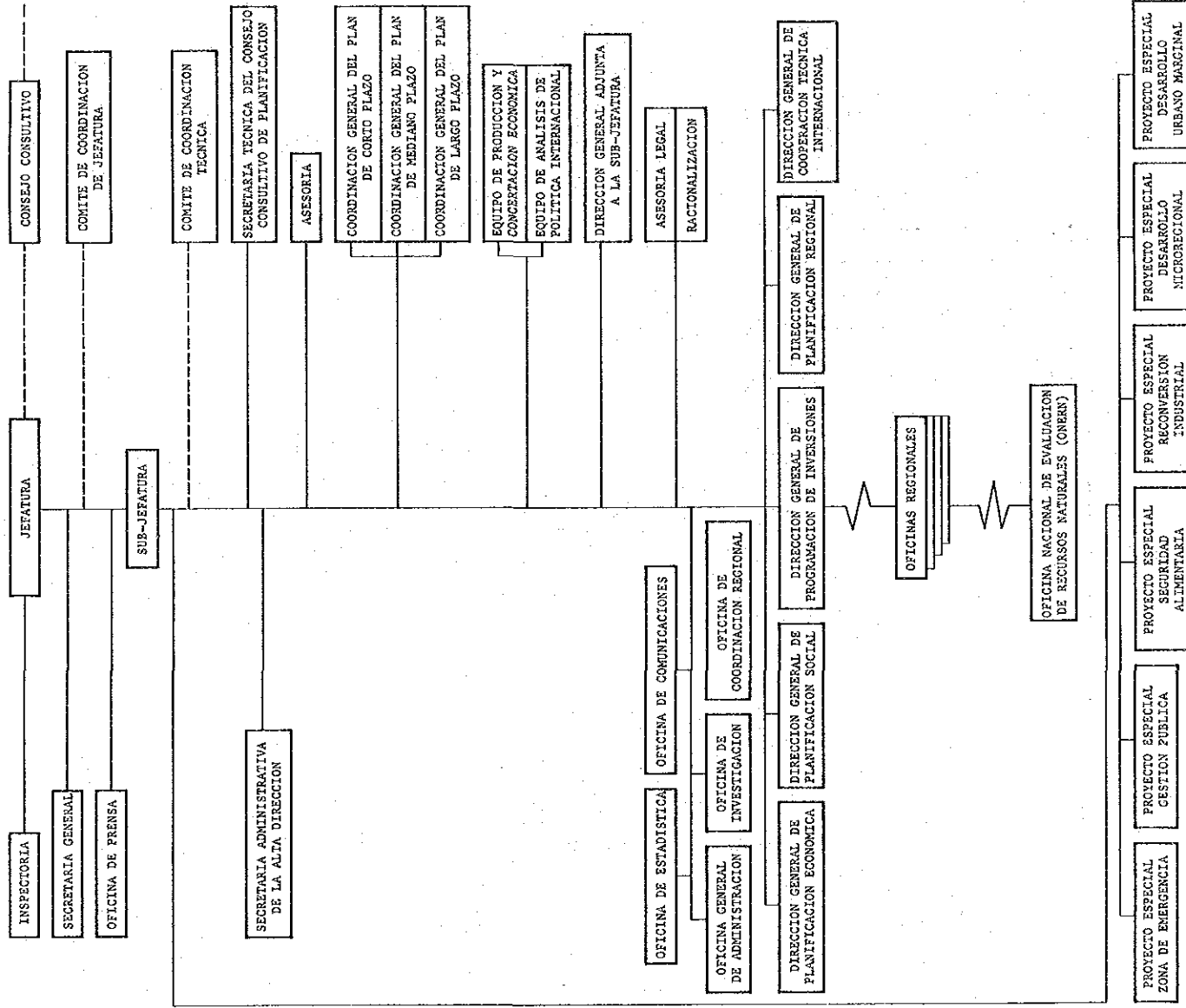

セント・クリストファー・
ネイヴィース国
国家行政組織図
(2年1月現在)

基礎指標

首都	バセートル	GNP	11.9百万ドル (1989年)
面積	260km ²	1人当り GNP	238.60ドル (1989年)
人口	0.06百万人 (1989年)	通貨 単位	東カリブドル

出 所：世界の国一覧表 1991

セントクリストファー・ネイヴィース

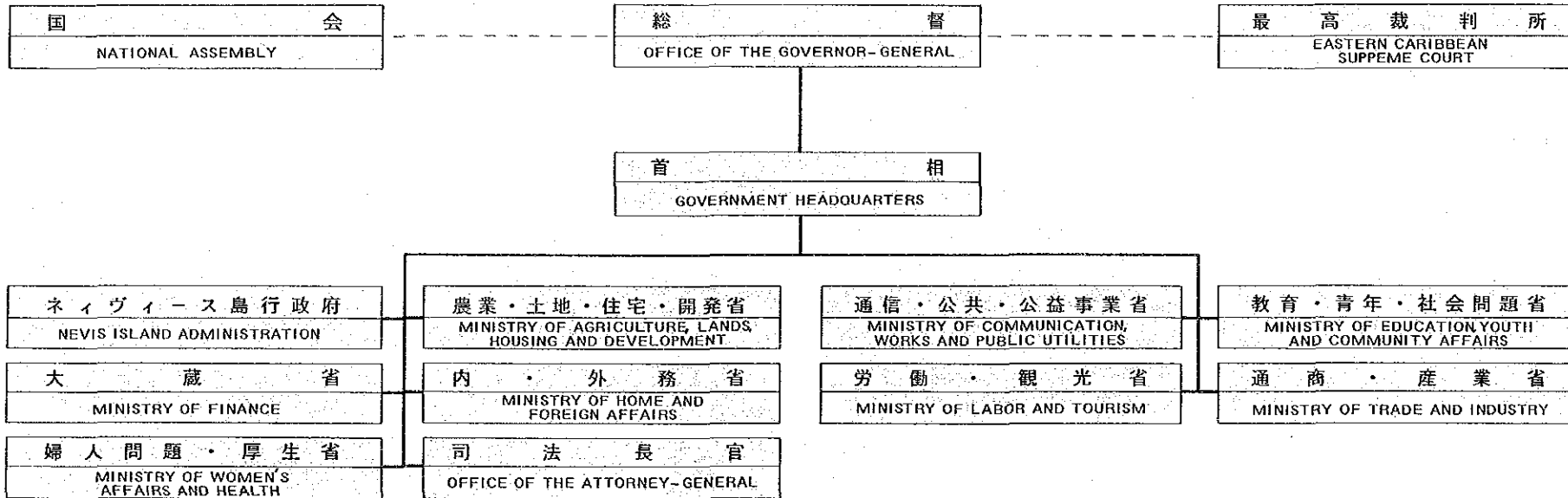

国家行政組織図

セント・ルシア国
国家行政組織図
(2年1月現在)

基礎指標

首都	カストリーズ	GNP	267百万ドル (1989年)
面積	620 km ²	1人当り GNP	17810ドル (1989年)
人口	015百万人 (1989年)	通貨 単位	東カリブドル

出所：世界の国一覧表1991

セント・ルシア

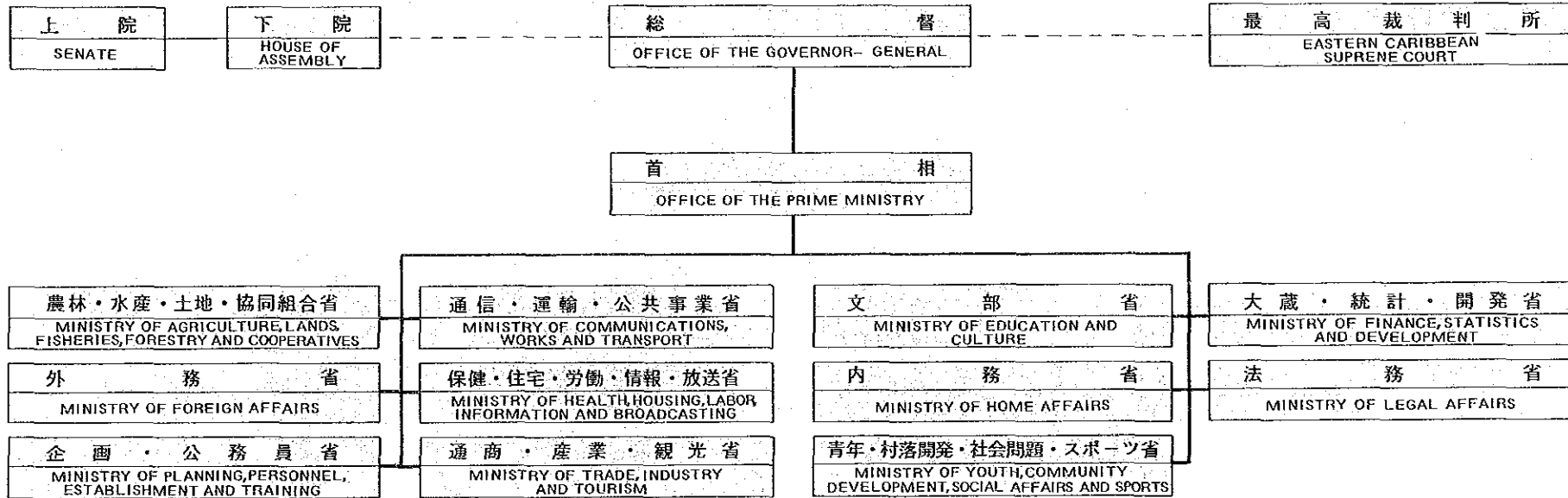

国家行政組織図

消防庁組織図

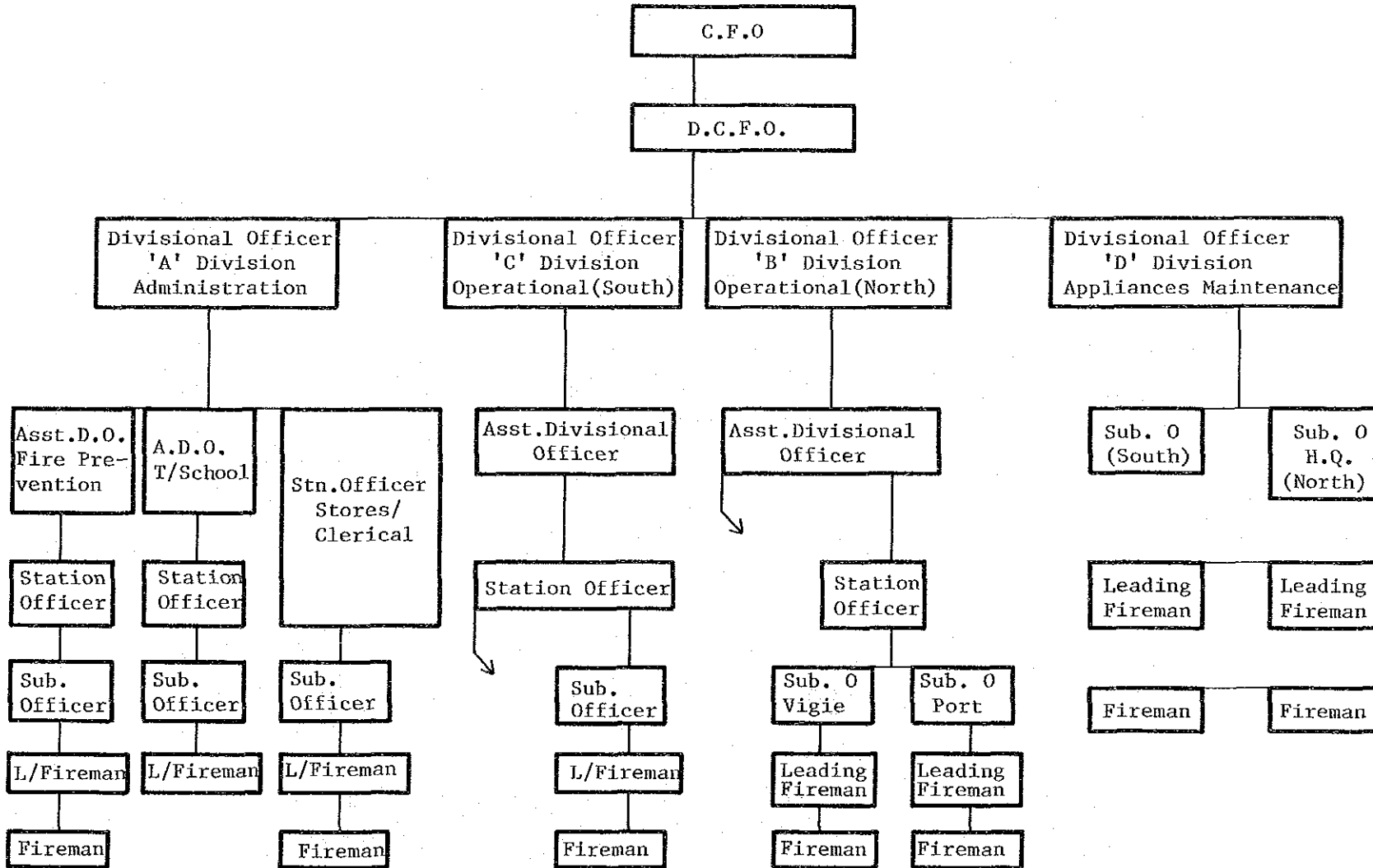

セントルシア

消防庁

セント・ヴィンセント国
 国家行政組織図
 (2年1月現在)

基礎指標

首都	キングスタウン	GNP	185百万ドル (1989年)
面積	390 ㎢	1人当り GNP	1320.0ドル (1989年)
人口	091,100人 (1989年)	通貨 単位	東カリブドル

出 所：世界の国一覽表 1991

セント・ヴィンセント

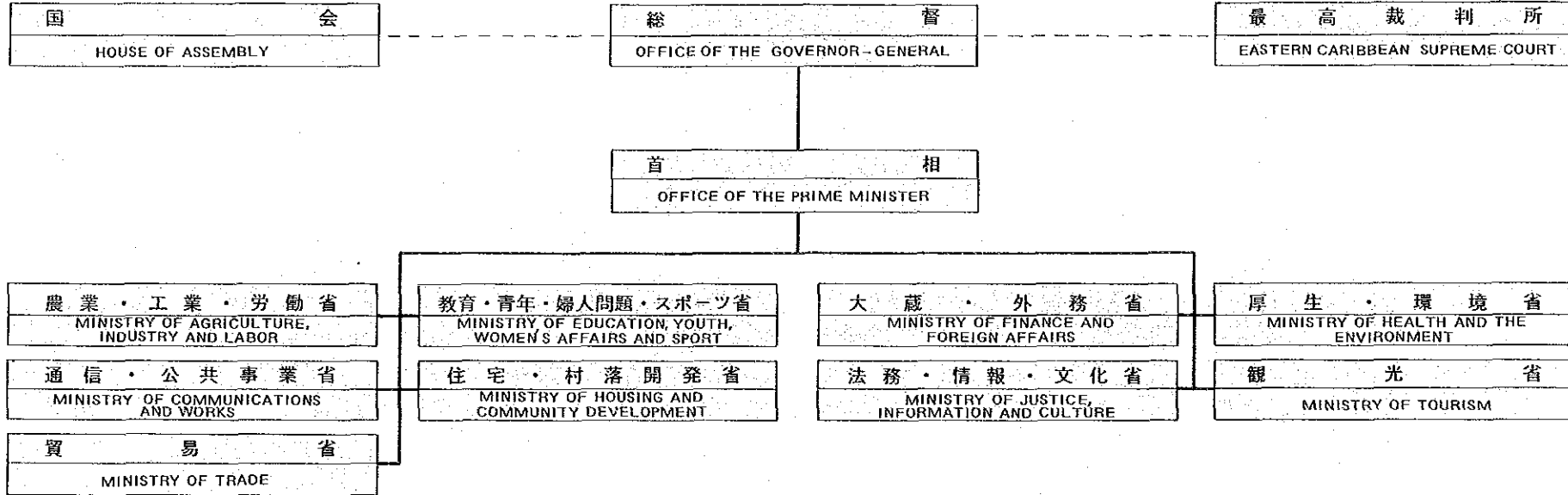

国家行政組織図

スリナム国
国家行政組織図
(2年1月現在)

基礎指標

首都	パラマリボ	GNP	1314億カドル (1989年)
面積	168,000 km ²	1人当り GNP	3,020ドル (1989年)
人口	04百万人 (1989年中央)	通貨 単位	スリナム ギルダ

出所：世界の国一覧表 1991

ス
リ
ナ
ム

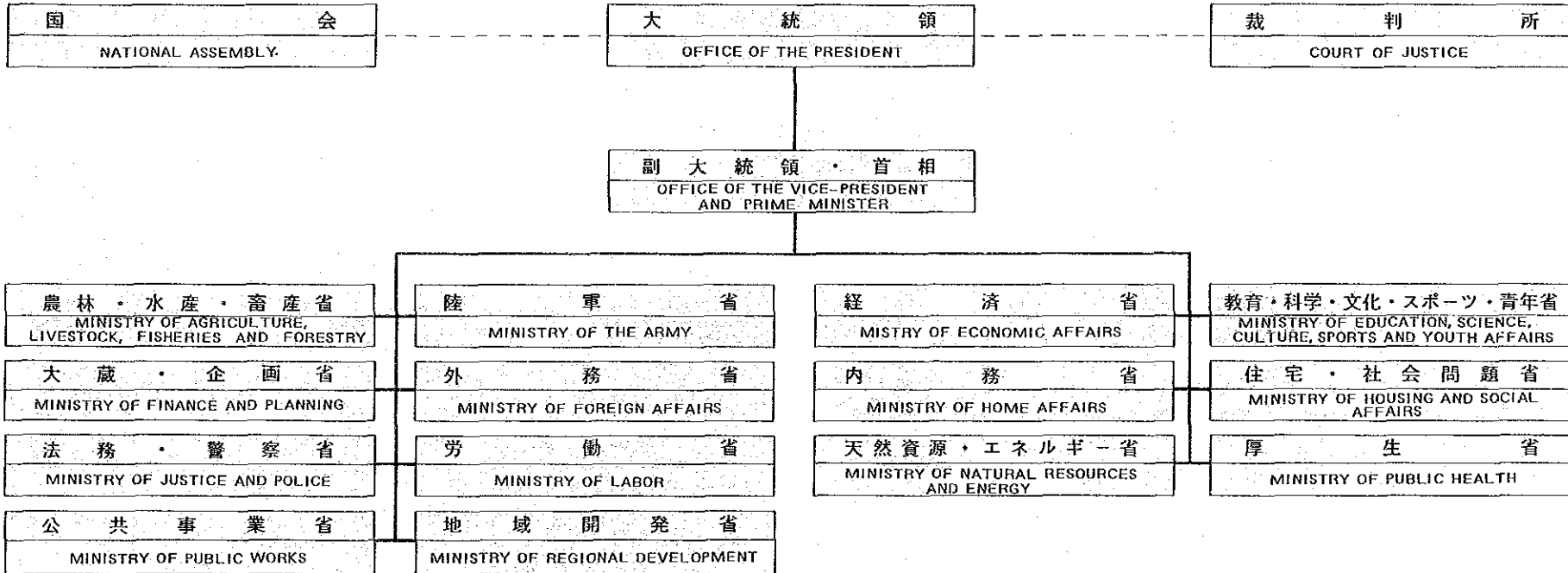

国
家
行
政
組
織
図

トリニダッド・トバコ国
国家行政組織図
(2年1月現在)

基礎指標

首都	ポートオブ スプレー	GDP	4200億トドル (1989年)
面積	5,000km ²	1人当り GNP	3,230トドル (1989年)
人口	130万人 (1989年)	通貨 単位	トリニダッド ドル

出所：世界開発報告1991

トリニダッド・トバコ

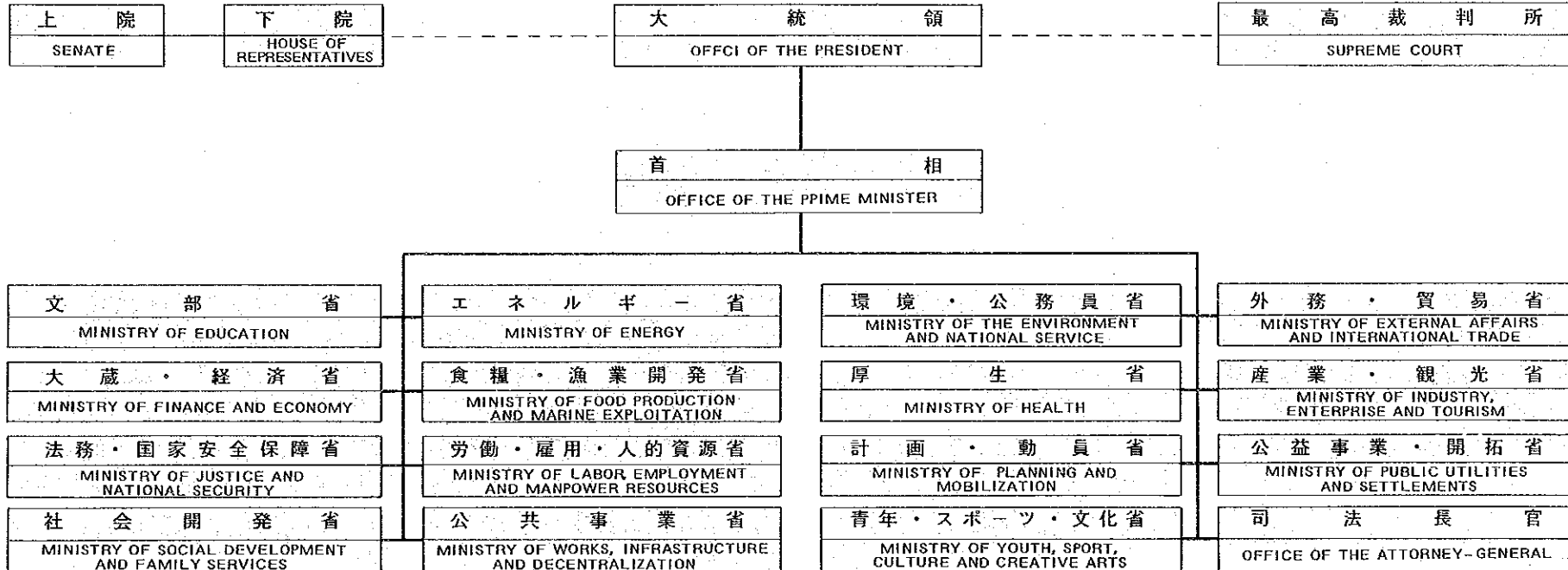

国家行政組織図

ウルグァイ国
国家行政組織図
(2年1月現在)

基礎指標

首都	モンテビデオ	GDP	7170.171ドル (1989年)
面積	176,000 km ²	1人当り GNP	26,201ドル (1989年)
人口	3110万人 (1989年)	通貨 単位	ペソ

出所：世界開発報告1991

ウルグァイ

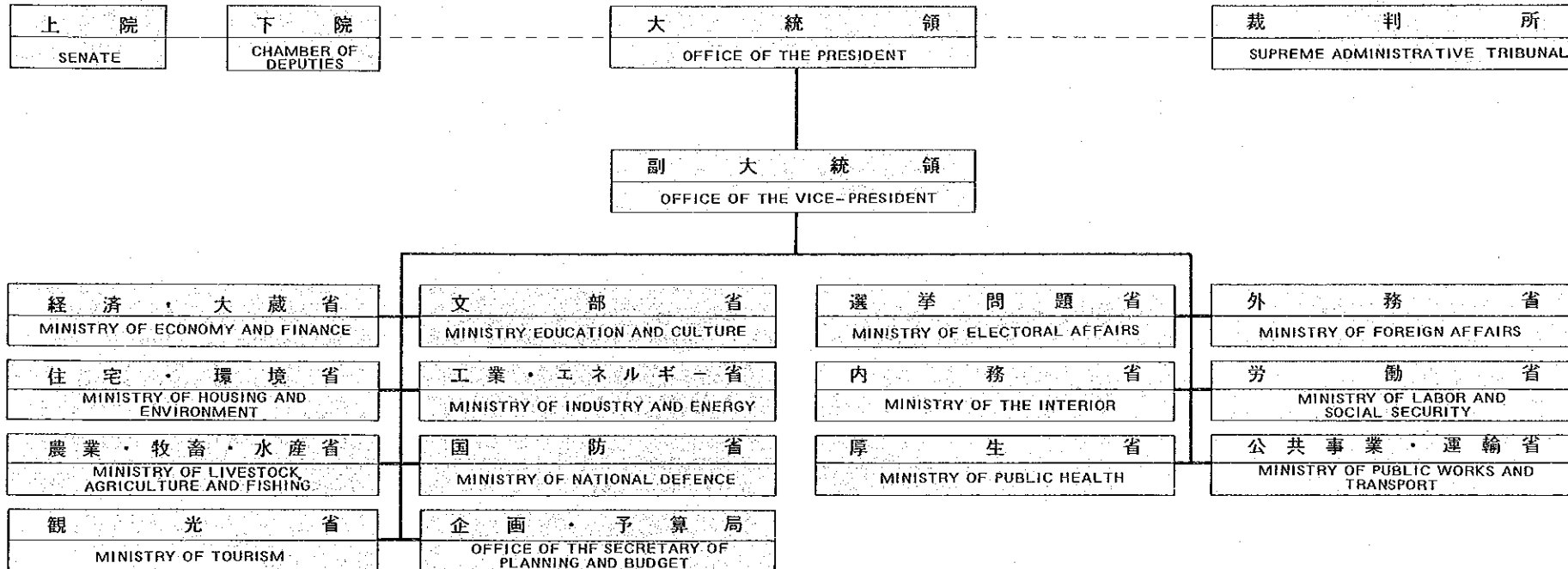

国家行政組織図

上水道局組織図

ADMINISTRACION DE LAS OBRAS SANITARIAS
DRINKING WATER DIVISION

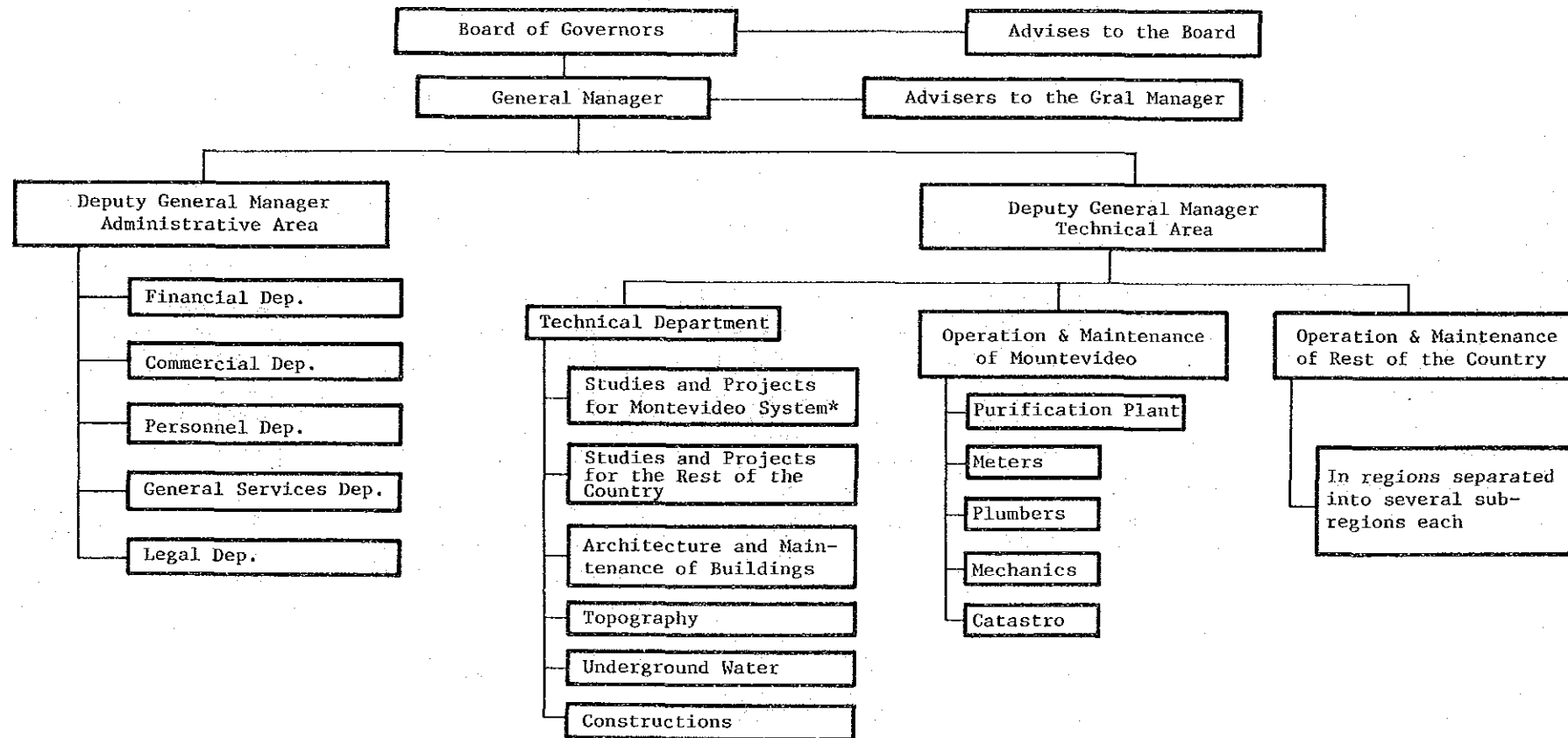

ウルグァイ

上水道局

国 税 局 組 織 図

ウ
ル
グ
ア
イ

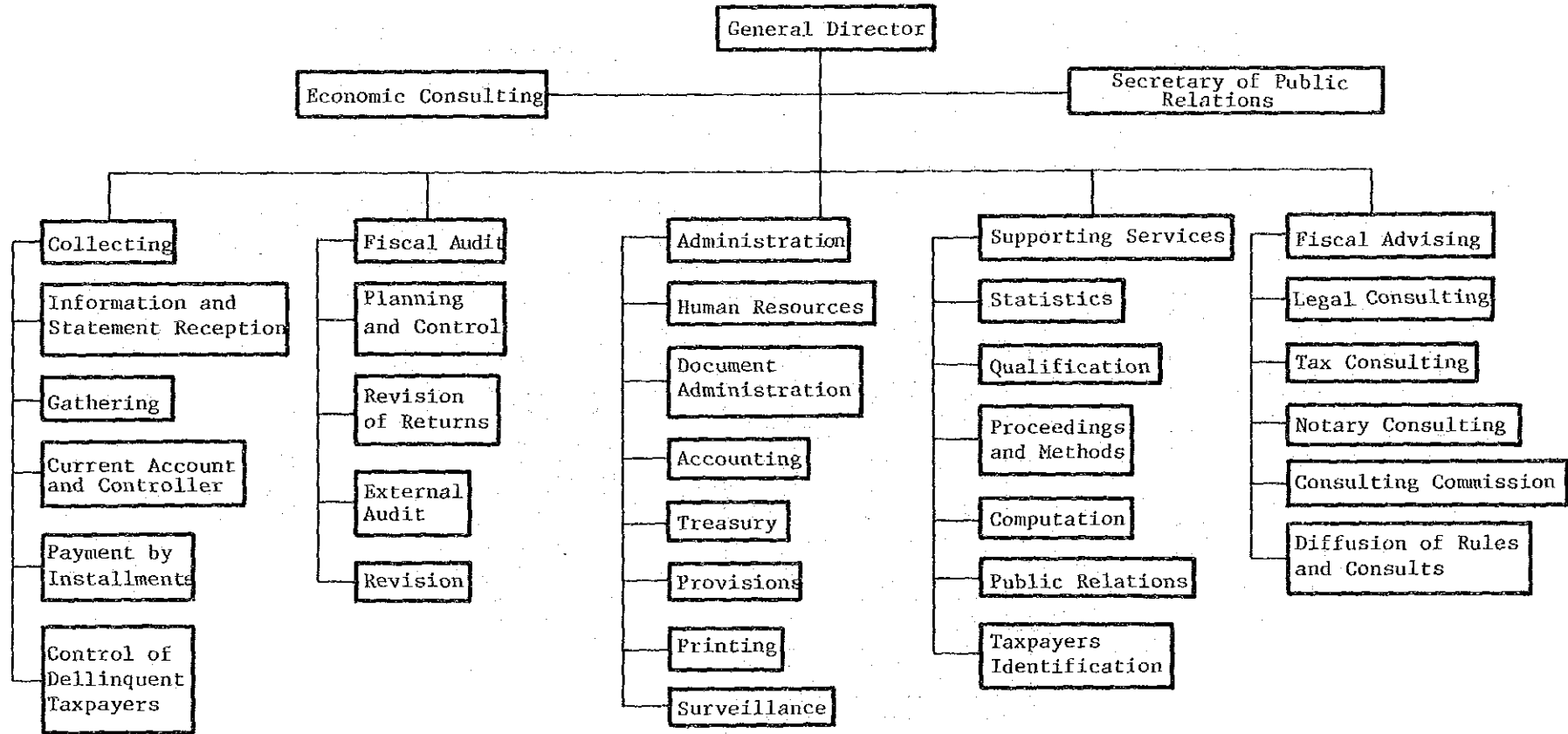

国
税
局

初等教育評議会組織図

PRIMARY EDUCATION COUNCIL OF URUGUAY
ORGANIZATION CHART

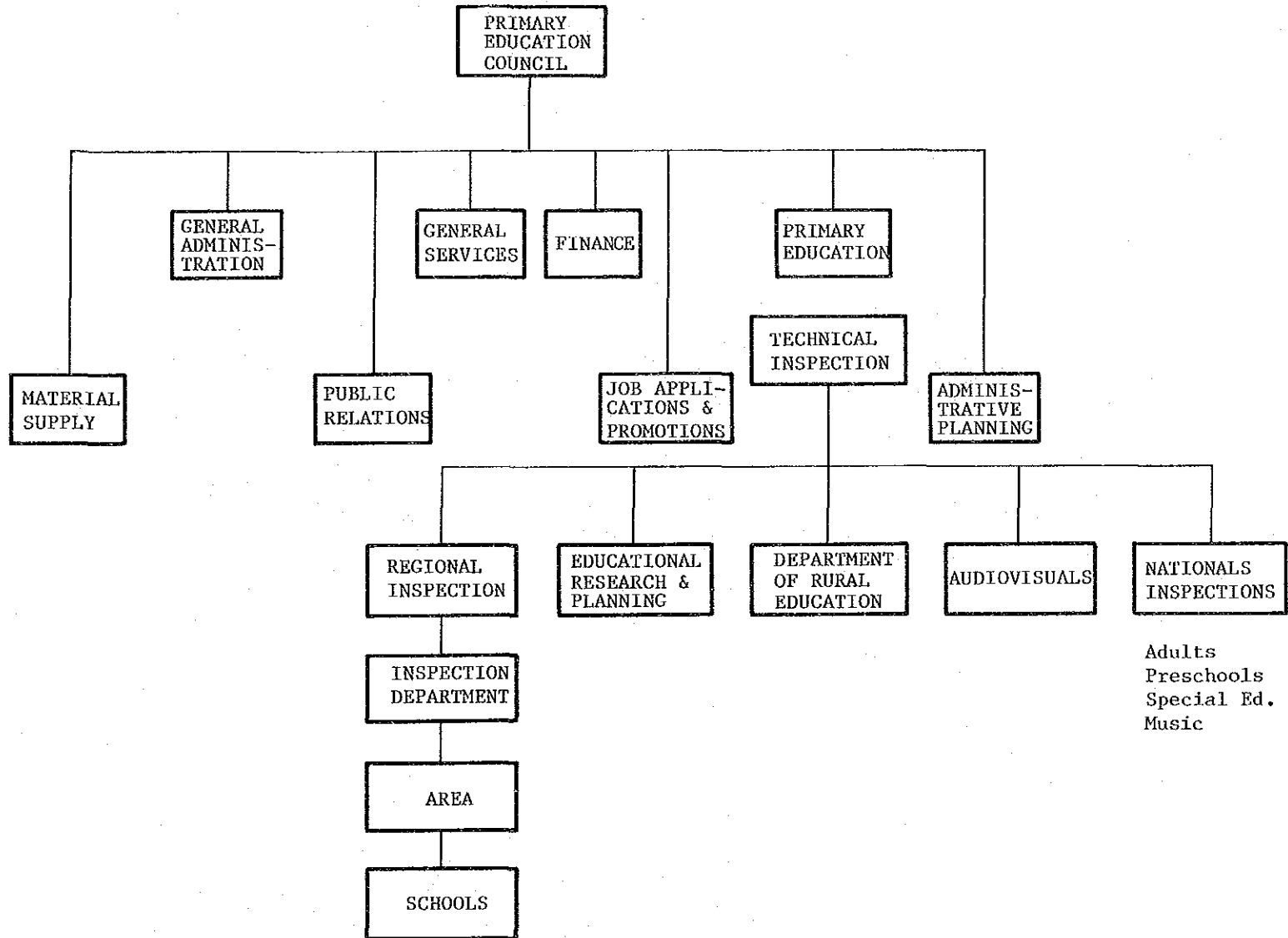

ウルグアイ

初等教育評議会

ヴェネズエラ国
国家行政組織図
(2年1月現在)

基礎指標

首都	カラカス	GDP	13830百万ドル (1989年)
面積	912,000 km ²	1人当り GNP	2,456.01ドル (1989年)
人口	19.2百万人 (1989年)	通貨 単位	ボリソル

出所：世界開発報告1991

ヴェネズエラ

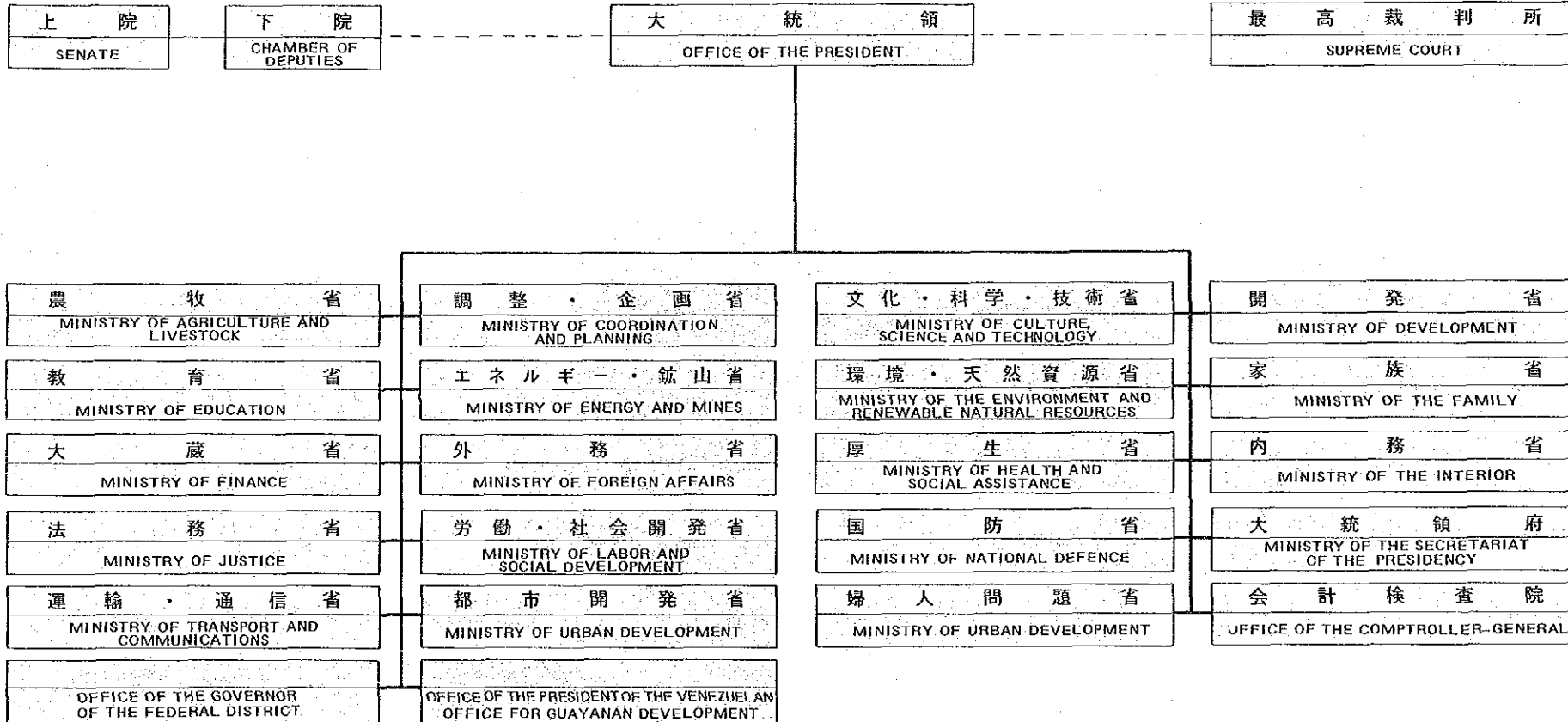

国家行政組織図

国家港湾局組織図 (1)

INSTITUTO NACIONAL DE PUERTOS

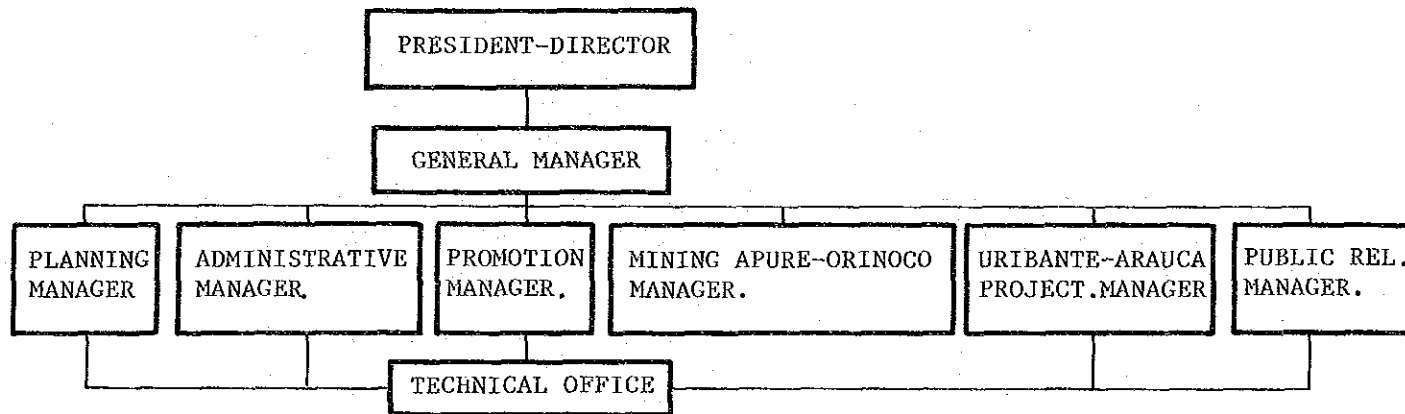

ヴェネズエラ

国家港湾局 (1)

国家港湾局組織図 (2)
INSTITUTO NACIONAL DE PUERTOS

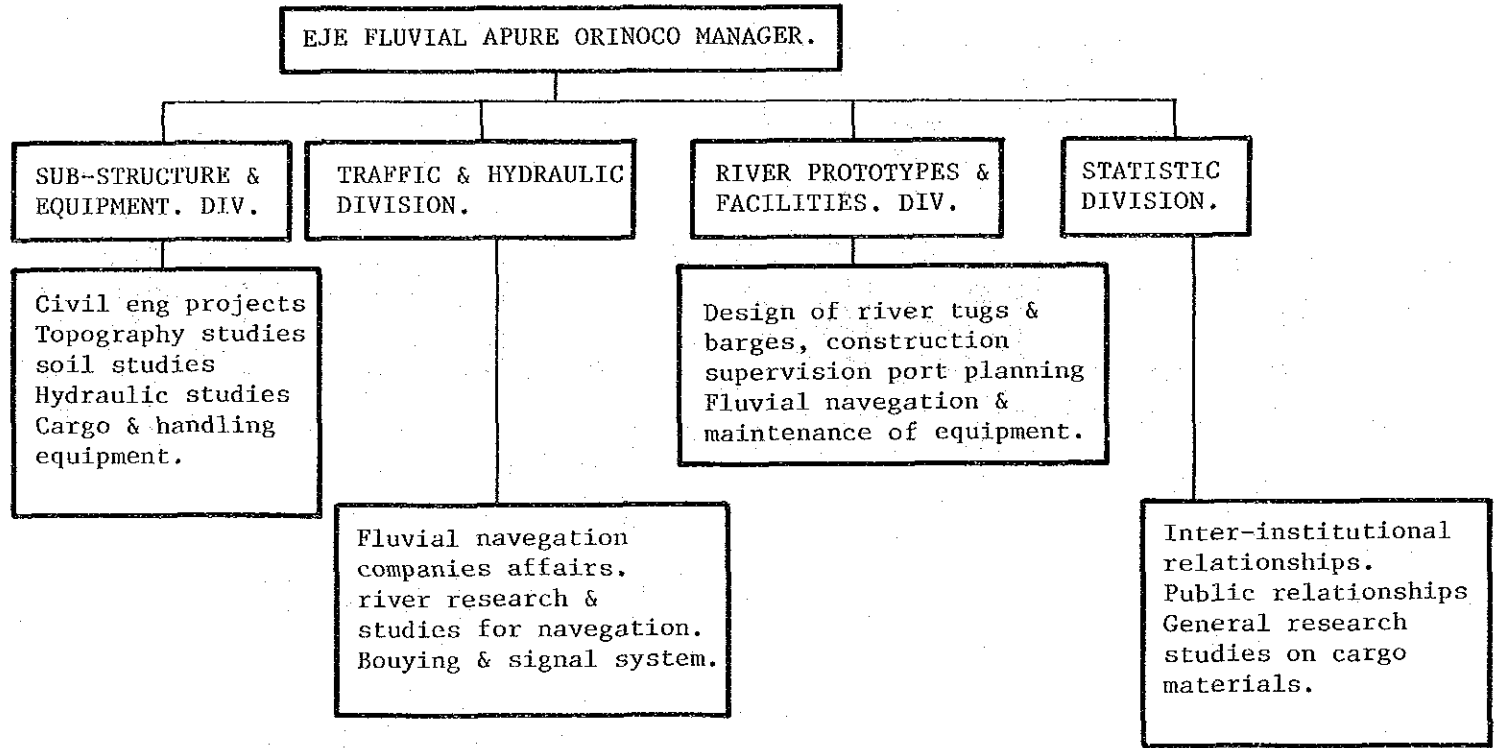

ヴェネズエラ投資基金組織図

VENEZUELA INVESTMENT FUND

ORGANIZATION CHART

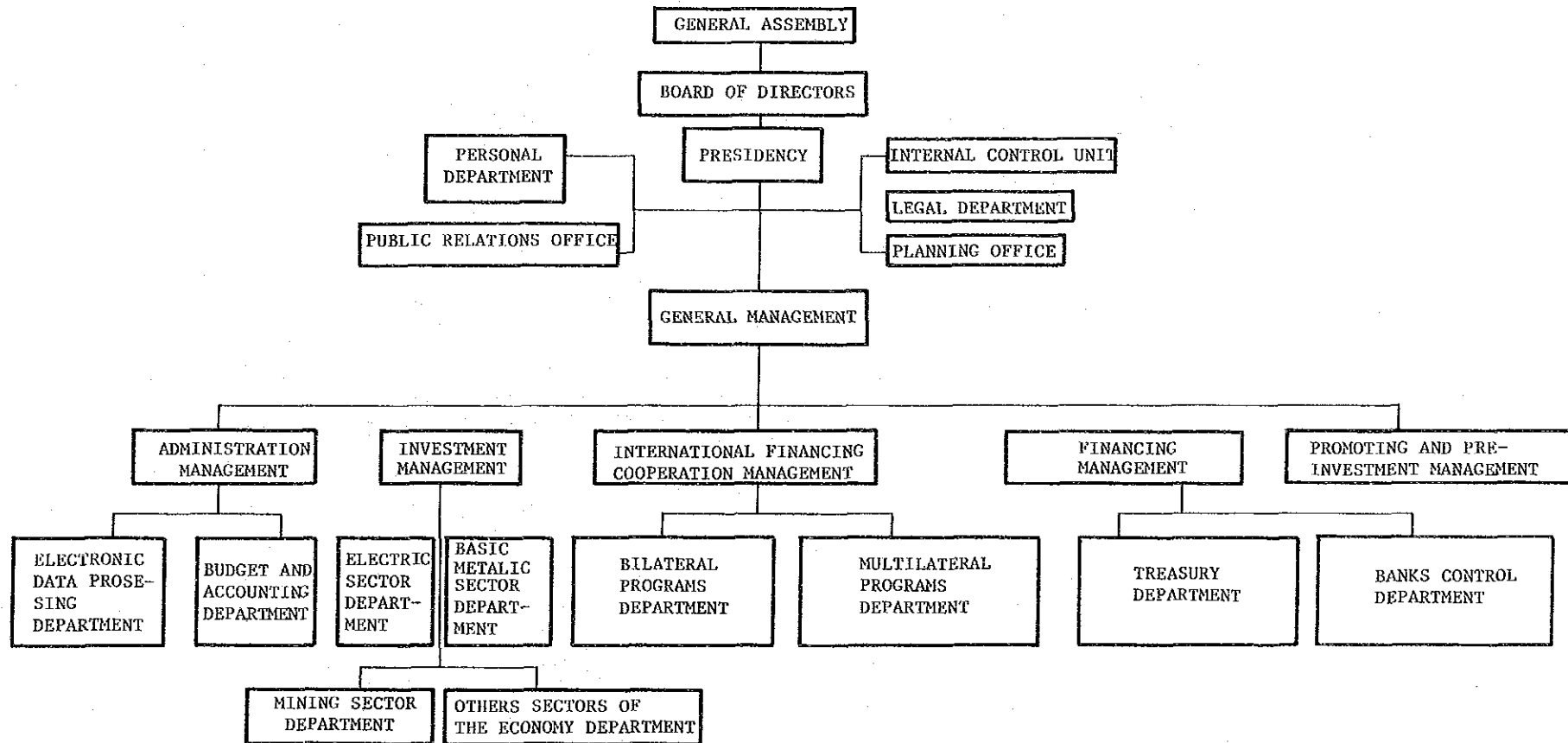

ヴェネズエラ

ヴェネズエラ投資基金

