

大 蔵 省 組 織 図

MINISTERIO DE HACIENDA Y CREDITO PUBLICO

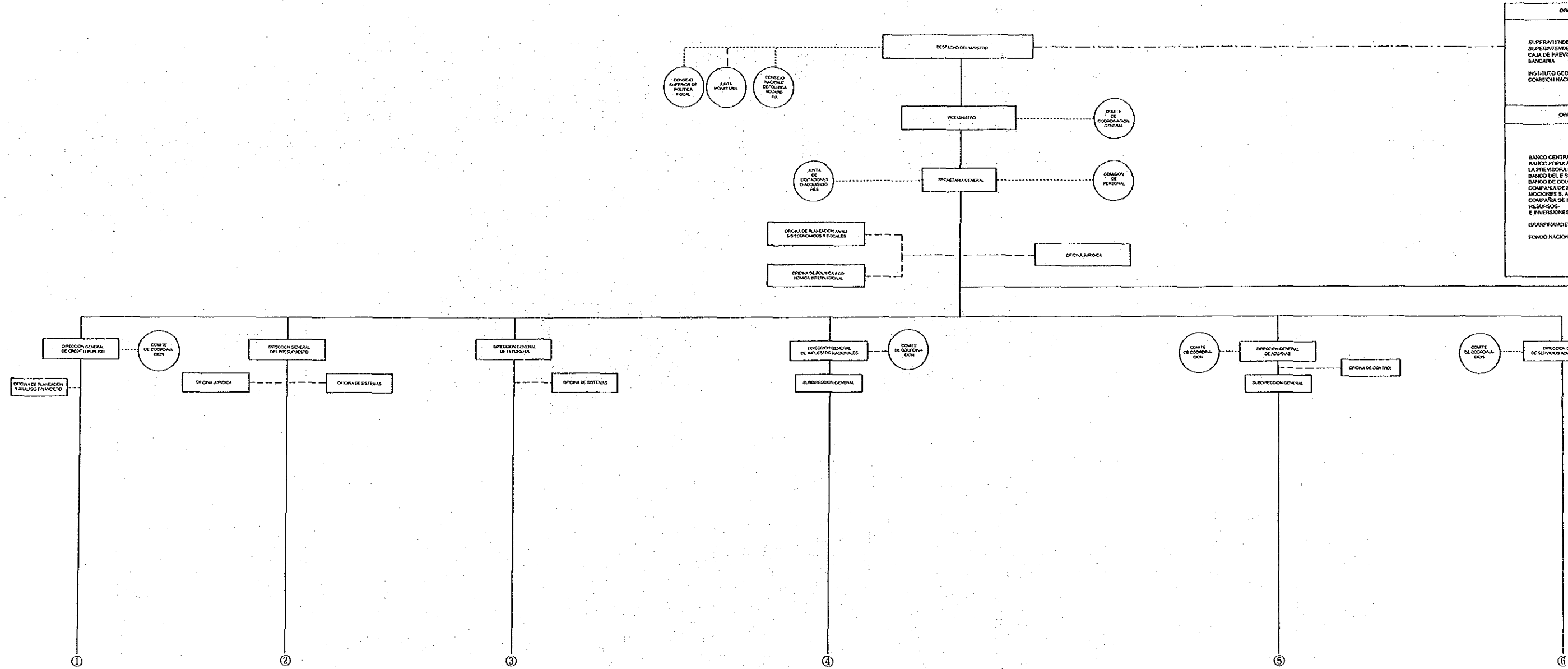

ORO
SUPERINTENDE
CALA DE PREVIS
BANCARIA
INSTITUTO DECC
COMISION NACI
ORO
BANCO CENTRAL
BANCO POPULAR
LA PREVISORIAS
BANCO DEL E-S-T
BANCO DE COCC
COMPARSA DE FI
SICIONES S. A.
COMPARSA DE FI
RECURSOS
E INVERSIONES
OFICINA NACIO
FONDO NACIO

大 蔵 省 組 織 図

MINISTERIO DE HACIENDA Y CREDITO PUBLICO

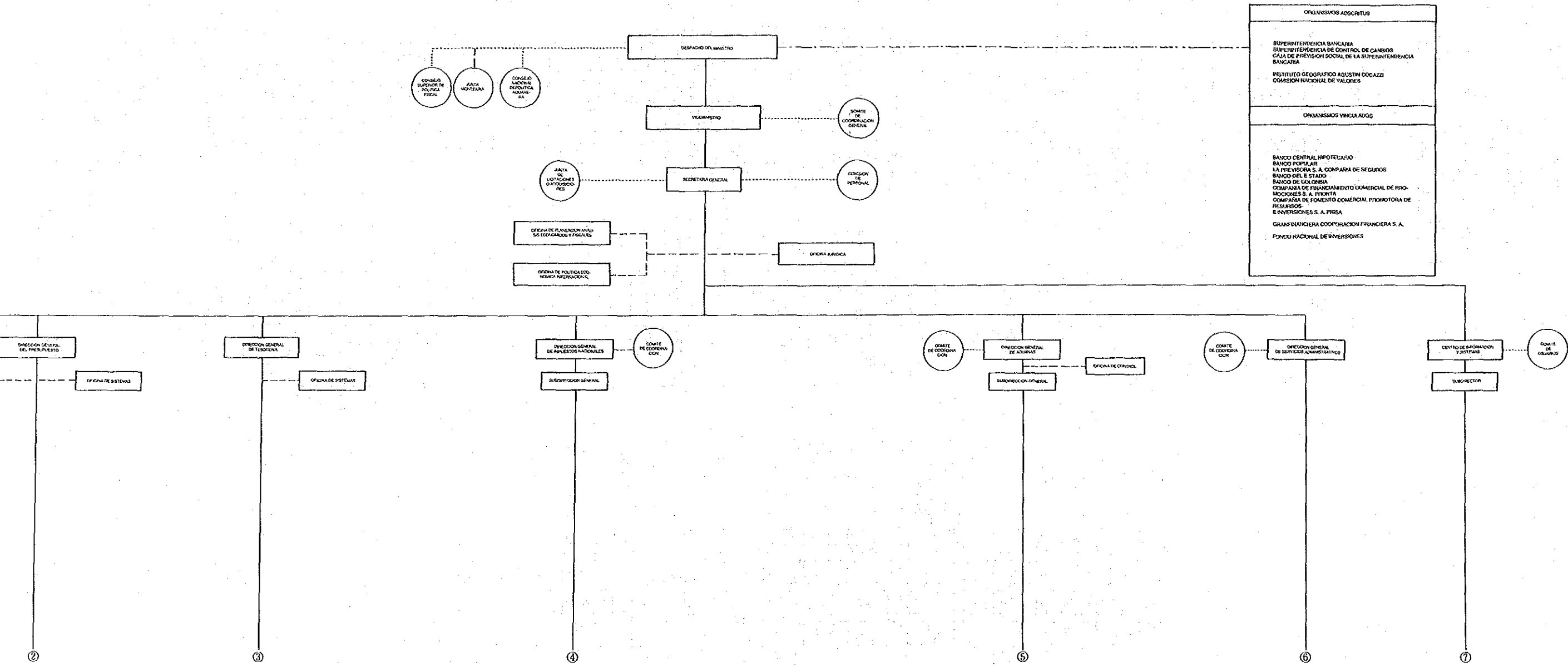

コ
ロ
ン
ビ
ア

大
蔵
省

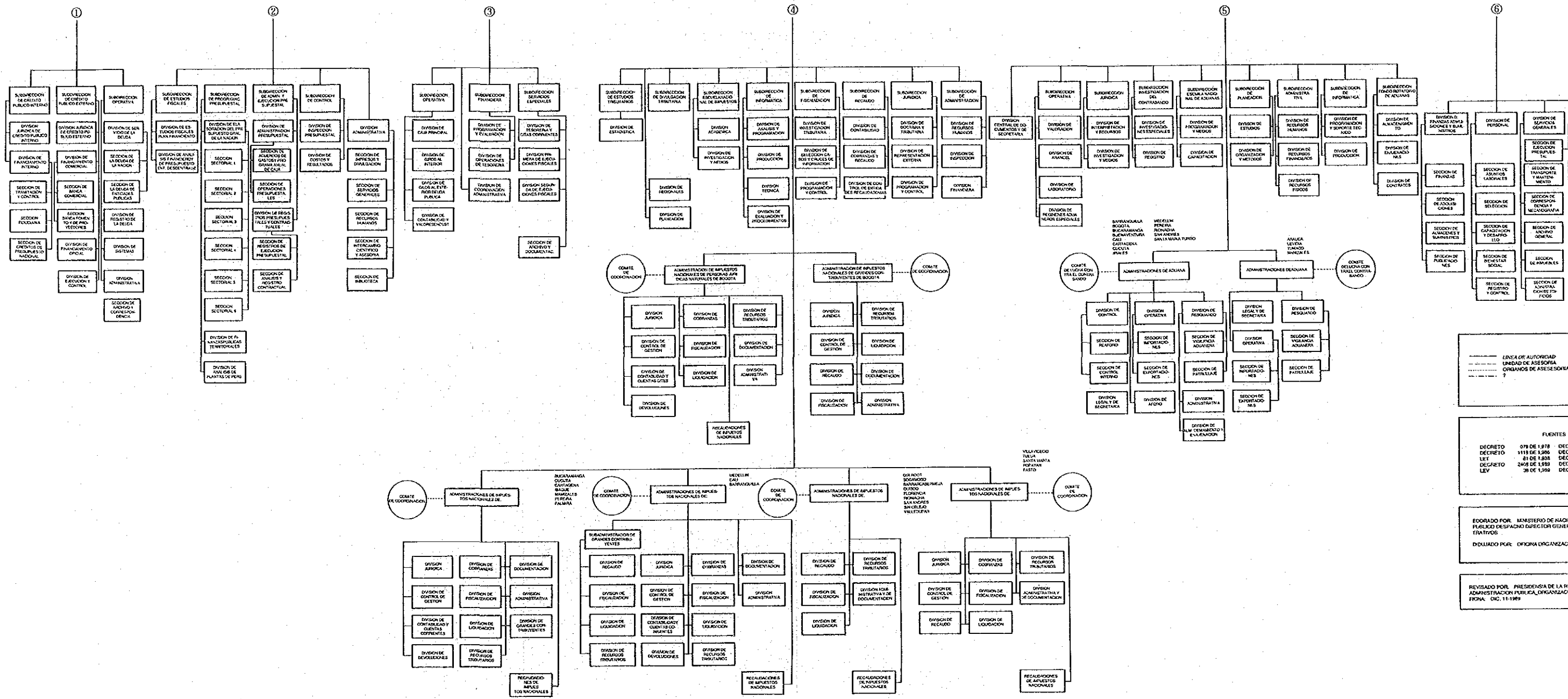

LINEA DE AUTORIDAD
 UNIDAD DE ASESORIA
 ?

FUENTES
 DECRETO 079 DE 1978 DECRET
 DECRETO 1113 DE 1986 DECRET
 LET 81 DE 1938 DECRET
 DECRETO 2408 DE 1989 DECRET
 LEY 38 DE 1938 DECRET

ELABORADO POR: MINISTERIO DE HACIENDA
 PUBLICADO DESPACHO DIRECTOR GENERAL
 DEPARTAMENTO

REVISADO POR: PRESIDENCIA DE LA REPUBLICA
 ADMINISTRACION PUBLICA ORGANIZACION
 FROTA DIC. 11-1989

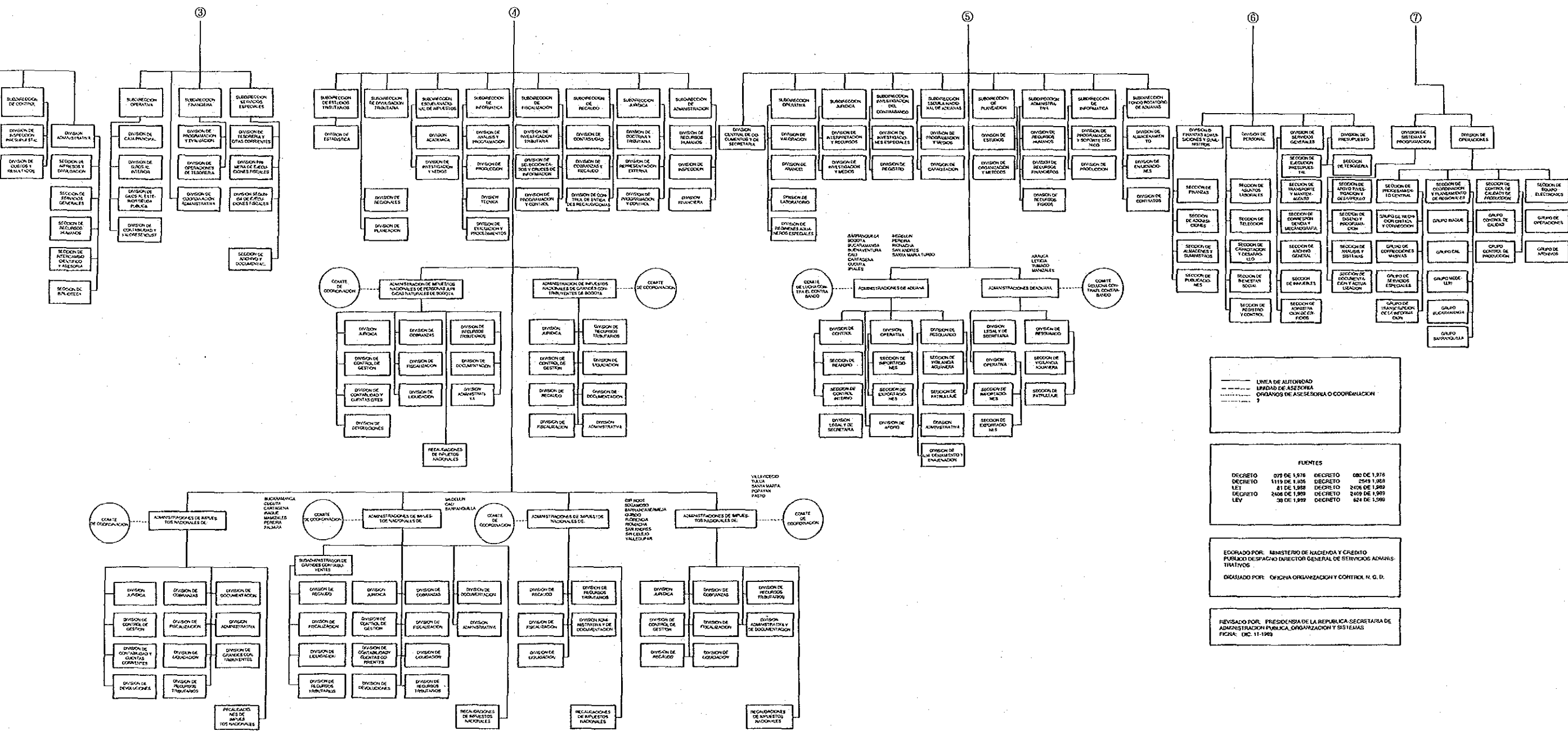

----- LINEA DE AUTORIDAD
 UNIDADES DE ASESORIA O COORDINACION
 ?

FUENTES

DECRETO 079 DE 1976	DECRETO 080 DE 1978
DECRETO 1119 DE 1985	DECRETO 2545 DE 1988
LEY 81 DE 1988	DECRETO 2408 DE 1989
DECRETO 2408 DE 1989	DECRETO 2409 DE 1989
LEY 80 DE 1989	DECRETO 824 DE 1989

ELABORADO POR: MINISTERIO DE AGRICULTURA Y CREDITO
 DIVISION DE ASESORIA
 DETALLADO POR: OFICINA ORGANIZACION Y CONTROL N. G. D.

REVISADO POR: PRESIDENCIA DE LA REPUBLICA SECRETARIA DE ADMINISTRACION PUBLICA ORGANIZACION Y SISTEMAS
 FIGURA: DEC. 11-1989

コスタ・リカ国
国家行政組織図
(2年9月現在)

基礎指標

首都	サンホセ	GDP	5,220百万ドル (1989年)
面積	51,000km ²	1人当りGNE	1,780ドル (1989年)
人口	2,7百万人 (1989年)	通貨単位	コロン

出所：世界開発報告1991

コスタ・リカ

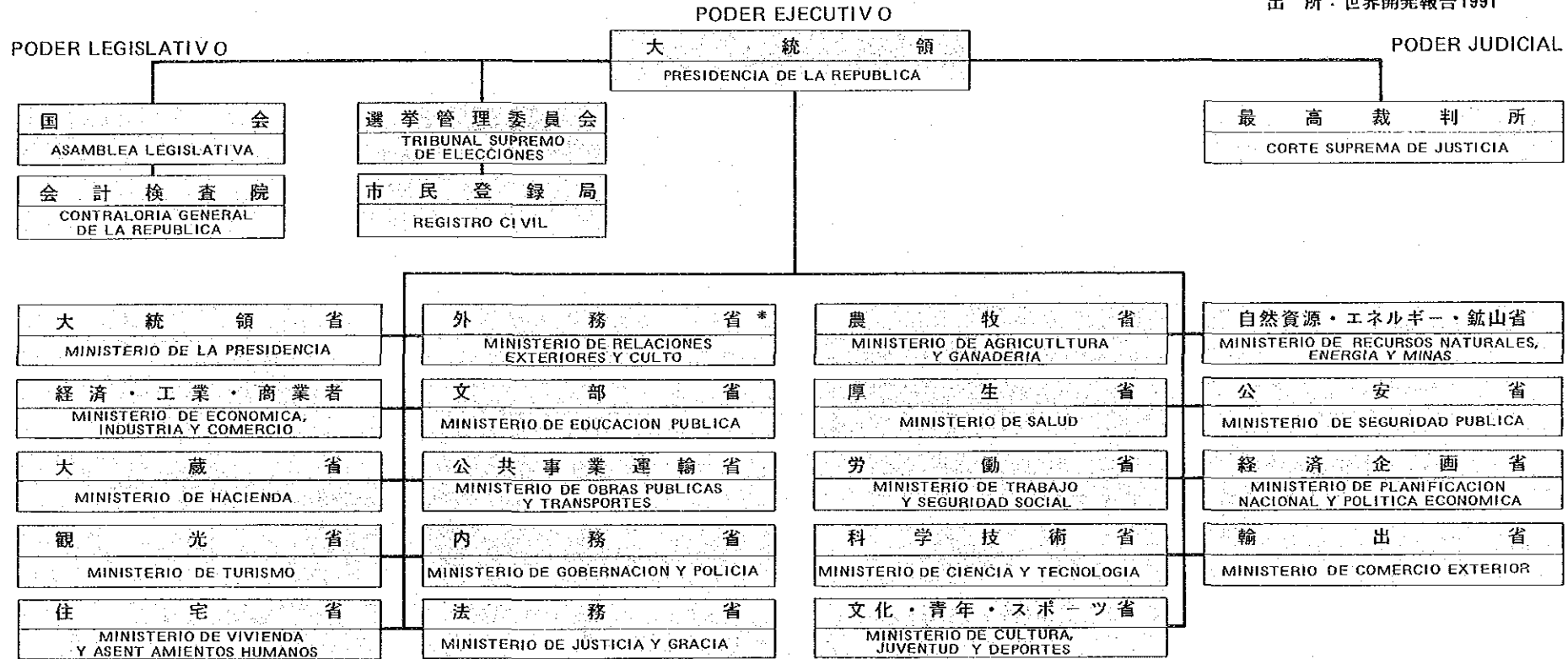

国家行政組織図

外務省組織図

ORGANIGRAMA MINISTERIO RELACIONES EXTERIORES

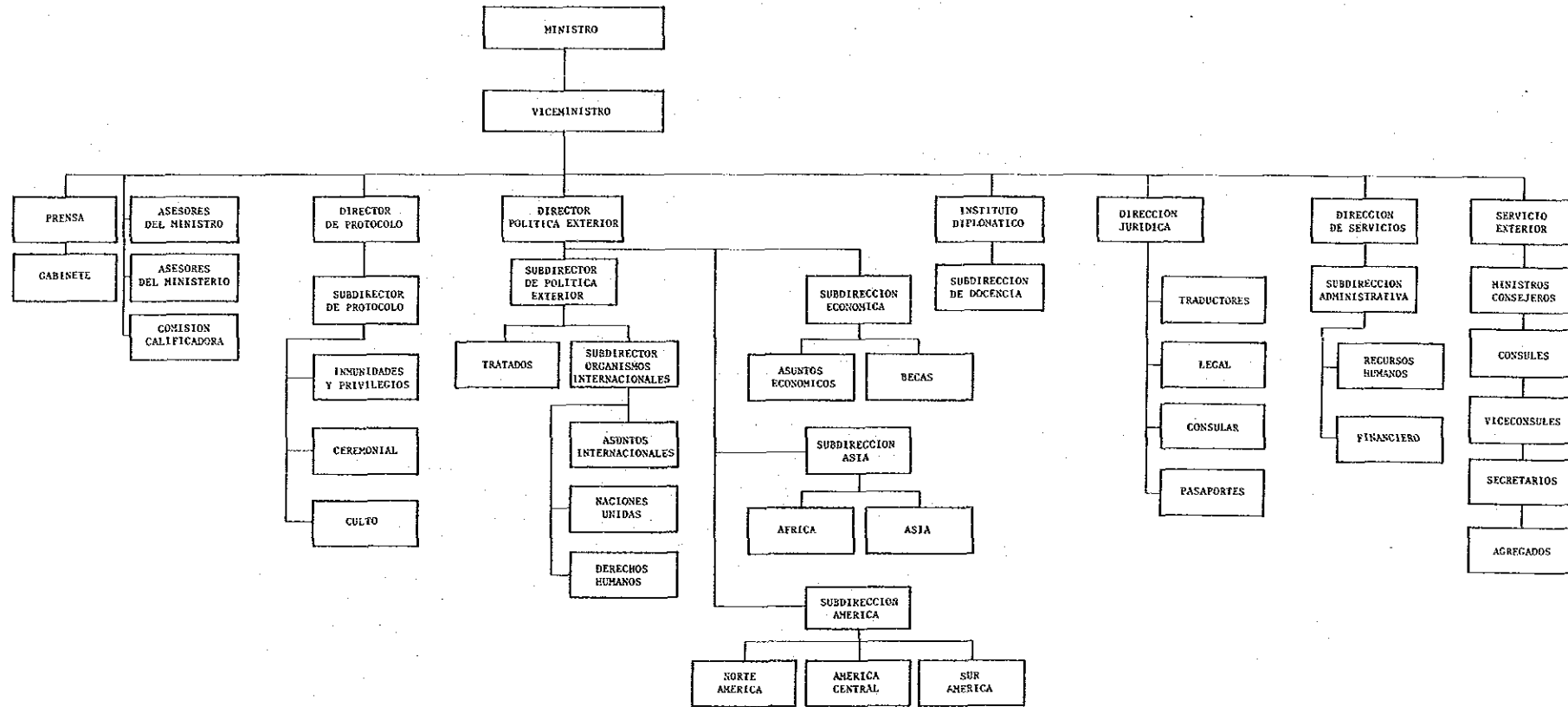

コスタ・リカ

外務省

国際協力窓口機関

ORGANIGRAMA MIDEPLAN

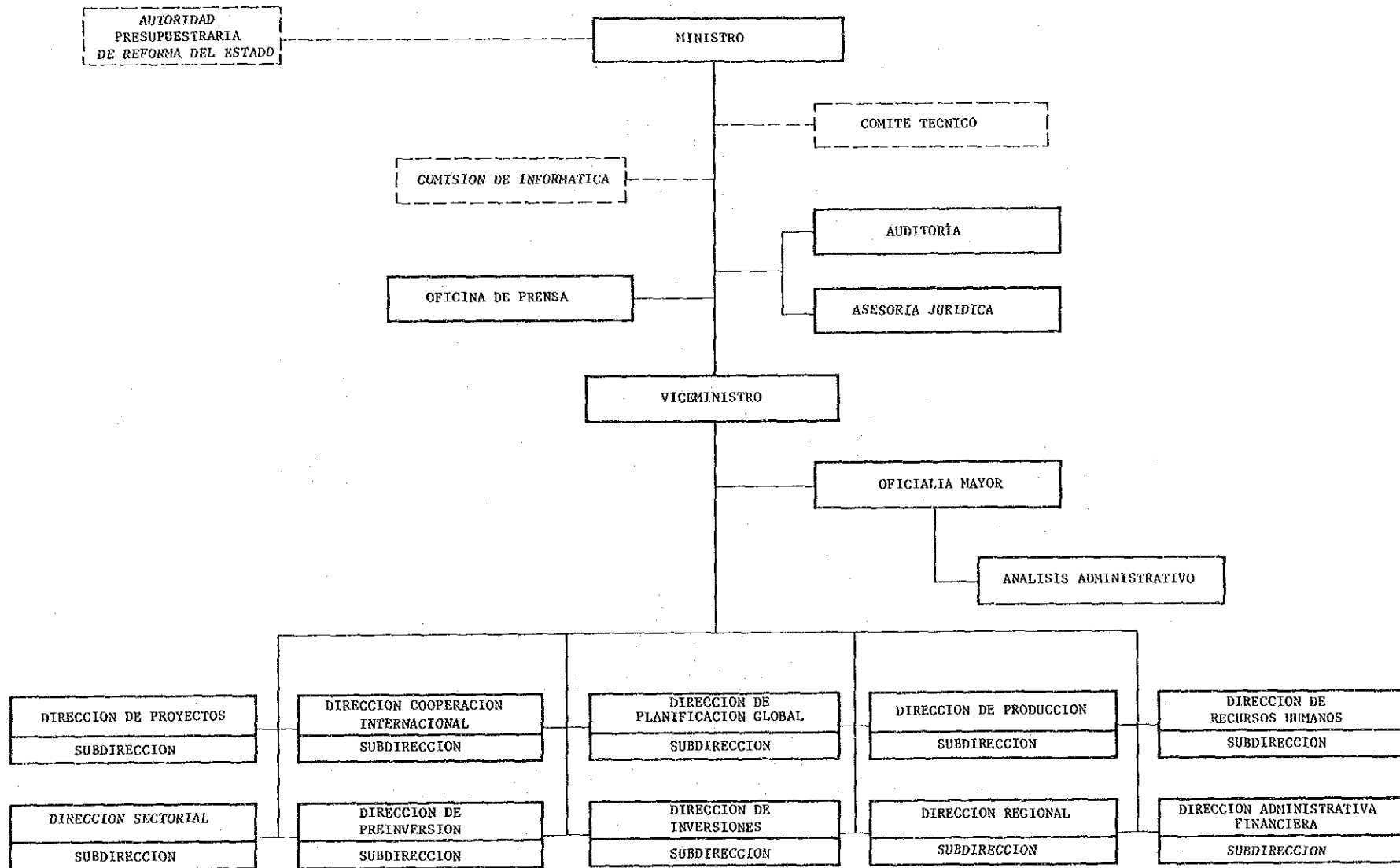

コ
ス
タ
・
リ
カ

国
際
協
力
窓
口

キ ャ ー バ 国
 国 家 行 政 組 織 図
 (2 年 1 月 現 在)

基 礎 指 標

首都	ハハナ	GDP	
面積	111,000 ㎞ ²	1人当り GNP	
人口	10.51百万人 (1989年1月)	通貨単位	

出 所 : 世界開発報告 1991

キ
ユ
ー
バ

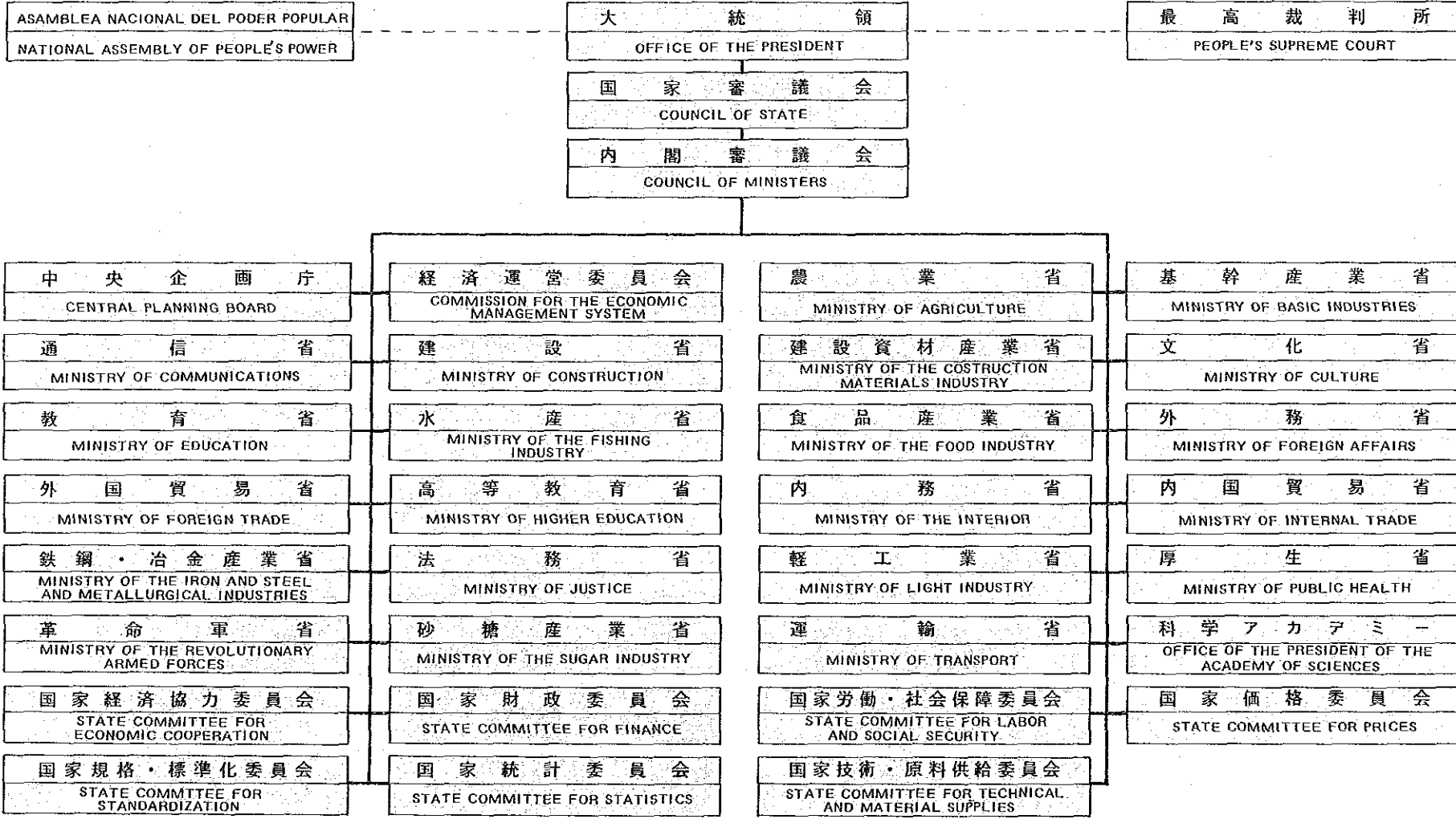

国 家 行 政 組 織 図

観 光 局 組 織 図

NATIONAL INSTITUTE OF TOURISM OF CUBA

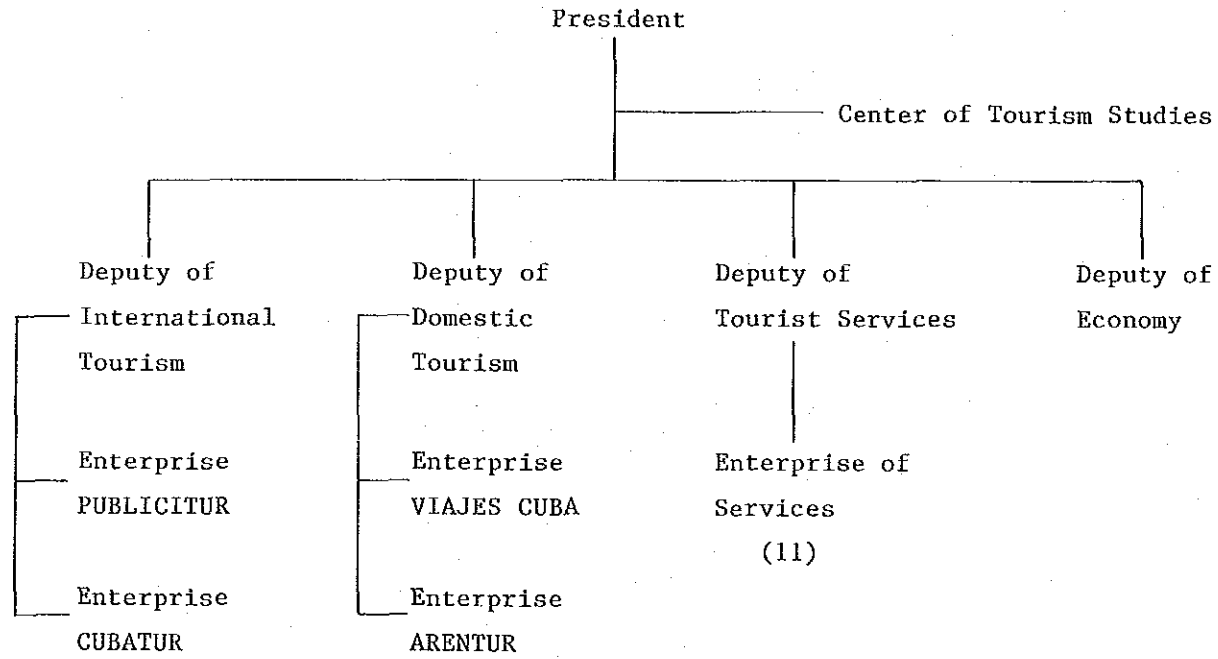

キ
ユ
ー
ハ

観
光
局

ドミニカ国
国家行政組織図
(2年1月現在)

基礎指標

首都	ロノ	GDP	136億ドル (1989年)
面積	8,000 km ²	1人当り GNP	1,670ドル (1989年)
人口	0.08百万人 (1989年末)	通貨 単位	東カリブドル

出 所：世界開発報告1991

ド
ミ
ニ
カ

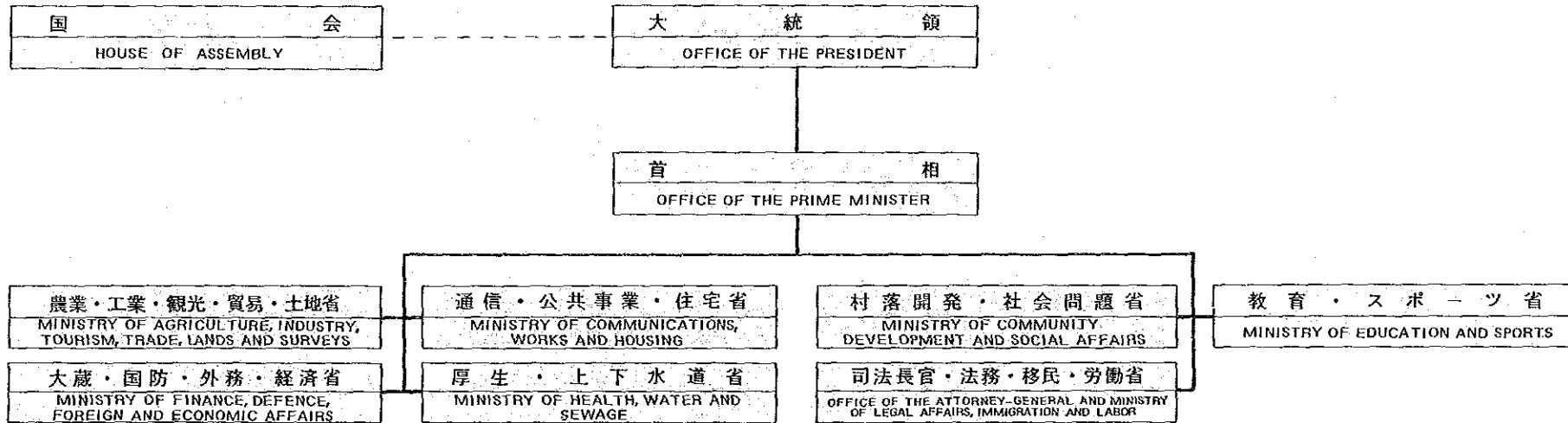

国
家
行
政
組
織
図

ドミニカ共和国
国家行政組織図
(2年10月現在)

基礎指標

首都	サンペドロ・デ・マコリス	GDP	6,650百万ドル (1989年)
面積	49,000 km ²	1人当り GNP	7,900ドル (1989年)
人口	7百万人 (1989年)	通貨 単位	ドル

出所：世界開発報告1991

ドミニカ共和国

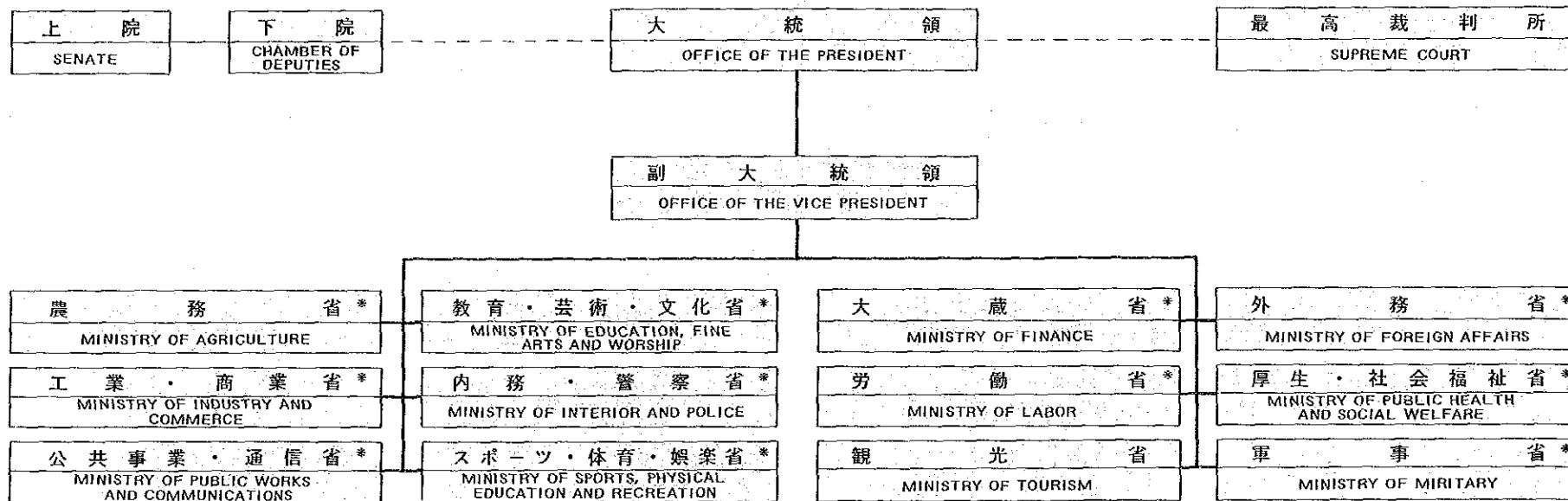

国家行政組織図

国家行政組織図 (西文)

ORGANIGRAMA DEL SECTOR PUBLICO DOMINICANO

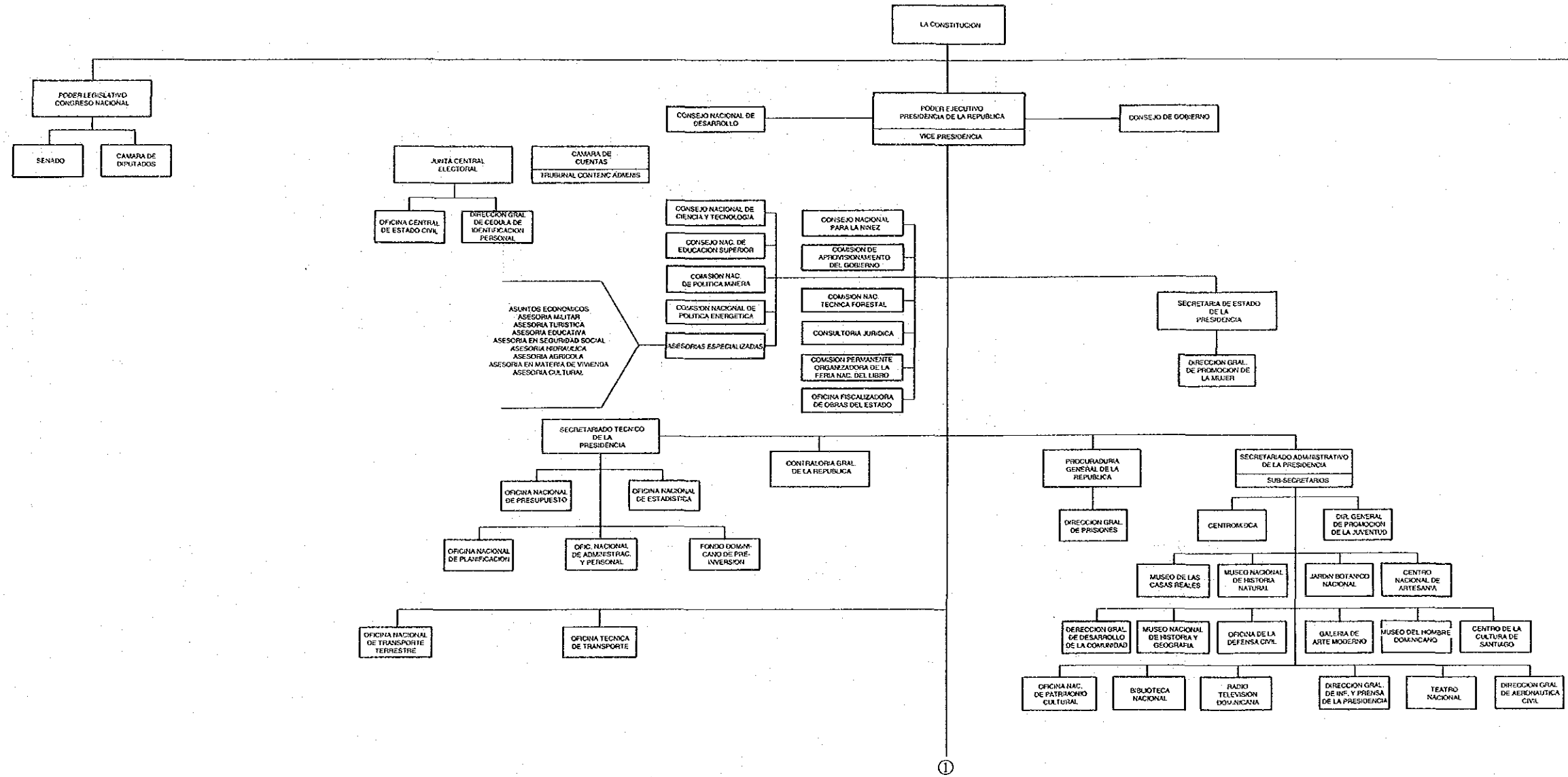

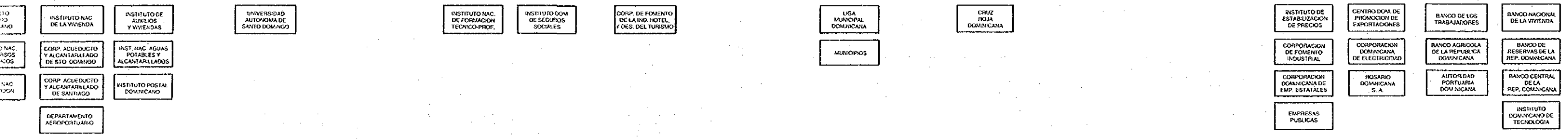
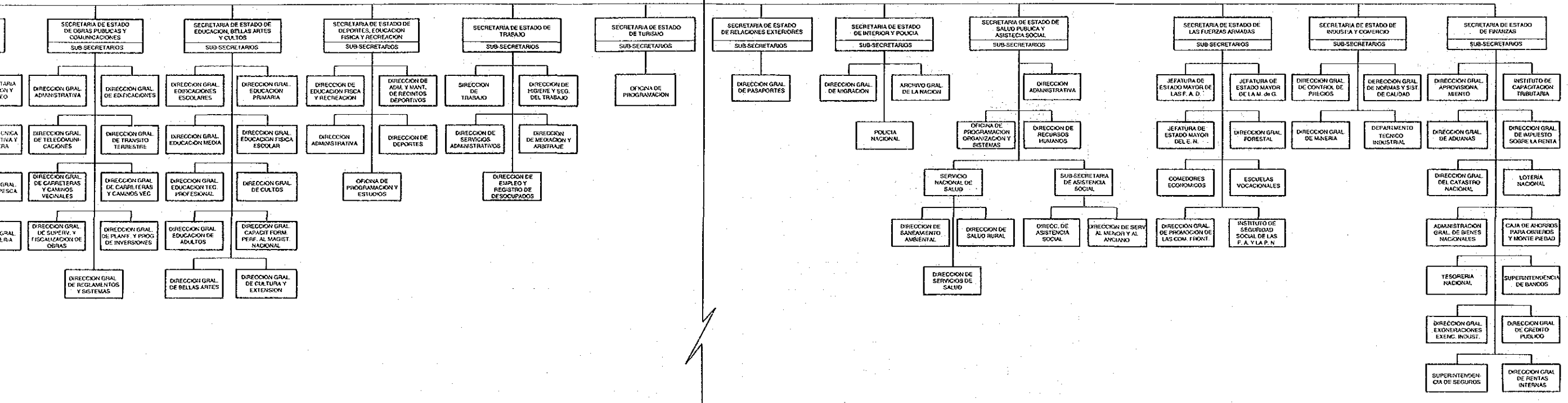

大統領府組織図

ORGANIGRAMA DE LA PRESIDENCIA DE LA REPUBLICA

ドミニカ共和国

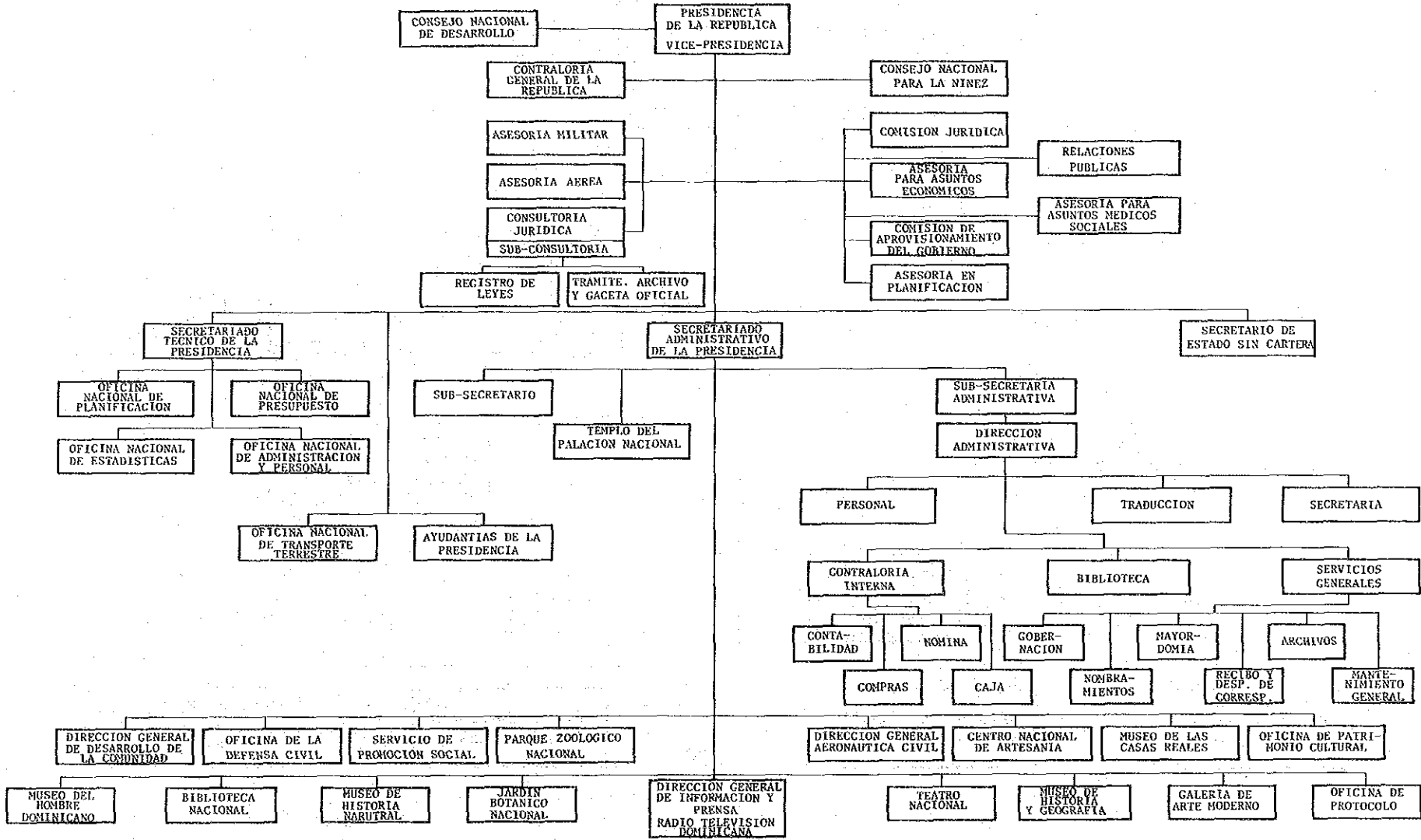

大統領府組織

大統領府技術庁組織図

PRESIDENCIA DE LA
REPUBLICA

ORGANIGRAMA DEL SECRETARIADO TECNICO DE LA PRESIDENCIA

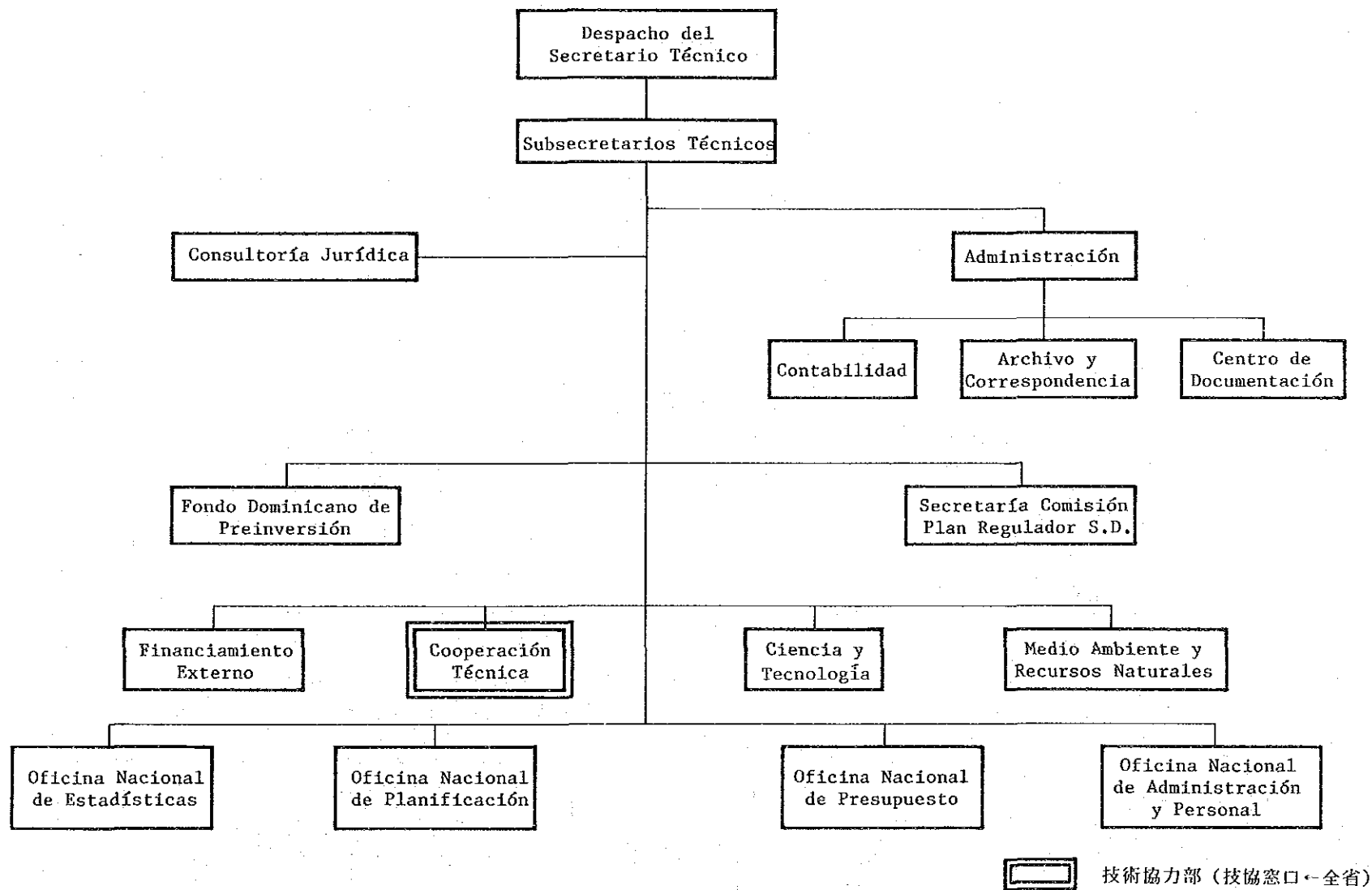

大統領府行政管理庁組織図

ORGANIGRAMA DEL SECRETARIADO ADMINISTRATIVO DE LA PRESIDENCIA

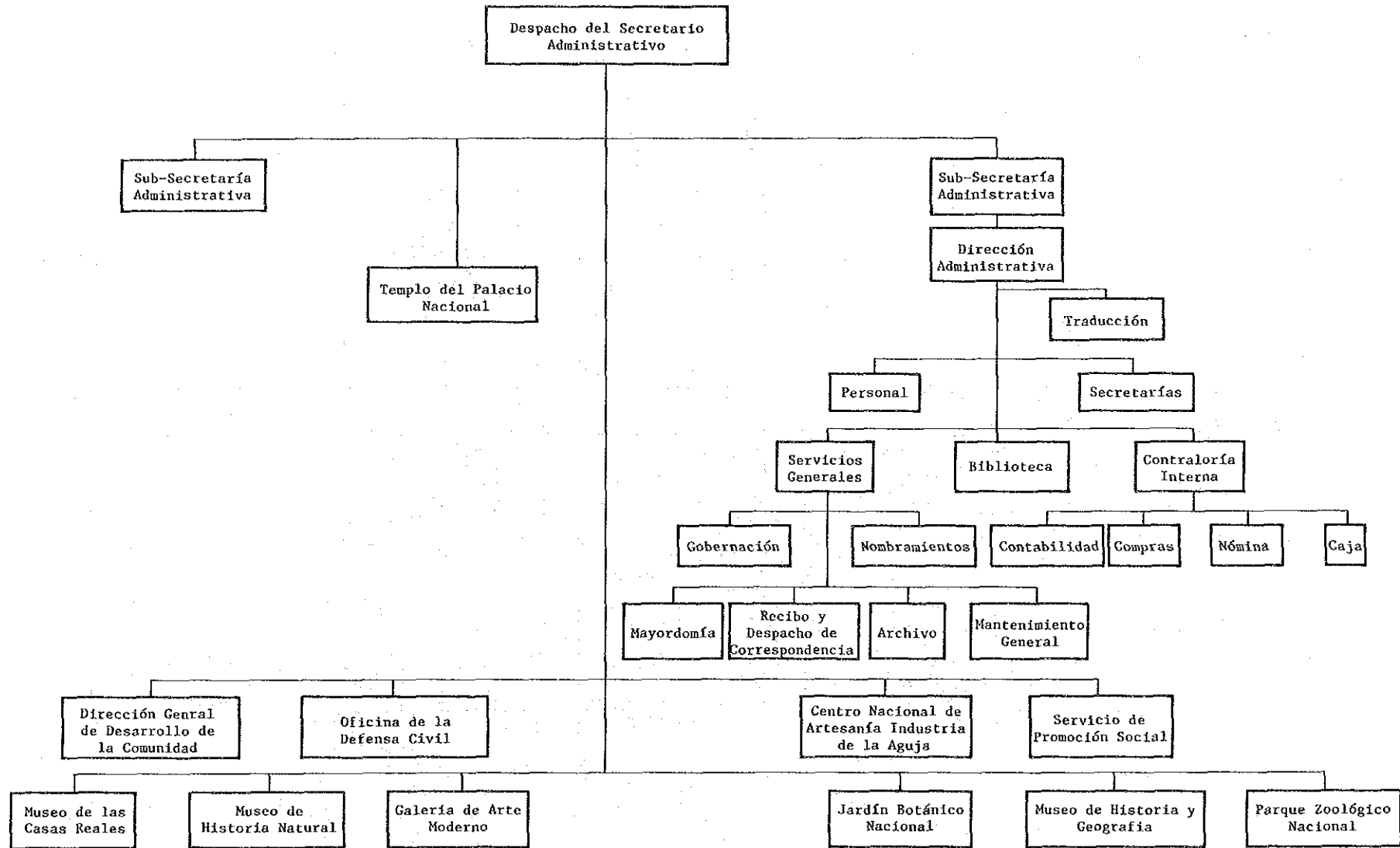

トミニカ共和国

大統領府行政管理庁

水利庁組織図

ドミニカ共和国

水利庁

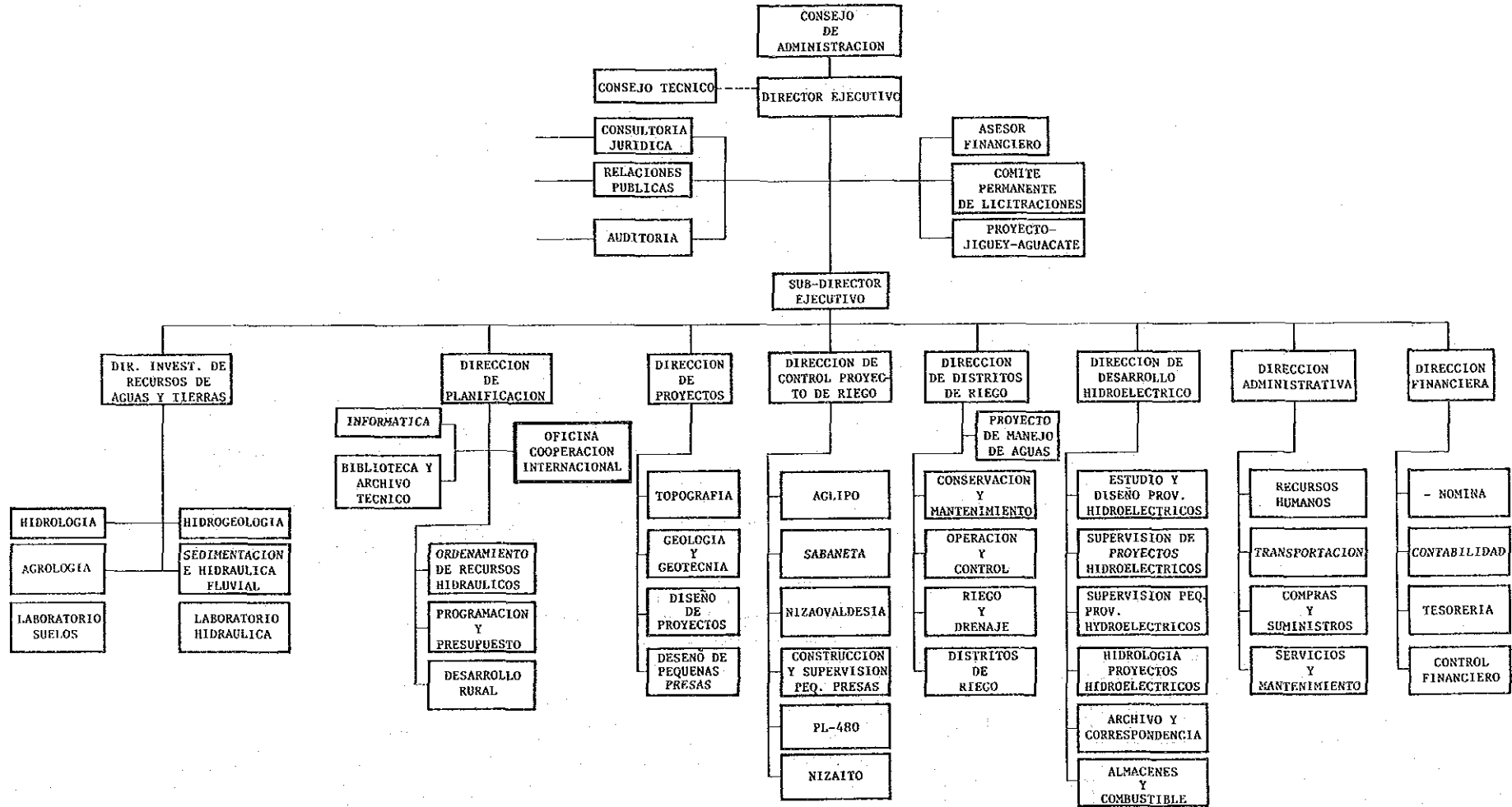

水道・下水道庁組織図

ORGANIGRAMA DEL INAPA

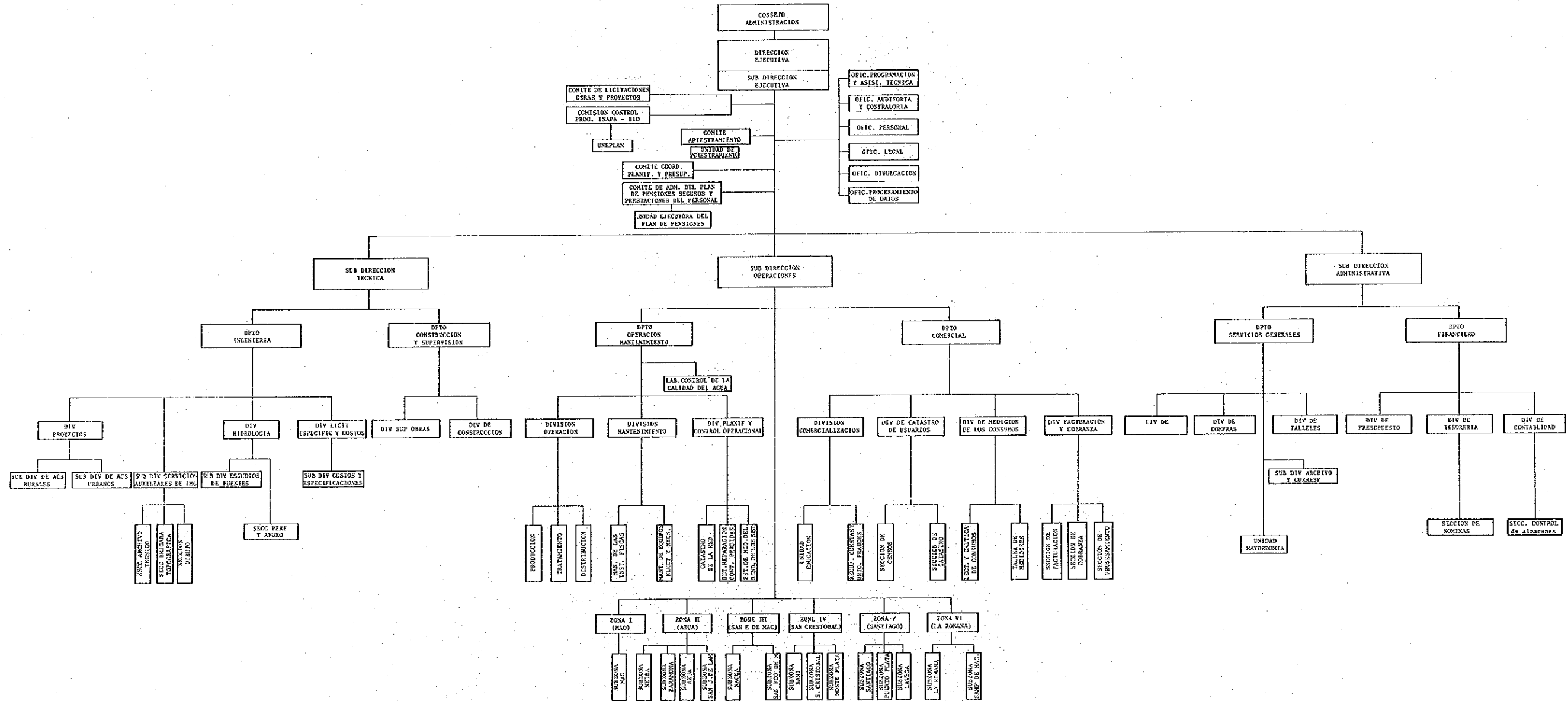

農地庁組織図

INSTITUTO AGRARIO DOMINICANO ORGANIGRAMA

INTEGRANTES DEL DIRECTORIO

- Secretario de Estado de Agricultura, quien lo preside
- Administrador del Banco Agrícola
- Secretario de Estado de Obras Publicas y Comunicaciones
- Secretario de Estado de Trabajo
- Director General de la Corporacion de Fomento Industrial
- Secretario de Estado de Educacion, Bellas Artes y Cultos
- Tres Representantes de los Agricultores

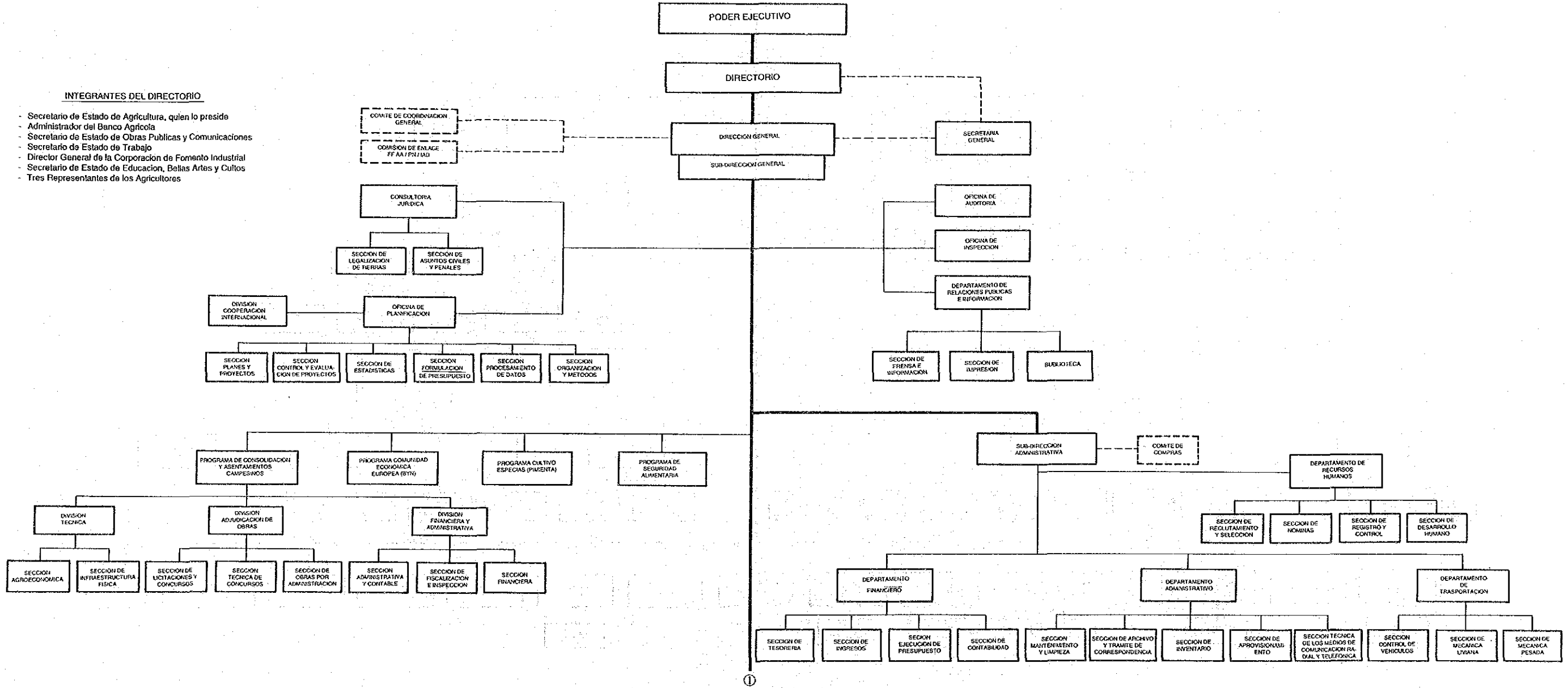

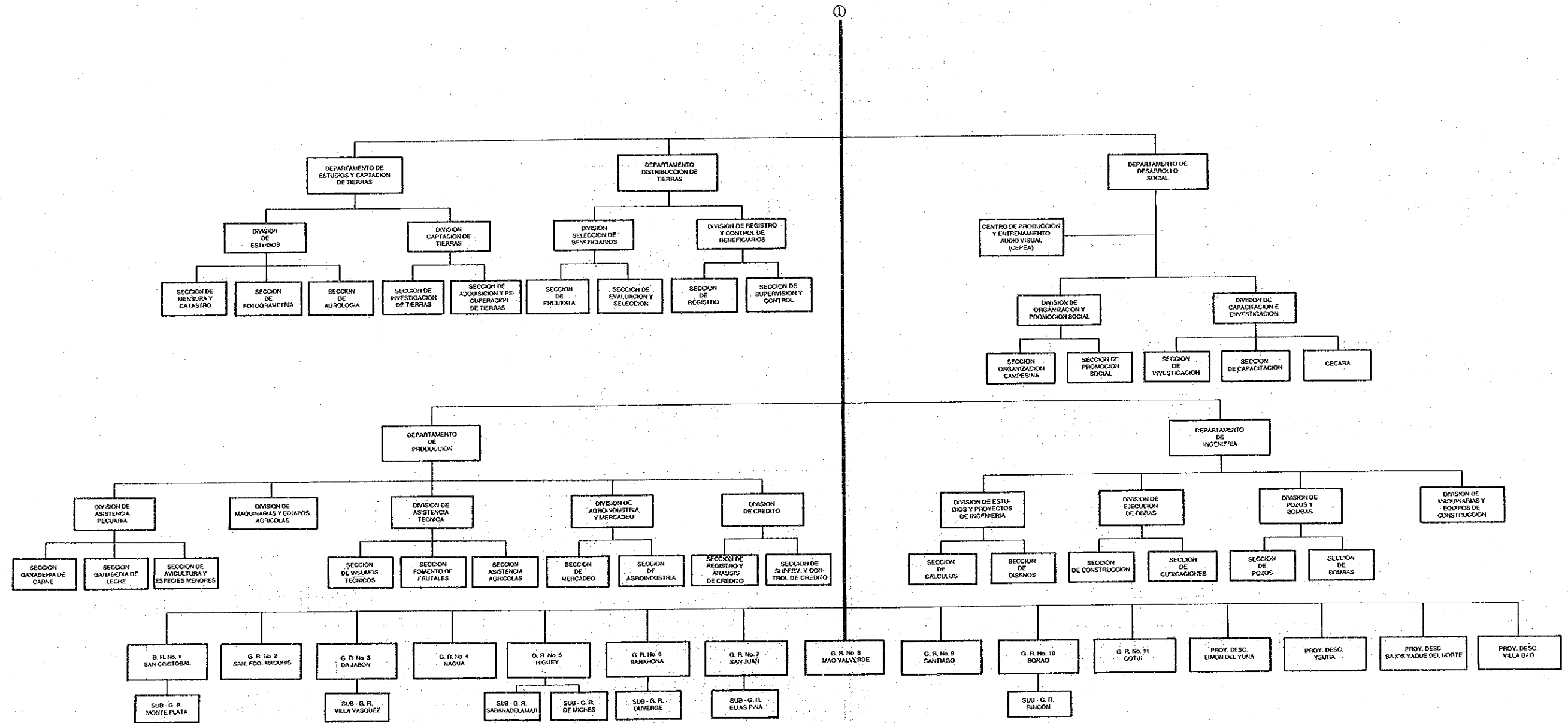

農務省組織図

ORGANIGRAMA DE LA SECRETARIA DE ESTADO DE AGRICULTURA

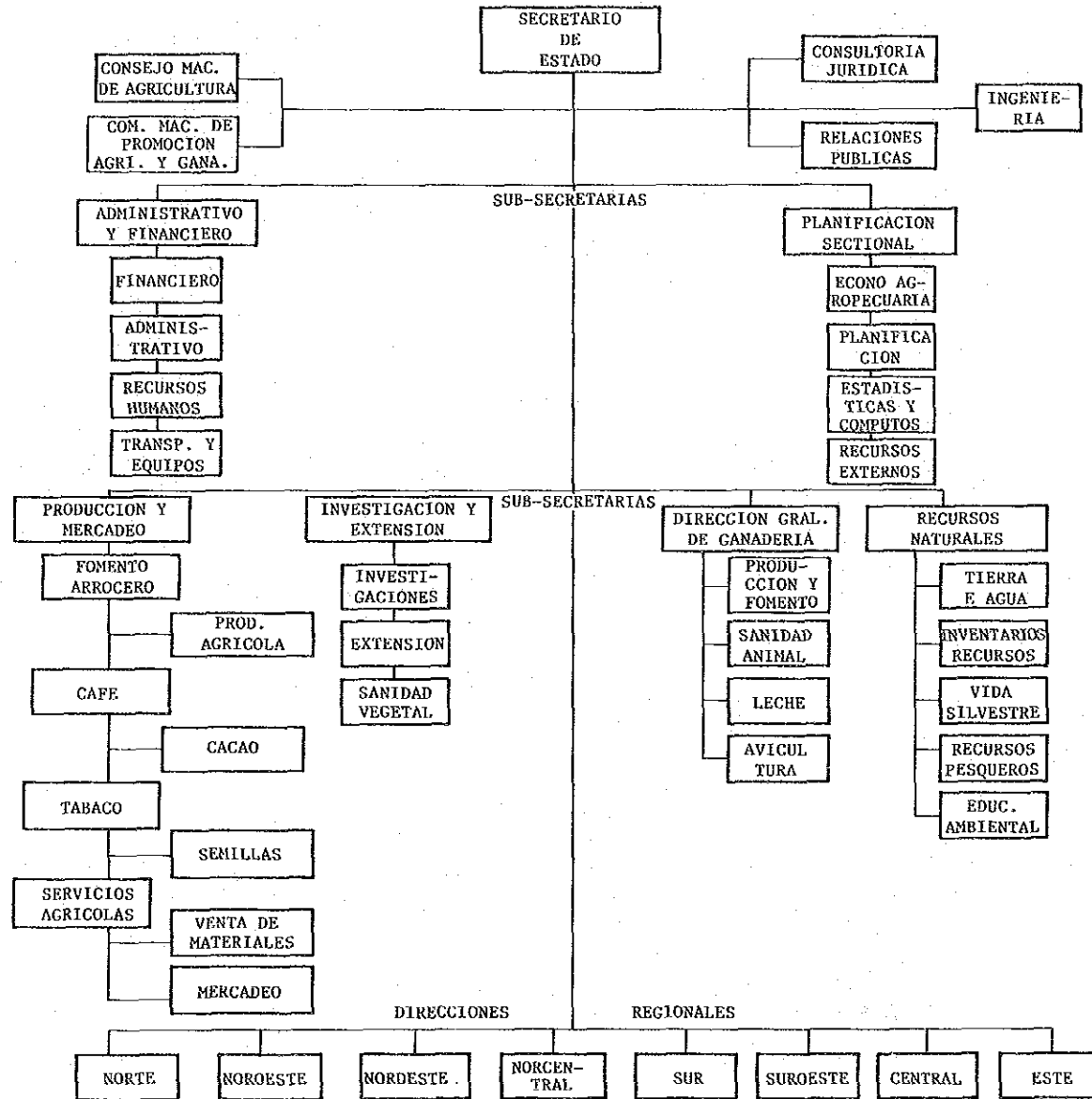

ドミニカ共和国

農務省

教育・美術・文化省組織図

ESTRUCTURA ORGANICA DE LA SECRETARIA DE ESTADO EDUCACION, BELLAS ARTES Y CULTOS

ドミニカ共和国

教育・美術・文化省

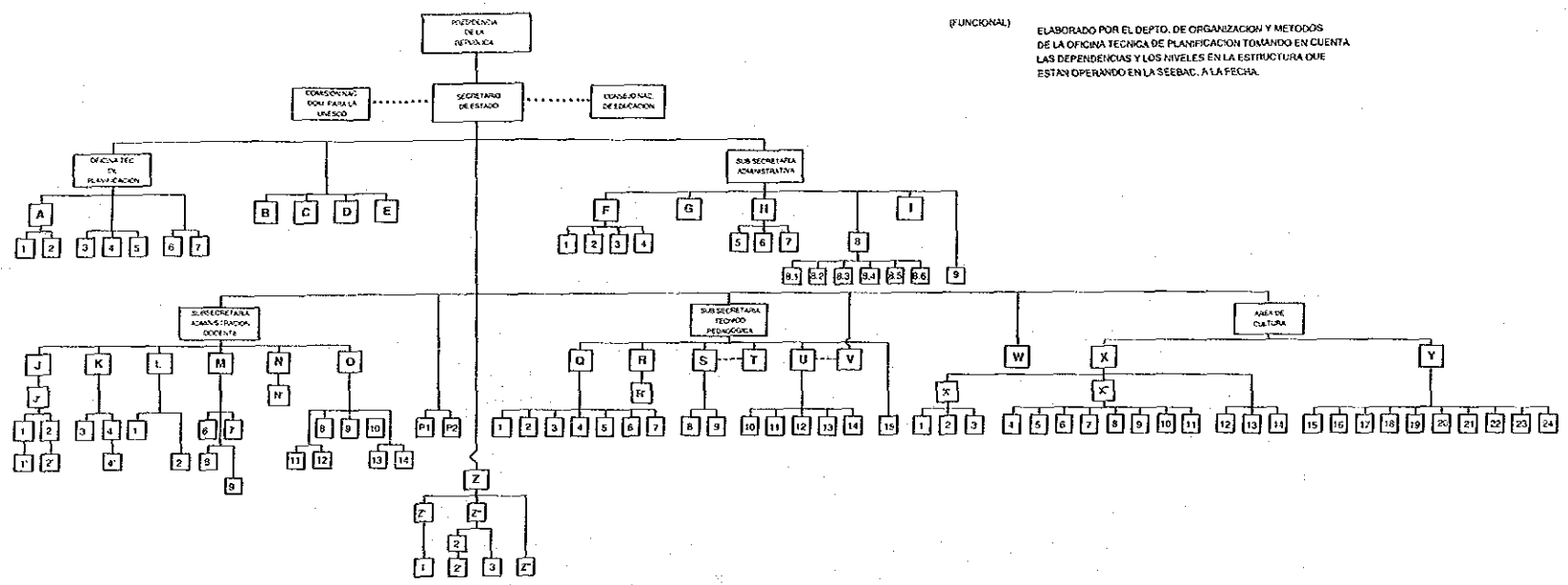

(FUNCIONAL) ELABORADO POR EL DEPTO. DE ORGANIZACION Y METODOS DE LA OFICINA TECNICA DE PLANIFICACION TOMANDO EN CUENTA LAS DEPENDENCIAS Y LOS NIVELES EN LA ESTRUCTURA QUE ESTAN OPERANDO EN LA SEEBAC. A LA FECHA.

- A. DIRECCION GRAL. DE INFORMATICA**
 1. Depto. de Estadística
 2. Depto. de Computos
 3. Depto. de Planes y Proyectos
 4. Depto. de Organización y Métodos
 5. Depto. de Investigaciones Educ.
 6. Depto. de Planificación Reg. y Local
 7. Depto. de Presupuesto
- B. DIRECCION GRAL. DE RELACIONES INTERNACIONALES**
- C. OFICINA MAYOR**
- D. DIRECCION GRAL. DE PRENSA E INFORMACION**
- E. CONSULTORIA JURIDICA**
- F. DIRECCION GRAL. DE ASUNTOS FINANCIEROS**
 1. Depto. de Contabilidad
 2. Depto. de Nómina
 3. Depto. de Auditoría
 4. Depto. de Tesorería
- G. DIRECCION GRAL. DE PERSONAL**
- H. DIRECCION GRAL. DE EDIFICACIONES ESCOLARES**
 5. Depto. de Mantenimiento y Reparación
 6. Depto. de Supervisión de Obras
 7. Depto. de Obra Escolar
- I. PROYECTO BID**
 8. Depto. de Servicios Grats.
 - 8.1 Sección de Archivo
 - 8.2 Sección de Mayordomía
 - 8.3 Sección de Suministro
 - 8.4 Sección de Transportación
 - 8.5 Sección de Imp. y Publicaciones
 - 8.6 Sección de Tram. y Correspondencia
 9. Sección de Compras
- J. DIRECCION GRAL. DE EDUC. PRIMARIA**
 - J. Sub-direcciones Grals. Técnico y Adm.
 1. Depto. de Educ. Especial
 2. Depto. de Educ. Pre-escolar
 2. Centros Pre-escolar No Formal
- K. DIRECCION GRAL. DE SUPERVISION ESC.**
 3. Depto. Técnico
 4. Depto. de Coord. de los Centros Educativos Privados
 2. Plantales Privados de Educ. Med. Con Autonomía
- L. DIRECCION GRAL. DE EDUCACION TECNICO PROFESIONAL**
 1. Depto. de Cop. Técnico Prof. (CEFOCAT)
 2. Politécnicos y Centros de Educ. Técnica
- M. DIRECCION GRAL. DE EDUCACION FISICA ESCOLAR**
 6. Depto. de Prensa
 7. Depto. Técnico
- N. DIRECCION GRAL. DE EDUC. MEDIA**
 - N. Sub-direcciones Grals. Técnico y Adm.
- O. DIRECCION GRAL. DE EDUC. DE ADULTOS**
 10. Depto. de Educ. Básico Acelerada
 11. Depto. de Educ. Laboral
 12. Depto. de Educ. No Formal
 13. Depto. de Capacitación Femenina
 14. Granja Comunal
 15. Esc. de Países Bajos
 16. Educ. de Adultos No Formal
- P. DIRECCION GRAL. DE EDUC. FORM. CAP. Y PERF. DEL MAGISTERIO NAC.**
 - R. Escuelas Normales
- Q. OFICINA NAC. DE BIENESTAR EST. Y DOCENTE**
 1. Depto. de Nutrición y Asist. Estudiantes
 2. Depto. de Bosis
 3. Depto. Financiero Administrativo
 4. Depto. de Clubes Juveniles
 5. Depto. de Salud Escolar
- R. DIRECCION GRAL. DE CULTURA**
 15. Sociedad Dom. de Baileños
 16. Extensión Oral
 17. Museo Casa de Duarte
 18. Afiches y Prog. Cultural
 19. Ballet Folclórico Infantil
 20. Ballet Clásico Infantil
 21. Teatro Escolar
 22. Talleres Experimentales Infantiles
 23. Depto. de Educ. Musical Integral
 24. Teatro Guinol
- S. DIRECCION GRAL. DE CURRÍCULO Y EVAL. EDUCATIVA**
 8. Depto. de Currículo
 9. Depto. de Eval. Educativa
- T. PROYECTO DE EDUC. EN POBLACION**
- U. DIRECCION GRAL. DE MEDIOS EDUC.**
 10. Depto. de Textos y Mat. Educ. Imps.
 11. Depto. de Especificaciones técnica y de Infr.
 12. Depto. de Documentación y Bibliotecas
 13. Depto. de Diseño, Desarrollo y Etap. de Medios Instruccionales
 14. Depto. Adm. del Banco Nac. del Libro
- V. RADCOO (Educación a través de la Radio)**
 15. Depto. de Participación Comunitaria
- W. DIRECCION GRAL. DE CULTOS**
- X. DIRECCION GRAL. DE BELLAS ARTES**
 - X. Teatro
 1. Teatro de Bellas Artes
 2. Teatro Rodante Dominicano
 3. Esc. de Arte Escénico
 - X. Música
 4. Orquesta Sinfónica Nacional
 5. Coro Nacional
 6. Archivo Nac. de Música
 7. Conservatorio Nac. de Música
 8. Comités Liricos al servicio de Bellas Artes
 9. Superintendencia de Academias de Música
 10. Esc. Elemental de Música
 11. Liceos y Academias de Música
 12. Ballet Folclórico Nacional
 13. Ballet Clásico Nacional
 14. Esc. Nacional de Bellas Artes
- Y. DIRECCION GRAL. DE CULTURA Y EXI.**
- Z. DIRECCIONES REGIONALES DE EDUC.**
 - Z. Zonas de Educ. de Adultos
 - Z. Direcciones de Desites Escolares
 1. Escuelas de Cultura Popular
 2. Nucleos Escolares
 2. Esc. de Educ. Primaria Rural
 3. Esc. de Educ. Pre-secundar y Primaria Urbana
 - Z. Liceos Secundarios

Depto. de Organización y Métodos

大 蔵 省 組 織 図

ORGANIGRAMA DE LA SECRETARIA DE ESTADO DE FINANZAS

トミニカ共和国

大 蔵 省

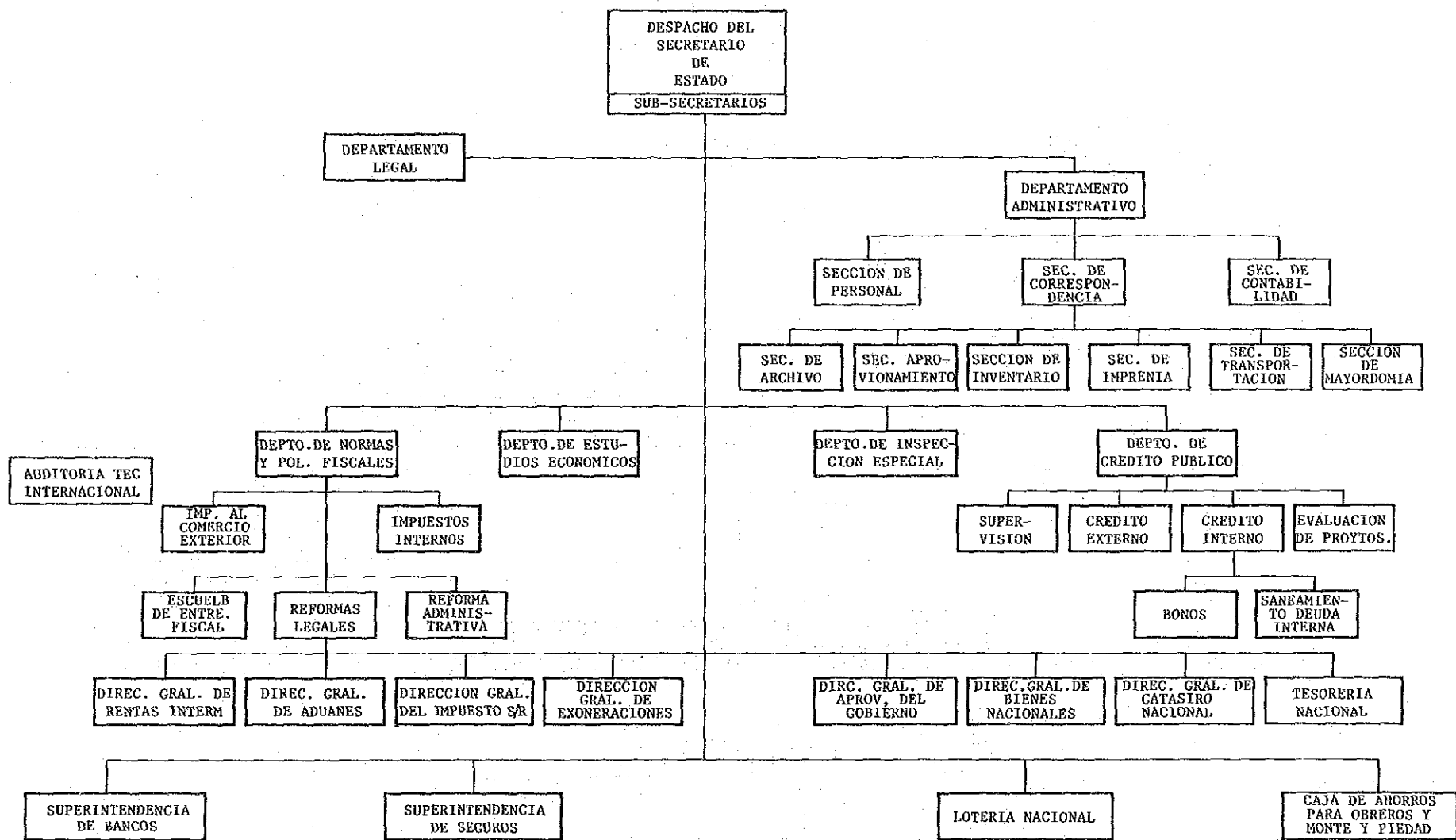

外務省組織図

ORGANIGRAMA DE LA SECRETARIA DE ESTADO DE RELACIONES EXTERIORES

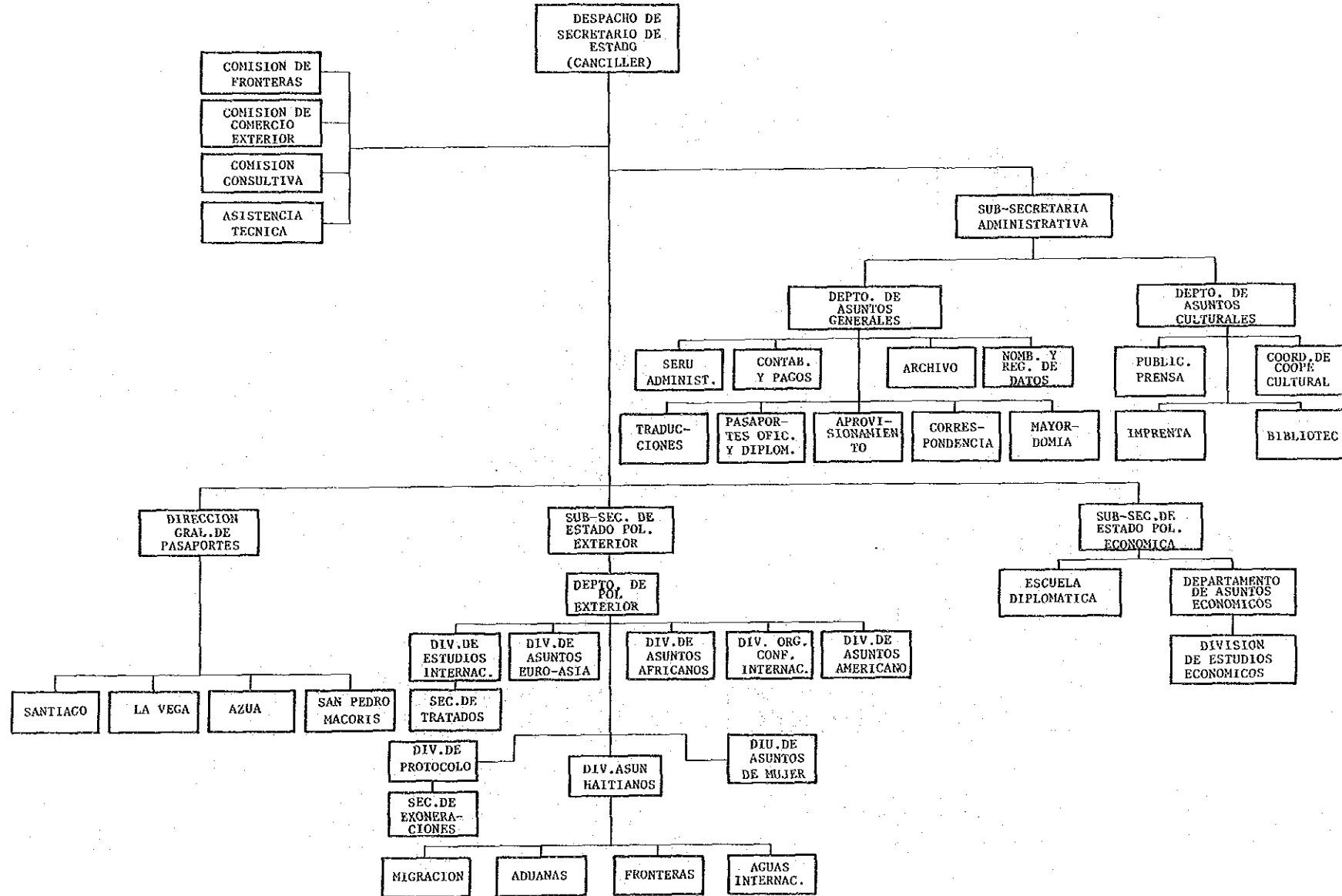

ドミニカ共和国

外務省

工業・商業省組織図

ORGANIGRAMA DE LA SECRETARIA DE ESTADO DE INDUSTRIA Y COMERCIO

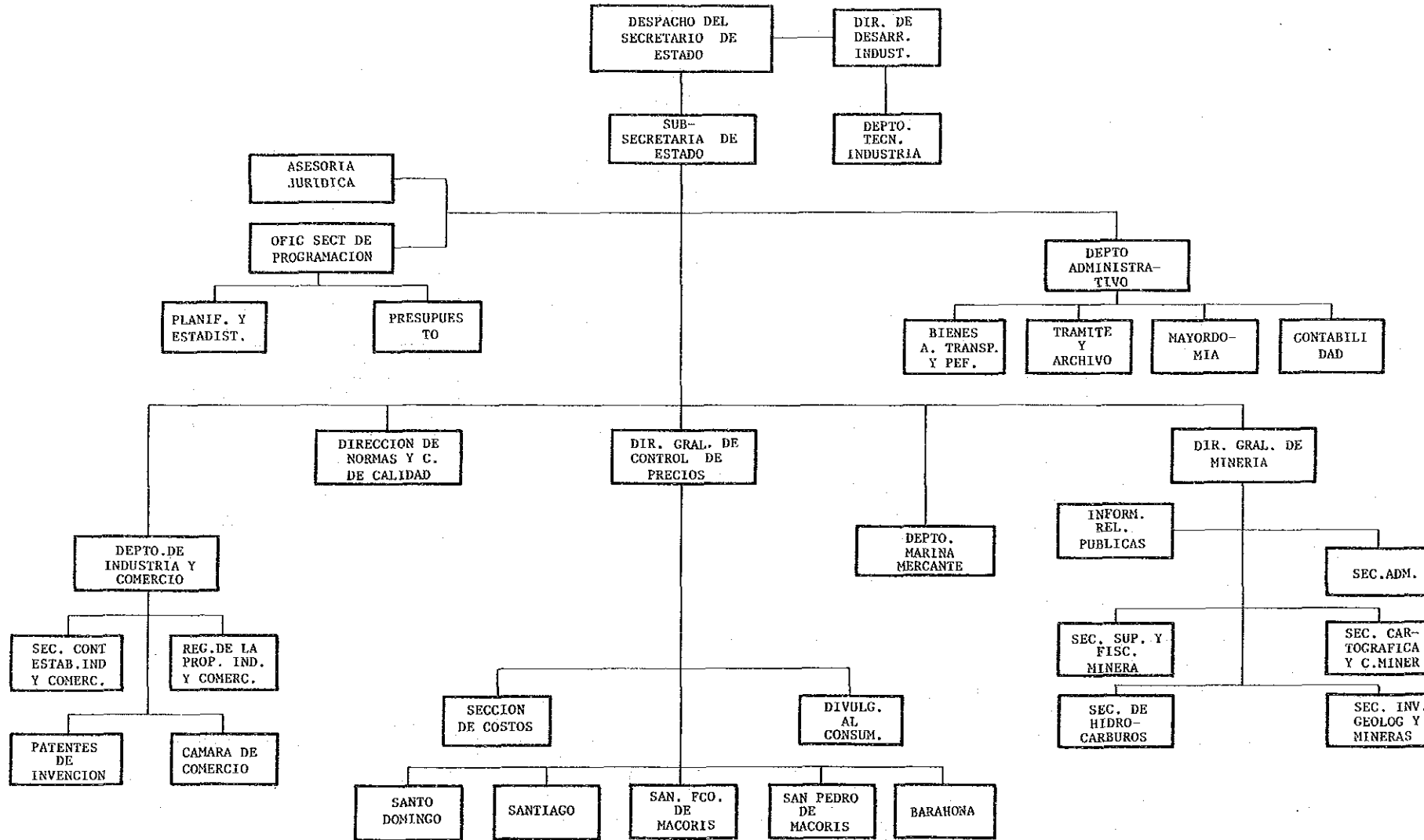

ドミニカ共和国

工業・商業省

内務・警察省組織図

ORGANIGRAMA DE LA SECRETARIA DE ESTADO DE INTERIOR Y POLICIA

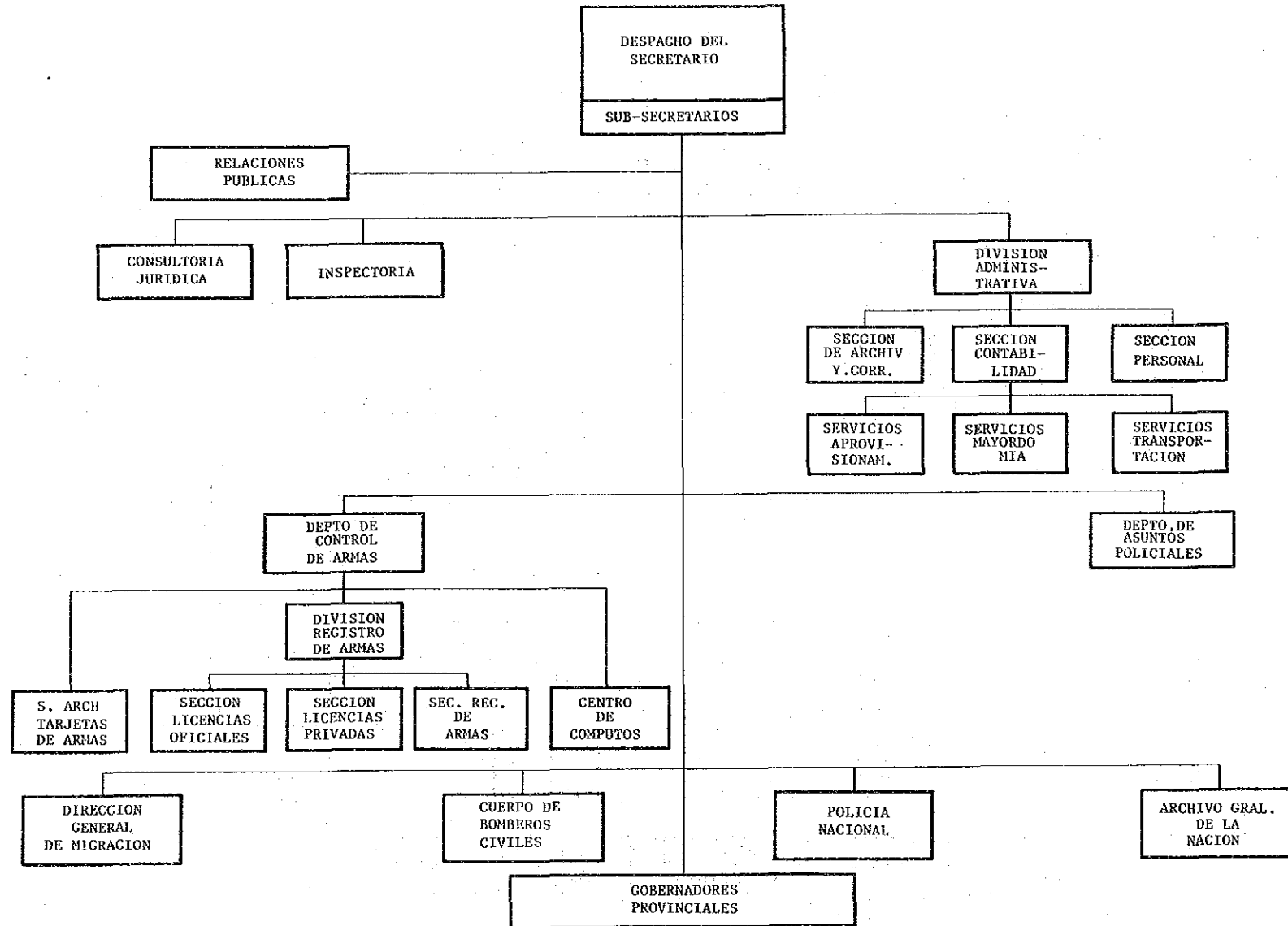

労働省組織図

ORGANIGRAMA DE LA SECRETARIA DE ESTADO DE TRABAJO

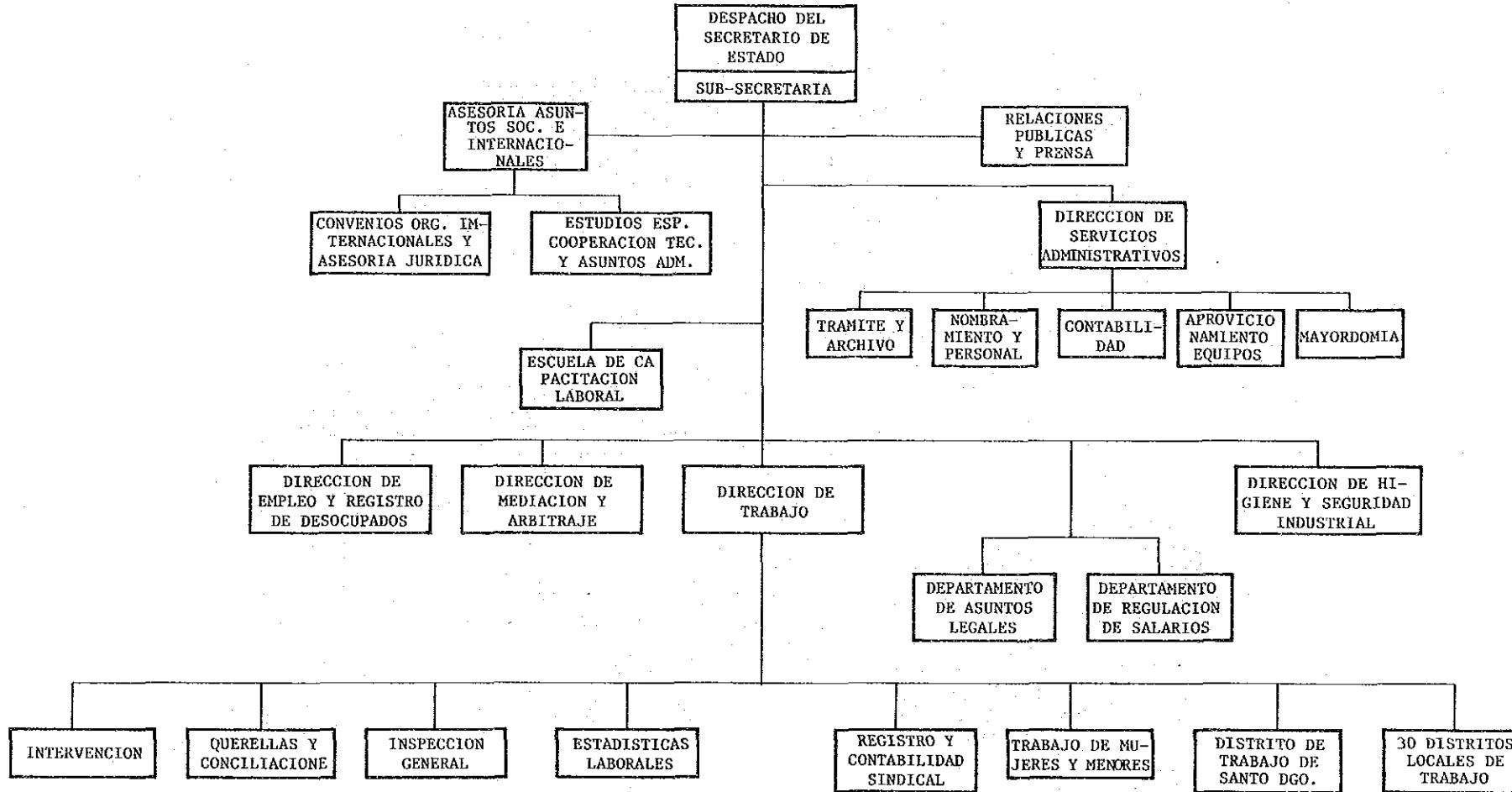

ドミニカ共和国

労働省

厚生・社会福祉省組織図

ORGANIGRAMA DE LA SECRETARIA DE ESTADO DE SALUD PUBLICA Y ASISTENCIA SOCIAL

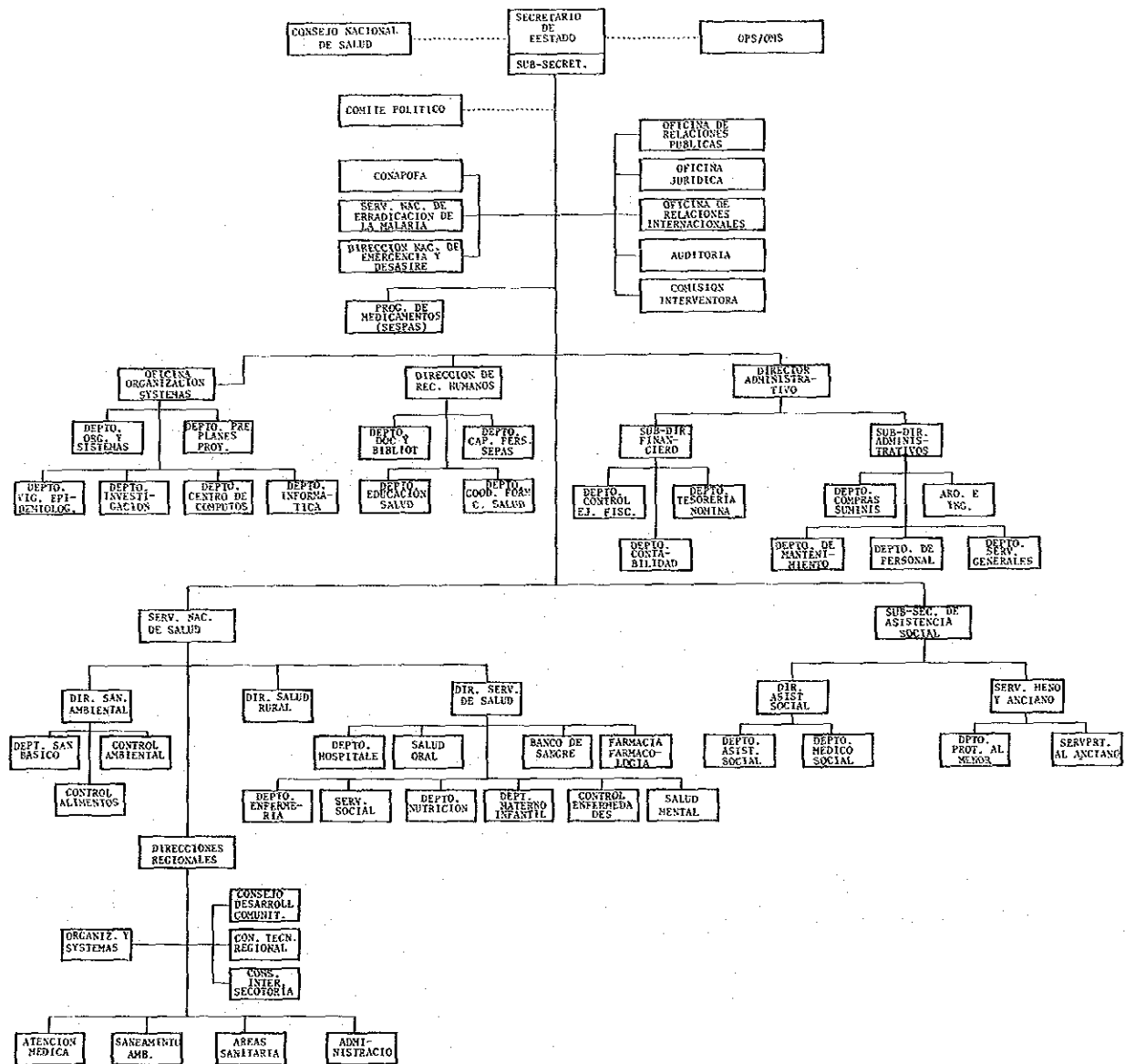

公共事業・通信省組織図

ORGANIGRAMA DE LA SECRETARIA DE ESTADO DE OBRAS PUBLICAS Y COMUNICACIONES

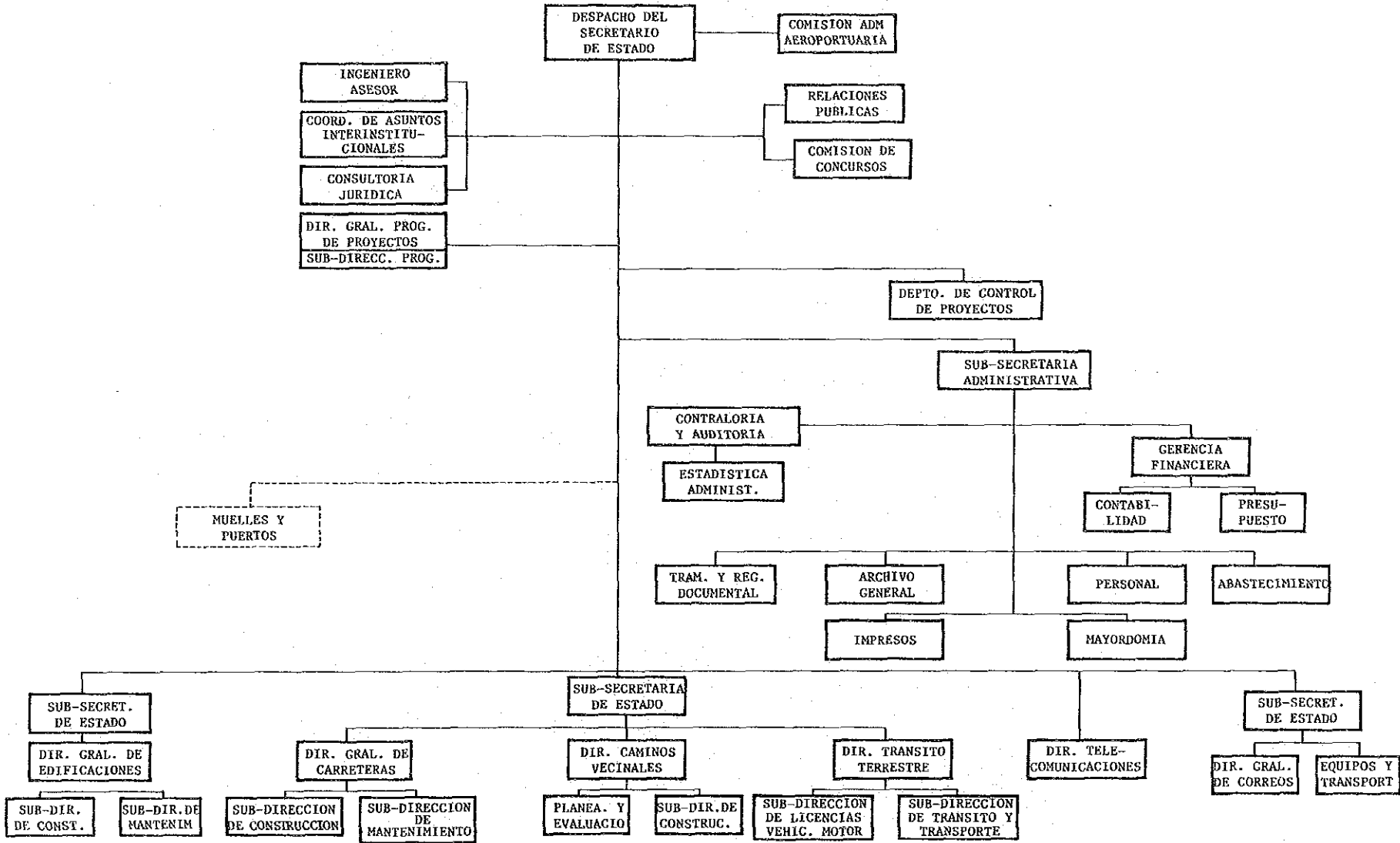

ドミニカ共和国

公共事業・通信省

電力公社組織図

ORGANIGRAMA DE LA CORPORACION DOMINICANA DE ELECTRICIDAD

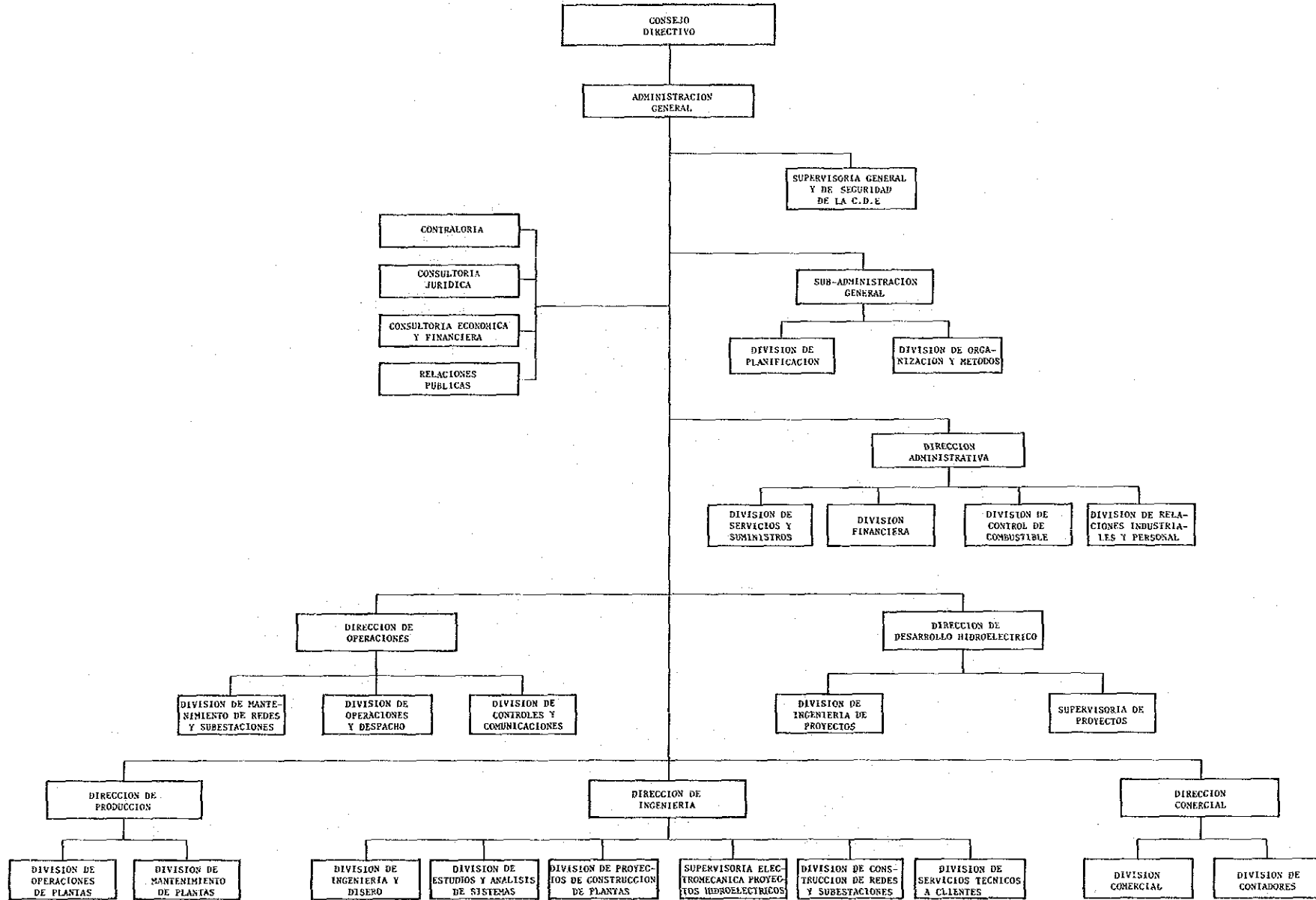

ドミニカ共和国

電力公社

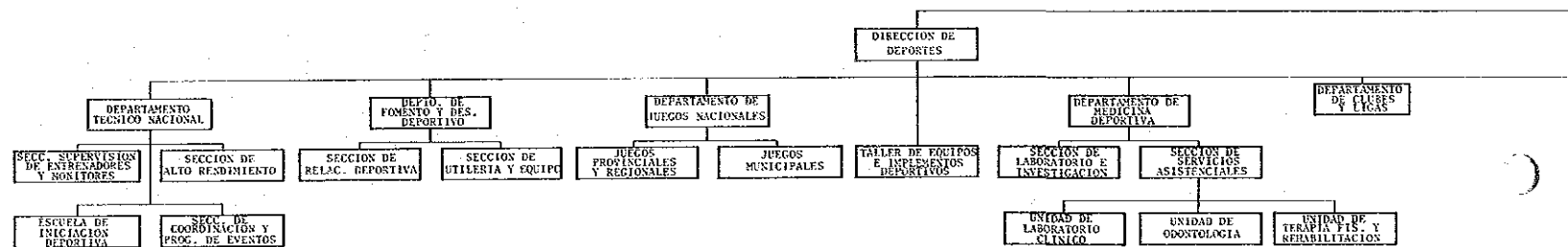
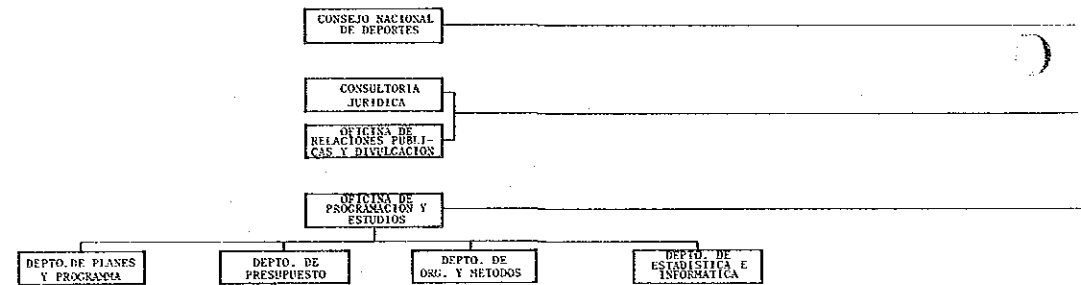

観光省組織図

ORGANIGRAMA DE LA SECRETARIA DE ESTADO DE TURISMO

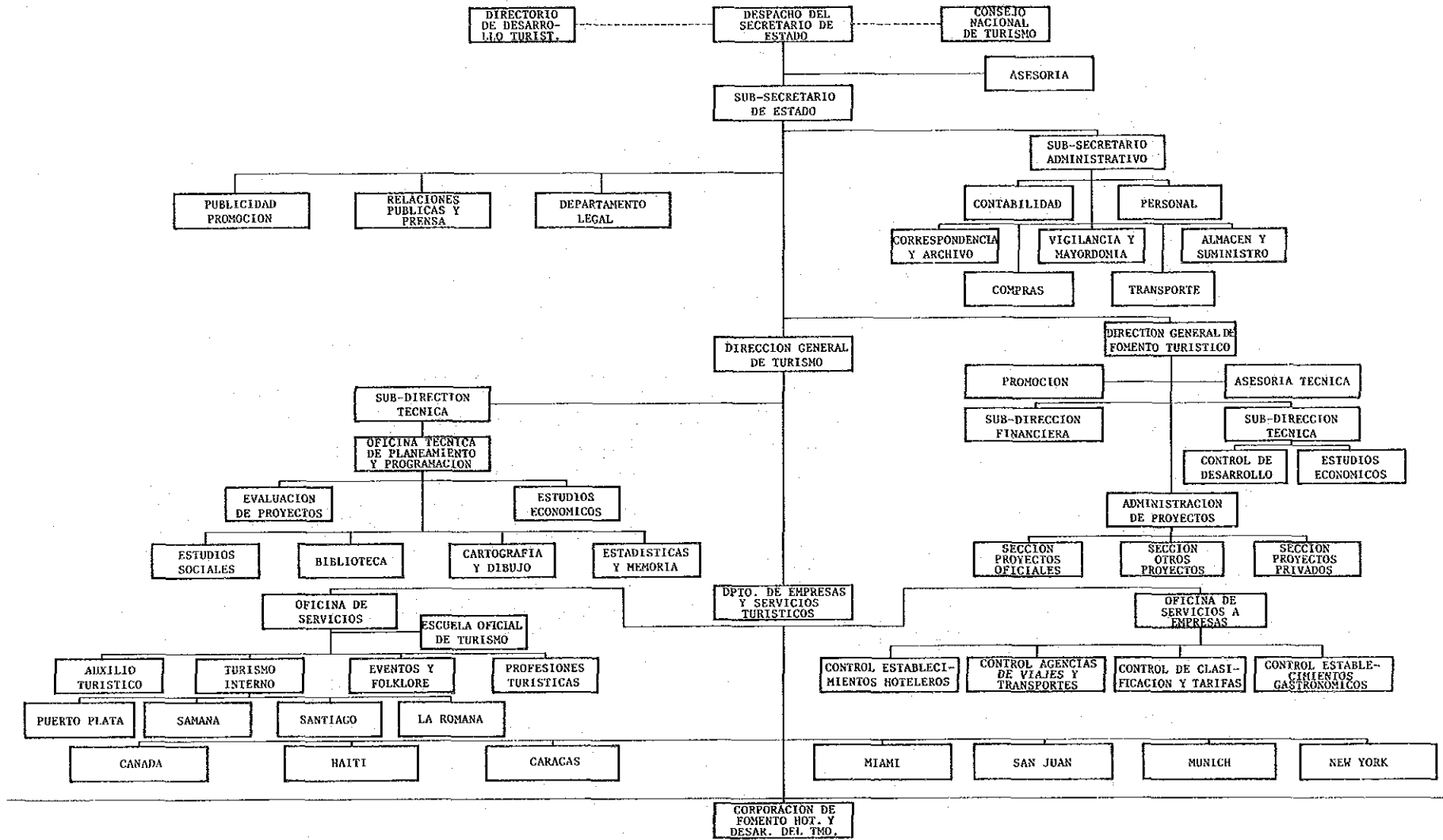

トミニカ共和国

観光省

軍事省組織圖

ORGANIGRAMA DE LA SECRETARIA DE ESTADO DE LAS FUERZAS ARMADAS

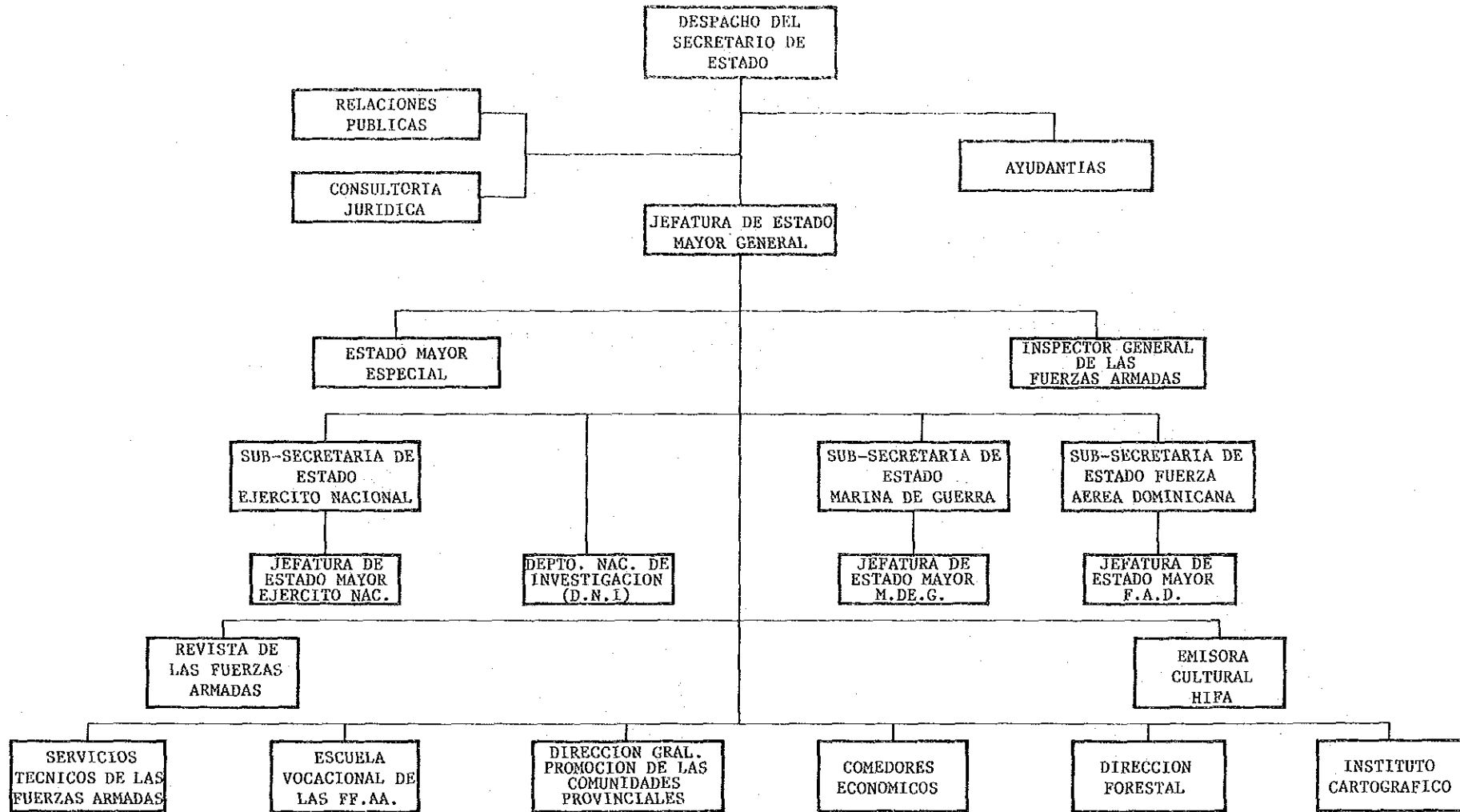

ドミニカ共和国

軍事省

最高裁判所組織図

ORGANIGRAMA DEL PODER JUDICIAL

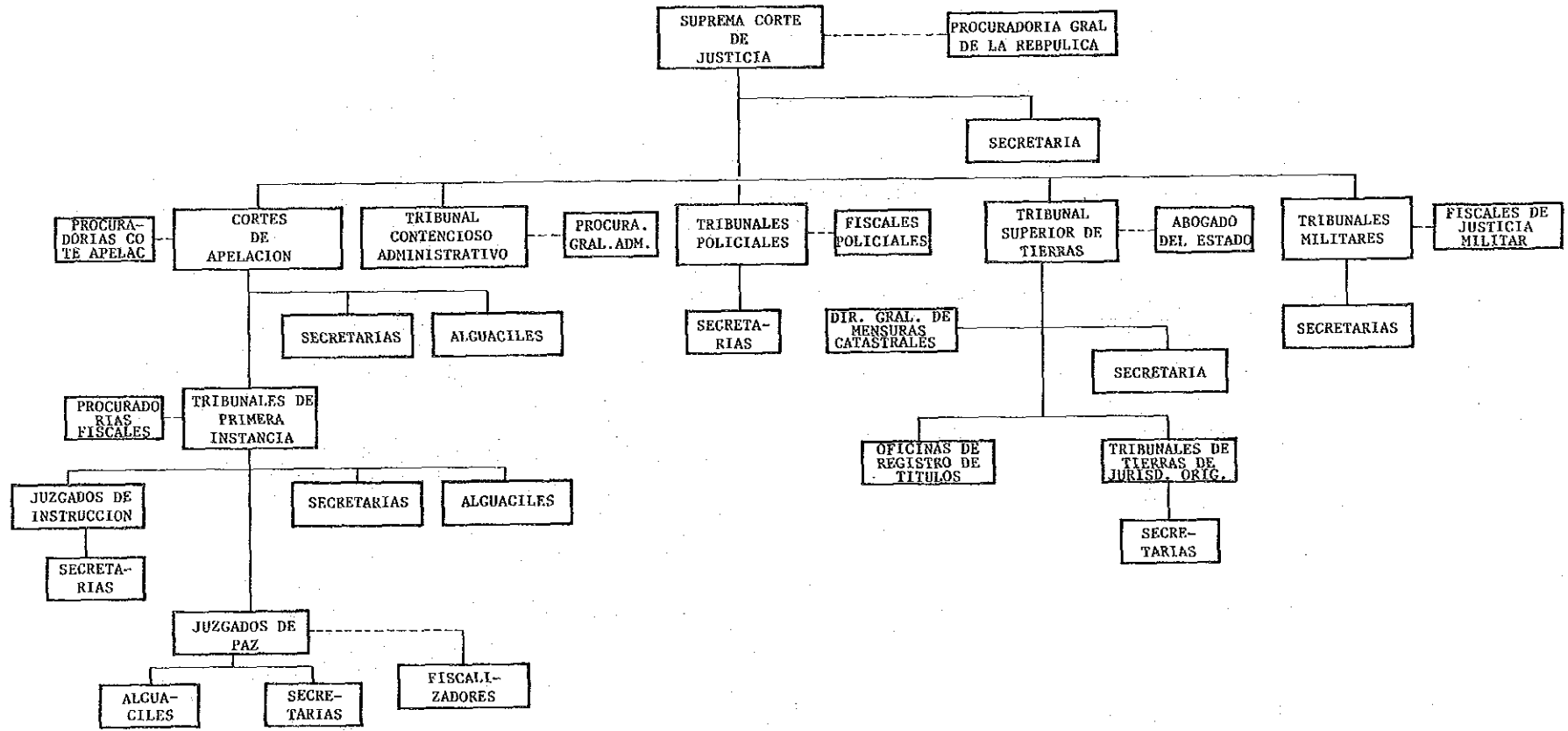

中央銀行組織図

BANCO CENTRAL DE REPUBLICA DOMINICA ORGANIGRAMA ESTRUCTURAL

LEYENDA	
—	RELACION DE MANDO
- - -	RELACION DE ASESORIA
---	RELACION DE INDIRECTA

- ▭ NIVEL DE DIRECCION
- ▭ NIVEL DE APOYO
- ▭ NIVEL DE FISCALIZACION Y CONTROL
- ▭ NIVEL DE EJECUCION
- ▭ UNIDADES: REGIONAL Y DESCENTRALIZADA

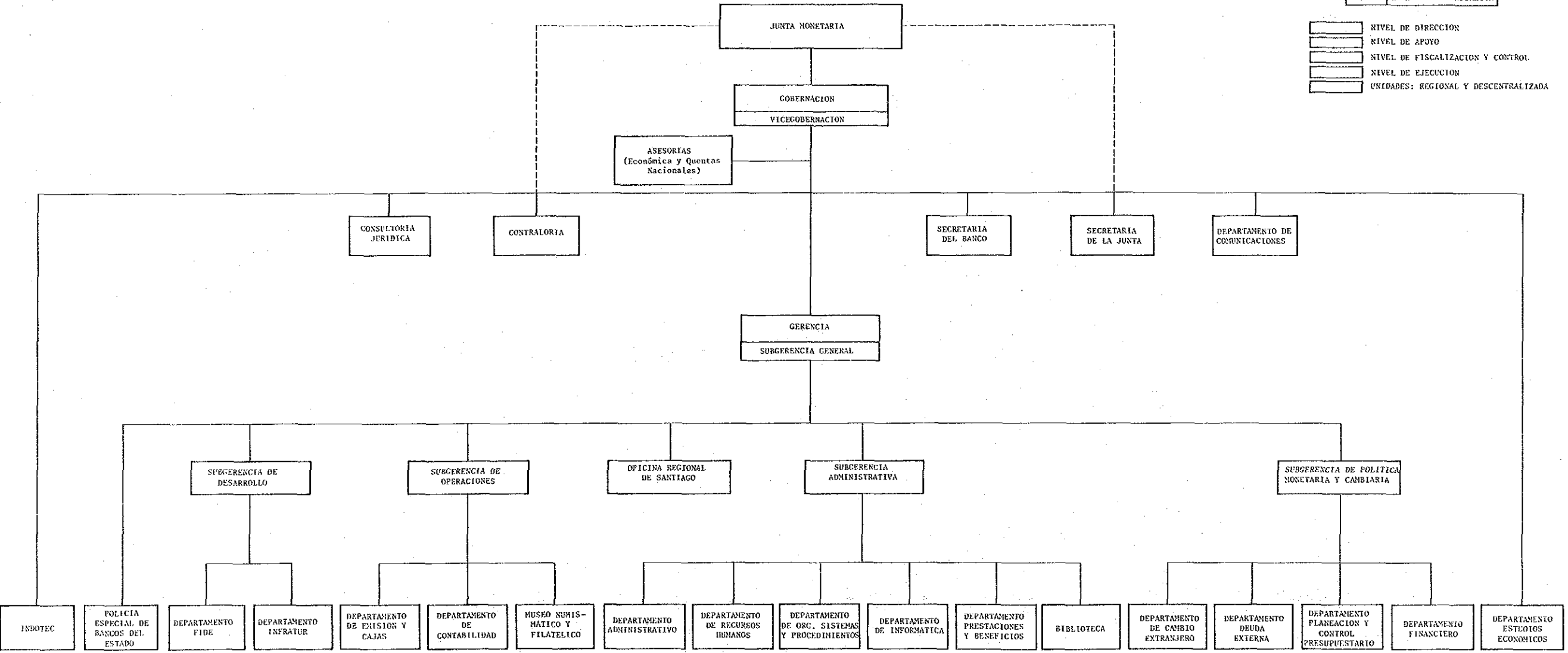

ドミニカ共和国

中央銀行

農業銀行組織図

BANCO AGRICOLA DE LA REPUBLICA DOMINICANA ORGANIGRAMA

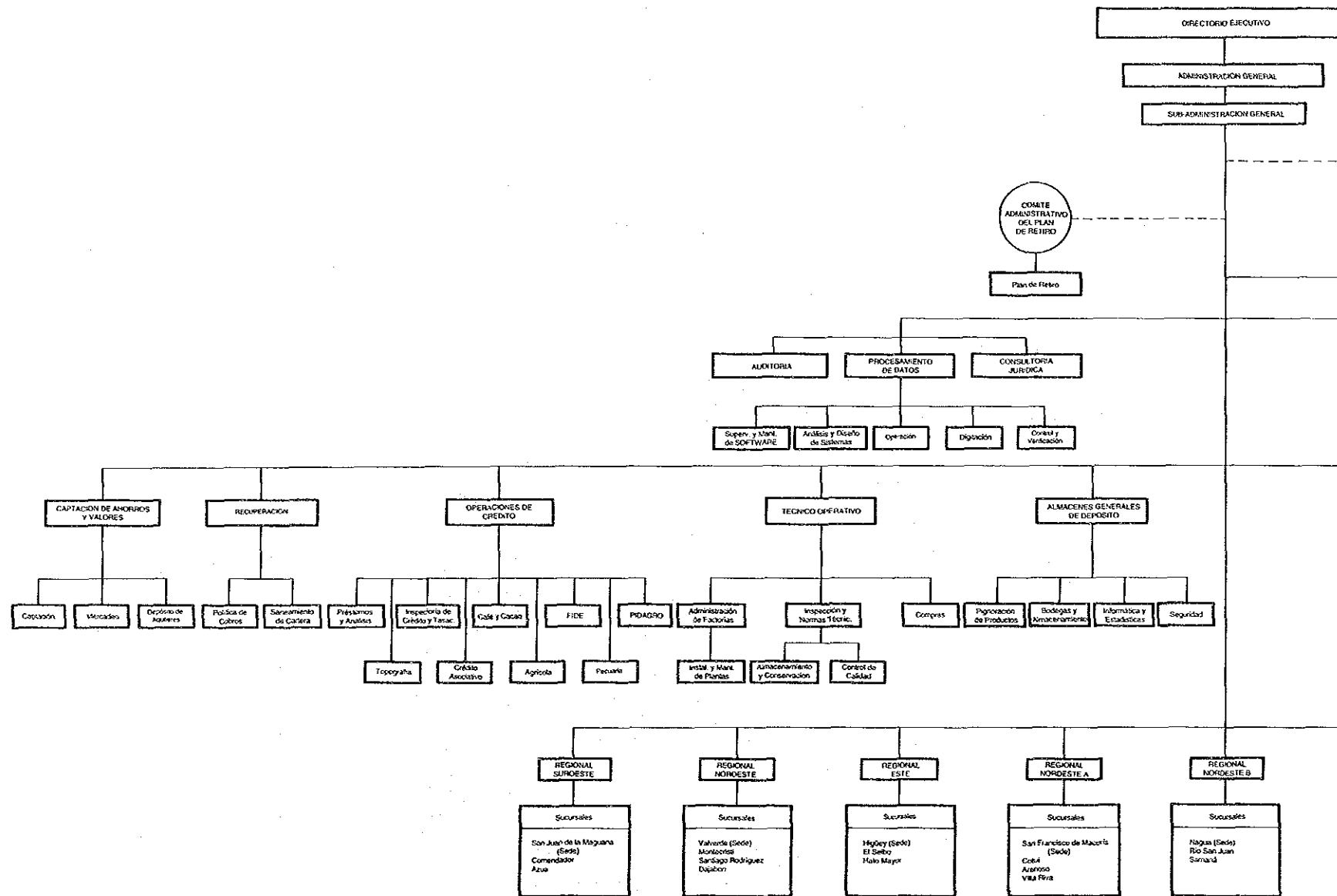

*DIRECCIONES TECNICAS OPERATIVAS

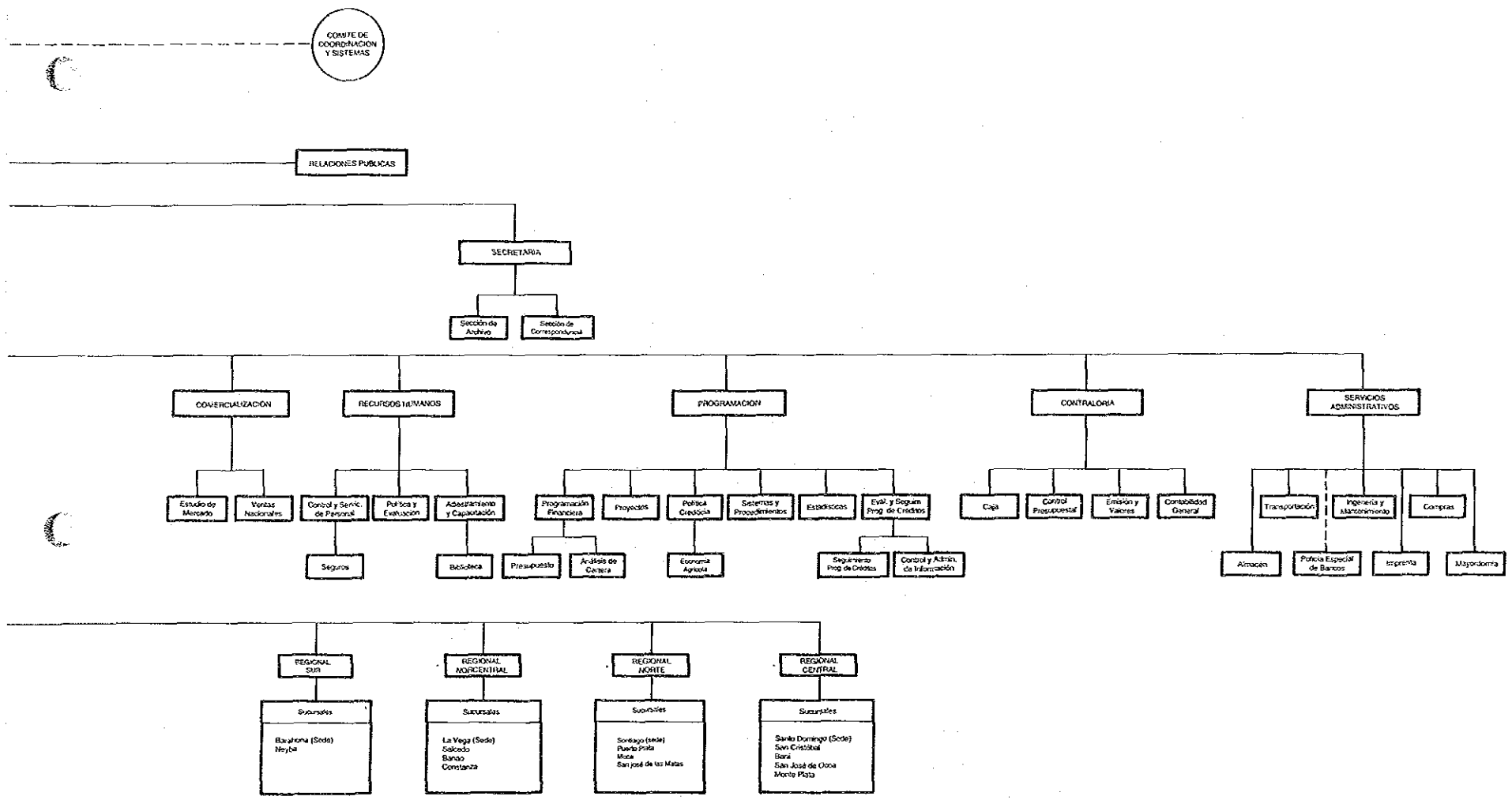

エ ク ア ド ル 国
 国 家 行 政 組 織 図
 (2 年 1 月 現 在)

基 礎 指 標

首都	ナソ	GDP	10,380百万ドル (1989年)
面積	284,000 km ²	1人当り GNP	1,020ドル (1989年)
人口	103百万人 (1989年)	通貨 単位	スクレ

出 所 : 世 界 開 発 報 告 1991

エ
ク
ア
ド
ル

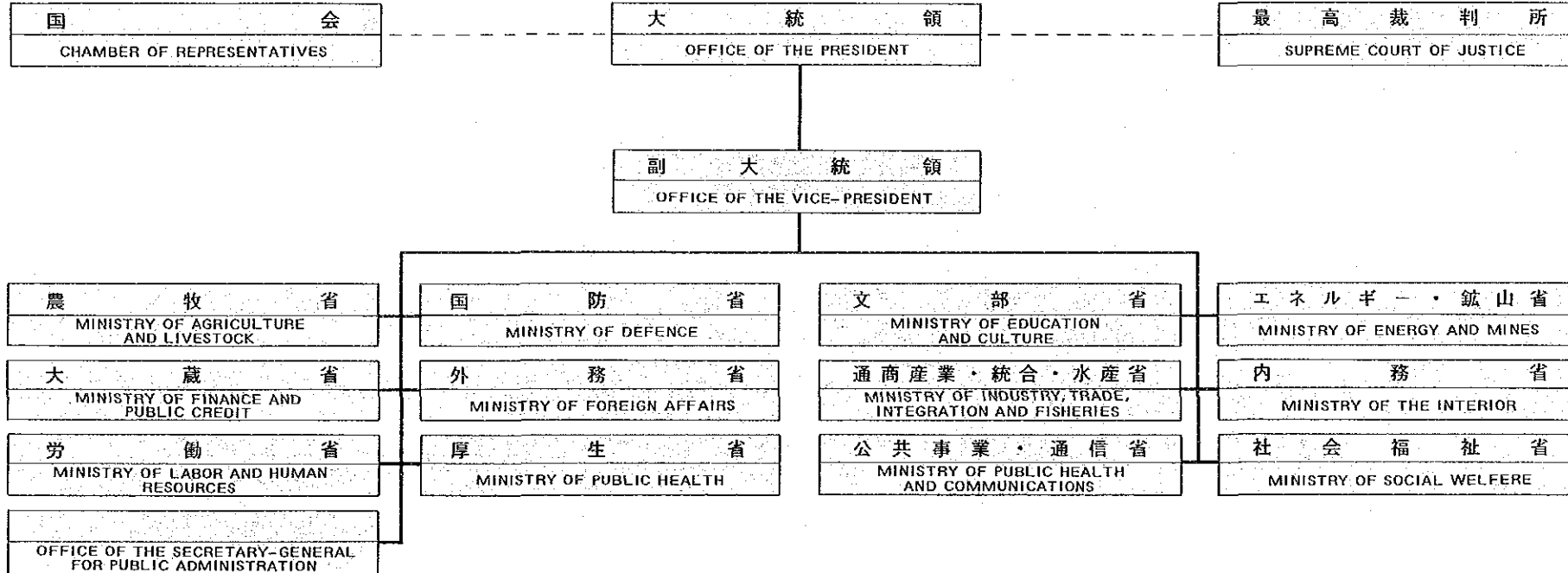

国
家
行
政
組
織
図

エル・サルヴァドル国
国家行政組織図
(2年1月現在)

基礎指標

首都	サン・サルバドル	GDP	5,860百万ドル (1989年)
面積	21,000 ㎞ ²	1人当りGNP	1,070ドル (1989年)
人口	510万人 (1989年)	通貨単位	コロン

出 所：世界開発報告1991

エル・サルヴァドル

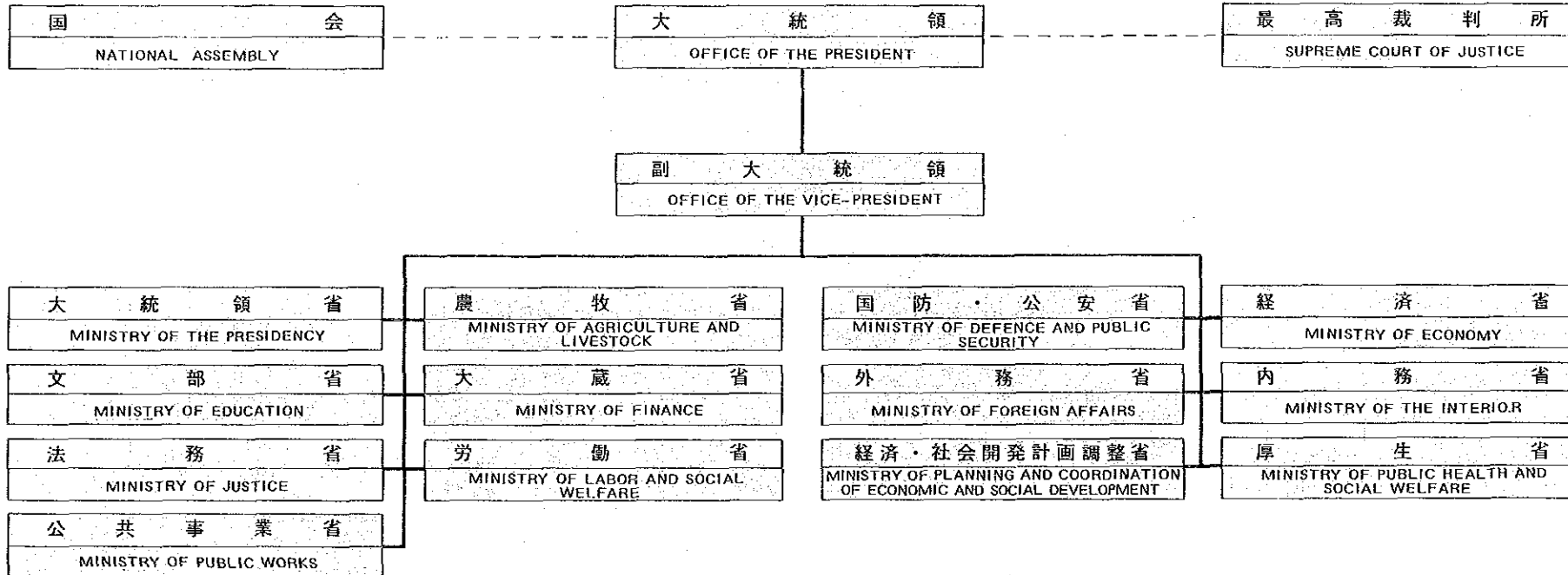

国家行政組織図

港湾自治運営委員会組織図

AUTONOMOUS EXECUTIVE COMMISSION OF PORTS

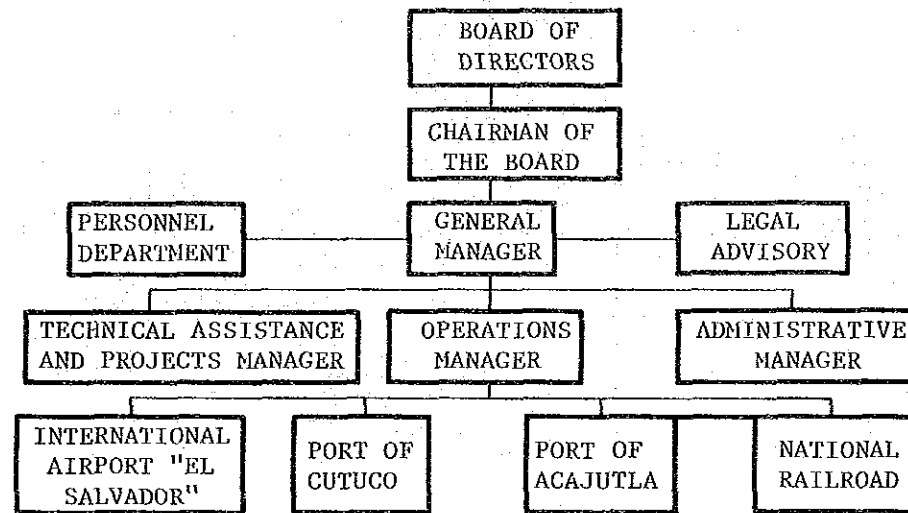

エルサルバドル

港湾自治運営委員会

Acajutla 港 組 織 図

PORT OF ACAJUTLA

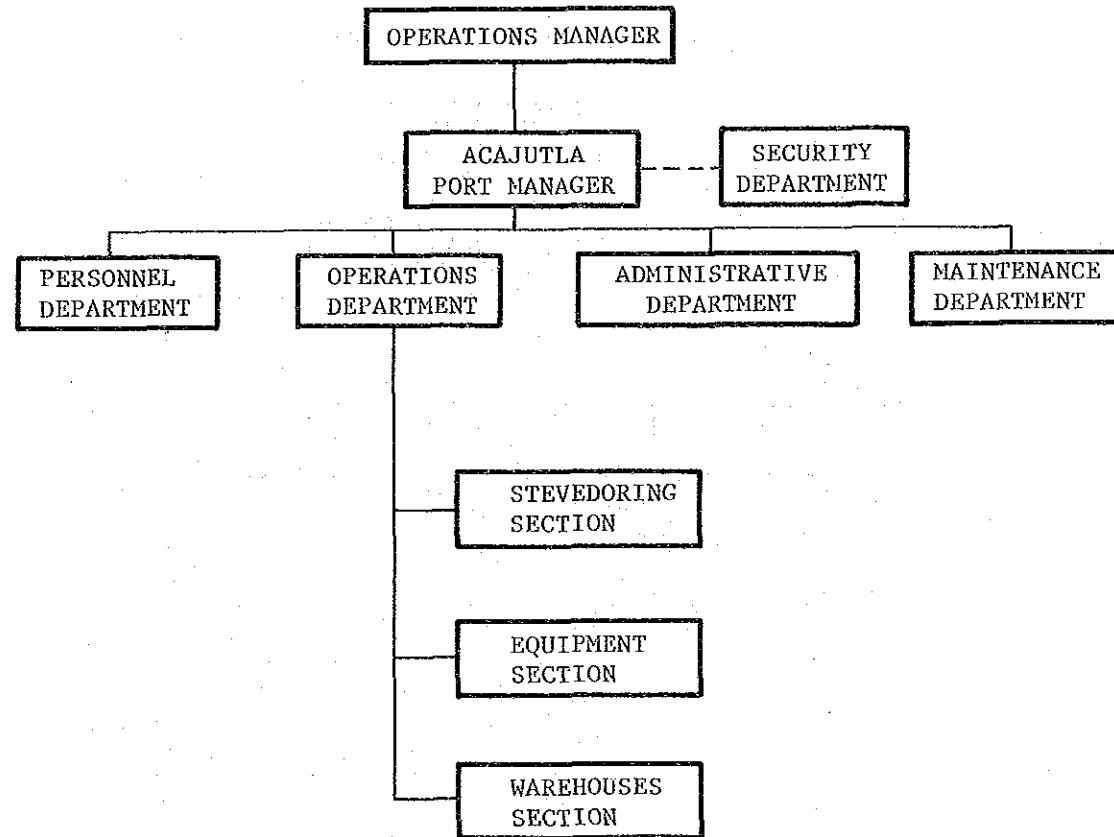

グレナダ国
国家行政組織図
(2年1月現在)

基礎指標

首都	セント・ジョージズ	GDP	179百万ドル (1989年)
面積	340 km ²	1人当り GNP	1,900ドル (1989年)
人口	0.10百万人 (1989年末)	通貨 単位	セント

出所：世界開発報告1991

グレナダ

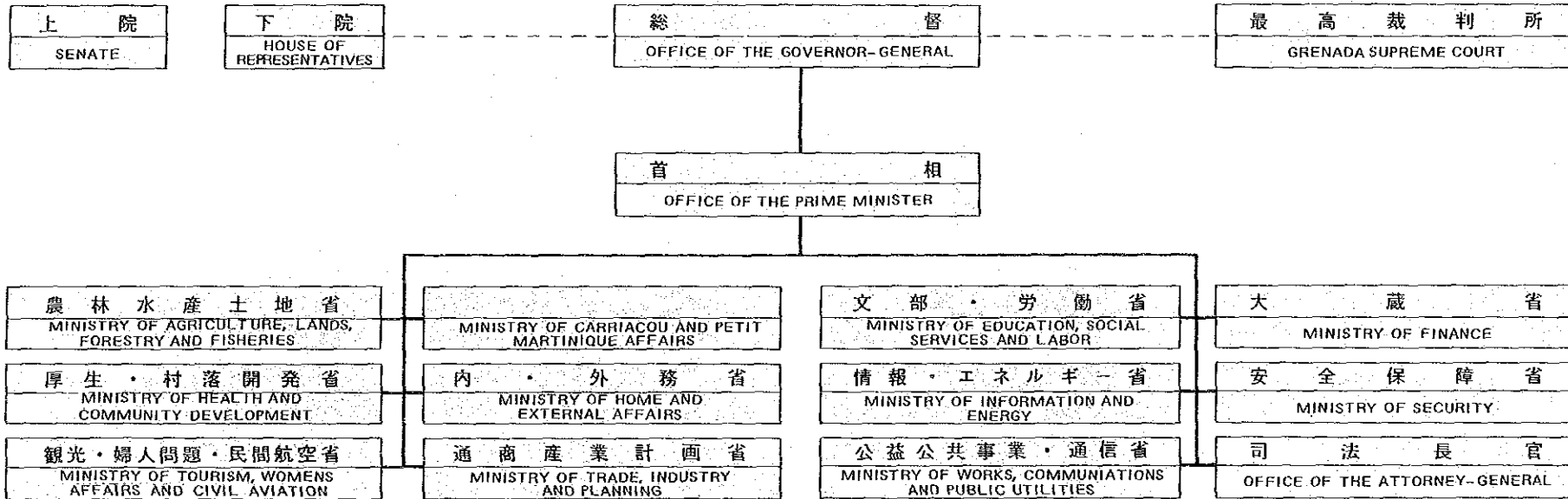

国家行政組織図

グアテマラ国
国家行政組織図
(2年1月現在)

基礎指標

首都	グアタマラシティ	GDP	8,150億クワチル (1989年)
面積	109,000 km ²	人当り GNP	9,100クワチル (1989年)
人口	8.9百万人 (1989年)	通貨 単位	クワチル

出所：世界開発報告1991

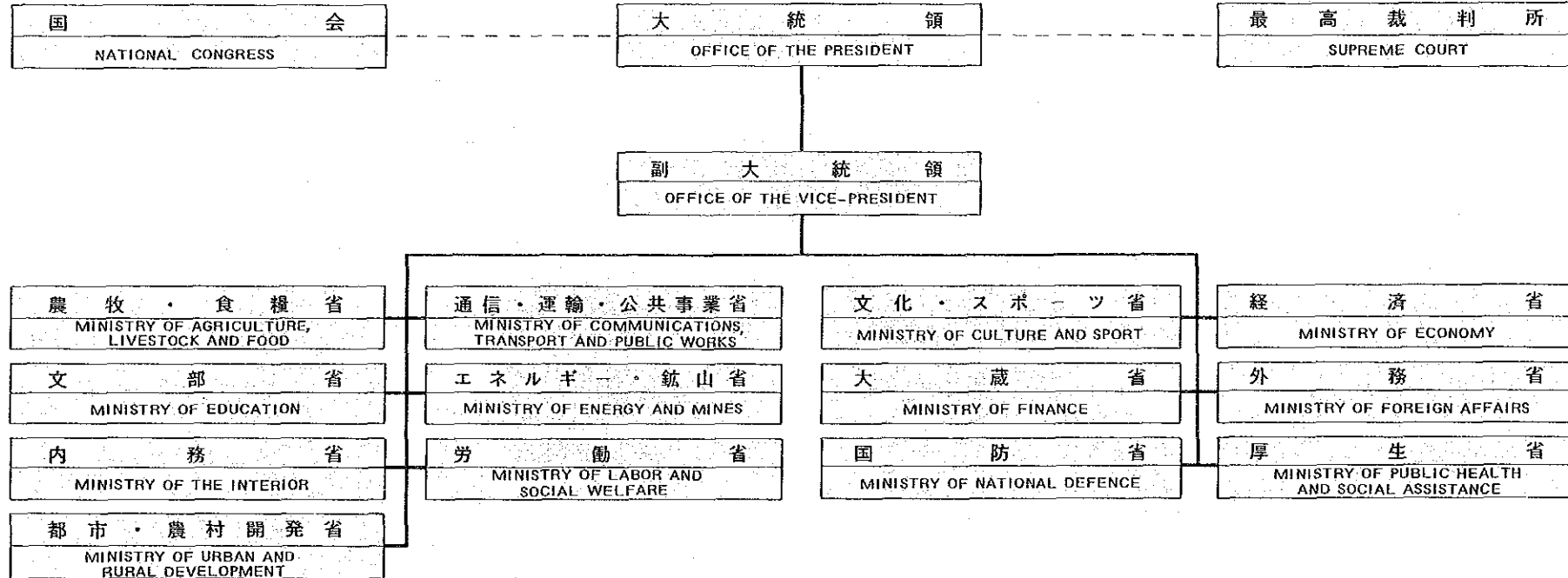

グアテマラ

国家行政組織図

郵政・電信・電話局組織図 (1)

DIRECCION GENERAL DE CORREOS
Y TELEGRAFOS

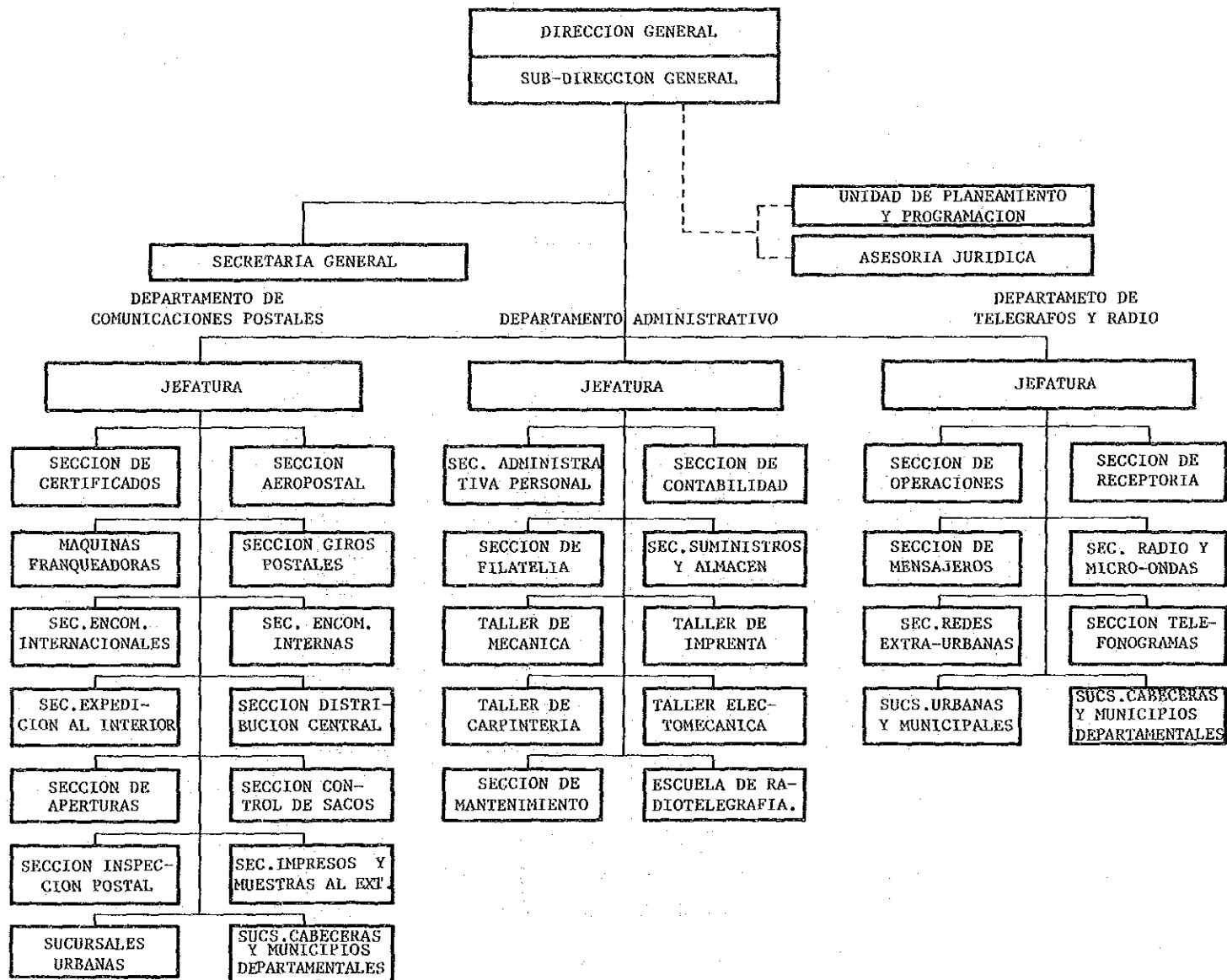

グ
ア
テ
マ
ラ

郵
政
・
電
信
・
電
話
局
(1)

郵政・電信・電話局組織図(2)

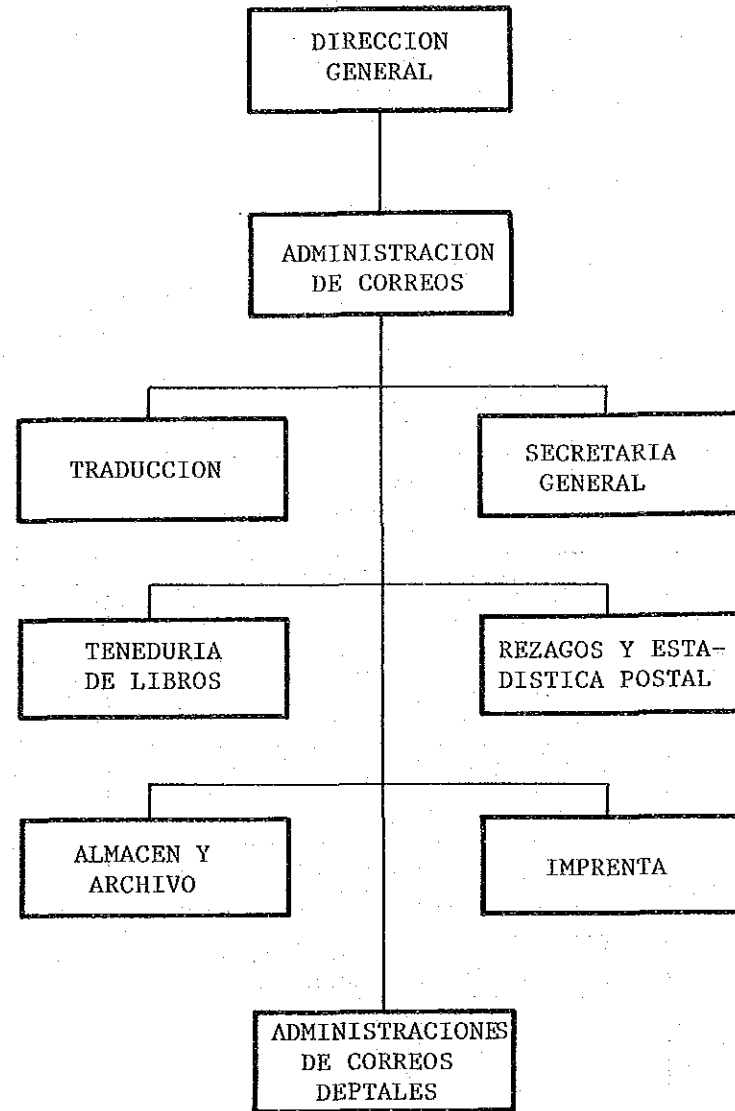

グ
ァ
テ
マ
ラ

郵
政
・
電
信
・
電
話
局
(2)

郵政・電信・電話局組織図 (3)

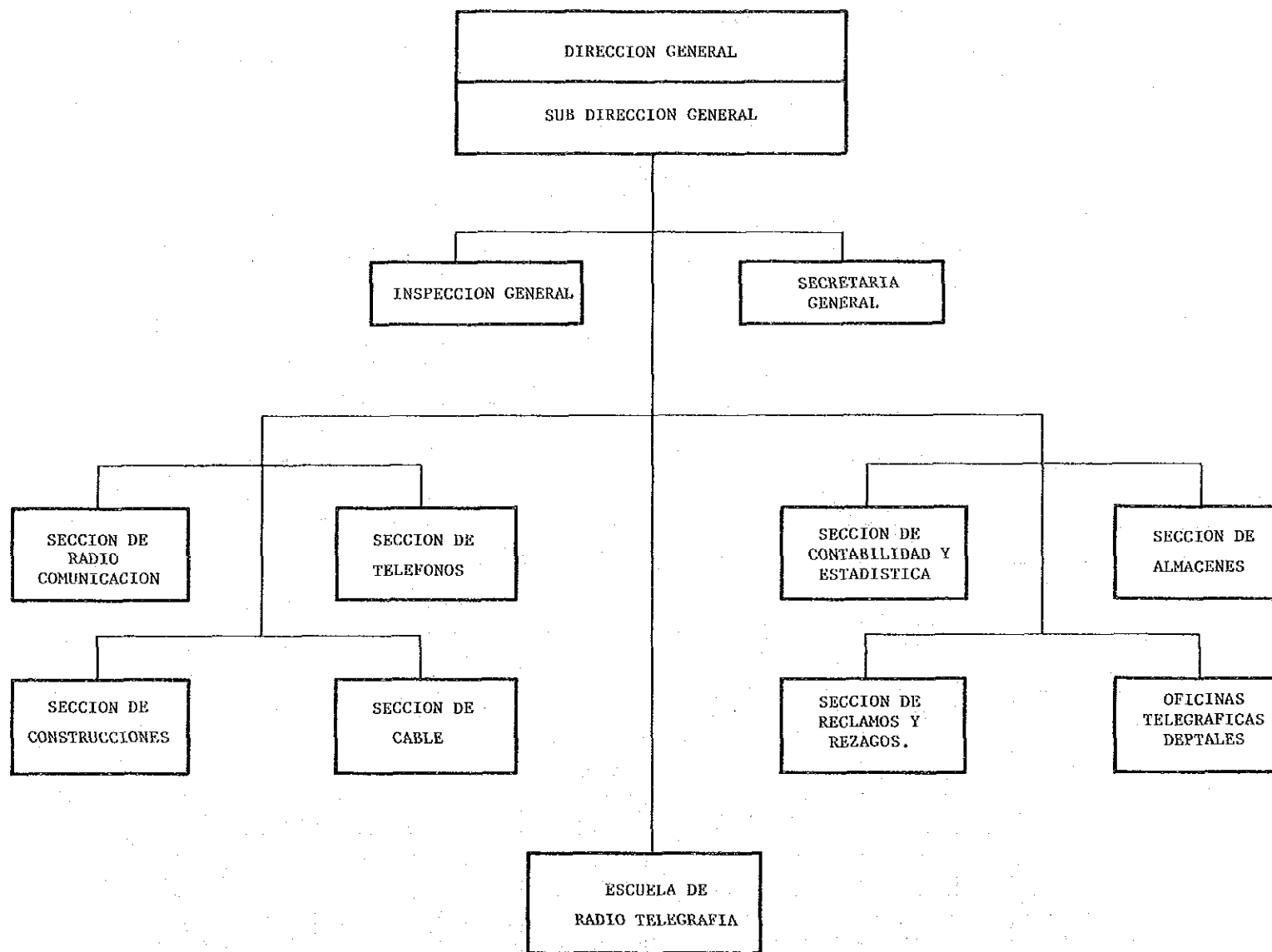

グ
ア
テ
マ
ラ

郵
政
・
電
信
・
電
話
局
(3)

道路局組織図

ORGANIGRAMA DE LA DIRECCION GENERAL DE CAMINOS

NOTA

EL PROGRAMA INTEGRAL DE MANTENIMIENTO DE CARRETERAS EN EL AÑO 1,997 DEPENDERA DE LA DIVISION DE MANTENIMIENTO COMO DEPARTAMENTO DE INGENIERIA

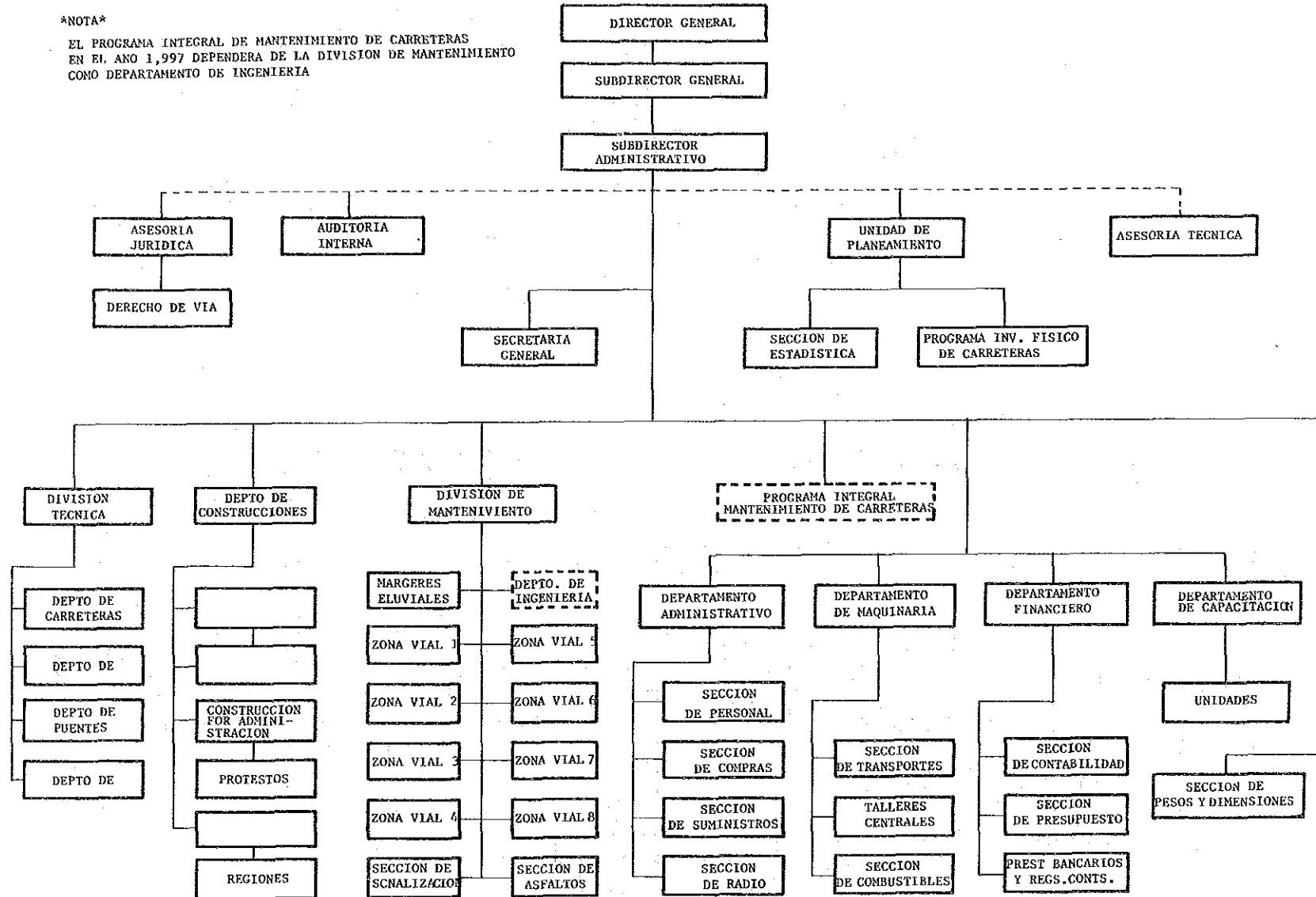

グ
ア
テ
マ
ラ

道
路
局

ガイアナ国
国家行政組織図
(2年1月現在)

基礎指標

首都	ジョージタウン	GNP	248億ドル (1989年)
面積	215,000 km ²	1人当り GNP	3,101ドル (1989年)
人口	102万人 (1989年)	通貨 単位	ガイアナドル

出所：世界の国一覽表 1991

ガイアナ

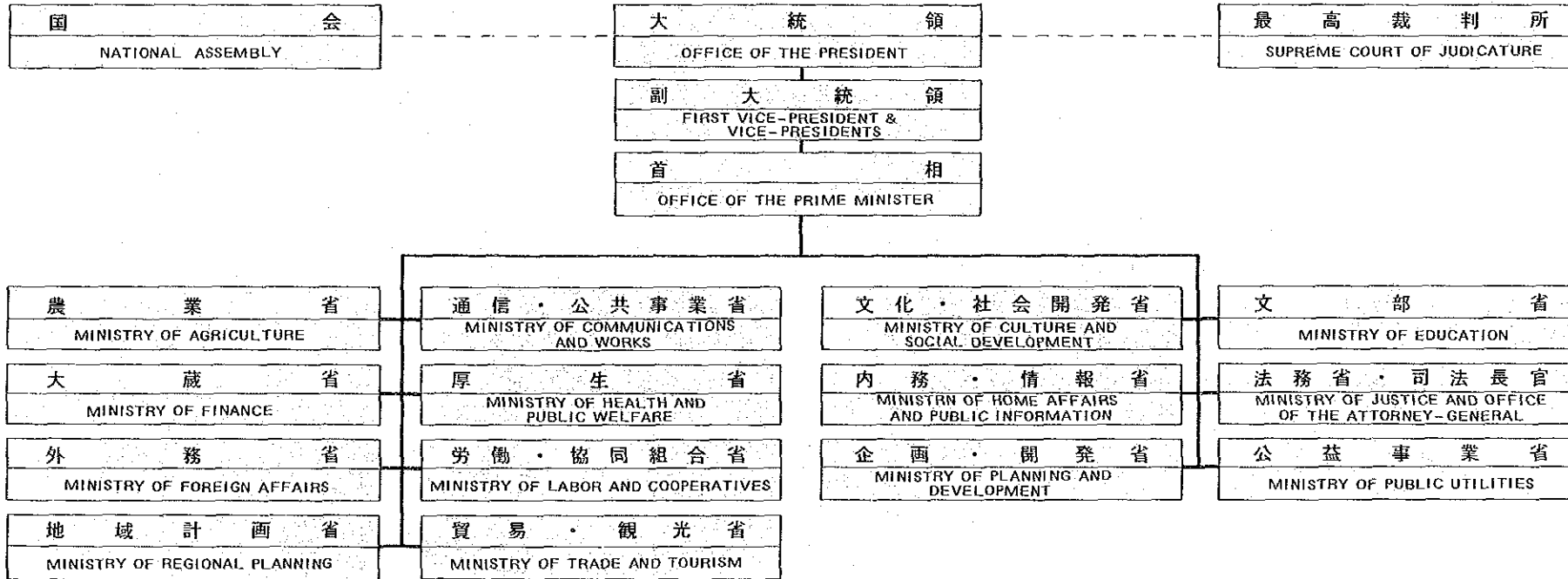

国家行政組織図

労働省組織図

ガ
イ
ア
ナ

MINISTRY OF LABOUR
OCCUPATIONAL HEALTH AND SAFETY DIVISION

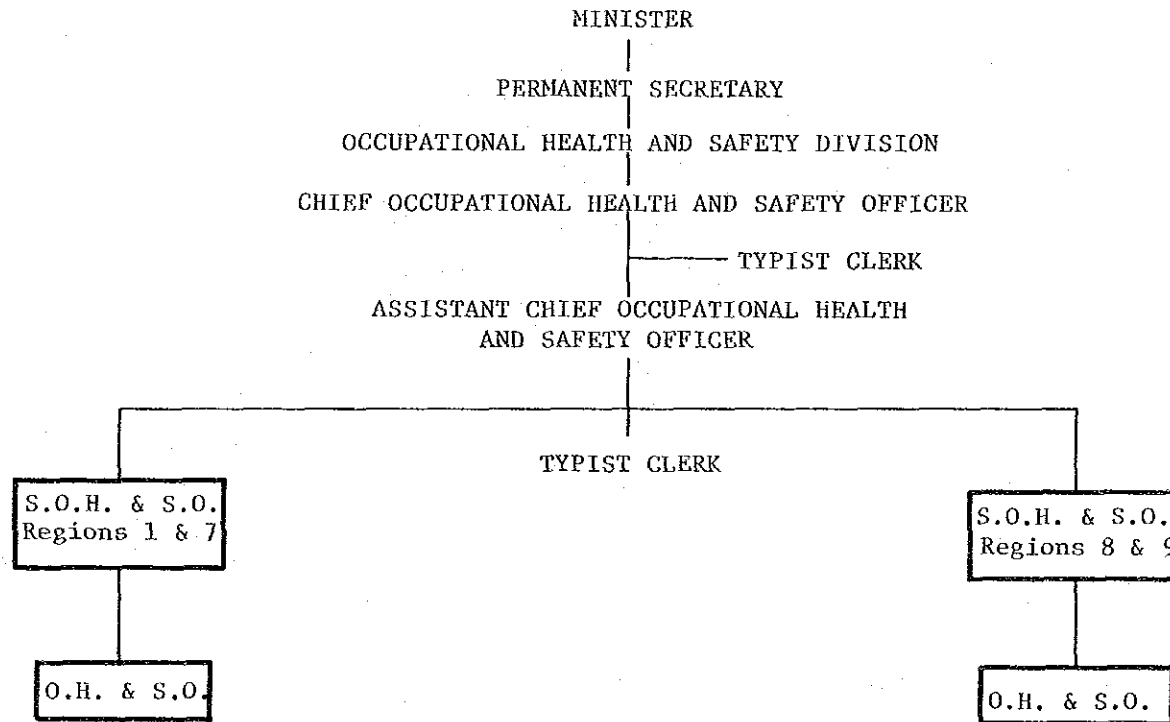

KEY - O.H.&S.O. - Occupational health and Safety Officer
S.O.H. & S.O. - Senior Occupational Health and Safety Officer

労
働
省

ハイティイ国
国家行政組織図
(2年1月現在)

基礎指標

首都	ポルト・プリンス	GDP	2,370百千万ドル (1989年)
面積	28,000 km ²	人当りGNI	3,600ドル (1989年)
人口	6.4百万人 (1989年)	通貨単位	グールド

出所：世界開発報告1991

ハイティイ

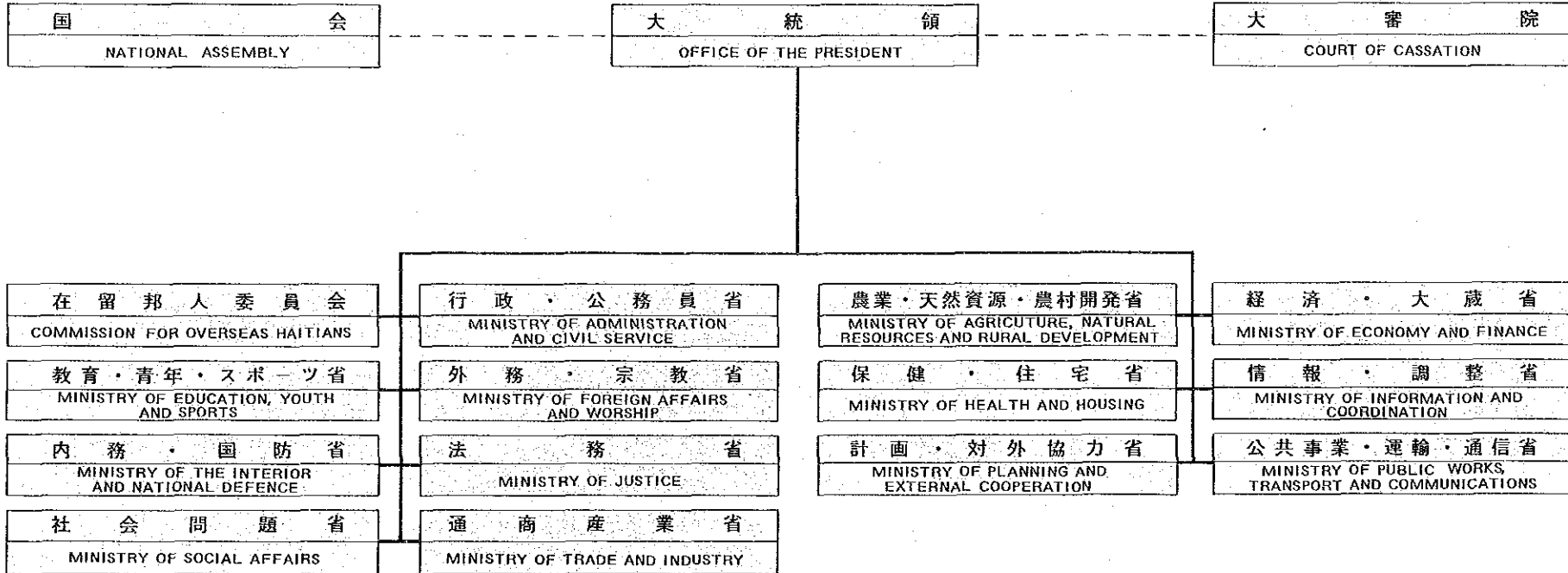

国家行政組織図

ホンデュラス国
国家行政組織図
(2年12月現在)

基礎指標

首都	テグシガルパ	GDP	4320百万ドル (1989年)
面積	112,000km ²	1人当りGNE	9,000ドル (1989年)
人口	580万人 (1989年)	通貨単位	レムラ

出所：世界開発報告1991

ホンデュラス

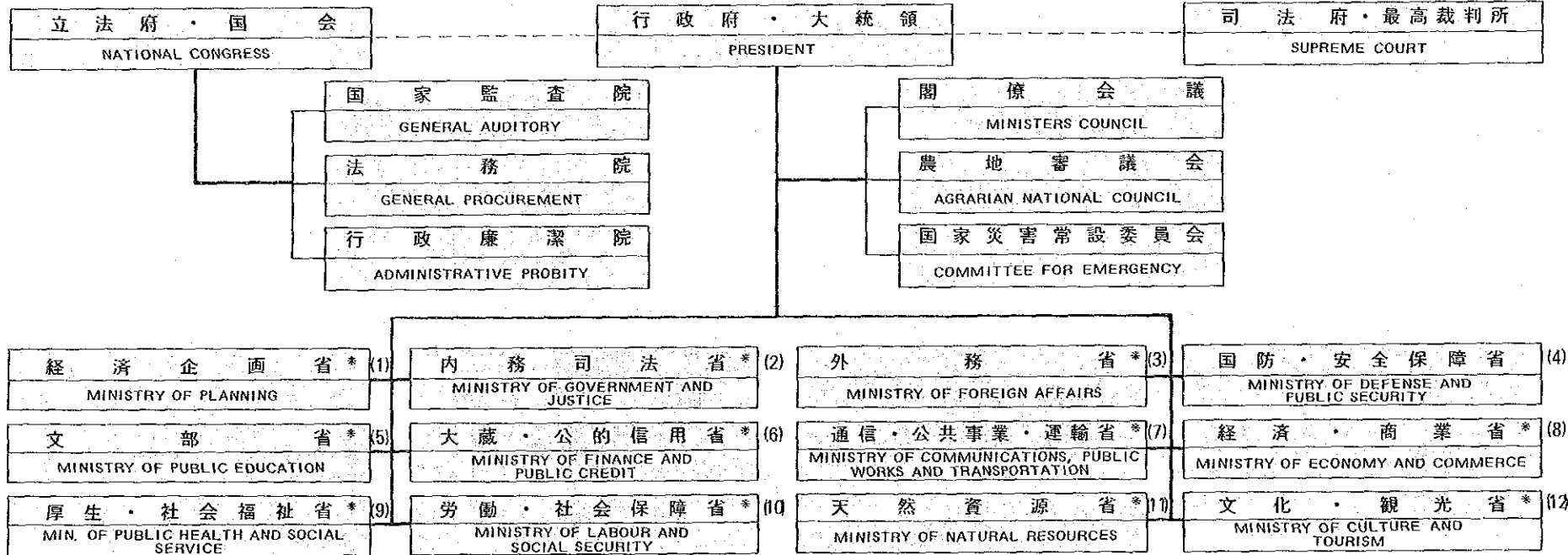

外 教 団 体

地方自治銀行 (2)	公務員恩給局 (6)	社会保険病院 (10)	森林開発公社 (11)
国家投資公団 (8)	教育基金局 (6)	社会福祉国民会議 (10)	
工業開発センター (8)	教職員恩給局 (5)	港湾公社 (7)	
協同組合助成局 (8)	ホンデュラス国立大学 (5)	電力公社 (7)	
バナナ公社 (8)	国家スポーツ連合 (5)	通信電話公社 (7)	
コーヒー局 (8)	国家スポーツ施設局 (2)	国有鉄道公社 (7)	
基幹産物供給公社 (8)	児童擁護局 (9)	住宅局 (7)	
中央銀行 (6)	上下水道公社 (9)	農地改革庁 (11)	
国民担保金融局 (6)	国立人類歴史研究所 (12)	農産物販売局 (11)	
国家住宅金融局 (7)	職業訓練局 (10)	農業開発銀行 (11)	

国家行政組織図

經濟企画省組織図

SECRETARIA DE PLANIFICACION COORDINACION Y PRESUPUESTO

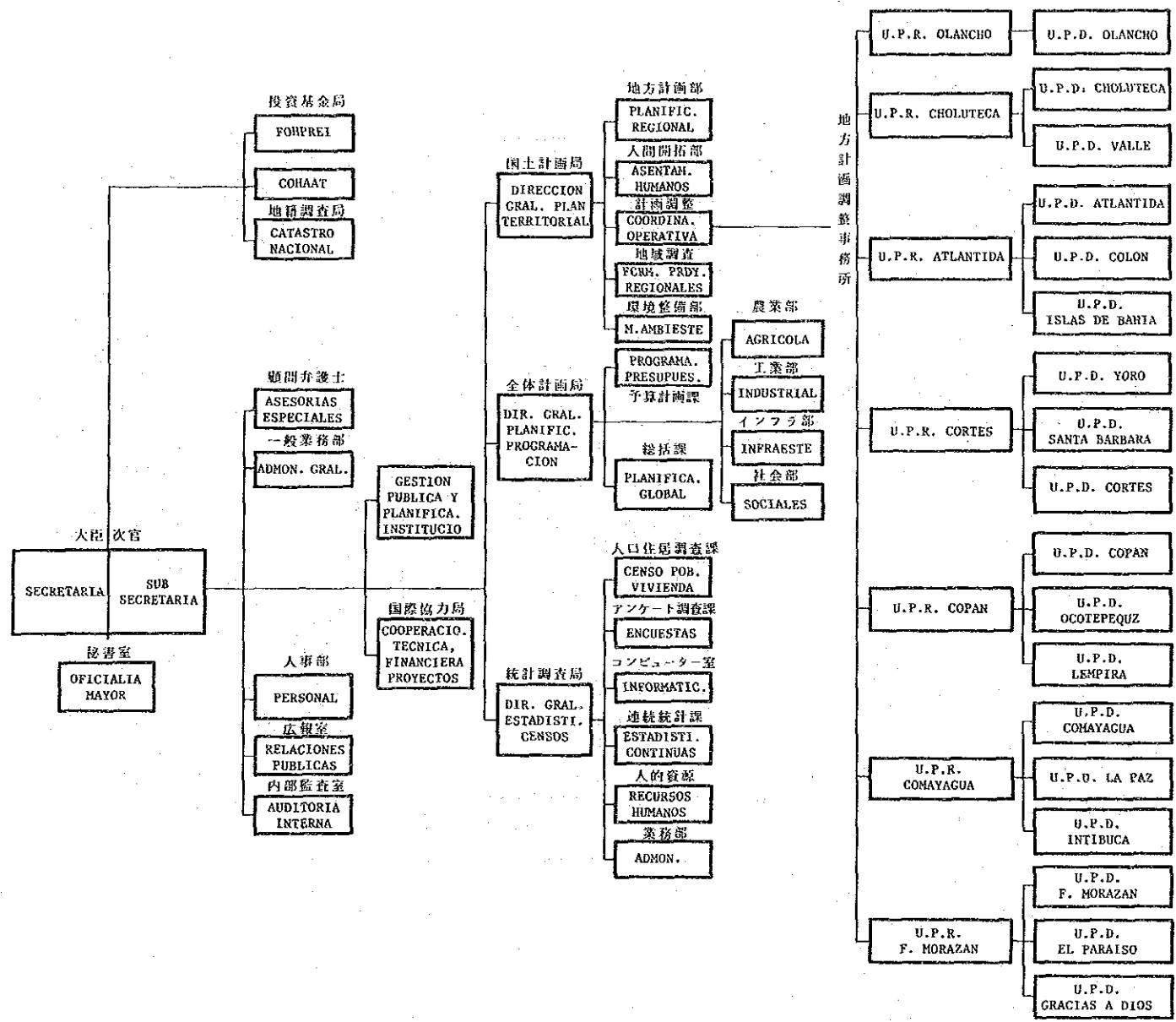

ホンデユラス

經濟企画省

内務司法省組織図

MINISTERIO DE GOBERNACION Y JUSTICIA

ORGANIGRAMA

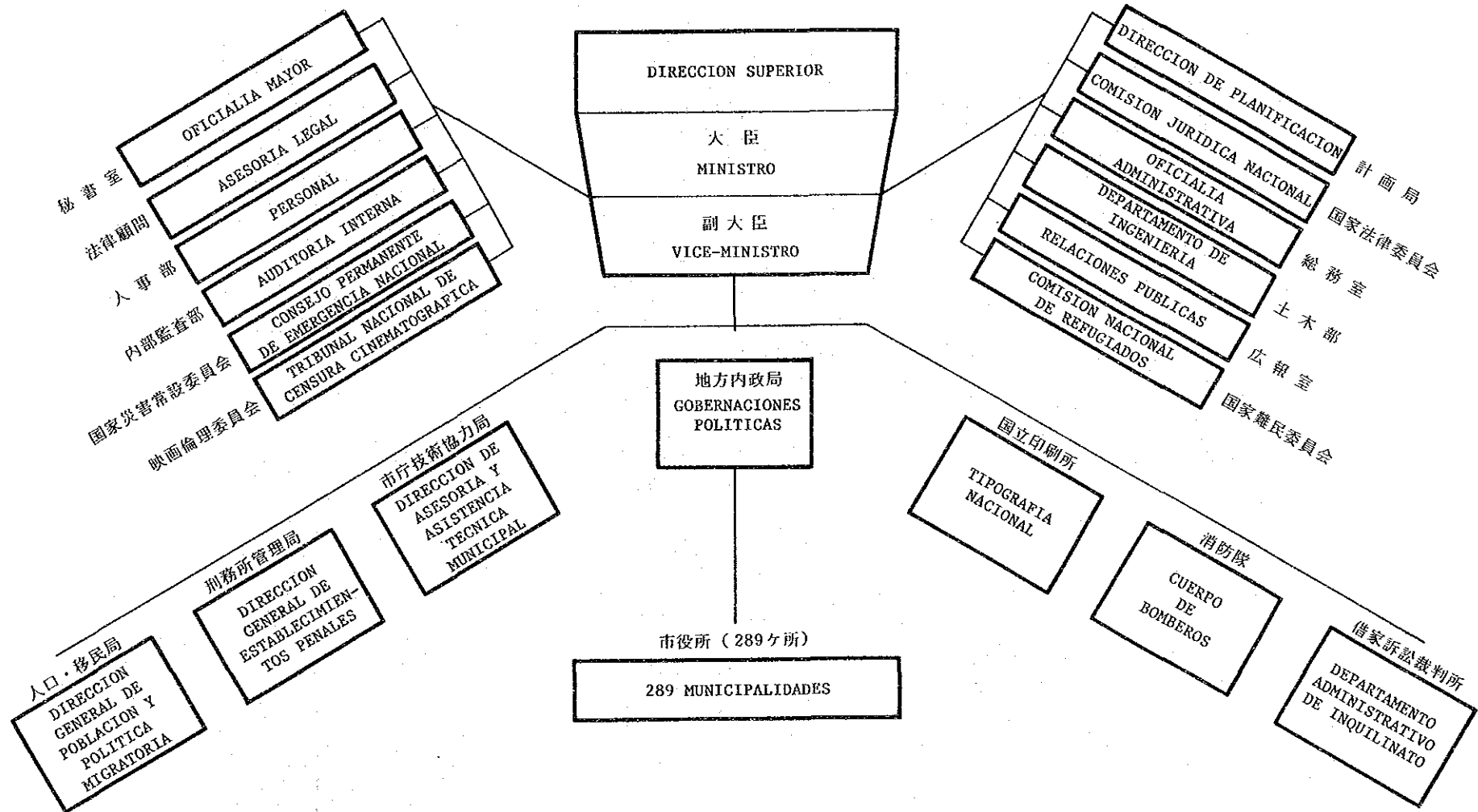

外務省組織図

SECRETARIA DE RELACIONES EXTERIORES
REPUBLICA DE HONDURAS

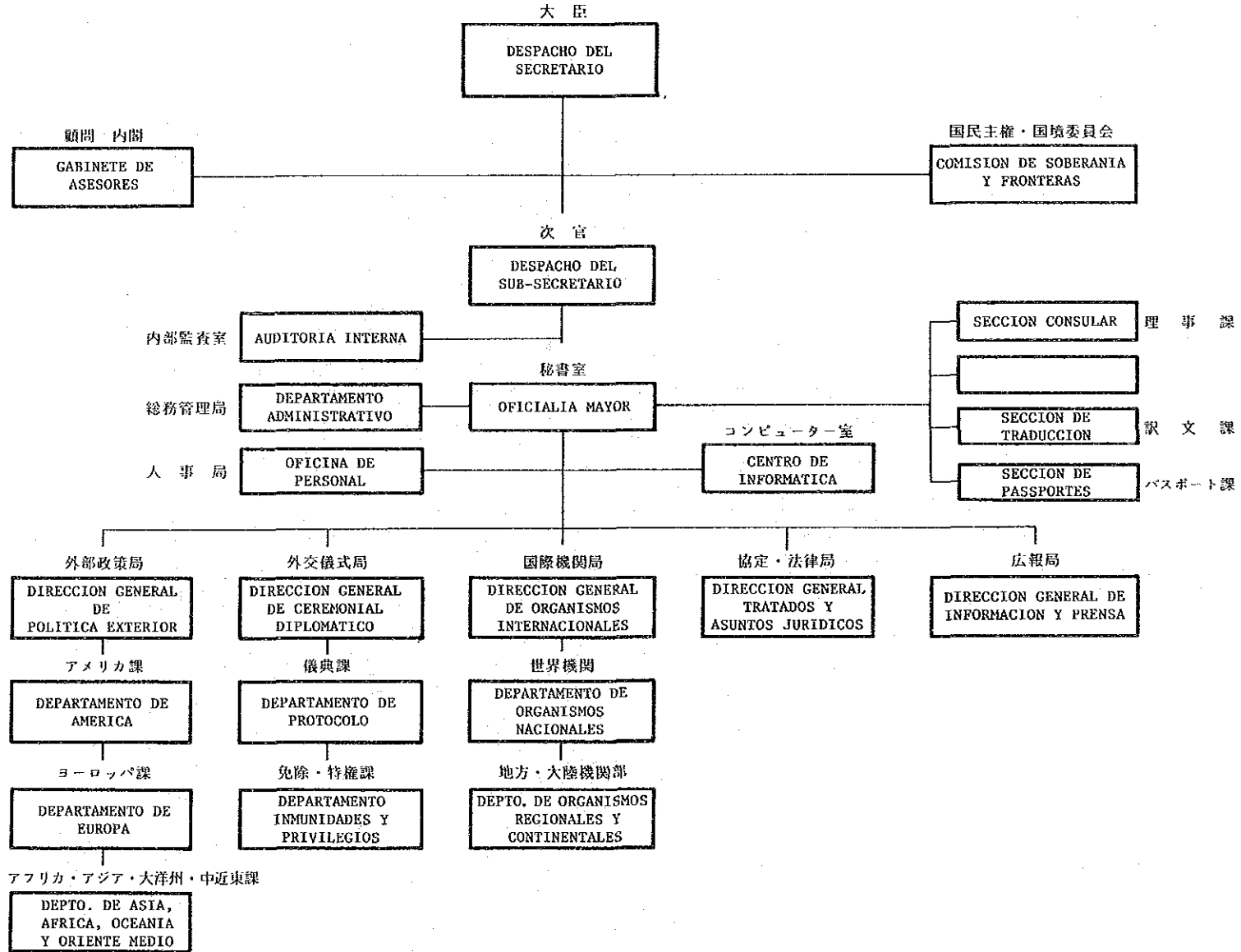

ホンデユラス

外務省

文 部 省 組 織 図

SECRETARIA DE EDUCACION PUBLICA

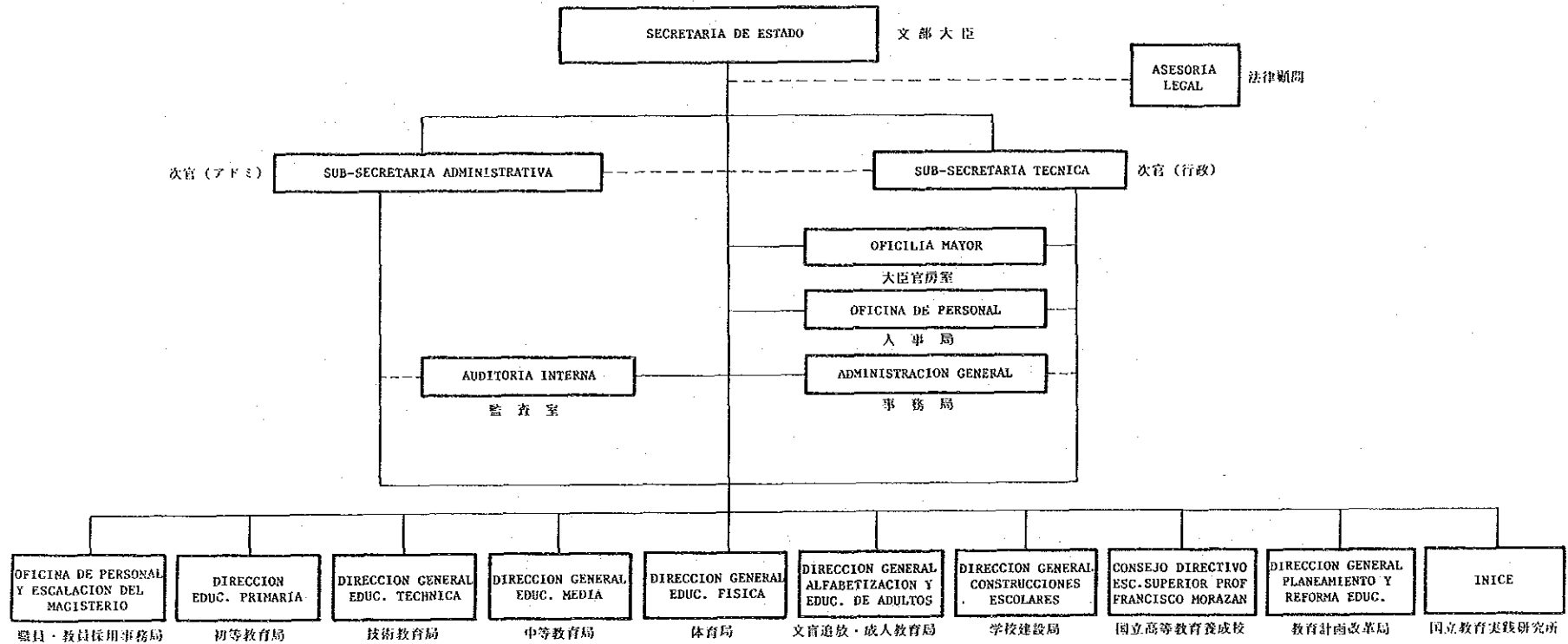

大蔵・公的信用省組織図

SECRETARIA DE HACIENDA Y CREDITO PUBLICO

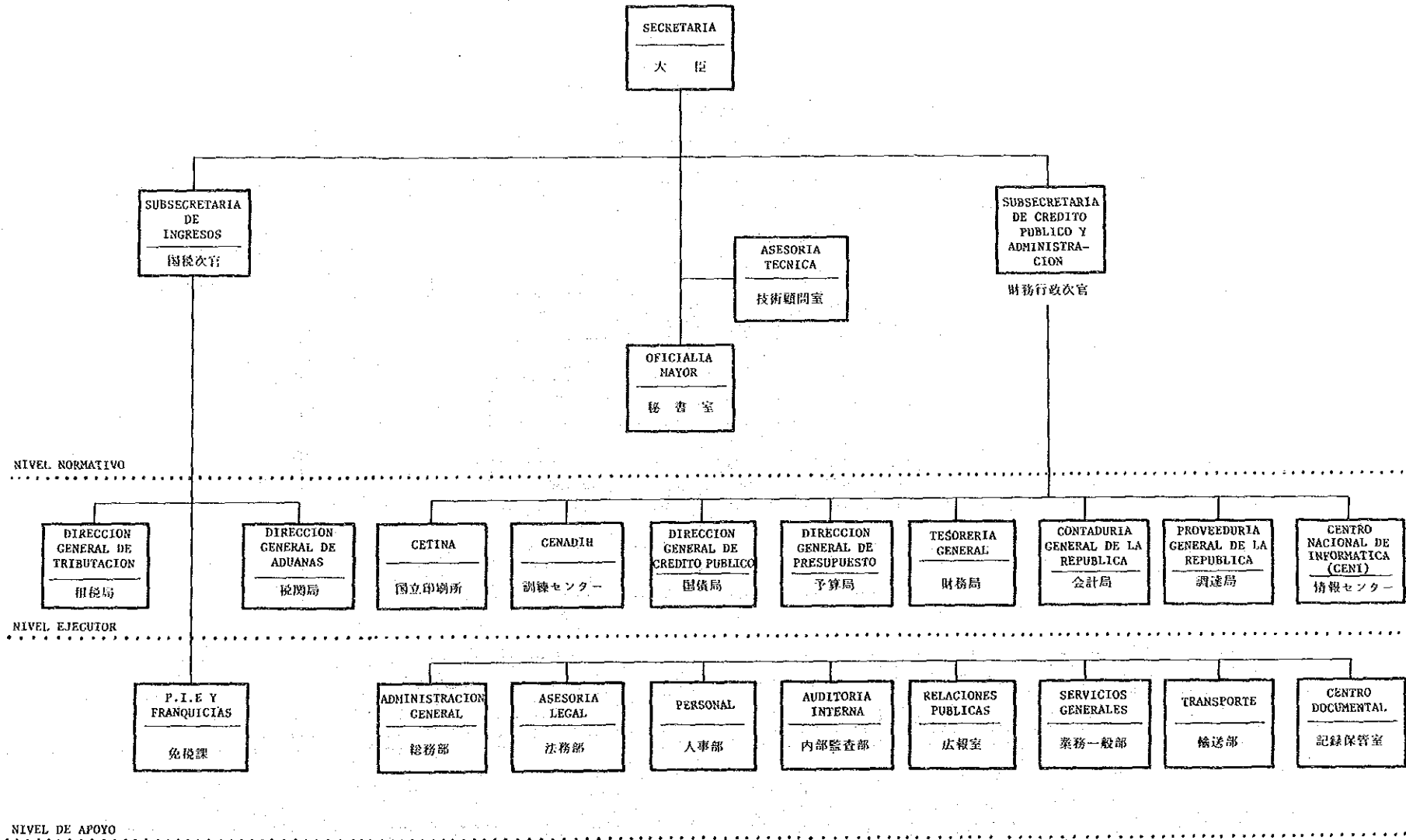

ホンデユラス

大蔵・公的信用省

通信・公共事業運輸省 (SECOPT) 組織図

ORGANIGRAMA

SECRETARIA DE COMUNICACIONES OBRAS PUBLICAS Y TRANSPORTE

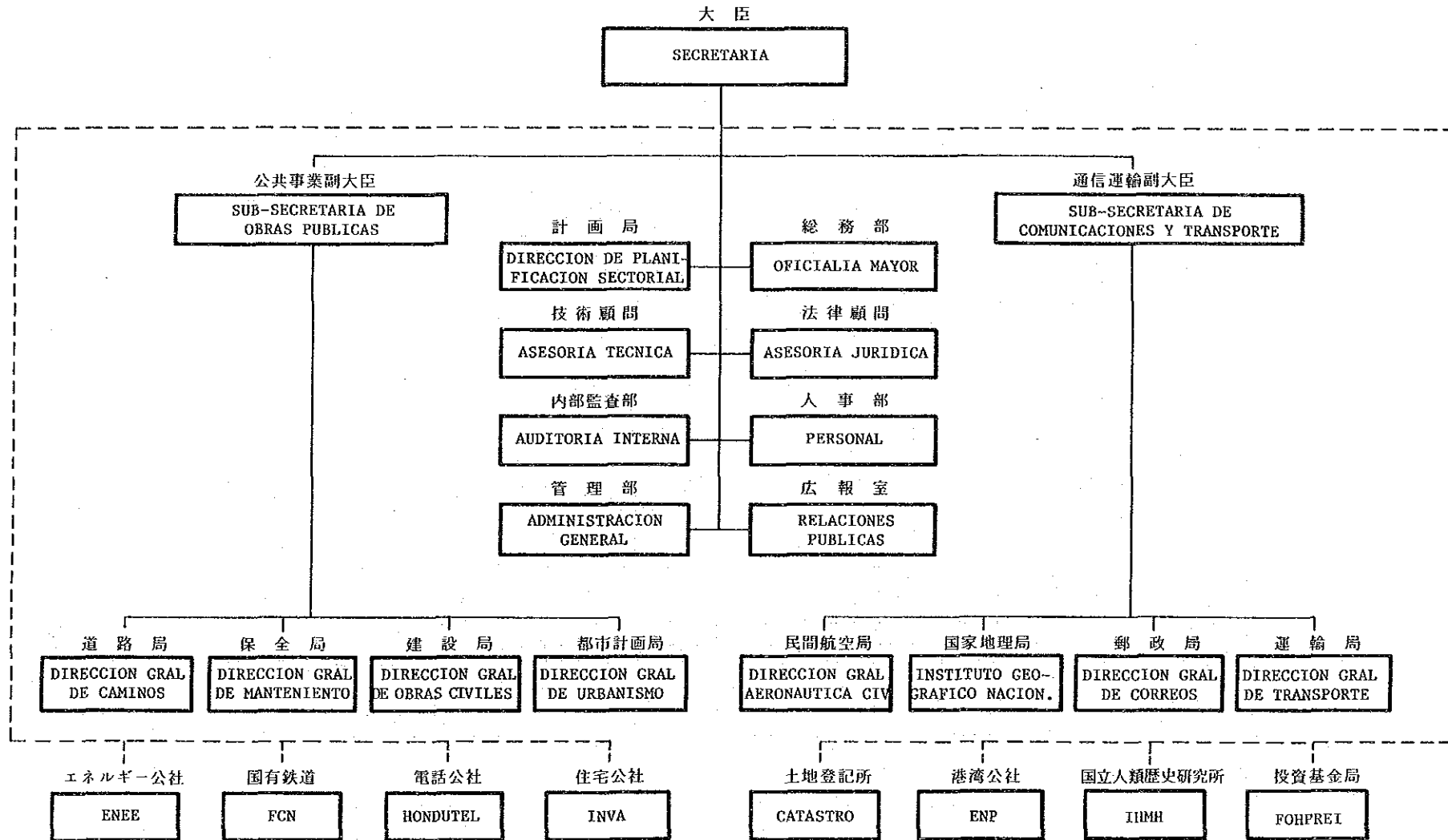

経 済 商 業 省

SCHEME OF THE MINISTRY OF ECONOMY

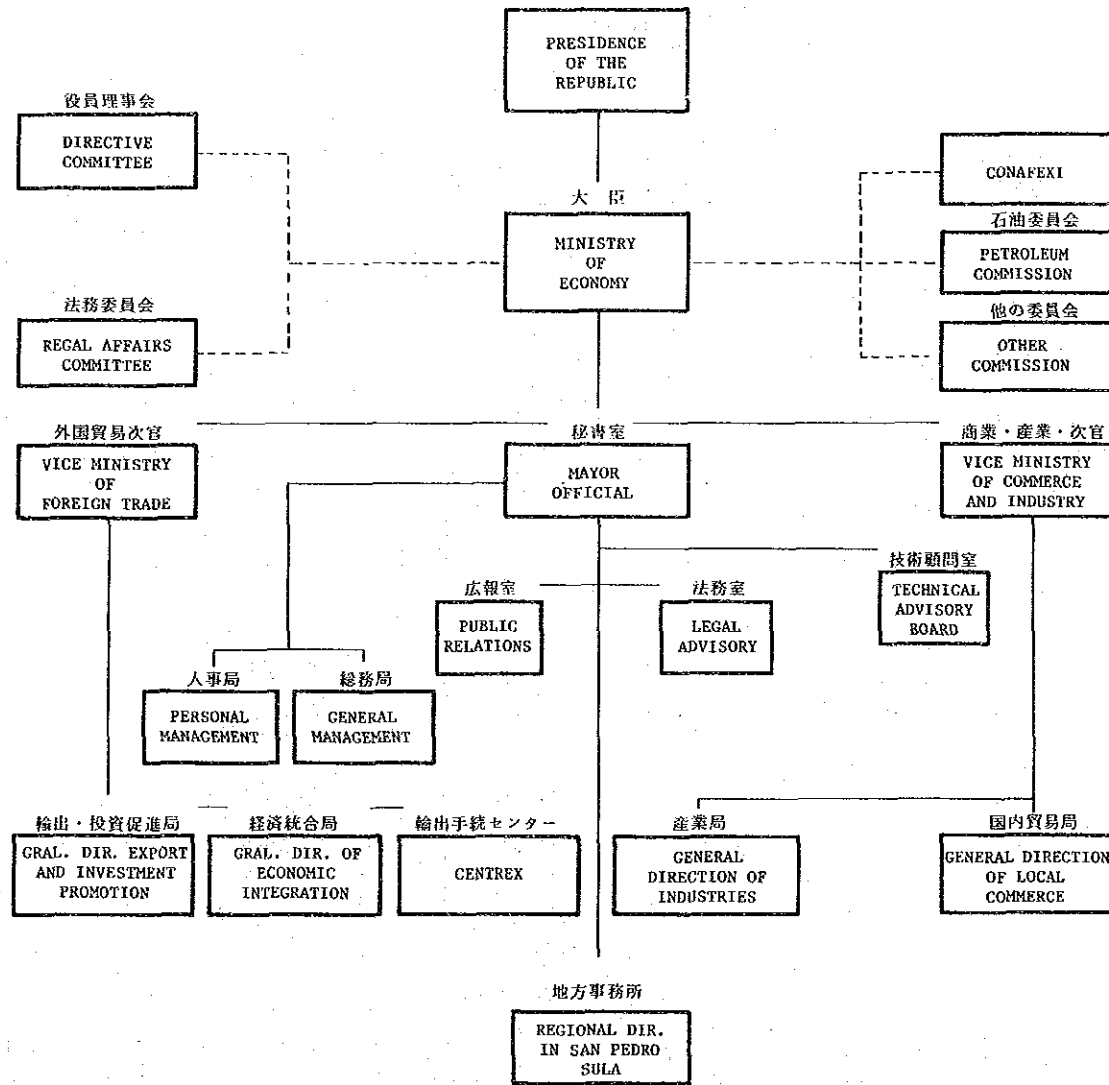

ホンデユラス

経 済 ・ 商 業 省

厚生・社会福祉省組織図

SECRETARIA DE SALUD PUBLICA

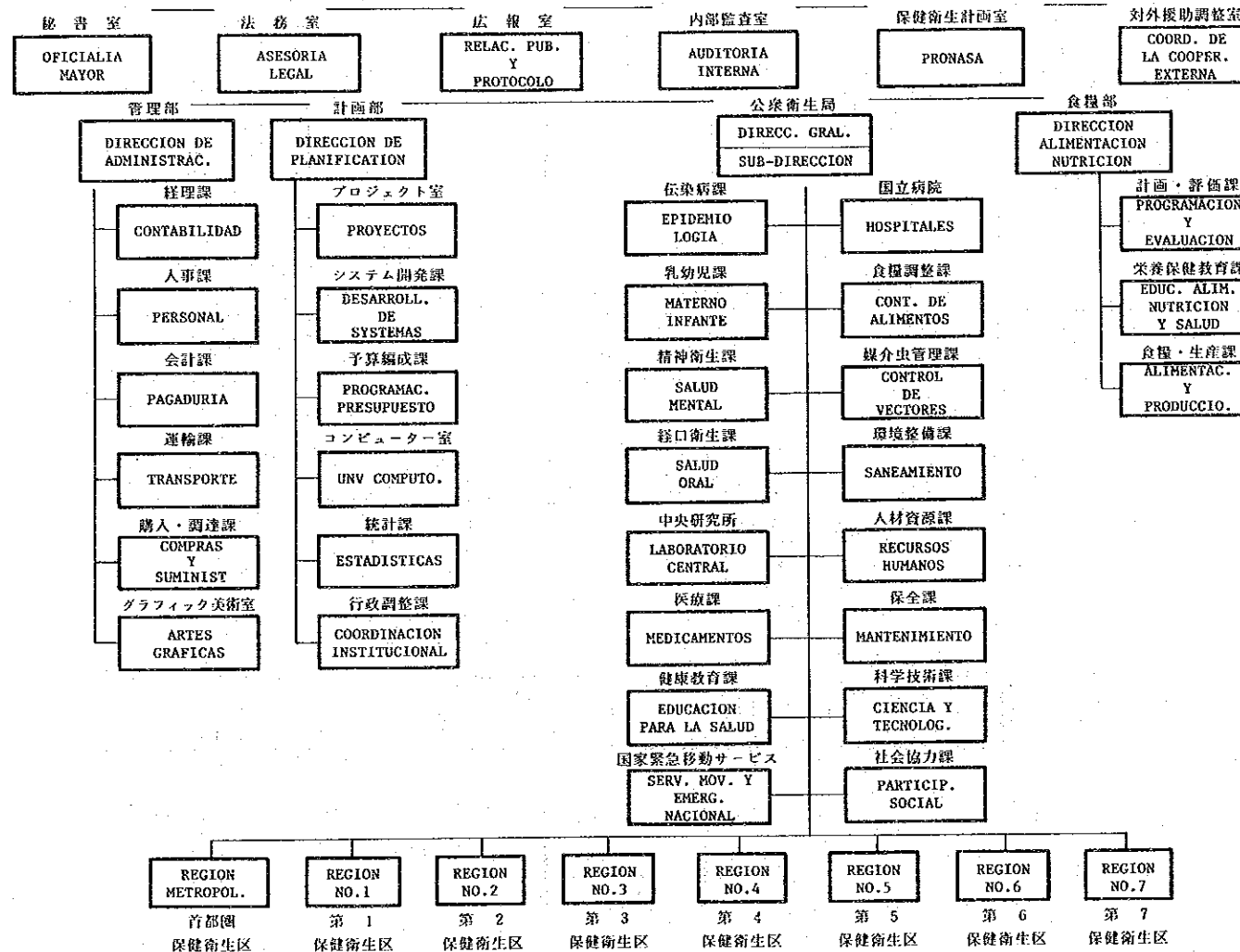
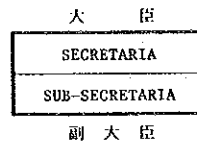

労働・社会保障省

SECRETARIA DE TRABAJO Y ASISTENCIA SOCIAL

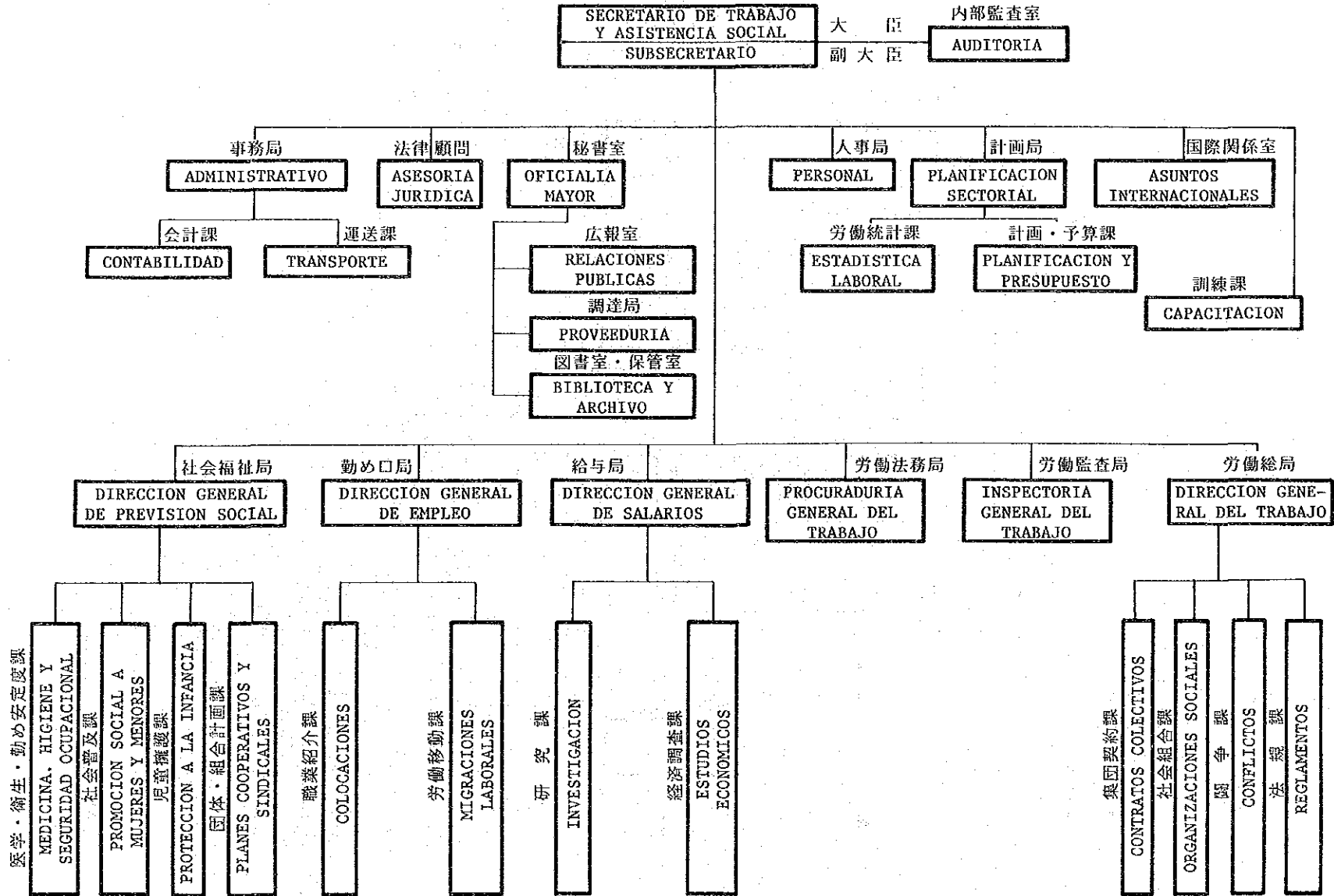

ホンデユラス

労働・社会保障省

天然資源省組織図 (1)

ORGANIGRAMA ESTRUCTURAL DE LA SECRETARIA DE RECURSOS NATURALES

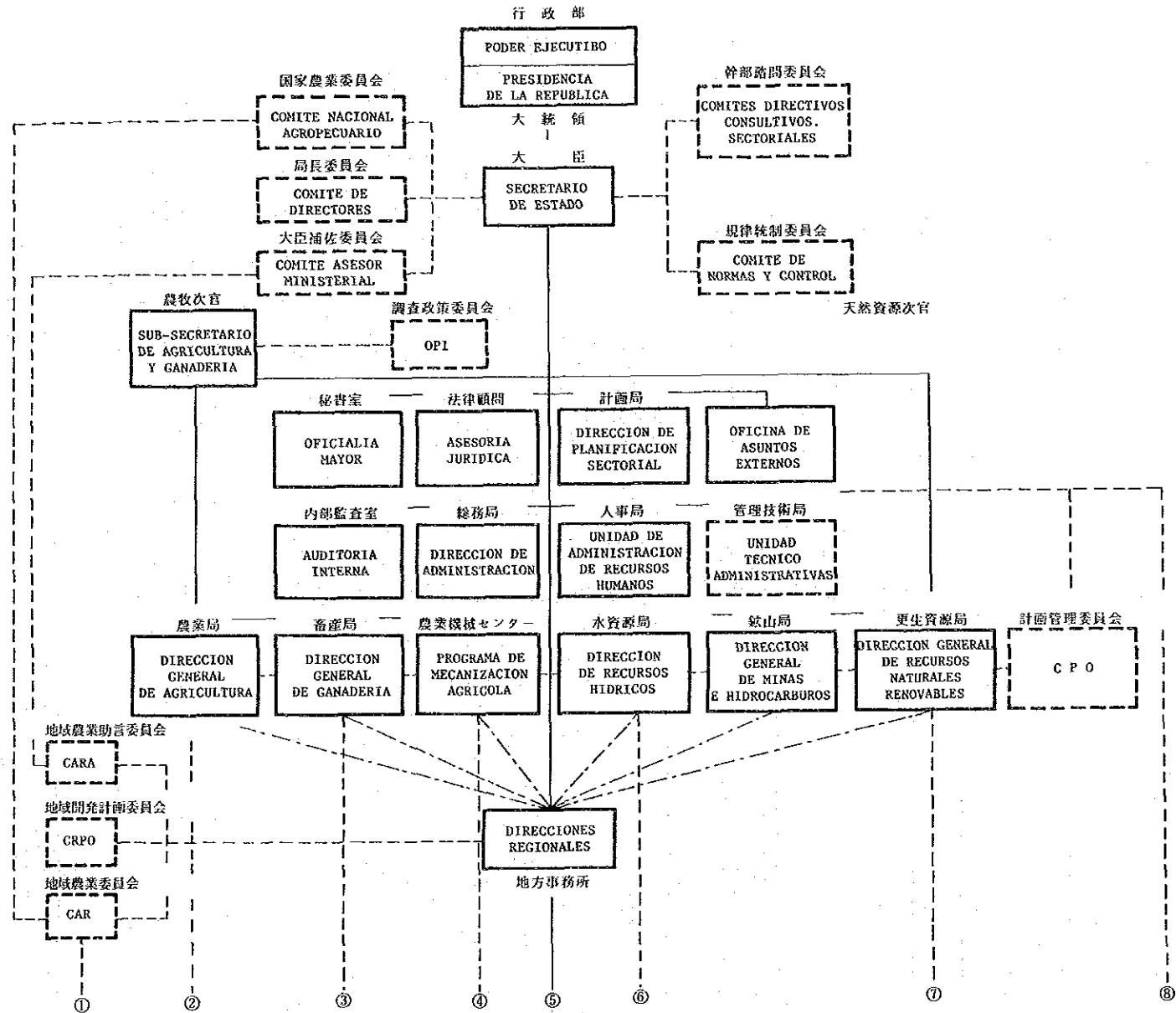

天然資源省組織図 (2)

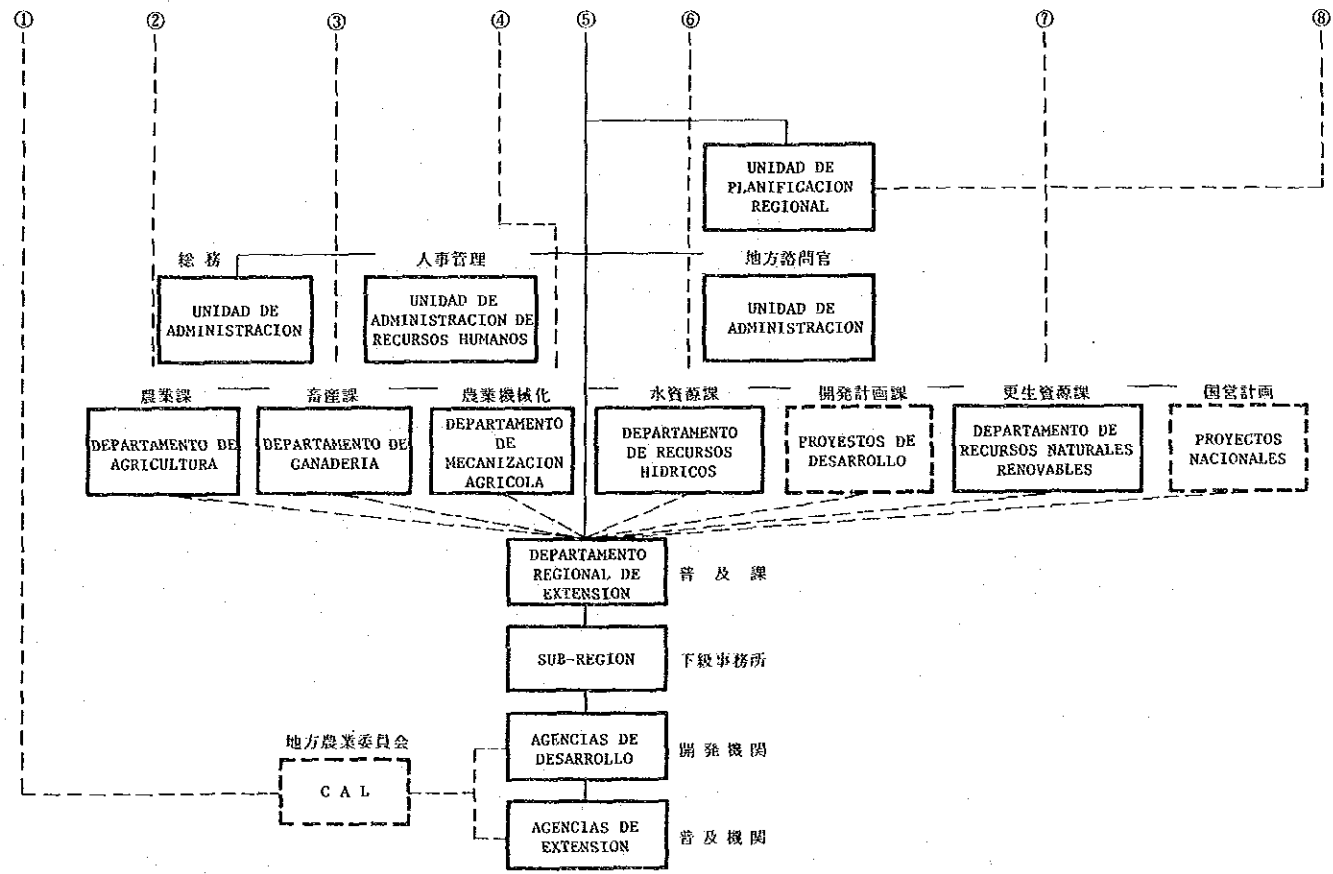

ホンデユラス

天然資源省 (2)

文化・観光省

SECRETARIA DE CULTURA Y TURISMO
DIAGRAMA GENERAL

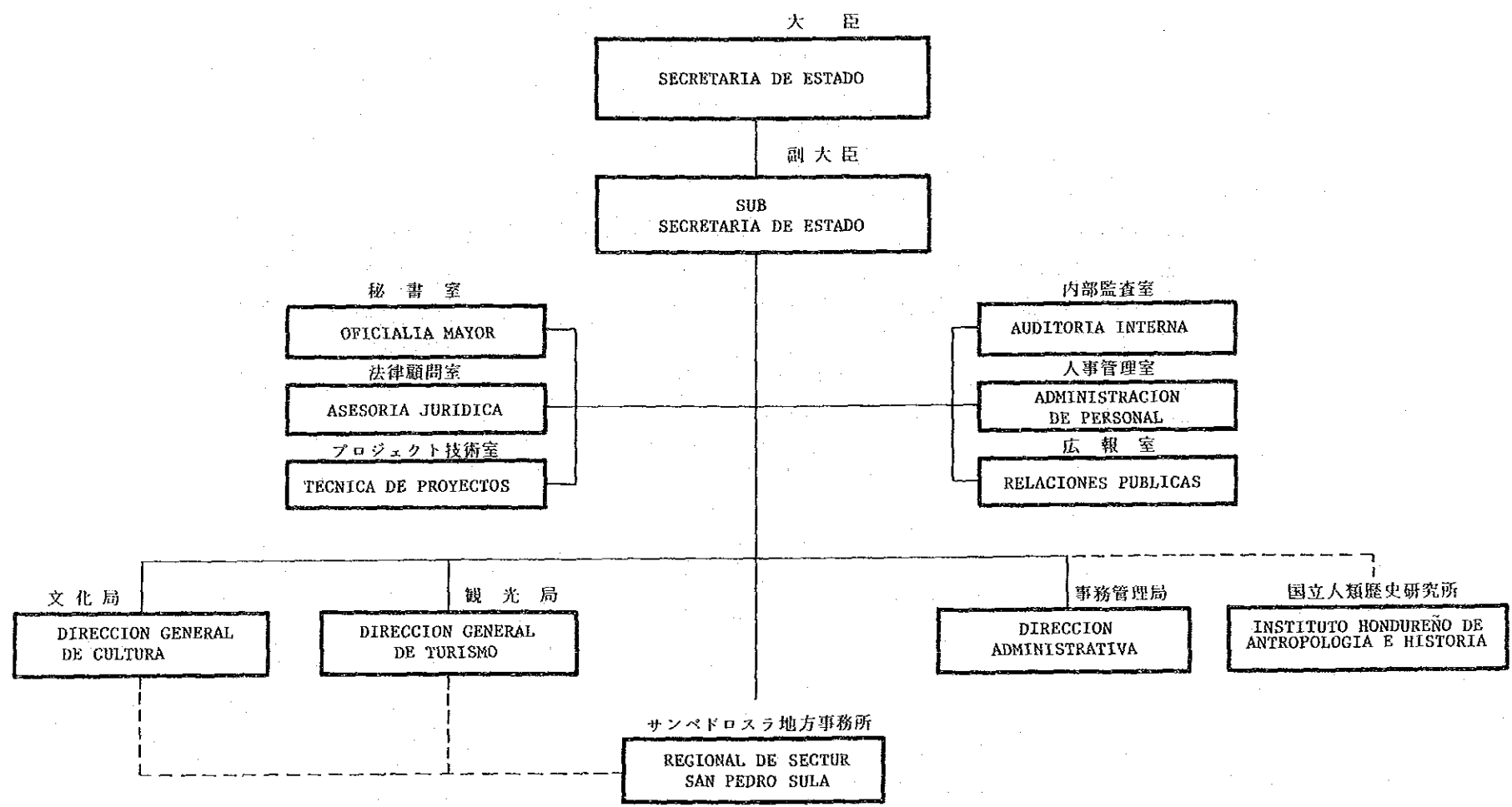

ジャマイカ国
国家行政組織図

(2年1月現在)

基礎指標

首都	キングストン	GDP	3880百万ドル (1989年)
面積	11,000 km ²	人口 GNP	1,260万人 (1989年)
人口	240万人 (1989年)	通貨 単位	ジャマイカ ドル

出所：世界開発報告1991

ジャ
マイ
カ

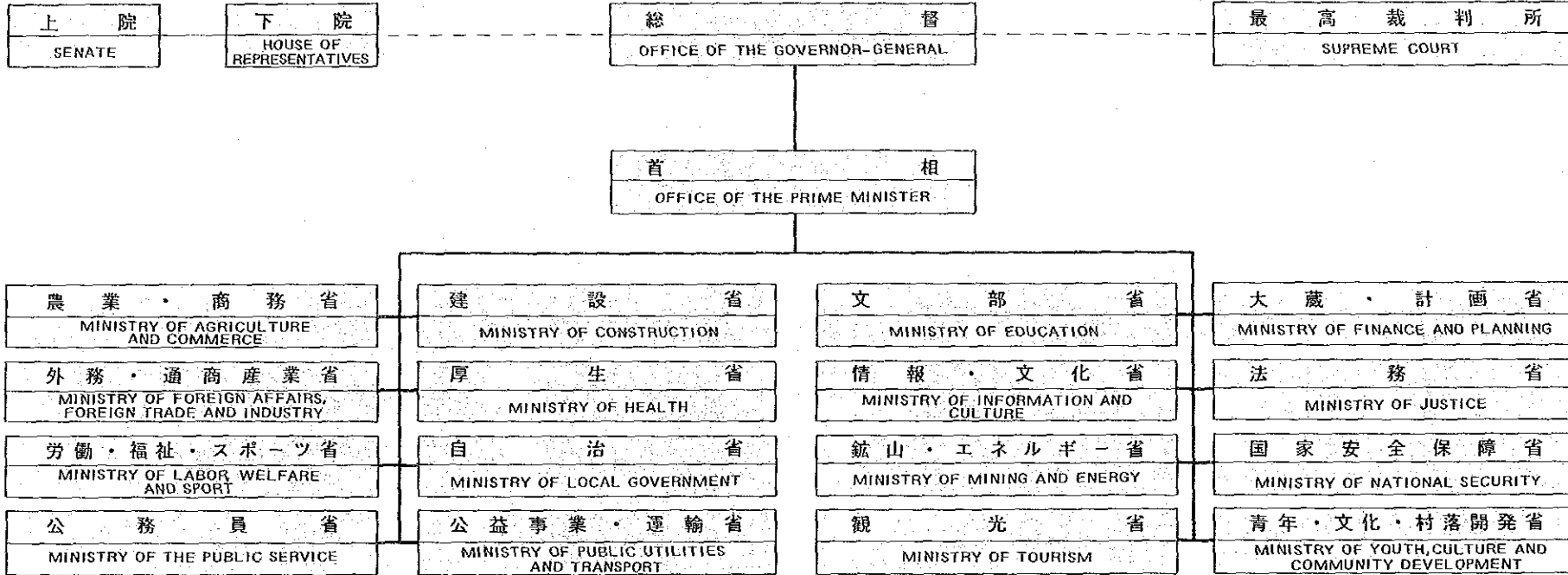

国
家
行
政
組
織
図

消防庁組織図

K.S.A.C. FIRE SERVICE

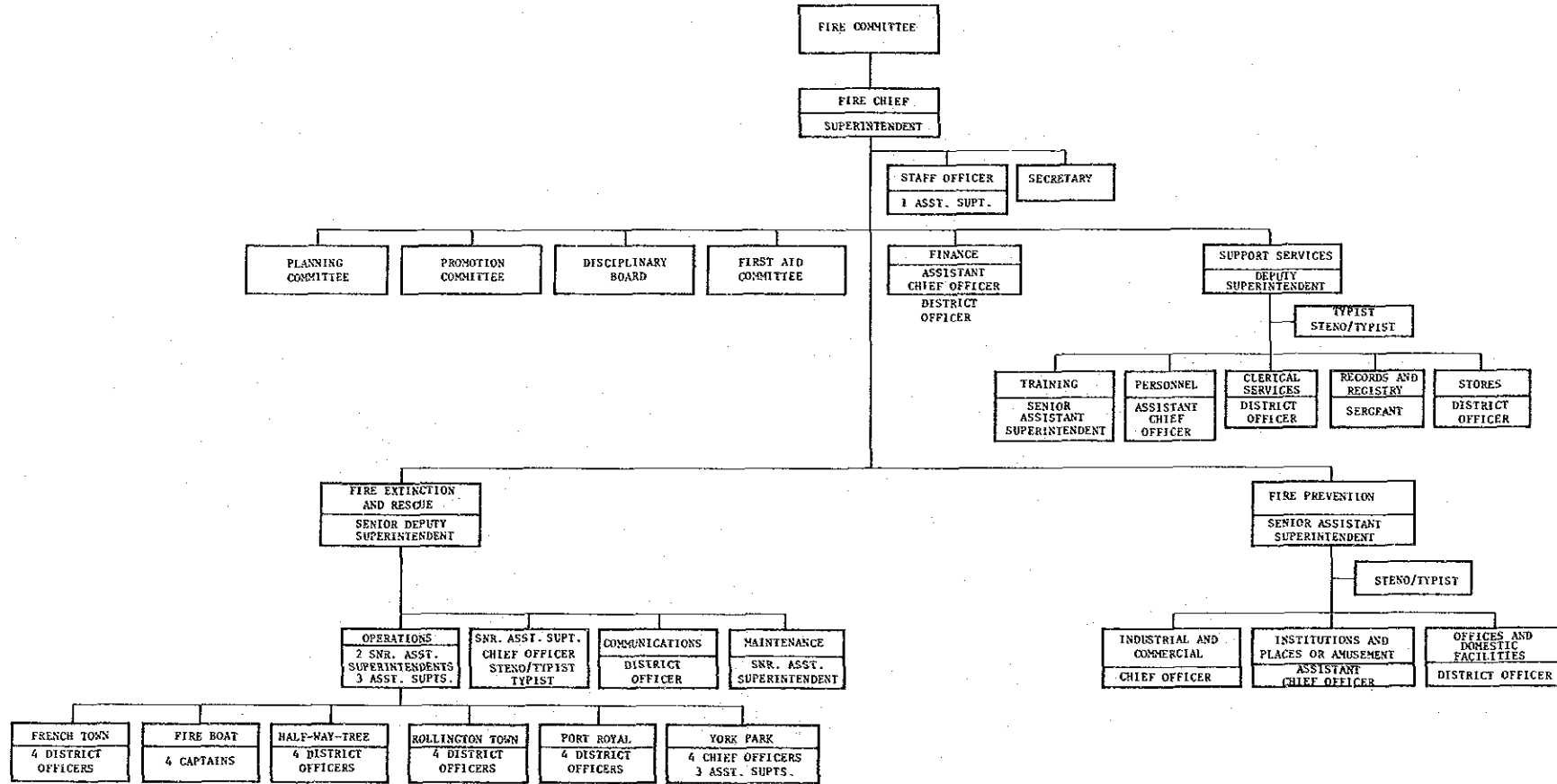

ジャマイカ

消防庁

メキシコ国
国家行政組織図
(2年10月現在)

基礎指標

首都	メキシコ	GDP	200730百万ドル (1989年)
面積	1,973,000 km ²	1人当りGNP	2,010ドル (1989年)
人口	840百万人 (1989年)	通貨単位	ペソ

出所：世界開発報告1991

(立法府)
(LEGISLATURE)

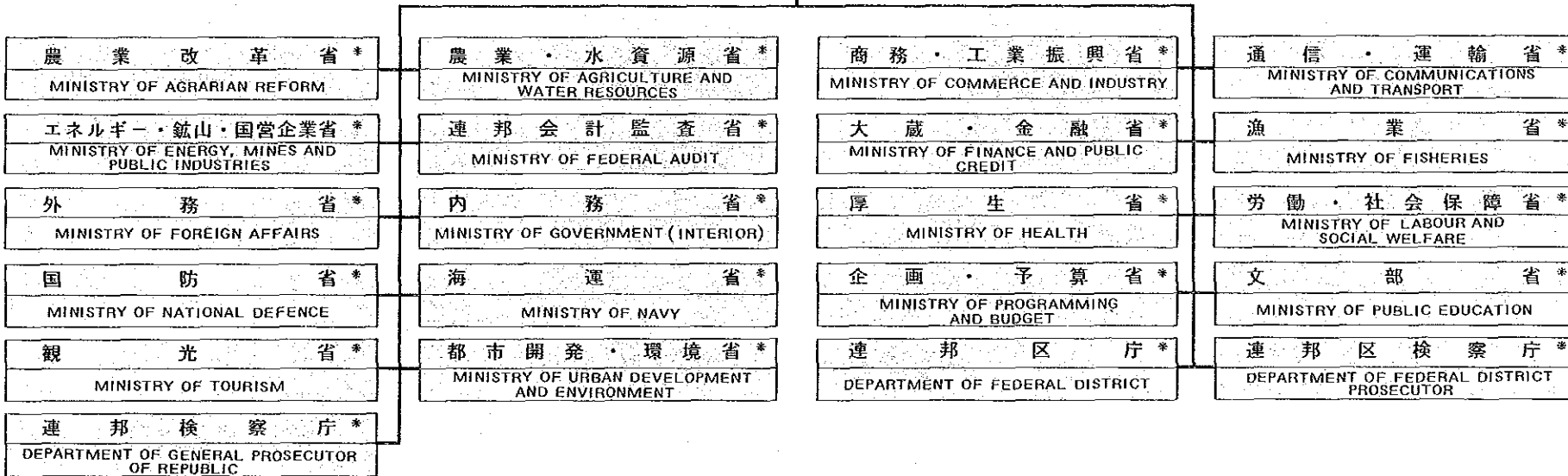

メキシコ

国家行政組織図

国家行政組織圖 (西文)

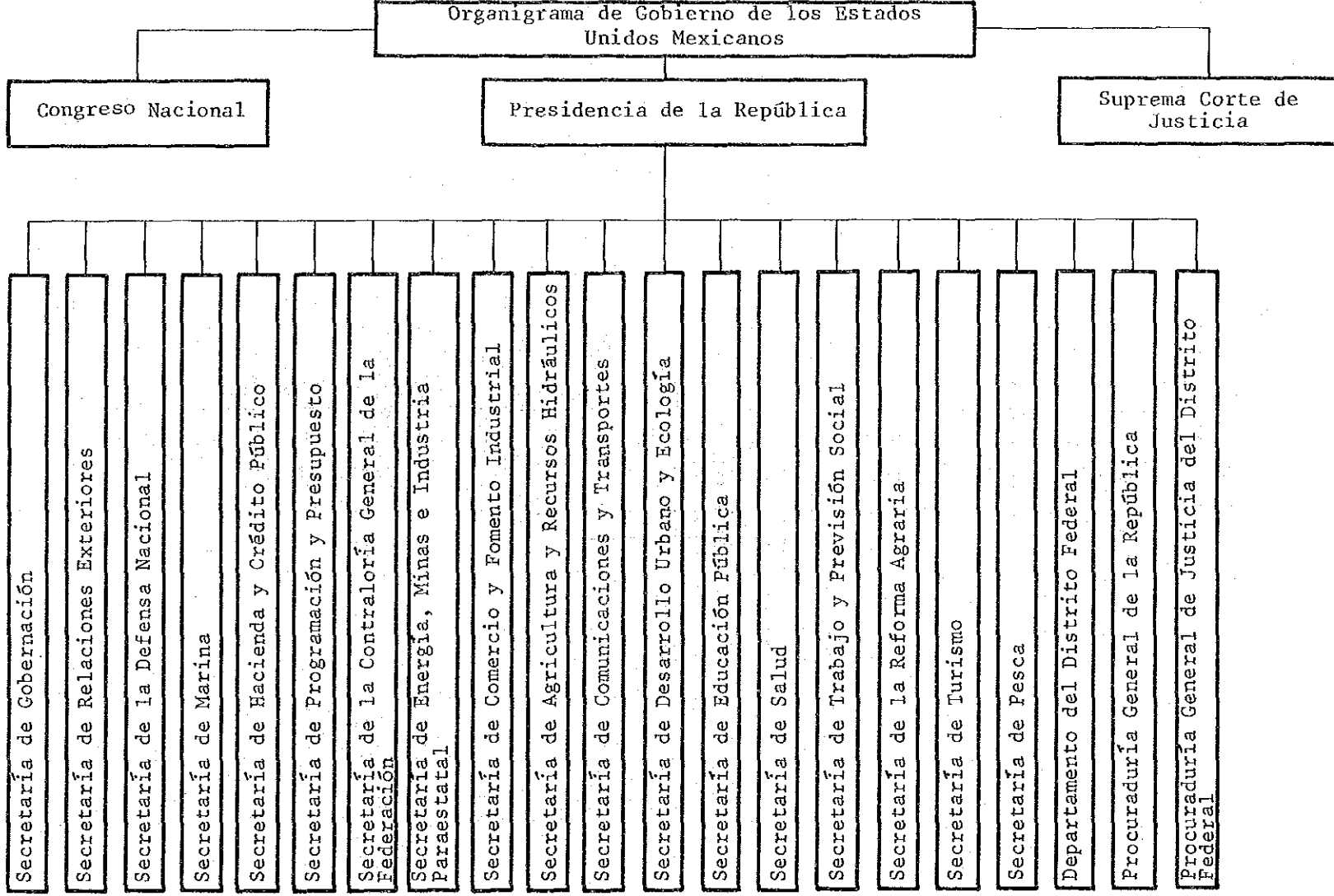

メ
キ
シ
コ

国家行政組織圖 (西文)

大統領府組織図

PRESIDENCIA DE LA REPÚBLICA

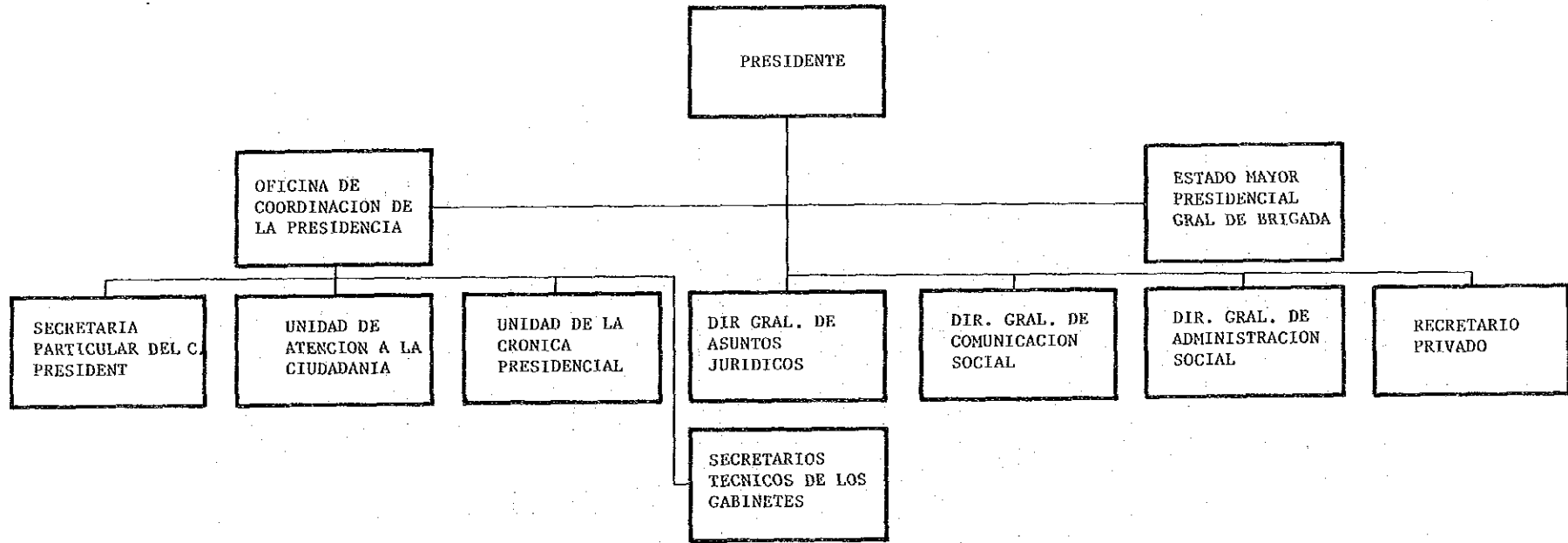

メ
キ
シ
コ

大
統
領
府

農地改革省組織図

SECRETARÍA DE LA REFORMA AGRARIA

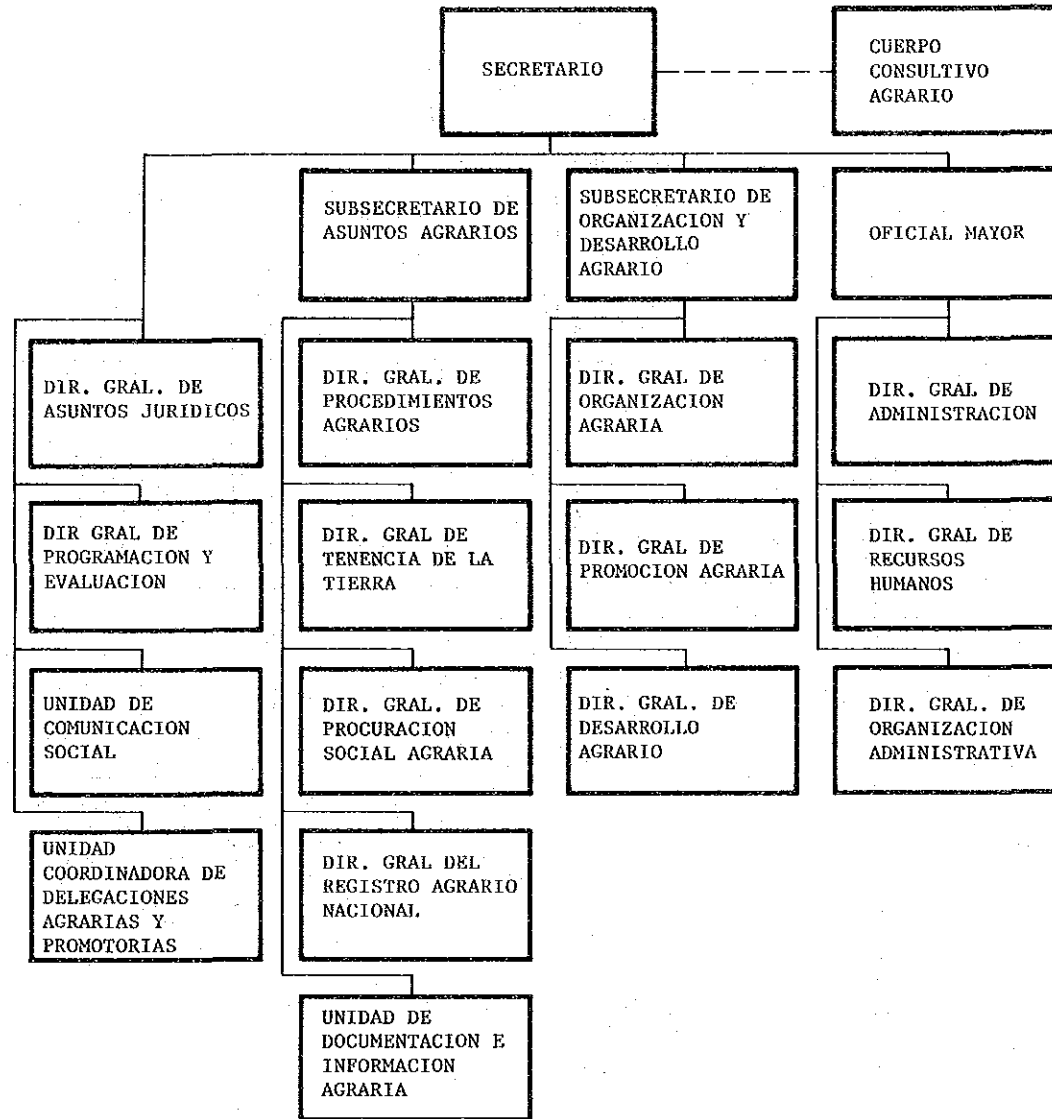

メ
キ
シ
コ

農
地
改
革
省

農業・水資源省組織図

SECRETARÍA DE AGRICULTURA Y RECURSOS HIDRÁULICOS

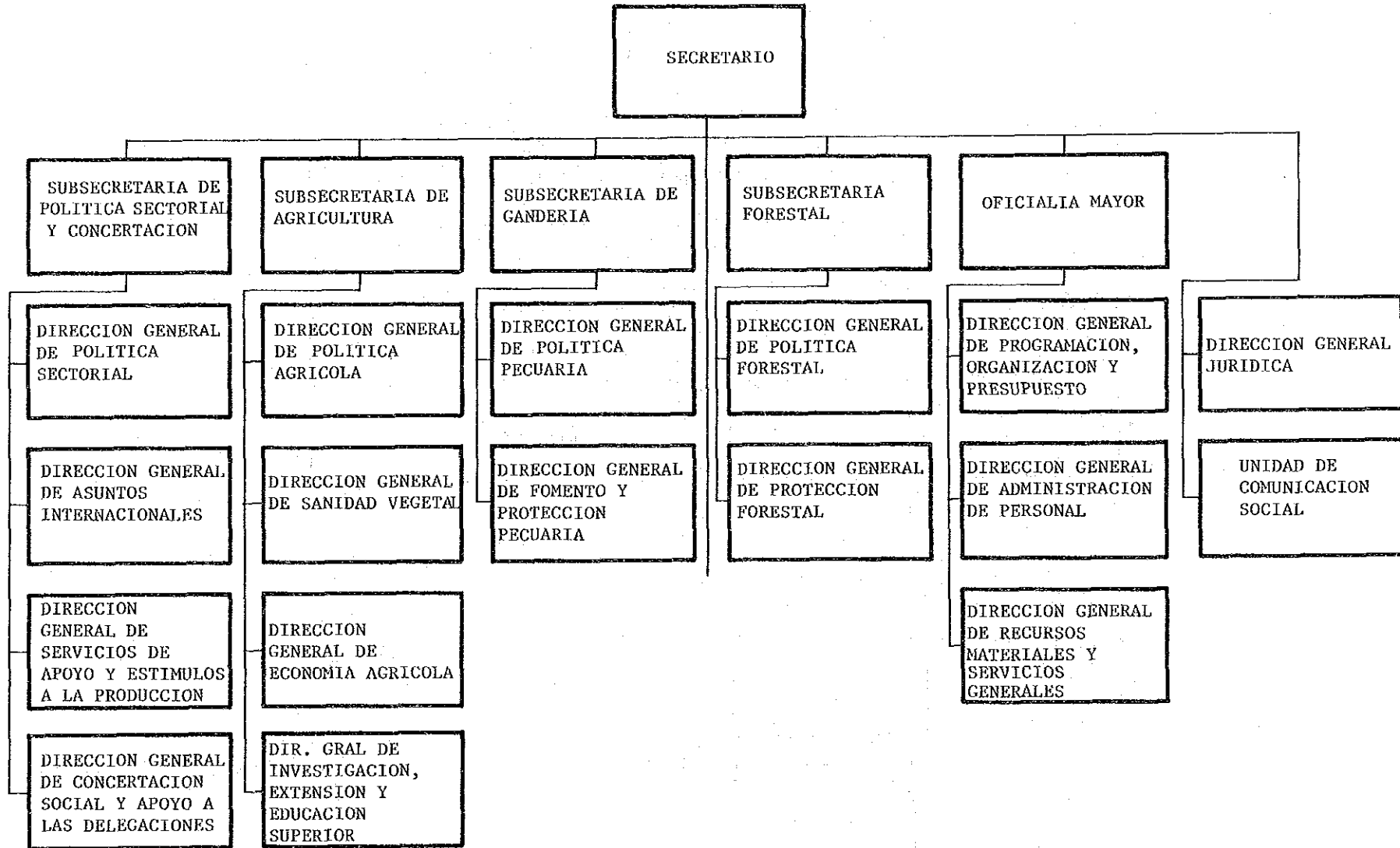

メ
キ
シ
コ

農
業
・
水
資
源
省

商務・工業振興省組織図

SECRETARÍA DE COMERCIO Y FOMENTO INDUSTRIAL

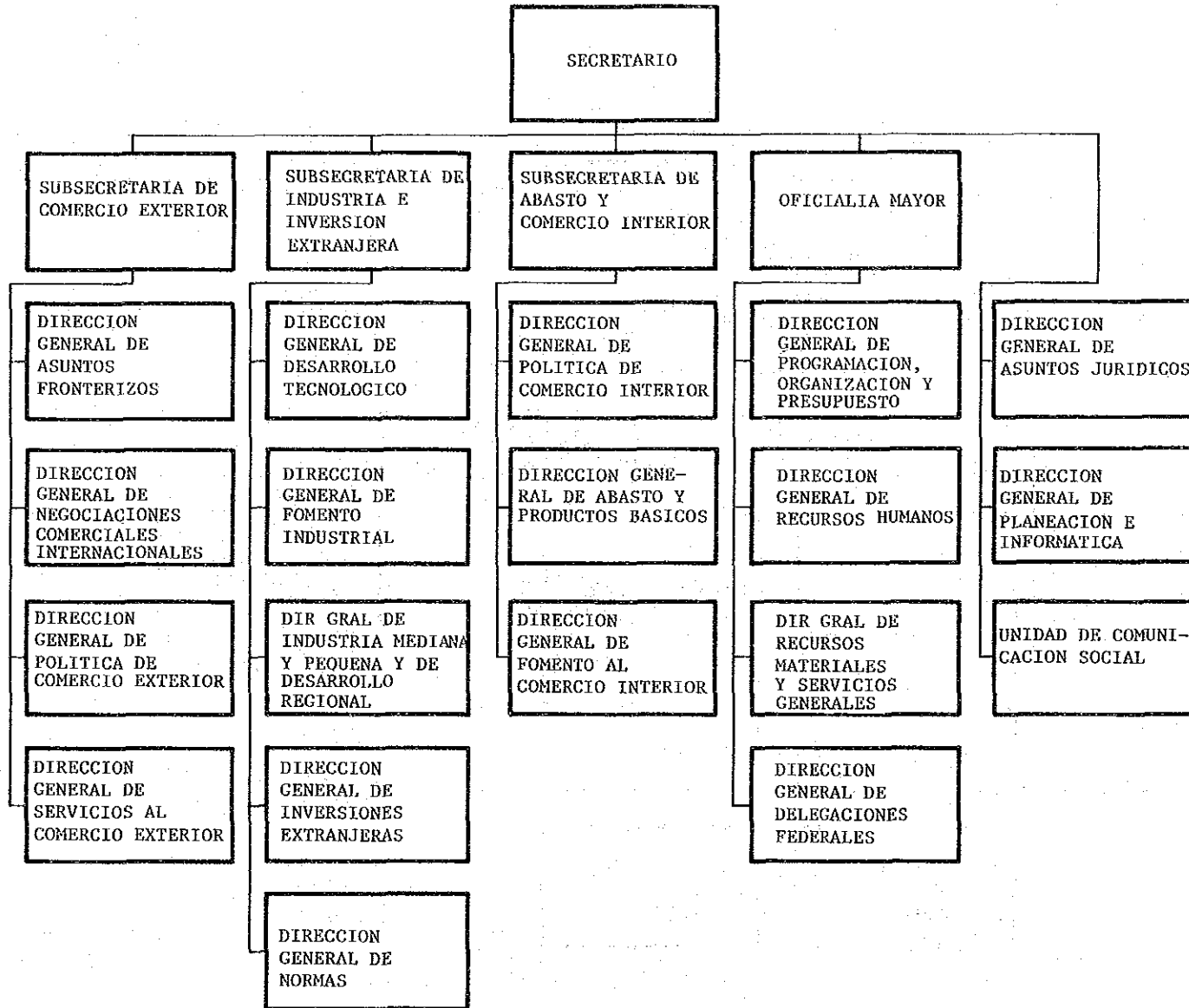

メ
キ
シ
コ

商
務
・
工
業
振
興
省

連邦会計監査室組織図

SECRETARÍA DE LA CONTRALORÍA GENERAL DE LA FEDERACIÓN

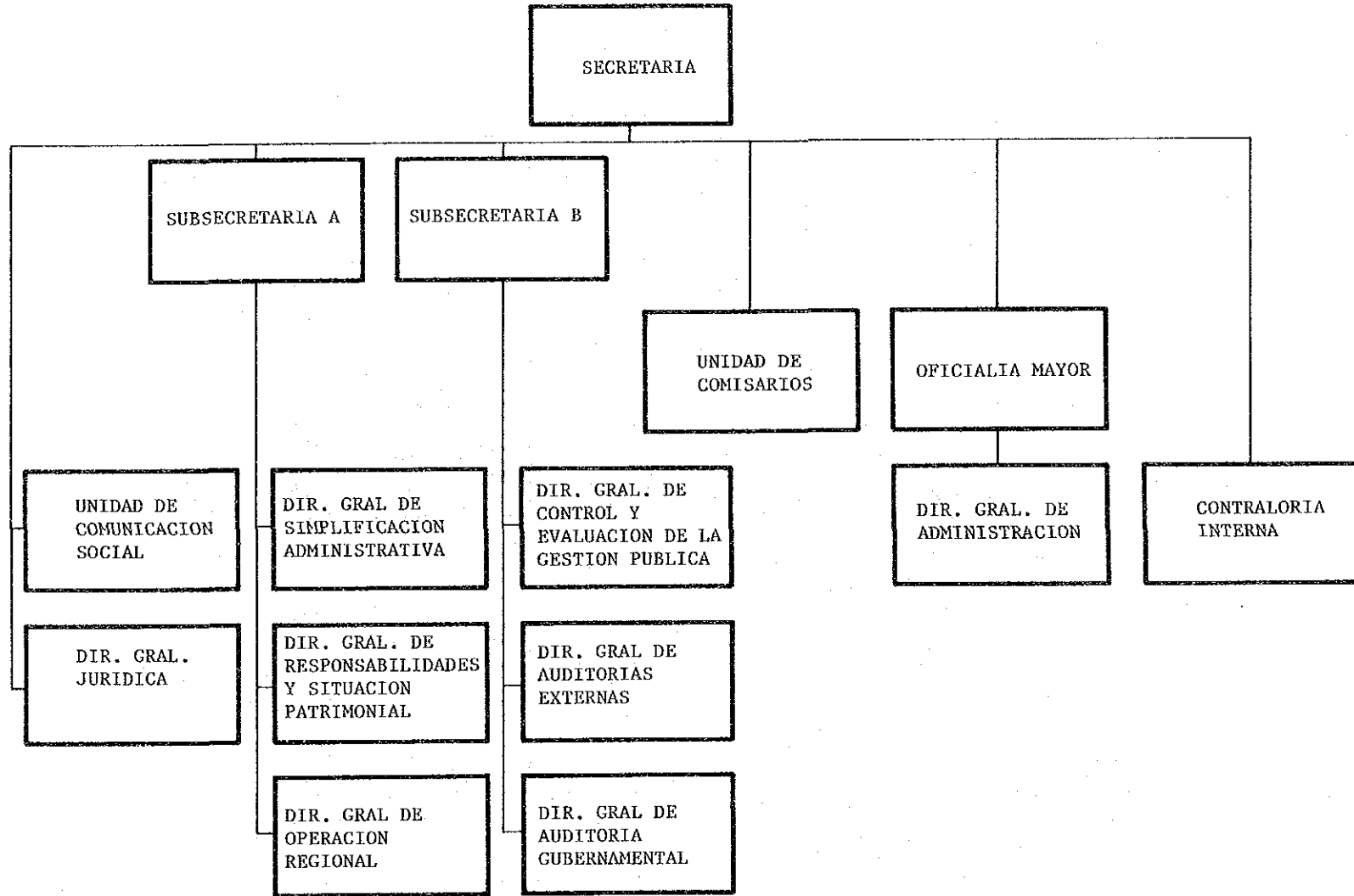

メ
キ
シ
コ

連
邦
会
計
監
査
室

大蔵・金融省組織図

SECRETARÍA DE HACIENDA Y CRÉDITO PÚBLICO

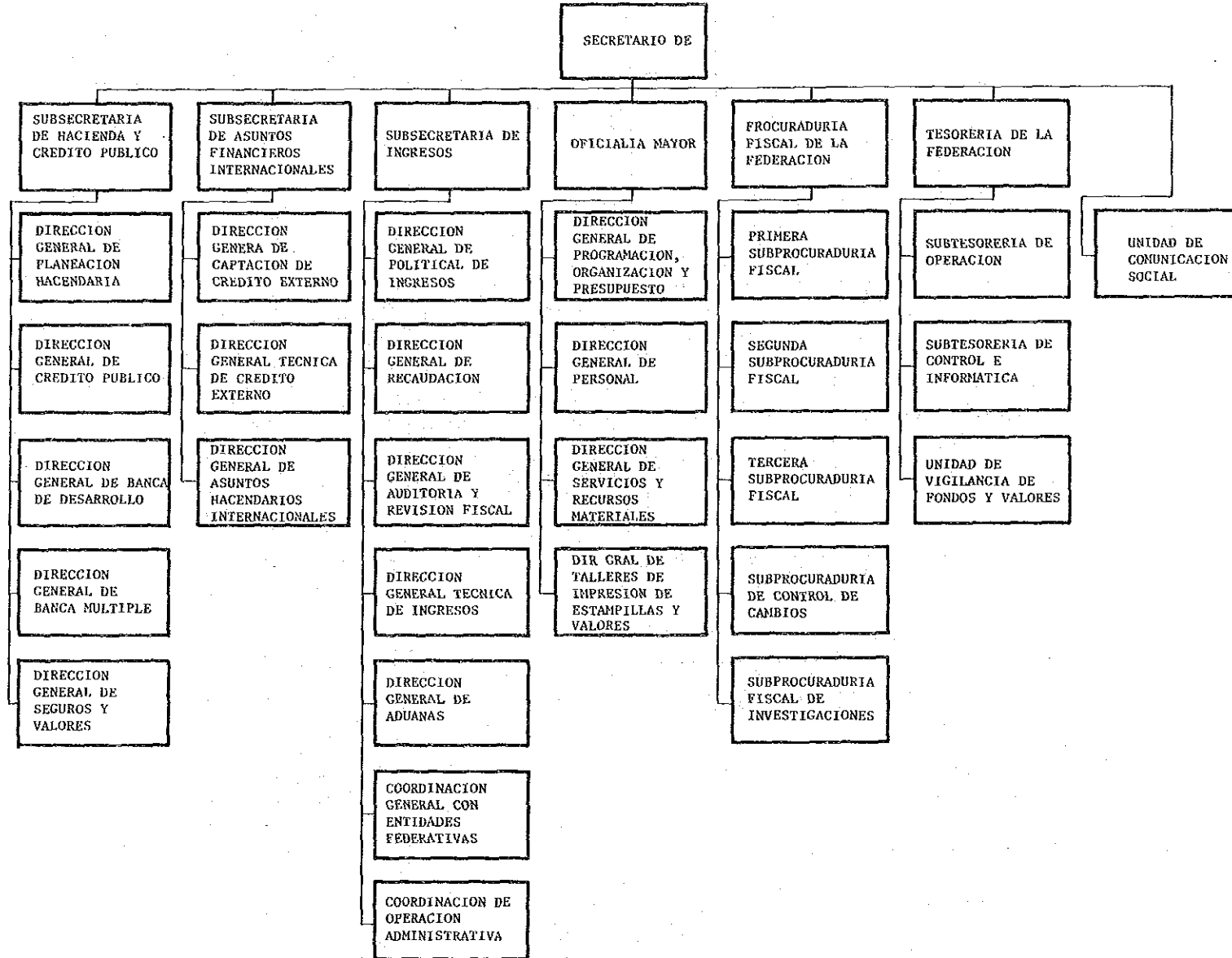

メ
キ
ン
コ

大
蔵
・
金
融
省

漁業省組織図

SECRETARÍA DE PESCA

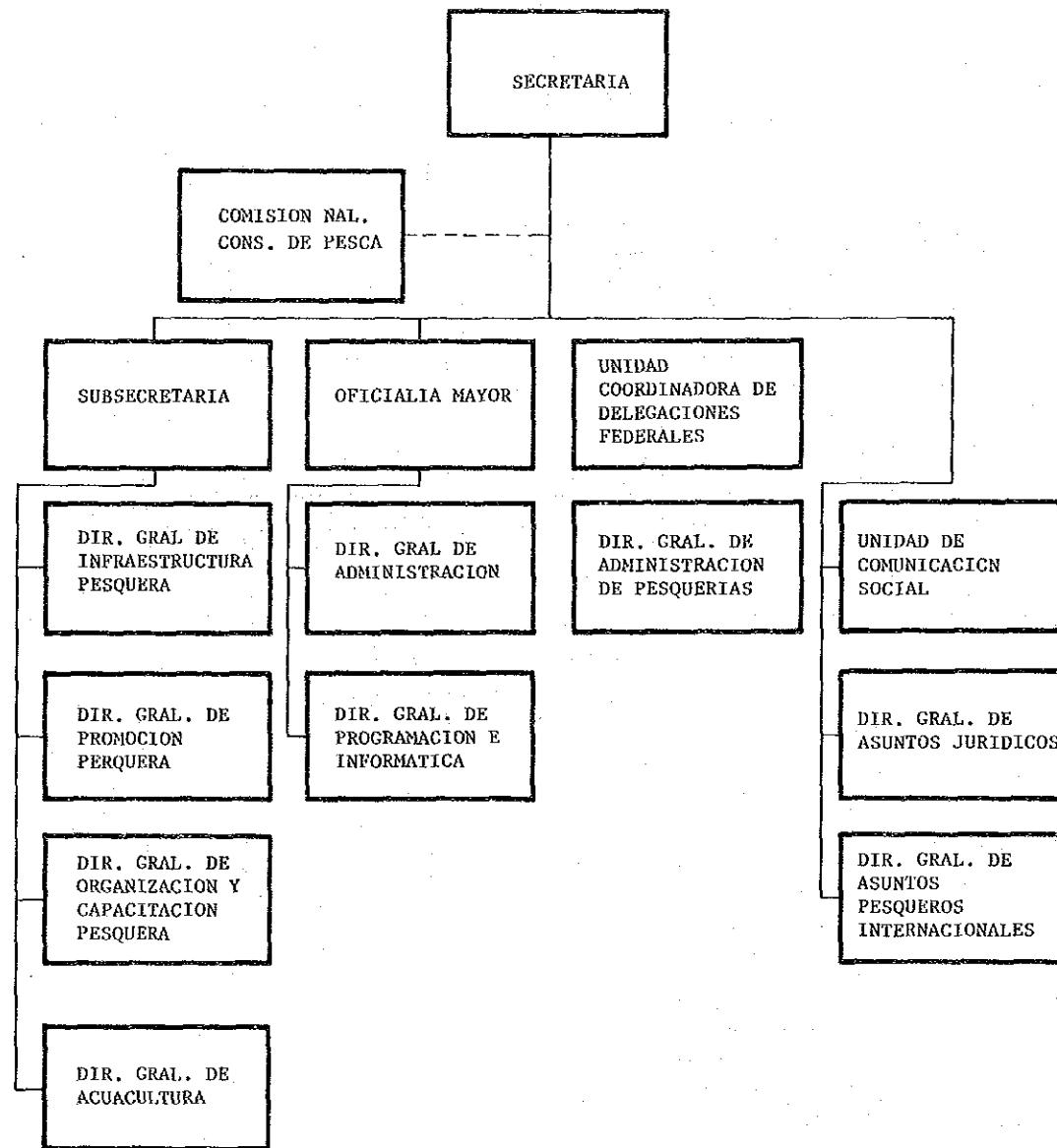

メ
キ
ン
コ

漁
業
省

外務省組織図

SECRETARÍA DE RELACIONES EXTERIORES

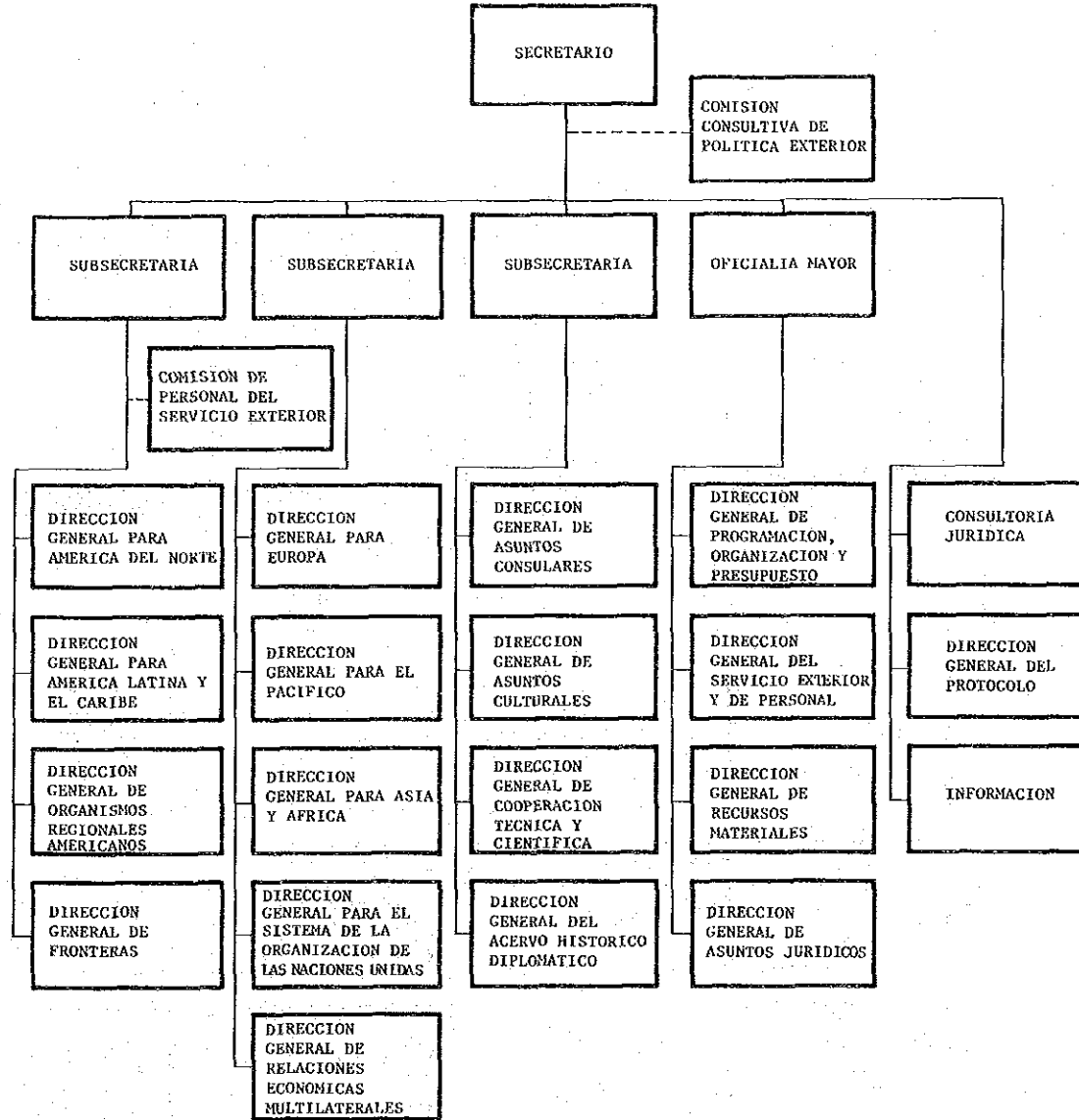

メ
キ
シ
コ

外
務
省

内務省組織図

SECRETARÍA DE GOBERNACIÓN

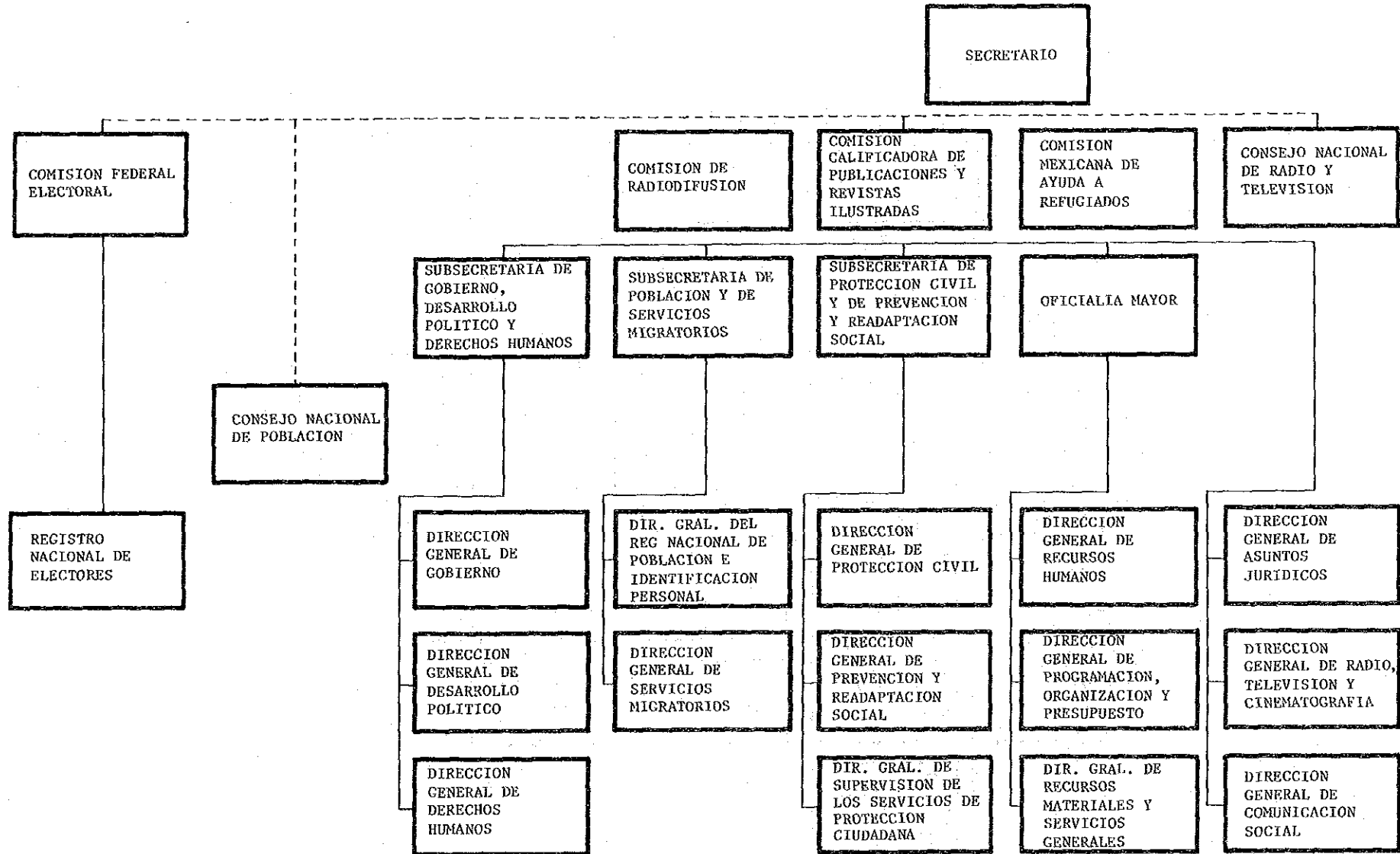

メ
キ
シ
コ

内
務
省

厚生省組織図

SECRETARÍA DE SALUD

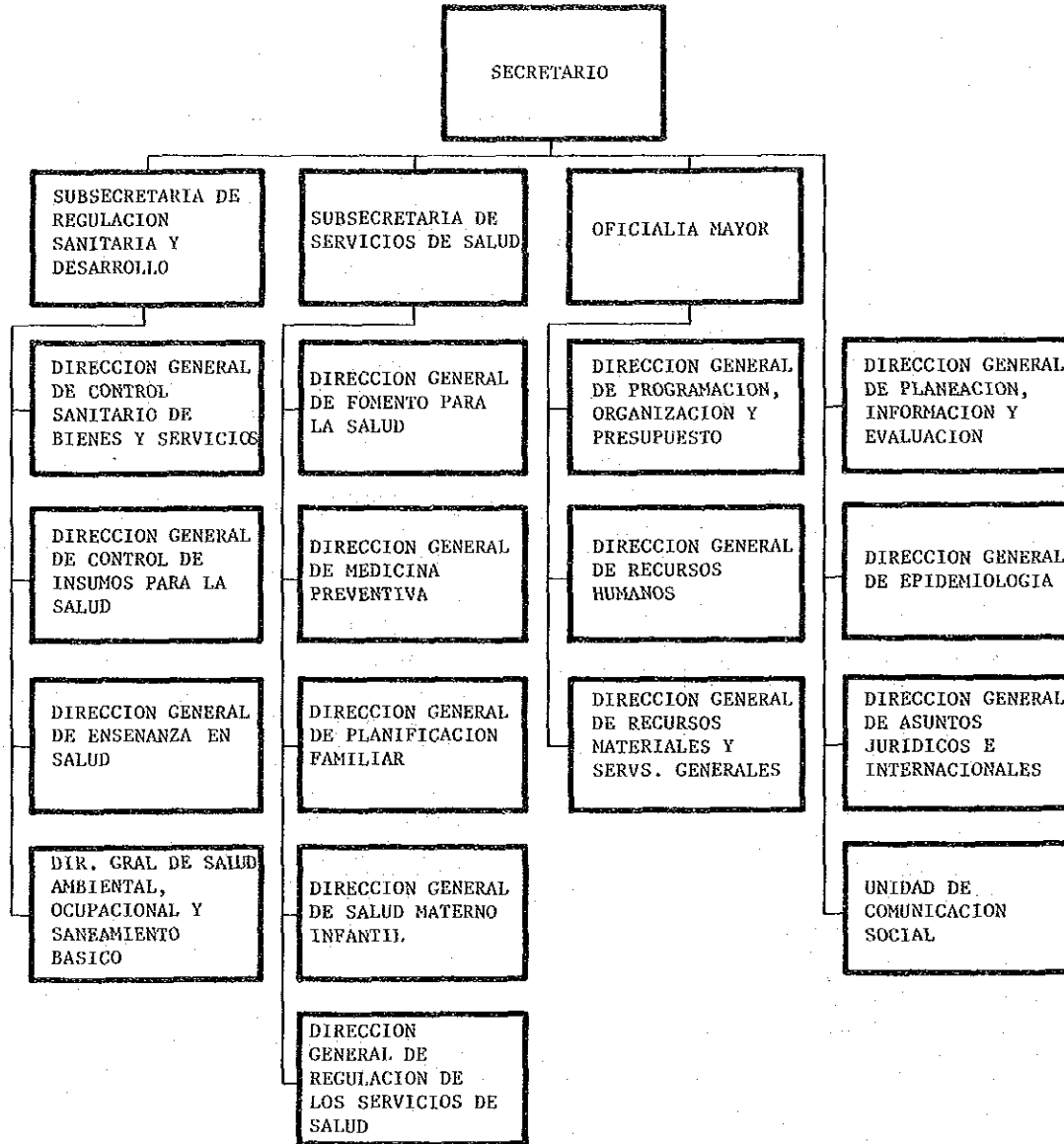

メ
キ
シ
コ

厚
生
省

労働・社会保障省組織図

SECRETARÍA DEL TRABAJO Y PREVISIÓN SOCIAL

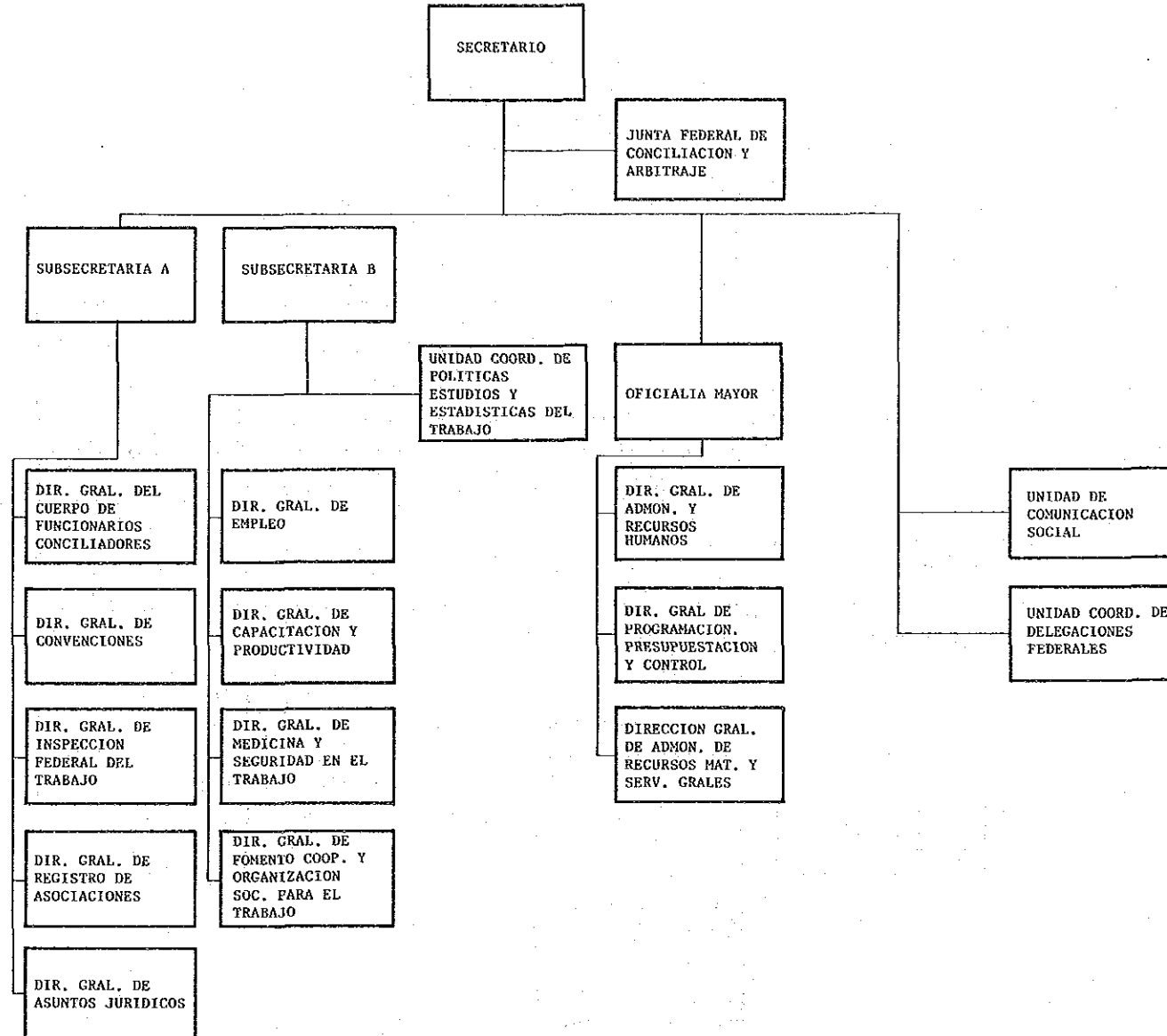

国防省組織図

SECRETARÍA DE LA DEL DEFENSA NACIONAL

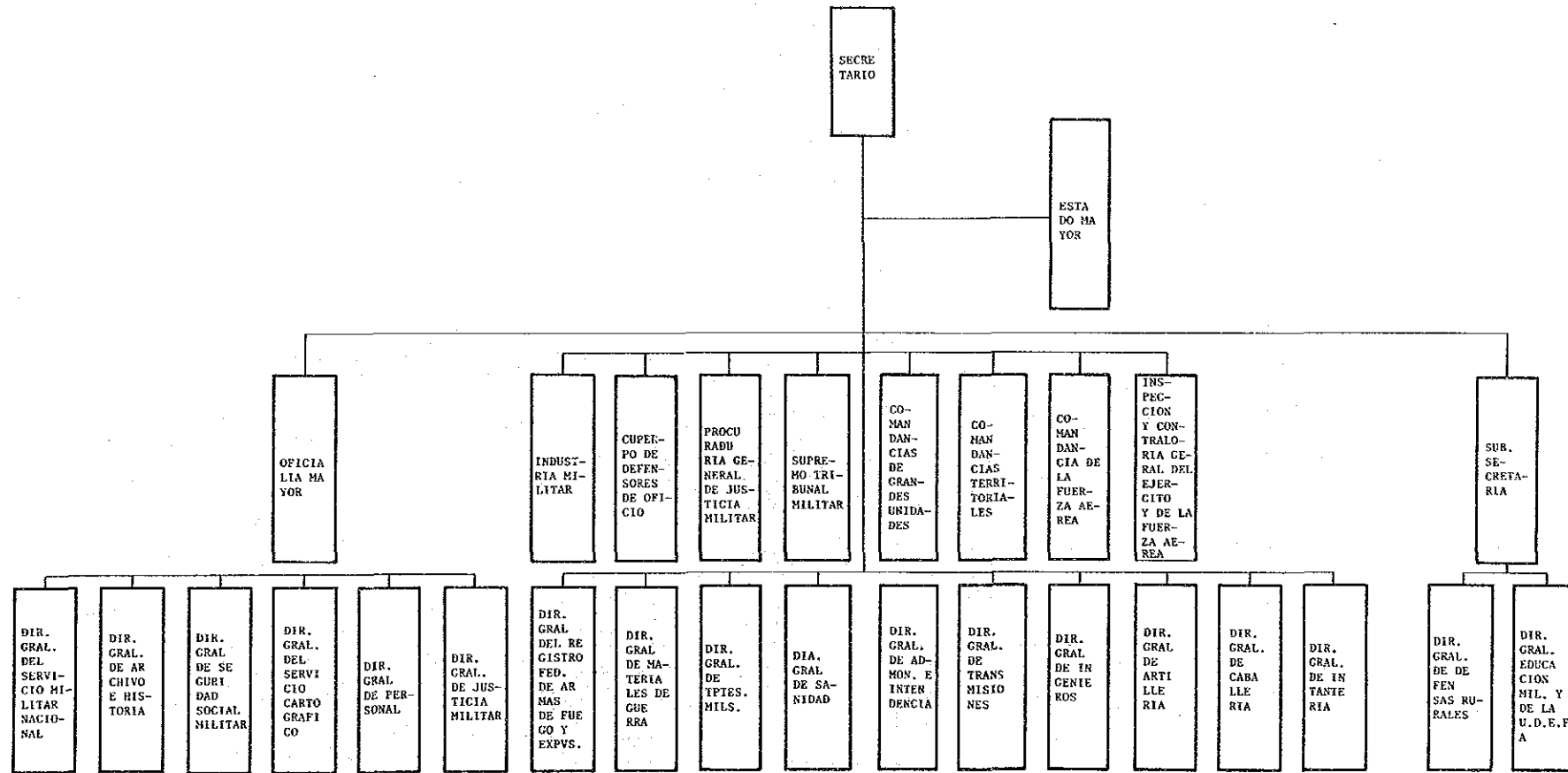

メ
キ
シ
コ

国
防
省

海 軍 省 組 織 図

SECRETARÍA DE MARINA

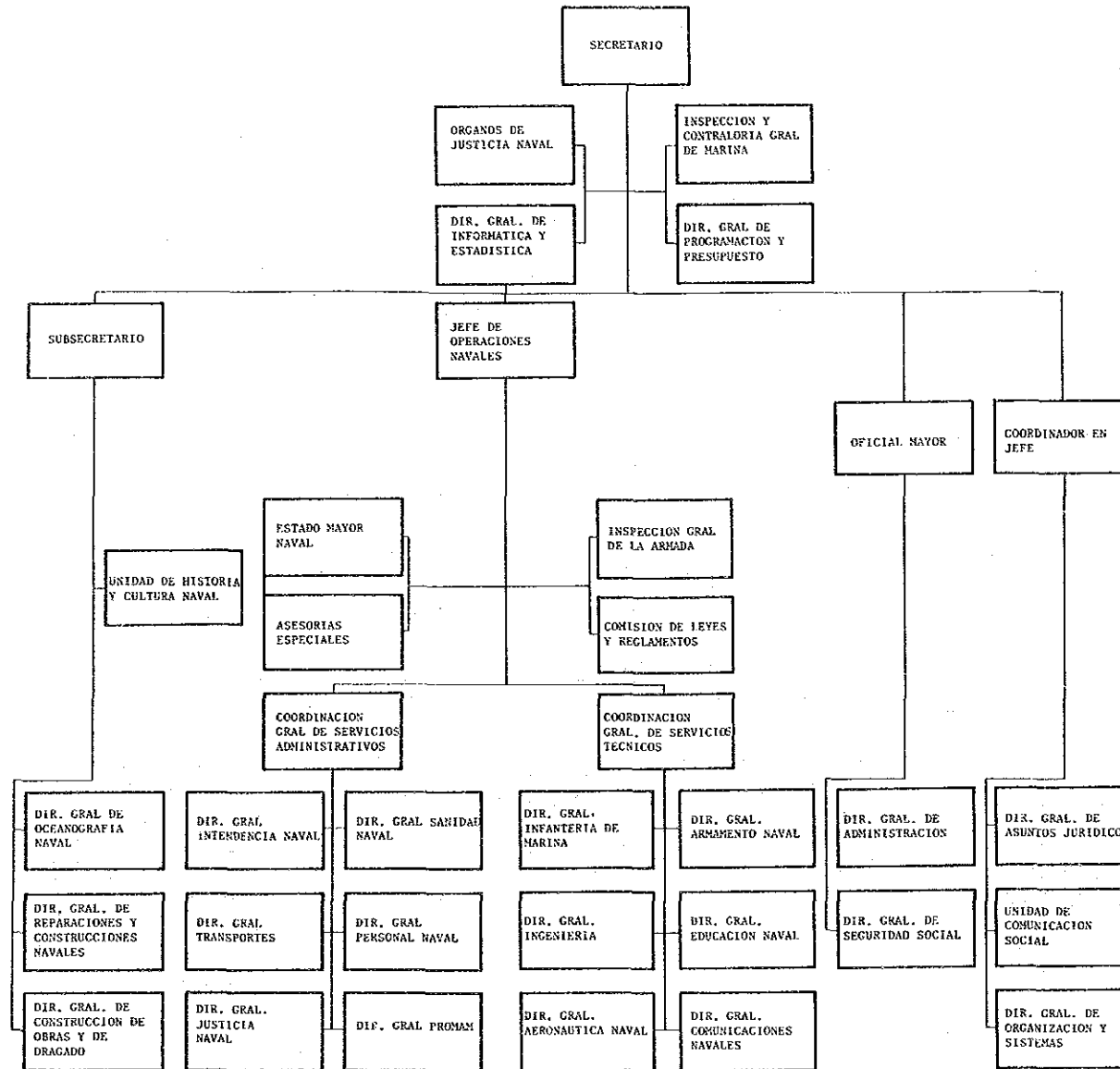

企画・予算省組織図

SECRETARÍA DE PROGRAMACION Y PRESUPUESTO

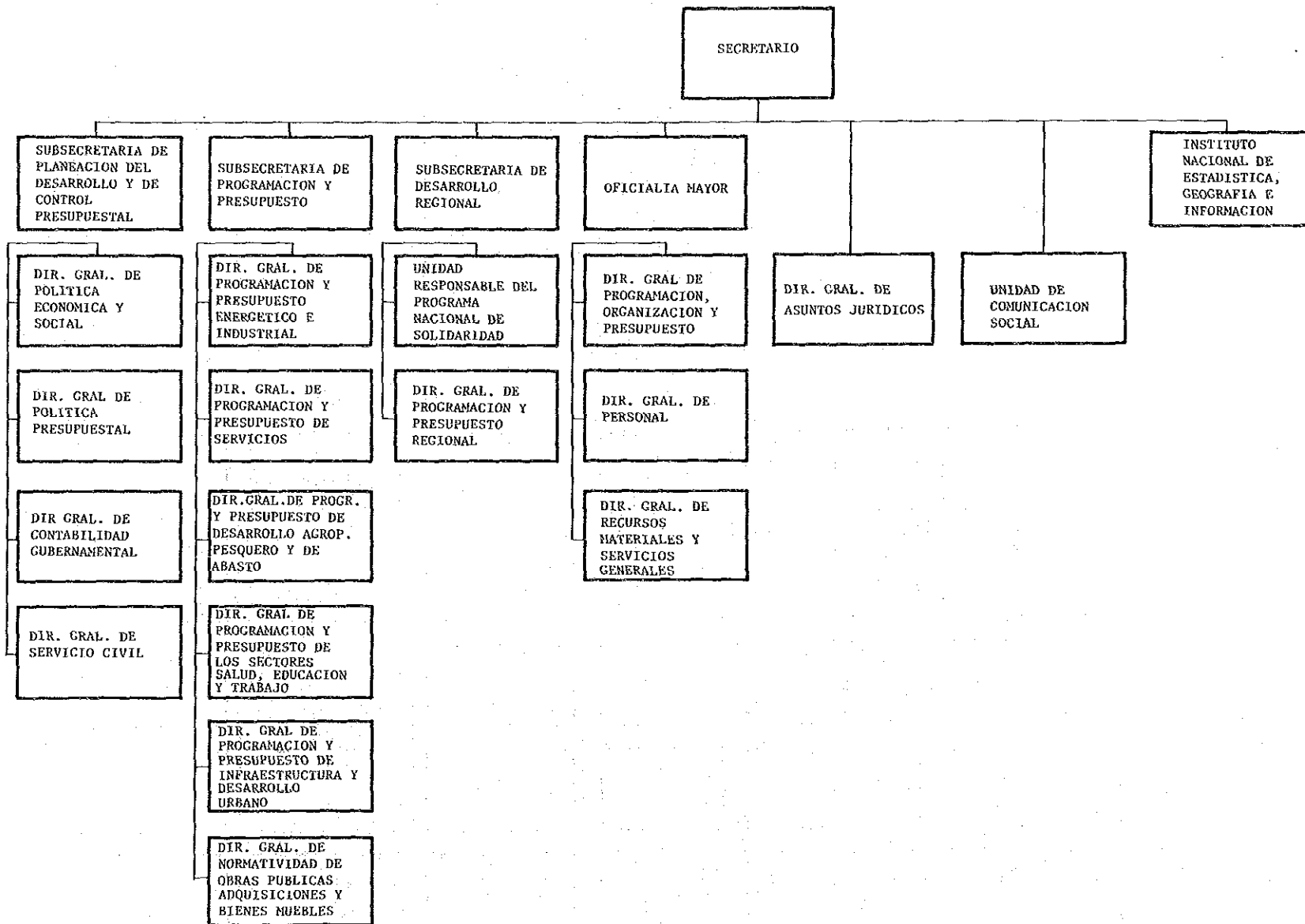

メ
キ
シ
コ

企
画
・
予
算
省

文 部 省 組 織 図

SECRETARÍA DE EDUCACIÓN PÚBLICA

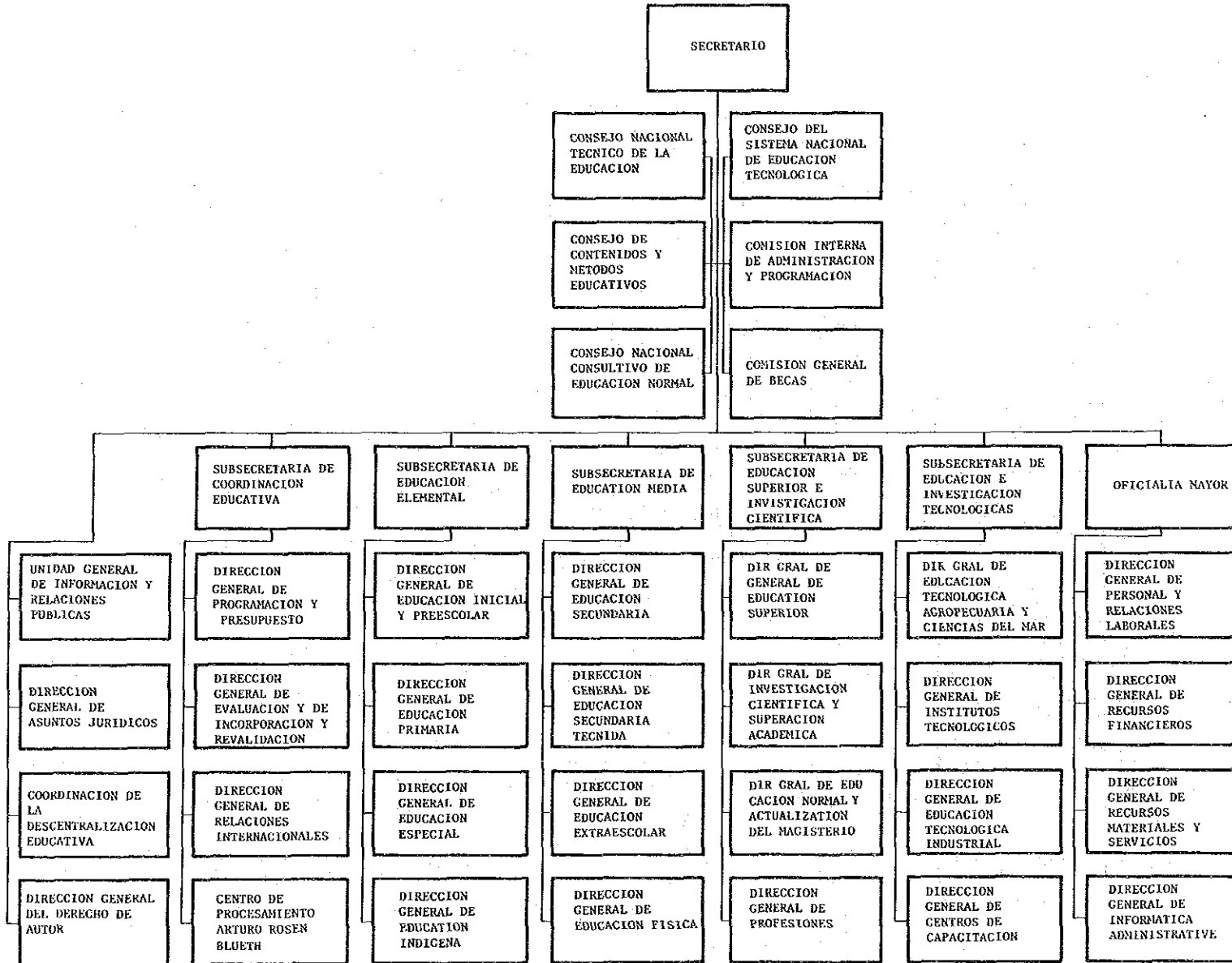

メ
キ
シ
ン
コ

文
部
省

観光省組織図

SECRETARÍA DE TURISMO

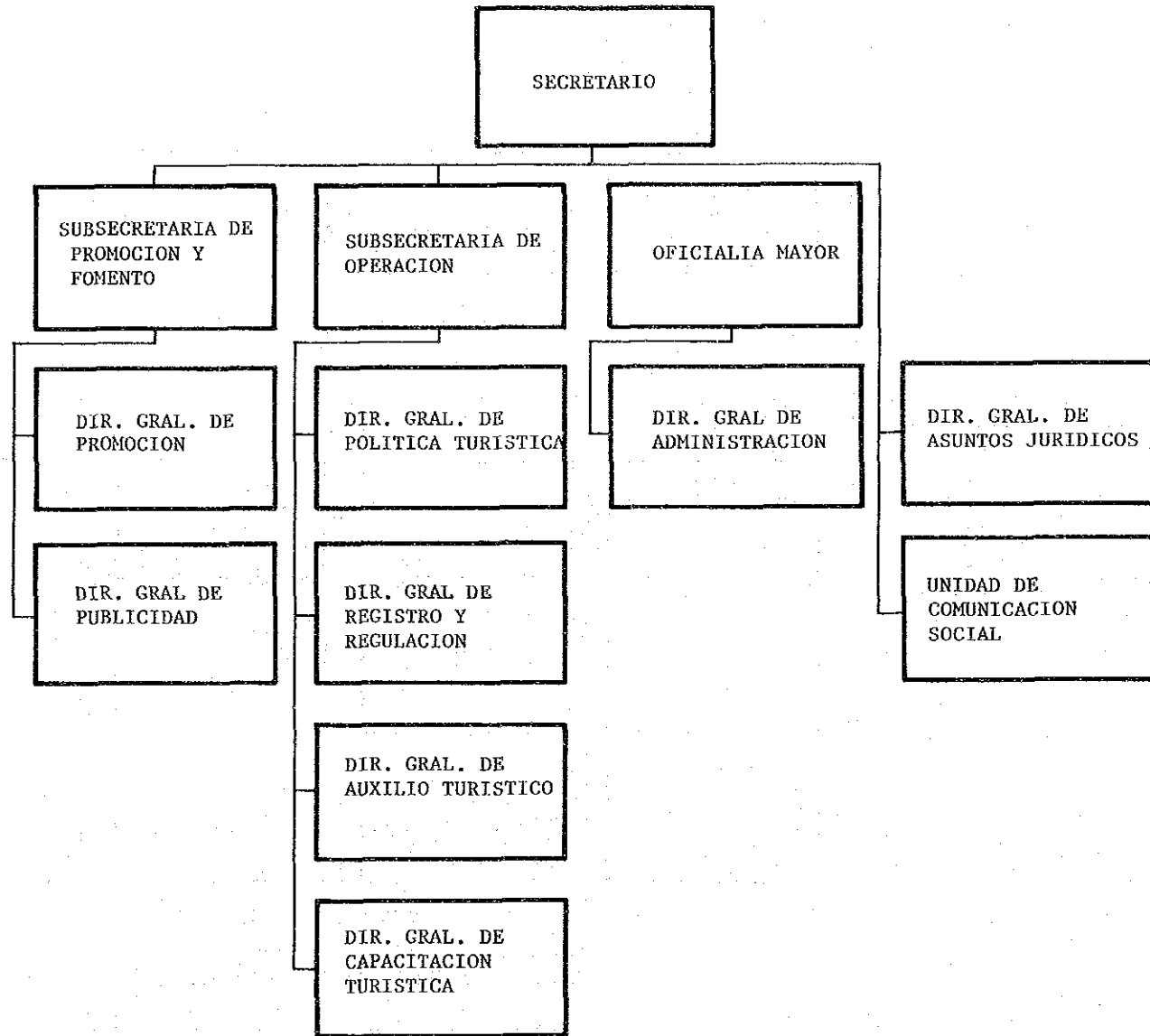

メ
キ
シ
コ

観
光
省

都市開発環境省組織図

SECRETARÍA DE DESARROLLO URBANO Y ECOLOGÍA

メ
キ
シ
コ

都
市
開
発
環
境
省

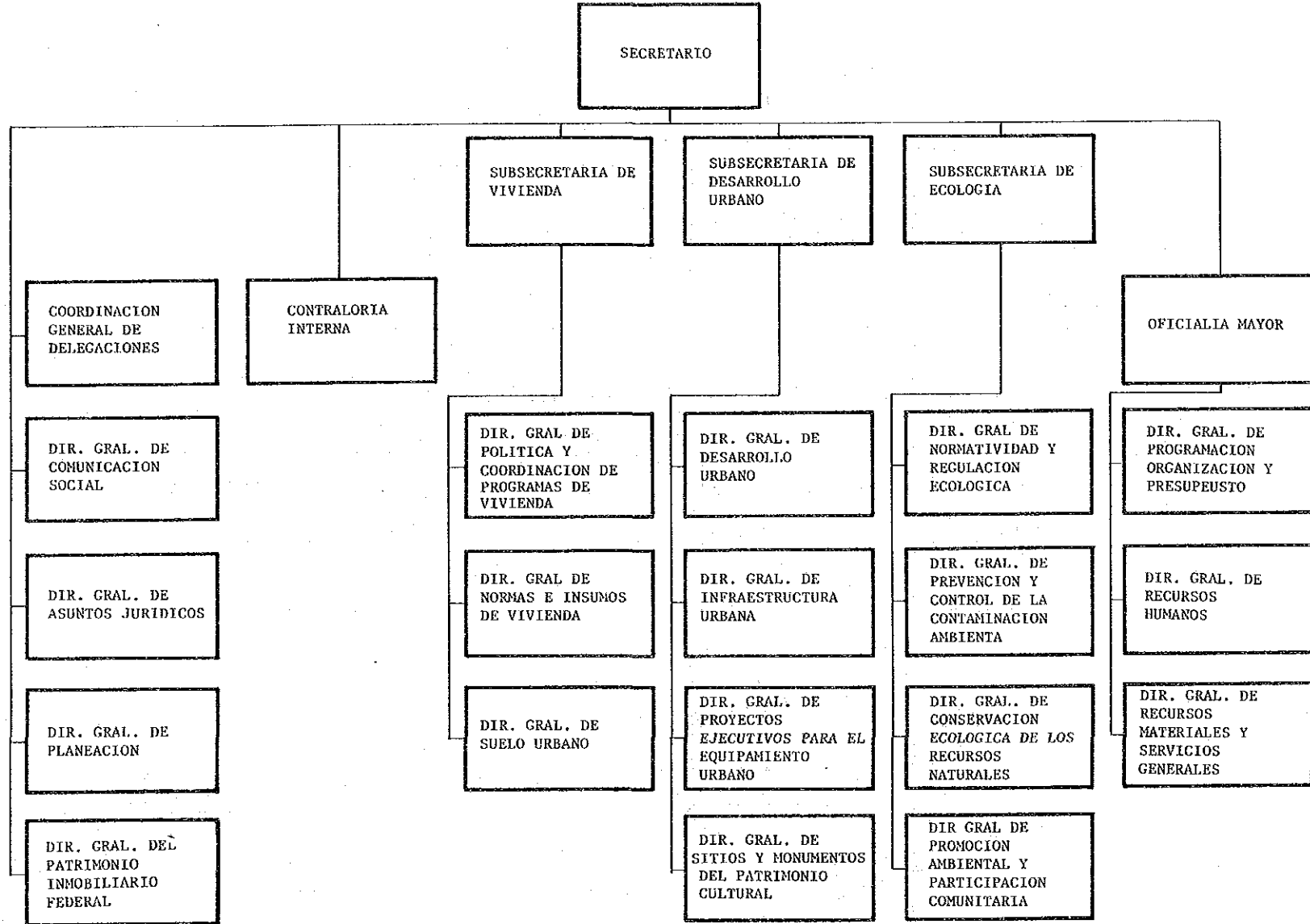

エネルギー鉱山国営企業省組織図

SECRETARIA DE ENERGÍA, MINAS E INDUSTRIA PARAESTATAL

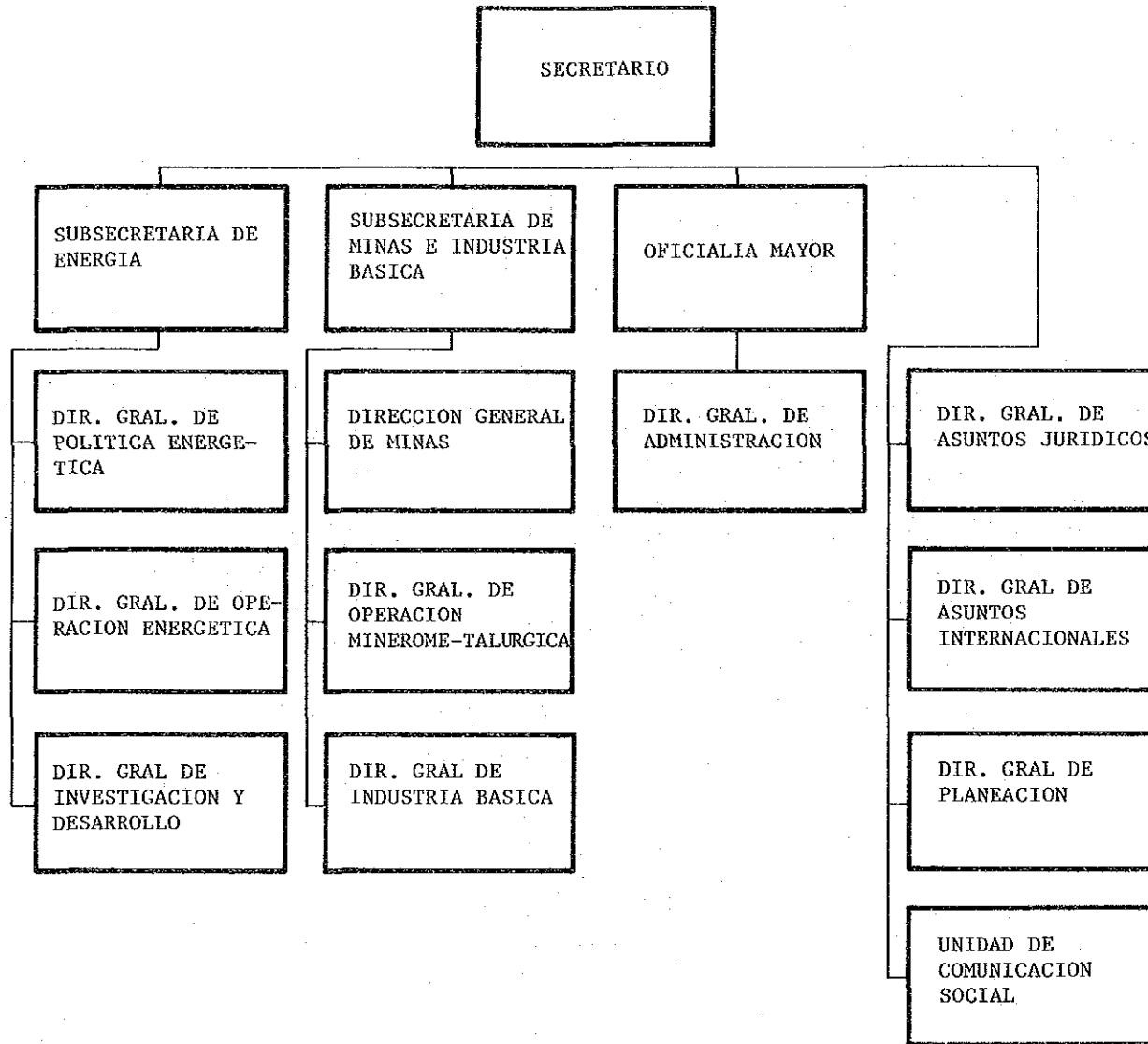

メ
キ
ン
コ

エ
ネ
ル
ギ
ー
鉱
山
国
営
企
業
省

通信運輸省組織圖

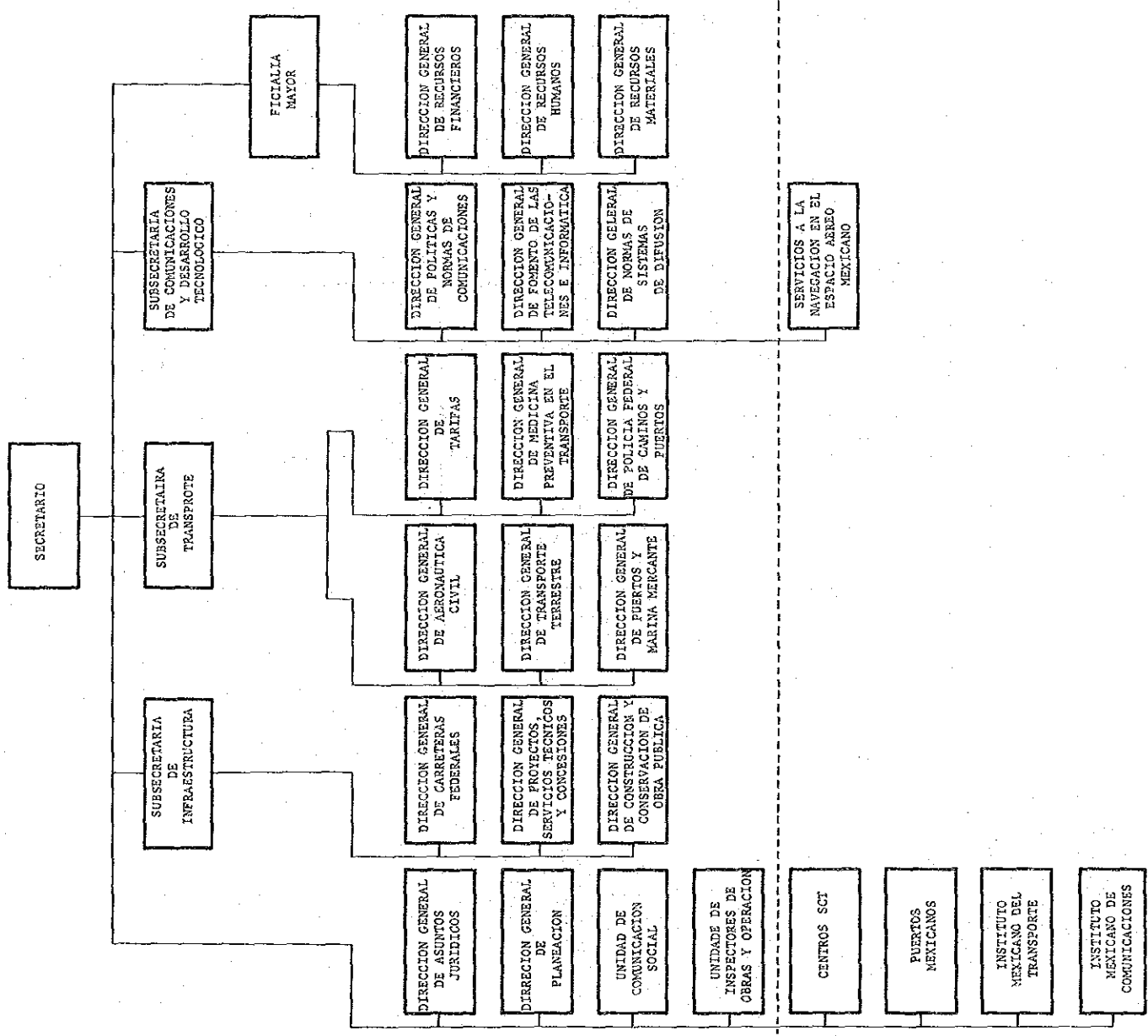

メキシコ

通信運輸省

連 邦 区 検 察 庁 組 織 図

PROCURADURÍA GENERAL DE JUSTICIA DEL DISTRITO FEDERAL

メ
キ
シ
コ

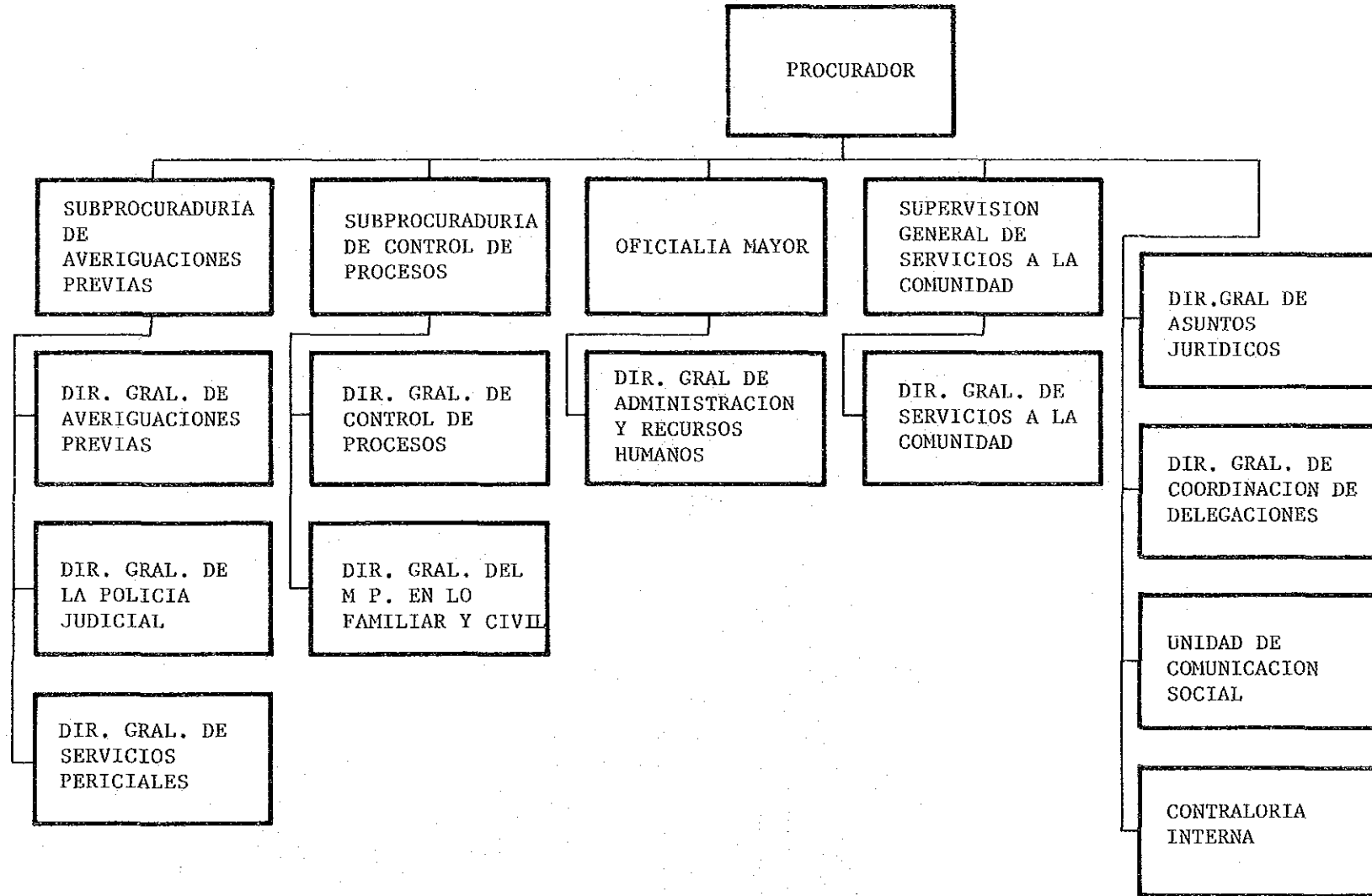

連
邦
区
検
察
庁

連邦検察庁組織図

PROCURADURÍA GENERAL DE LA REPUBLICA

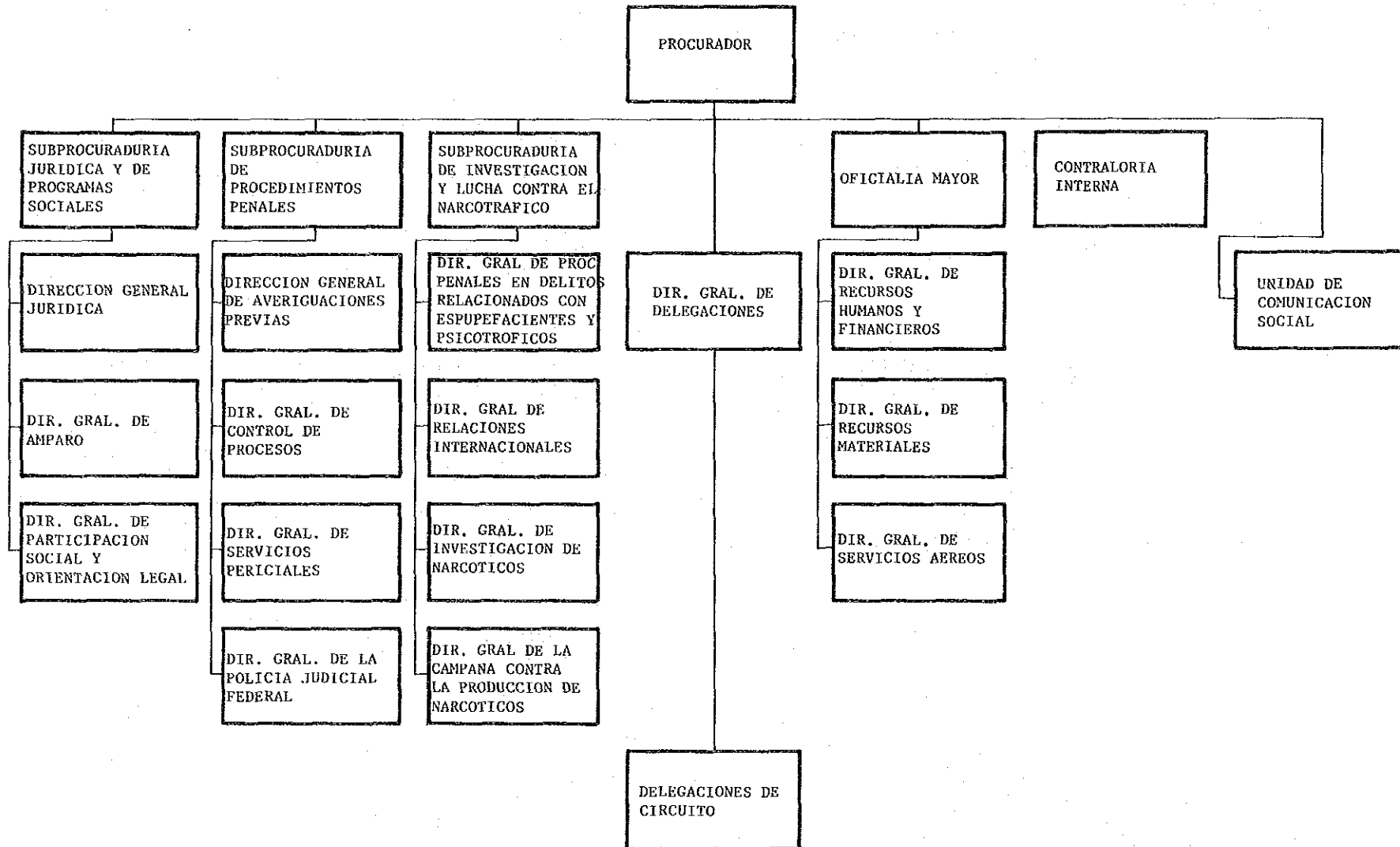

メ
キ
シ
コ

連
邦
検
察
庁

国際協力窓口機関

メ
キ
シ
コ

SECRETARIA DE RELACIONES EXTERIORES (外務省)

SECRETARIA (大臣)

SUBSECRETARIO A (次官)

SUBSECRETARIO B (次官)

SUBSECRETARIO C (次官)

OFICIAL MAYOR (官房長)

DIRECCION GENERAL DE COOPERACION TECNICA Y CIENTIFICA (科学技術協力局)

DIRECTOR GENERAL (局長)

SUBDIRECTOR DE COOPERACION PARA ASIA, AFRICA Y OCEANIA (対アジア・アフリカ・オセアニア協力次長)

DIRECCION GENERAL DE ASUNTOS CULTURALES (文化局)

DIRECTOR GENERAL (局長)

DIRECTOR DE INTERCAMBIO ACADEMICO Y BECAS (学術交流・奨学金部長)

国
際
協
力
窓
口
機
関

ニカラグァ国
国家行政組織図
(2年1月現在)

基礎指標

首都	マナグア	GDP	3,430百万ドル (1989年)
面積	130,000km ²	1人当り GNP	
人口	370万人 (1989年)	通貨 単位	コルタカ

出 所：世界開発報告1991

ニカラグァ

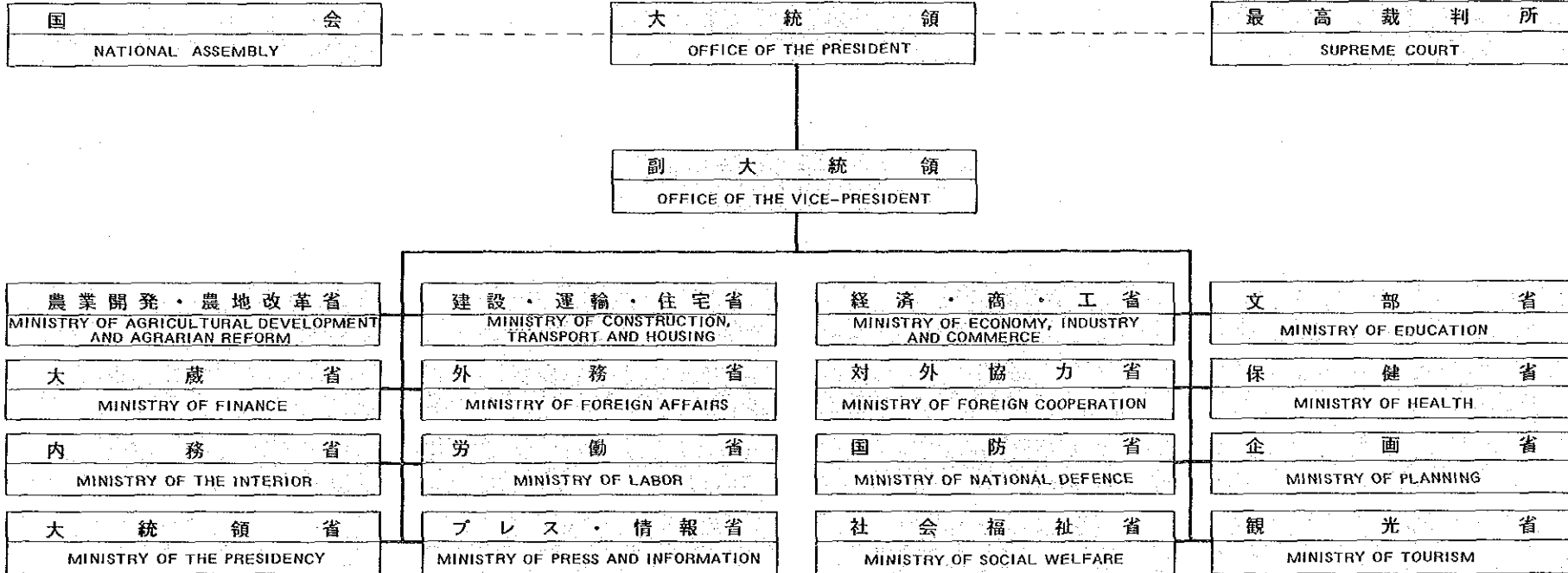

国家行政組織図

パ ナ マ 国
 国家行政組織図
 (2 年 12 月 現在)

基礎指標

首都	パナマ	GDP	4,550 百万ドル (1989年)
面積	77,000 ㎢	1人当り GNP	1,760 ドル (1989年)
人口	24 百万人 (1989年)	通貨 単位	バルボア

出 所：世界開発報告1991

パ
ナ
マ

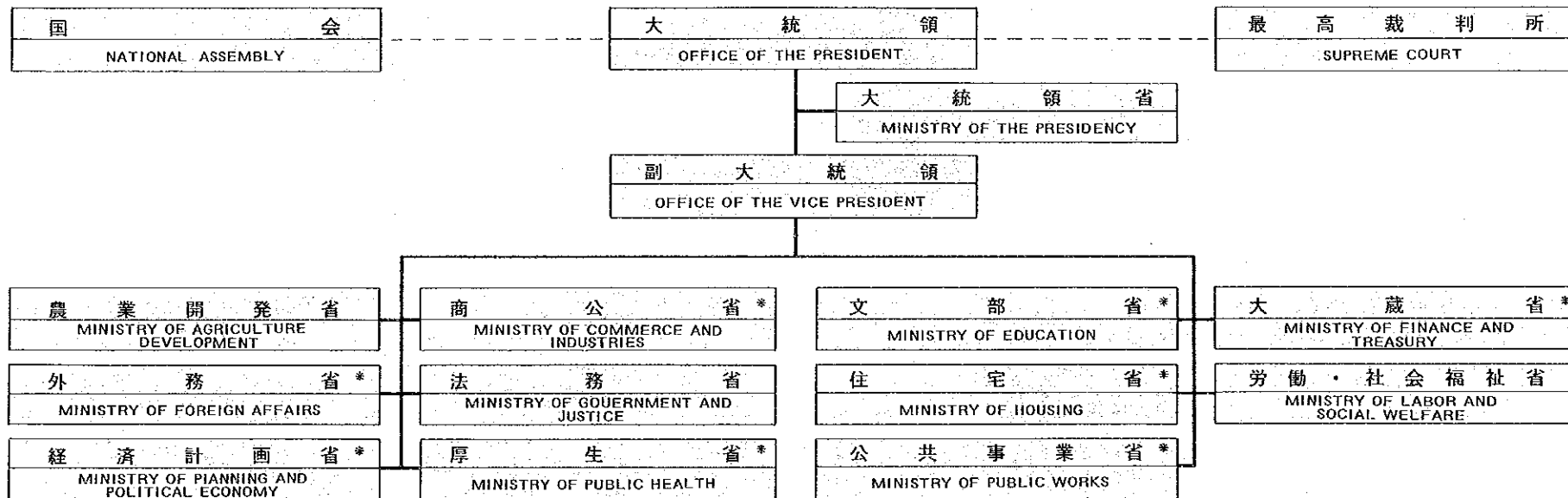

国
家
行
政
組
織
図

国家行政組織図 (西文) (1)

ORGANIZACION DEL ESTADO PANAMEÑO

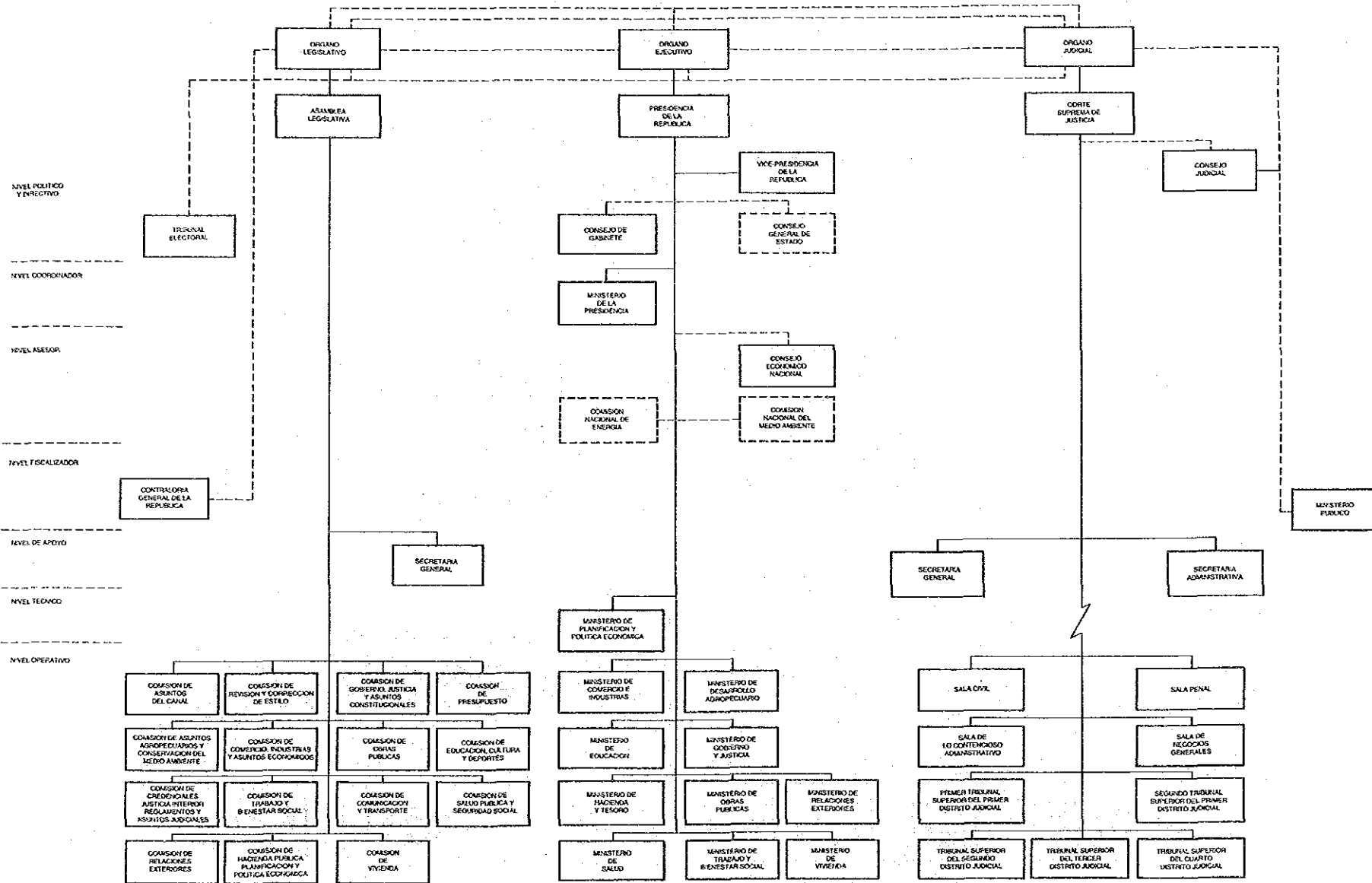

パ
ナ
マ

国家行政組織図 (西文) (1)

国家行政組織図（西文）（2）

パ
ナ
マ

ORGANO EJECUTIVO

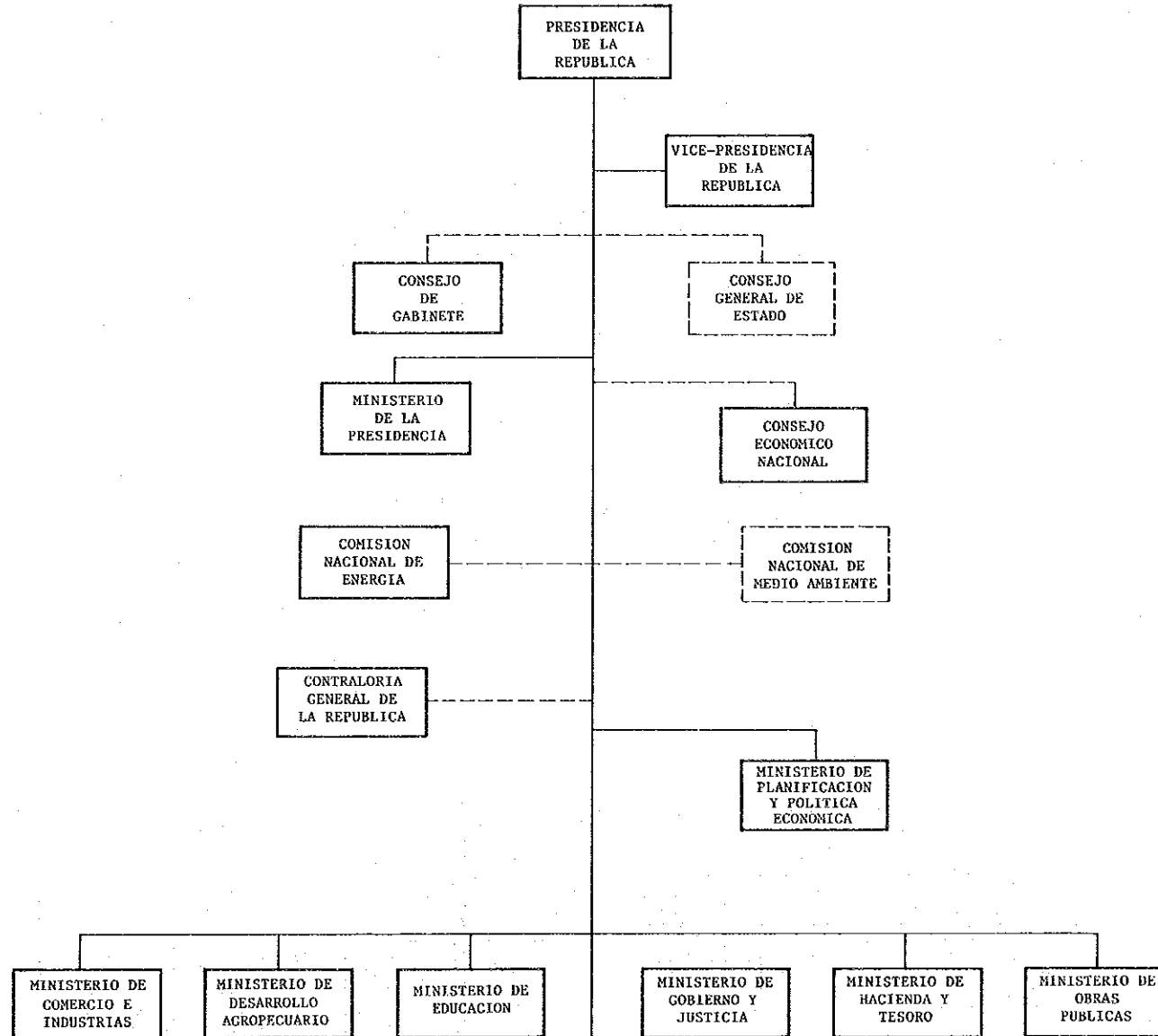

国家行政組織図（西文）（2）

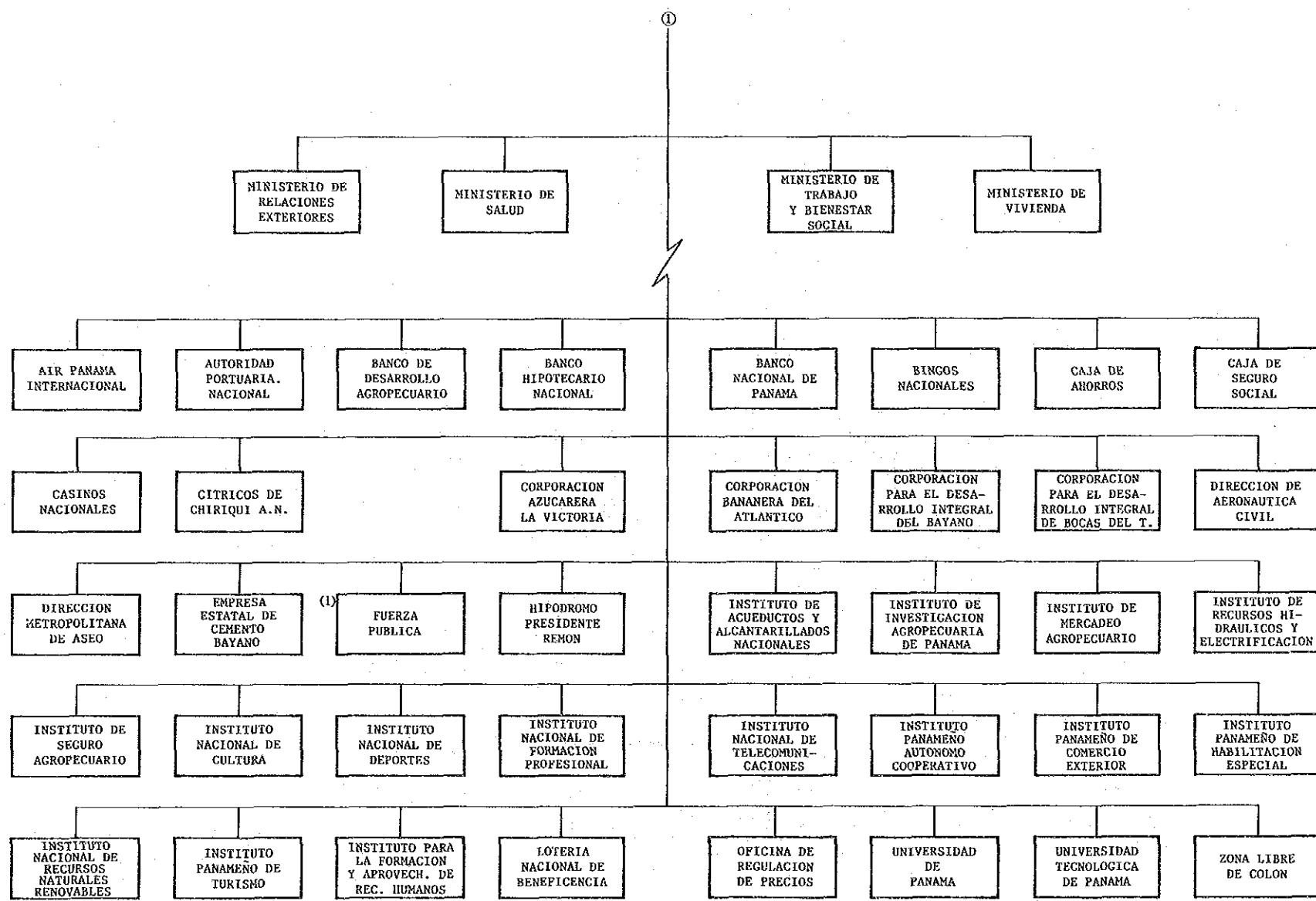

(1) En Proceso de Reorganización

立 法 組 織

ORGANO LEGISLATIVO

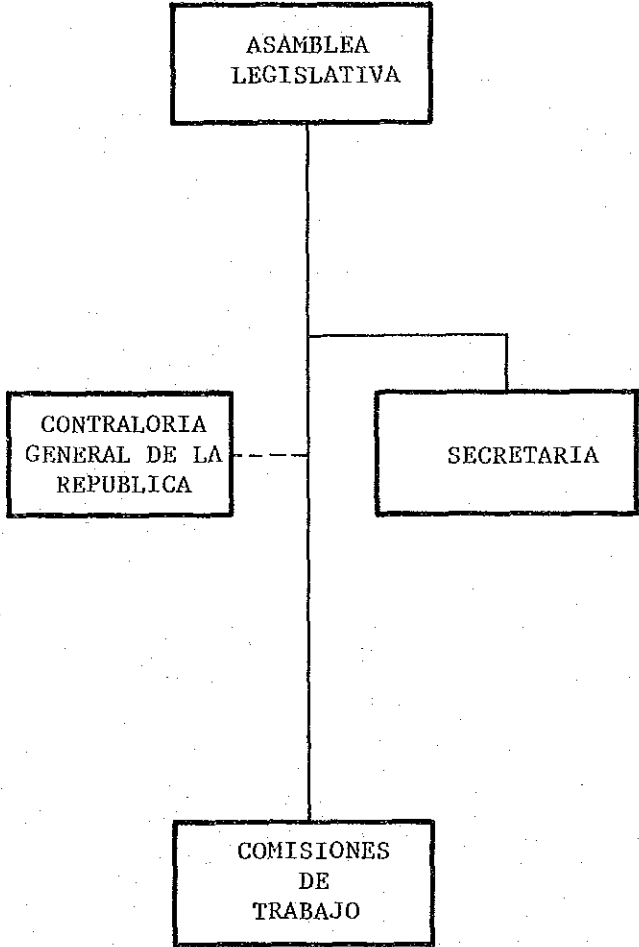

司法組織 (1)

パ
ナ
マ

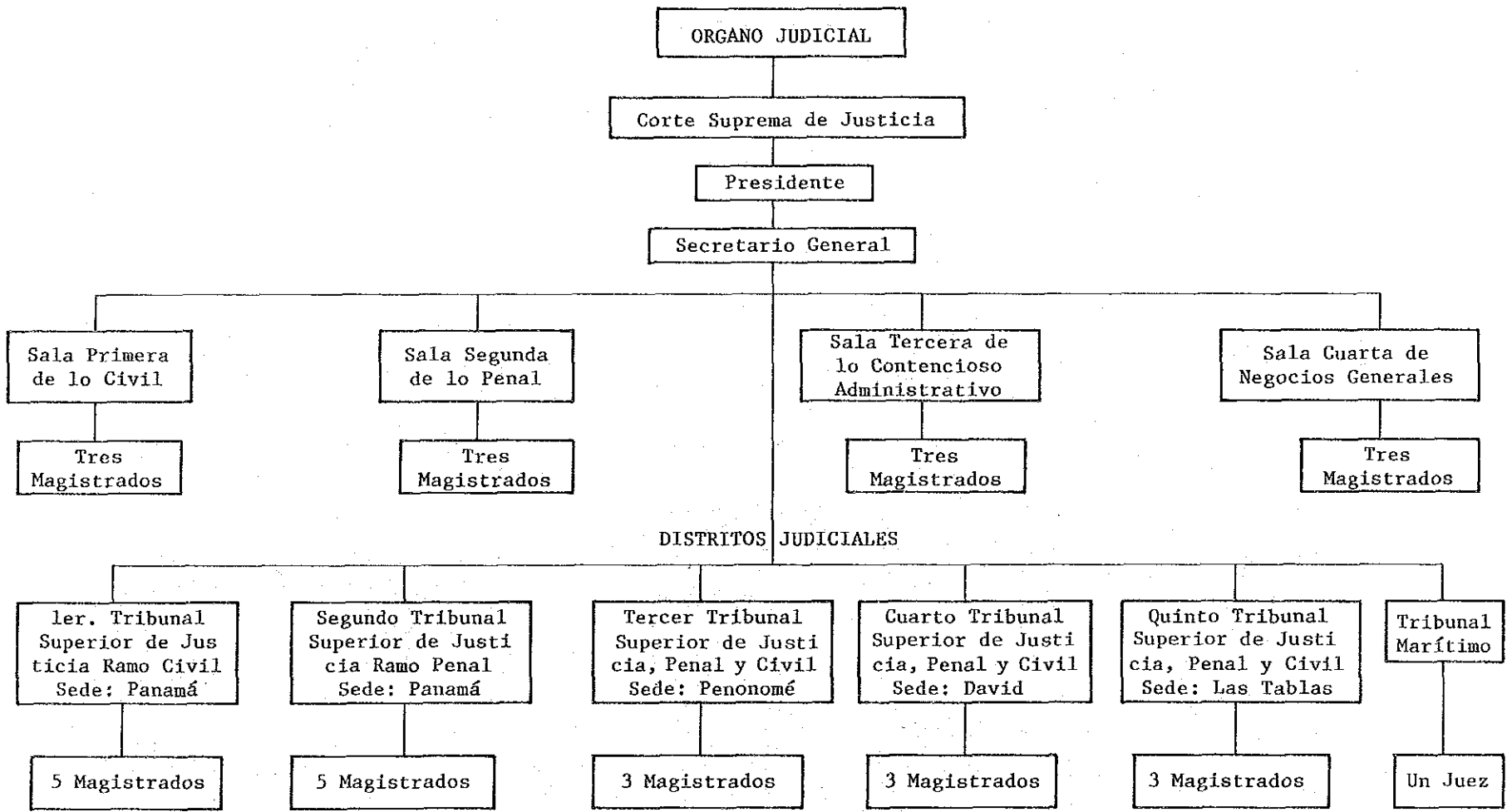

Nota: El Tercer Tribunal, tiene jurisdicción en la Provincia de Coclé y Veraguas (Competencia)
 Nota: El Quinto Tribunal, tiene jurisdicción en la Provincia de Herrera y los Santos (Competencia)

司
法
組
織
(1)

司法組織 (2)

MINISTERIO PUBLICO

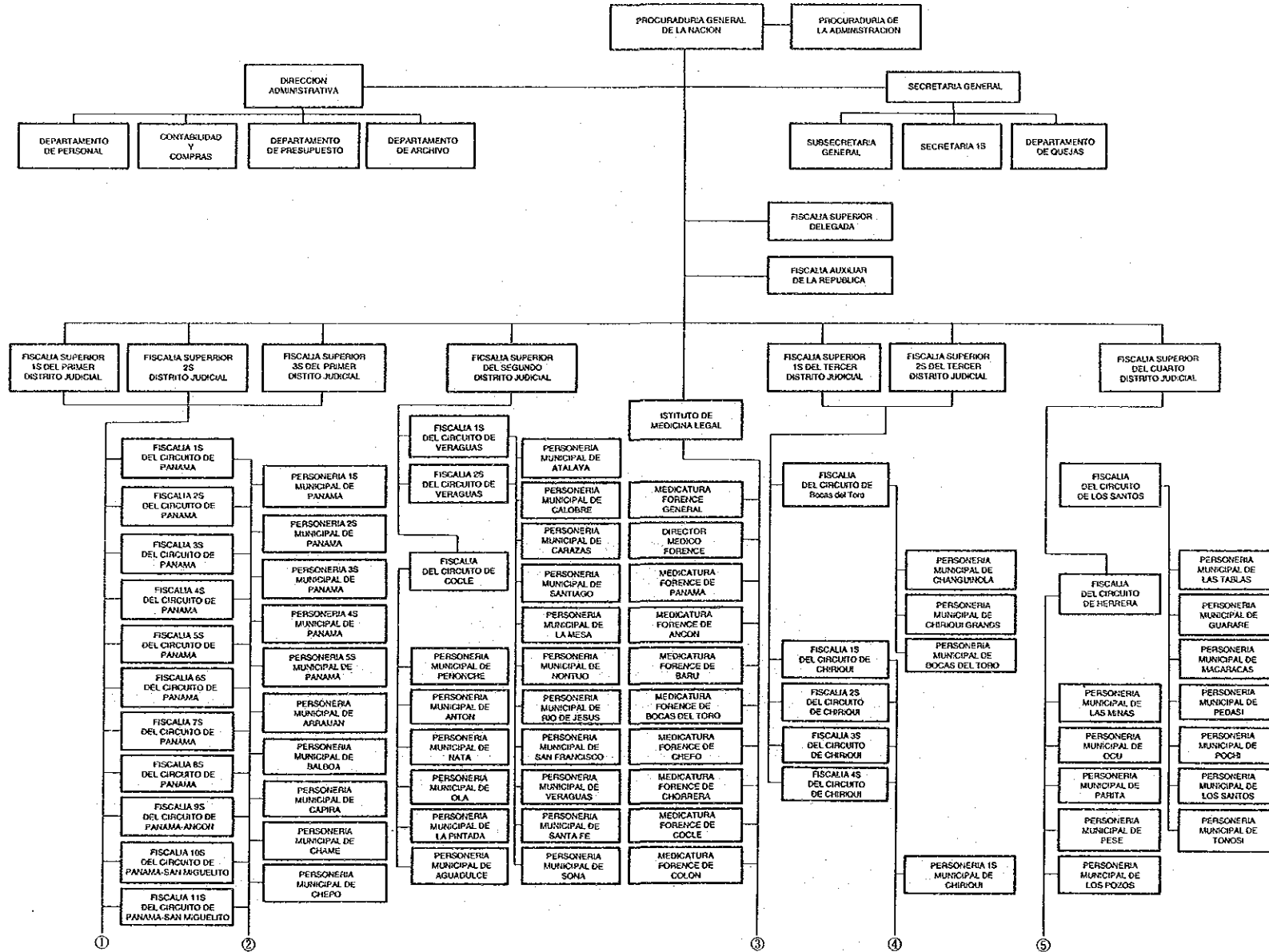

パ
ナ
マ

司
法
組
織
(2)

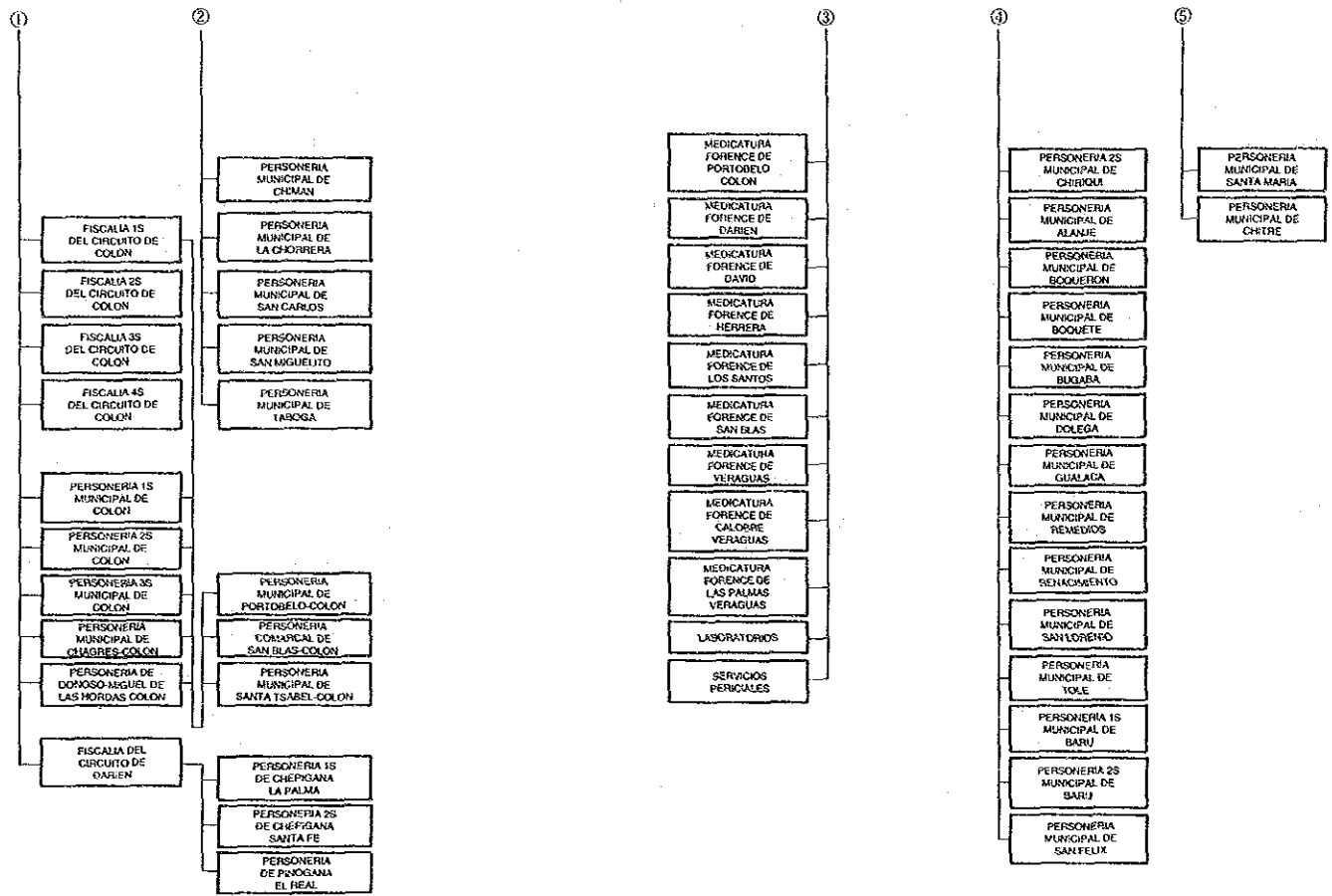

パ
ナ
マ

司
法
組
織
(2)

經濟・計画省組織圖

MINISTERIO DE PLANIFICACION Y POLITICA ECONOMICA
ESTRUCTURA ORGANIZACIONAL

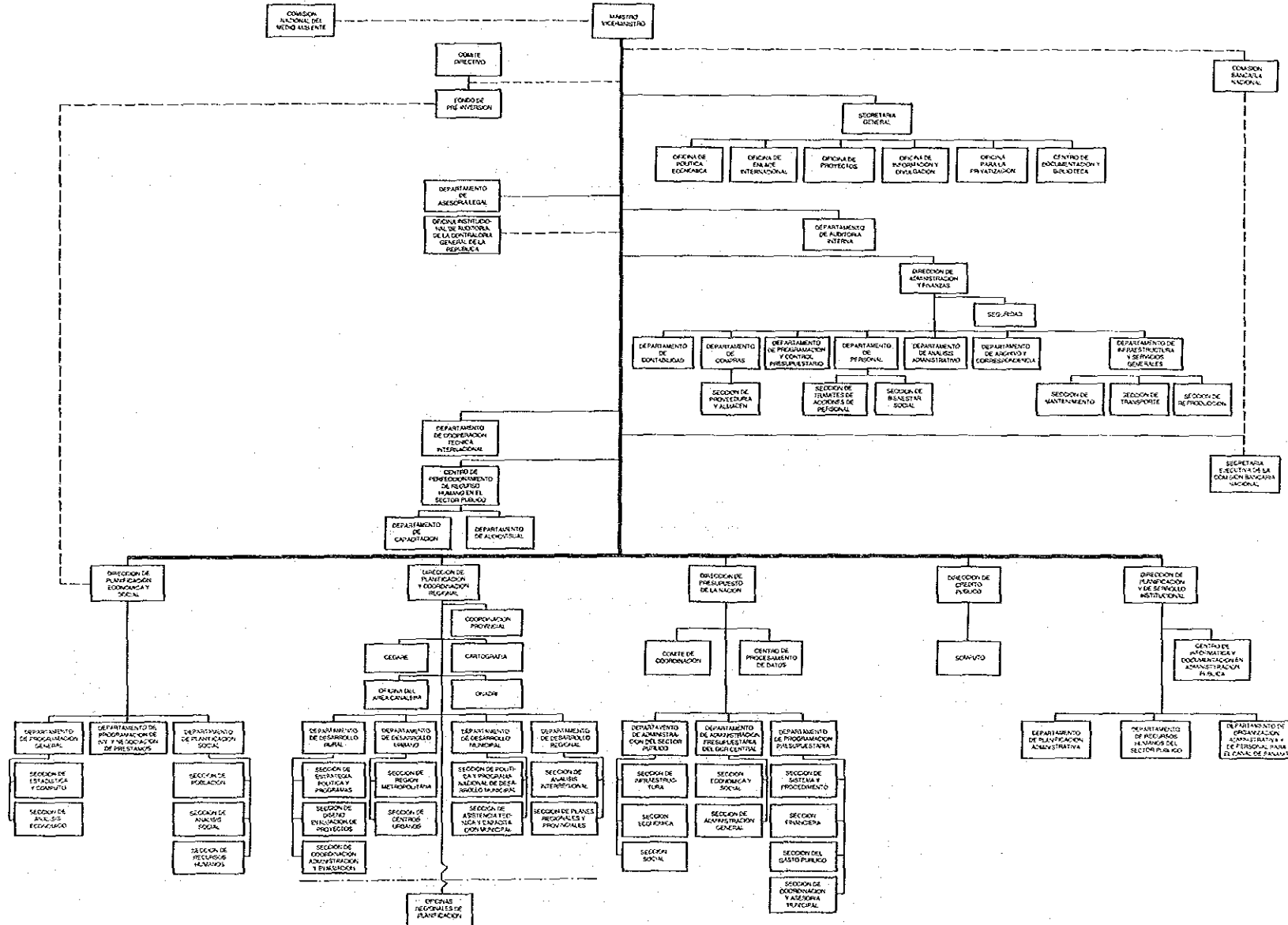

パ
ナ
マ

經
濟
計
画
省

商 工 省 組 織 図

ORGANIGRAMA DEL MINISTERIO DE COMERCIO E INDUSTRIAS

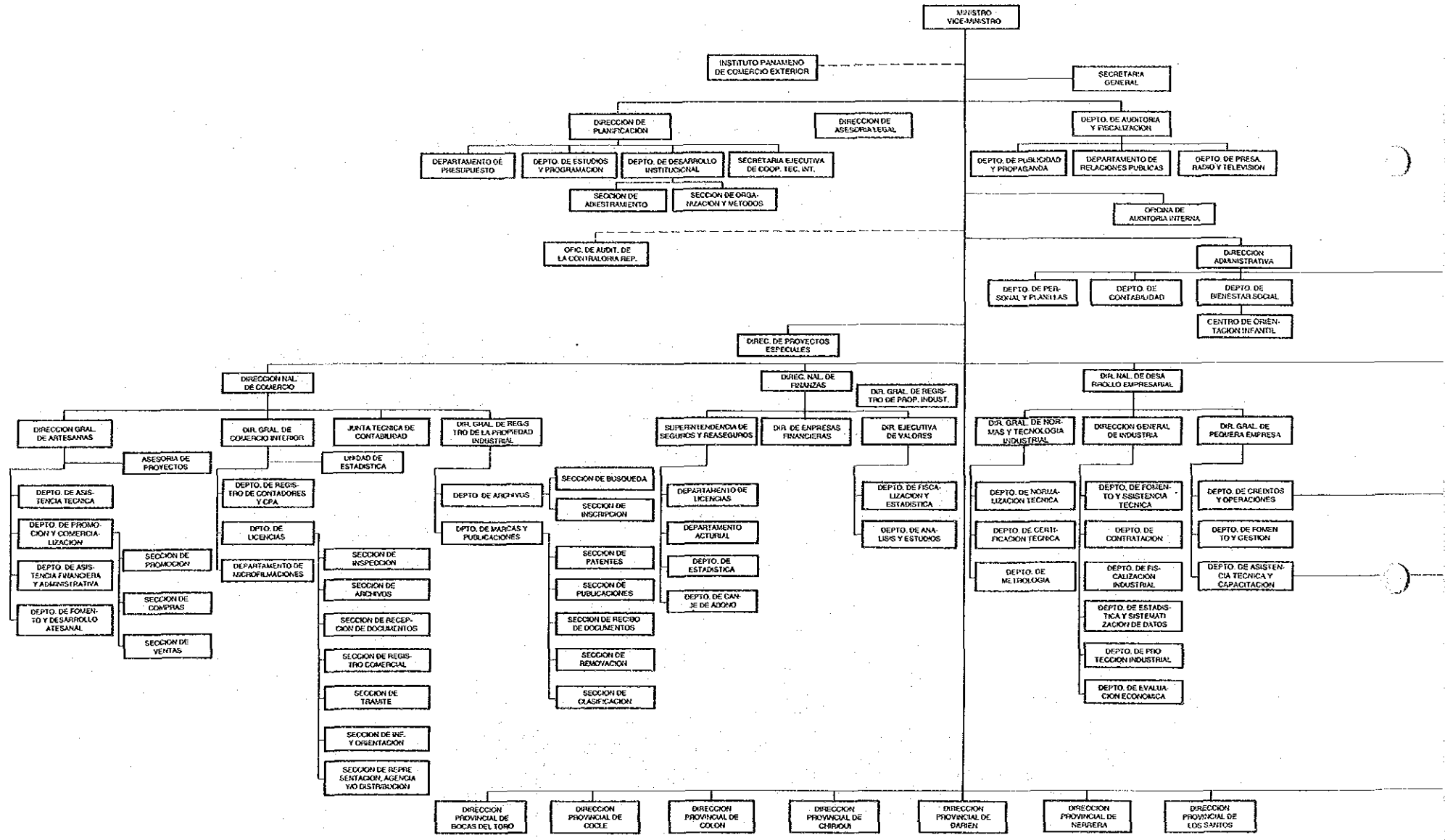

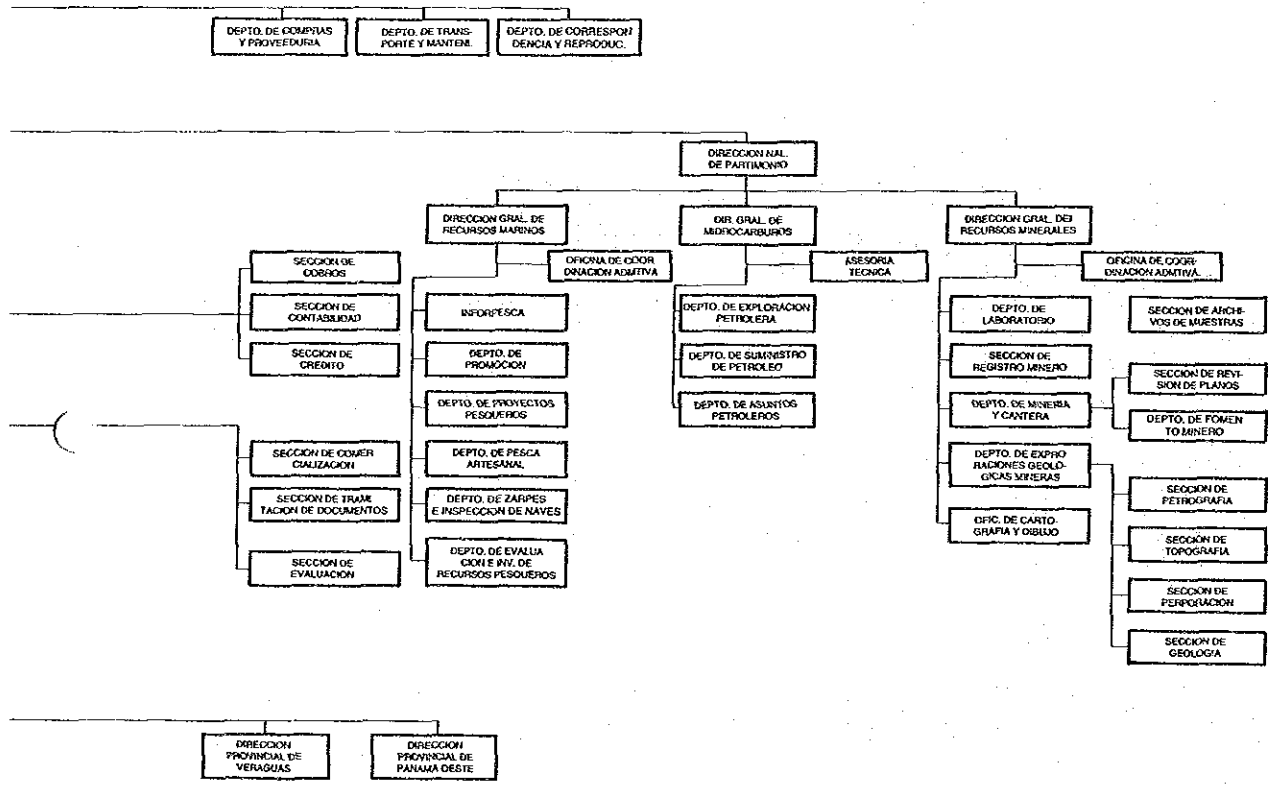

文 部 省 組 織 図

MINISTERIO DE EDUCACION

