

<定規図>

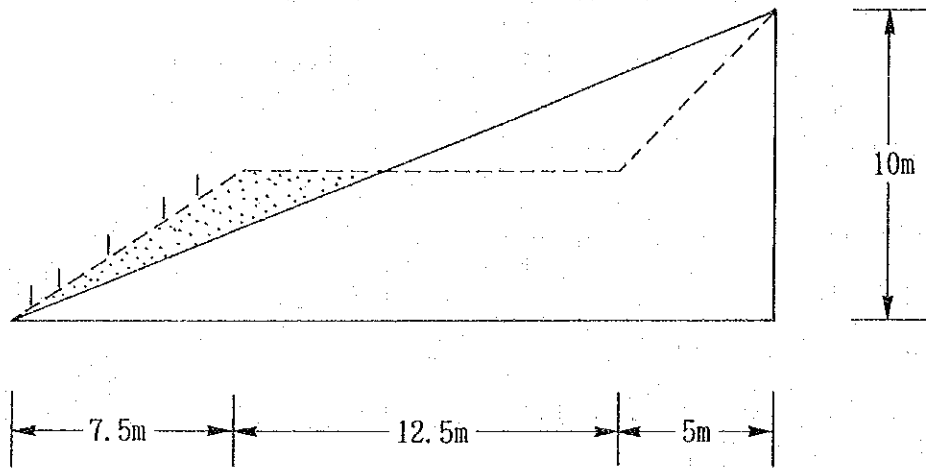

仕上げ面	盛土斜面	駐 車 面 (施 設 併 用)	切取斜面
------	------	----------------------	------

施工工種	編 柵 工 土羽打工	敷 栗 石 工	播 種 工
------	---------------	---------	-------

図14-9 「市民の森」駐車場土工工事平均断面図（標準）



写真14-1 展望台



写真14-2 あずまや

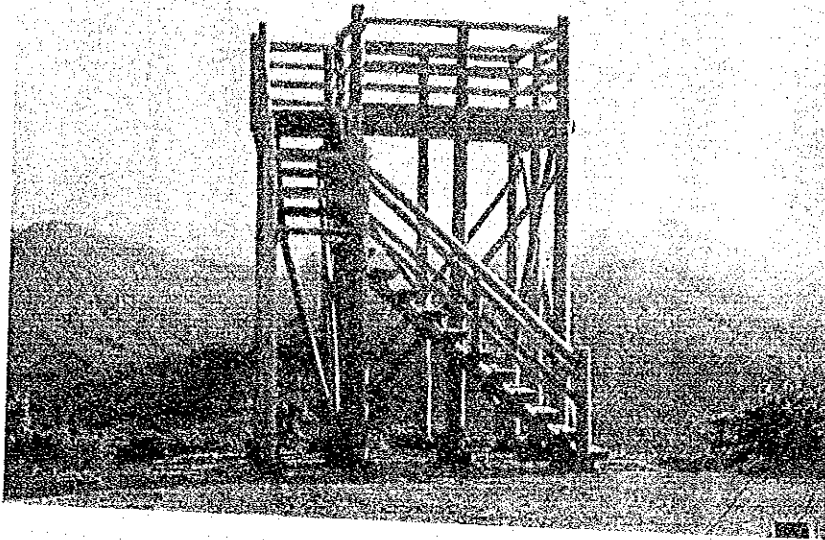

写真14-3 野 外 卓

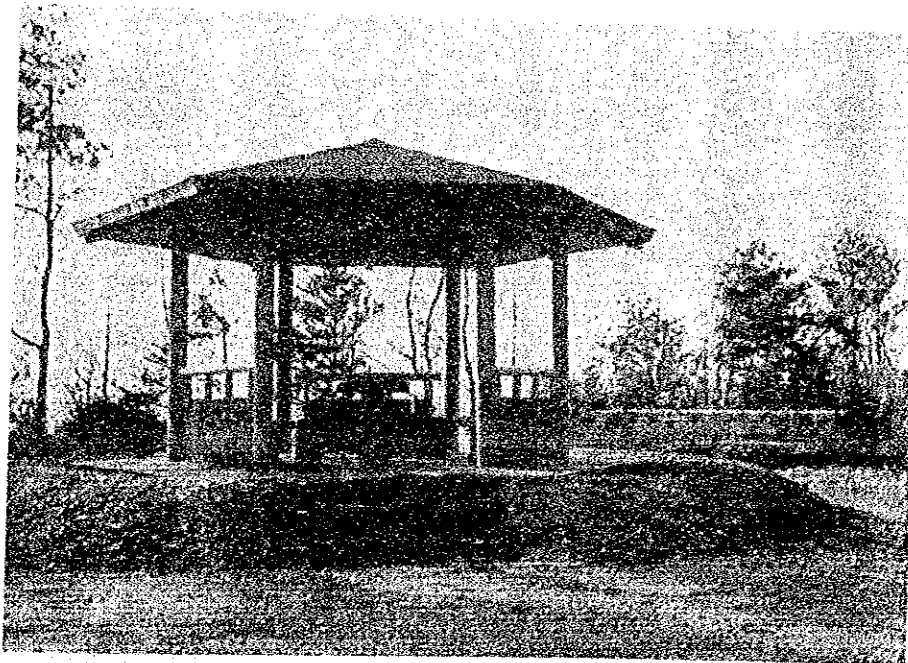

写真14-4 吊 橋



写真目-5 野外遊具(アスレチック)

卷末資料15 付属図簿類

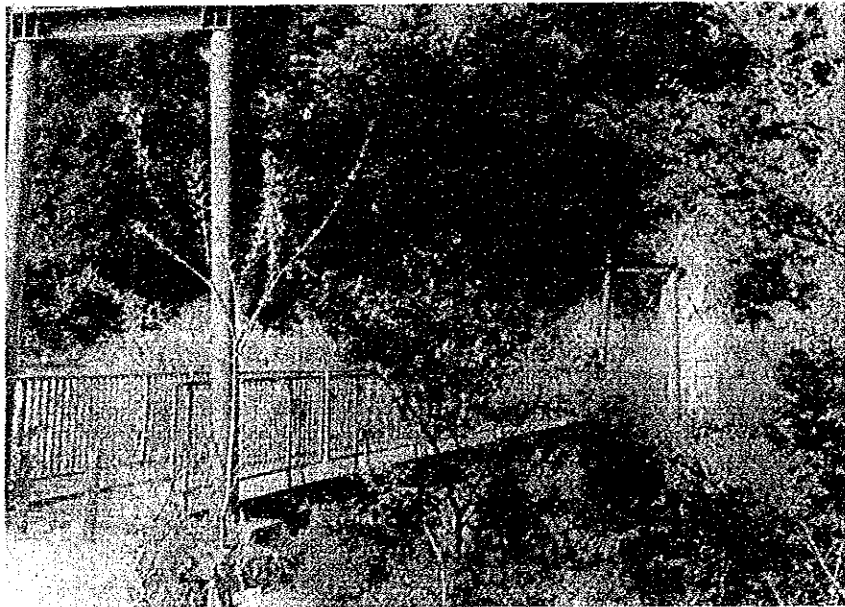
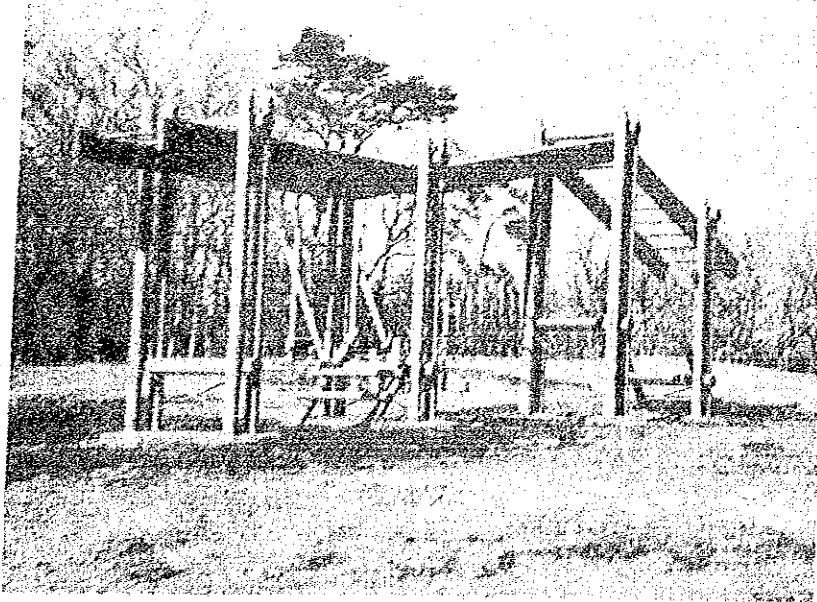
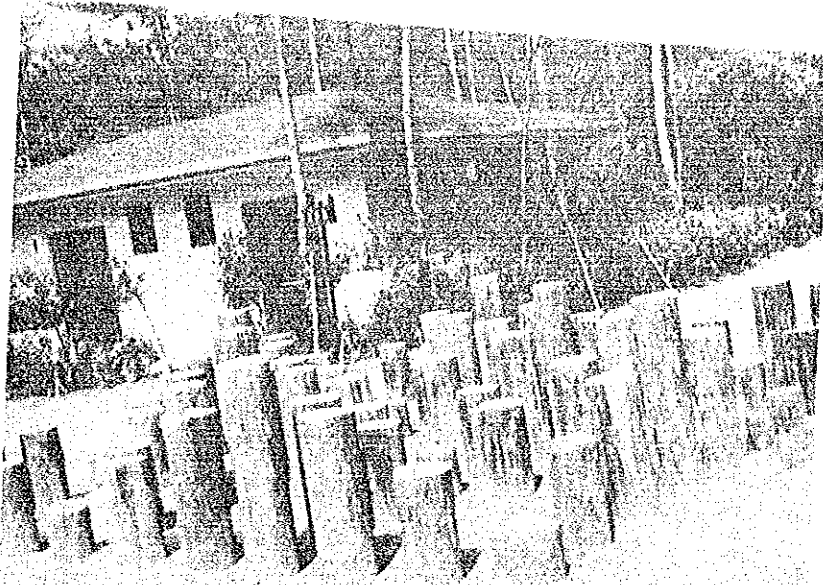
本調査に係る成果品として次のものを作成した。

1. リモートセンシング関係

リモートセンシング解析結果解析報告書

土地利用分類画像 1:250,000

植生分類画像 1:250,000

土地利用・植生経年変化画像 1:250,000

2. 航空写真

密着 1: 20,000 557枚

標定図 1:100,000 1面

3. 地形図

インテンシブエリア 1: 20,000 19面

モデルエリア 1: 5,000 37面

地形図図郭割図 1面

4. 林相図

モデルエリア別 1: 20,000 3面

5. 土壌図

モデルエリア別 1: 20,000 3面

6. 土地利用計画図

モデルエリア別 1: 20,000 3面

7. 森林管理モデル計画図

モデルエリア別 1: 5,000 37面

8. 森林調査簿

林相図に対応

9. 森林管理モデル計画簿

森林管理モデル計画図に対応

10. 森林調査結果一覧表

森林調査プロットに対応

11. 土壌調査結果一覧表

土壌断面調査プロットに対応

卷末資料16 調査団の構成等

1) 調査団の構成

1989年から1992年までの4カ年に、コロンビア国に派遣された現地調査団および作業監理調査団の構成は次のとおりである。

表16-1 調査団の構成

調査班	氏名	担当	現地調査期間	日数	所 属
森林管理 計画	渡辺 宏	総 括 基 準 計 画 基 準	1989. 2. 14-1989. 3. 5	15	(株)日本林業技術 協会
			1990. 7. 2-1990. 7. 21	20	
			1991. 6. 19-1991. 7. 8	20	
			1992. 2. 9-1992. 2. 23	15	
			1992. 5. 1-1992. 5. 12	12	
	小池茂樹	総 括 補 佐 森林管理計画	1989. 2. 14-1989. 3. 25	40	"
			1990. 2. 7-1990. 3. 15	37	
			1990. 7. 2-1990. 8. 15	45	
			1991. 6. 19-1991. 8. 2	45	
			1992. 2. 9-1992. 3. 9	30	
菊池 章	森 林 保 全	1990. 7. 2-1990. 8. 15	45	"	
浅香文雄	"	1991. 6. 19-1991. 8. 2	45	"	
		1992. 2. 9-1992. 3. 9	30		
林 信一	土 壌 調 査	1989. 2. 14-1989. 3. 25	40	"	
		1990. 2. 7-1990. 3. 15	37		
		1990. 7. 2-1990. 8. 15	45		
		1991. 6. 19-1991. 8. 2	45		
増井博明	森 林 造 成	1989. 2. 14-1989. 3. 25	40	"	
		1990. 2. 7-1990. 3. 15	37		
		1990. 7. 2-1990. 8. 15	45		
		1991. 6. 19-1991. 8. 2	45		
		1992. 2. 9-1992. 3. 9	30		
市川澄雄	社 会 経 済	1989. 2. 14-1989. 3. 25	40	"	
		1990. 2. 7-1990. 3. 15	37		
		1990. 7. 2-1990. 8. 15	45		
		1991. 6. 19-1991. 8. 2	45		
		1992. 2. 9-1992. 3. 9	30		
加藤興三	森 林 調 査	1990. 7. 2-1990. 8. 15	45	"	
		1991. 6. 19-1991. 8. 2	45		
小林周一	森 林 調 査	1989. 2. 14-1989. 3. 25	40	"	

調査班	氏名	担当	現地調査期間	日数	所属
森林管理計画	関根 亨	植生調査	1989. 2. 14 - 1989. 3. 25	40	(株)日本林業技術協会
			1990. 7. 2 - 1990. 8. 15	45	
			1991. 6. 19 - 1991. 8. 2	45	
リモート・センシング解析	中島 巖	リモート・センシング解析	1989. 2. 14 - 1989. 3. 25	40	"
	影山和義	"	"	"	国際航業株式会社
航空写真撮影	林 義郎	航空写真撮影管理	1989. 2. 14 - 1989. 3. 30	45	"
基準点測量	高木 篤	基準点測量 総括	"	"	"
	斉藤三男	基準点測量	"	"	"
	末藤 誠	"	"	"	"
	原田一博	"	"	"	"

表16-2 作業監理調査団の構成

調査団	氏名	担当	現地調査期間	日数	所属
第1次	郡 完治	総括 森林資源	1989. 2. 20 - 1989. 3. 3	12	林野庁
	石崎邦彦	流域保全	"	"	"
	巻口公治	調査監理	"	"	国際協力事業団
第2次	中島俊明	調査監理	1990. 2. 7 - 1990. 2. 17	11	"
第3次	内ヶ島光雄	総括 森林管理	1990. 7. 2 - 1990. 7. 14	13	林野庁
	小川慎司	調査監理	"	"	国際協力事業団
第4次	金澤弘行	総括	1992. 5. 1 - 1992. 5. 12	12	林野庁
	西川政芳	調査監理	"	"	国際協力事業団

2) 主な面会者

(1) 在コロンビア共和国日本国大使館

氏 名	役 職
塚田 千裕	特命全権大使
色摩 力夫	前特命全権大使
高野 博師	参事官
太田 勝也	二等書記官
永島 善隆	前一等書記官
宮本 均	前一等書記官
飯島 正	前一等書記官

(2) 国際協力事業団コロンビア事務所

氏 名	役 職
蒲生 郁男	所 長
榎下 信徹	前 所 長
梅沢 賢浩	次 長
佐藤 家彦	職 員
伊藤 高	前 副 参 事

(3) コロンビア国国家企画庁 (DNP)

氏 名	役 職
Dr. Diego Martines Arango	国 際 協 力 部
Dra. Yolanda Ramirez	国 際 協 力 部
Dr. Guillermo Augusto Correa Castañeda	国 際 協 力 部
Dra. Clara Gonzalez G.	天 然 資 源 課
Dr. Gustavo Herrera Ch.	”
Dra. Martha Cecilia Bernal Arrieta	前国際協力部部長
Dr. Juan Molina	農 業 開 発 部

(4) 再生可能天然資源環境庁 (INDERENA)

氏 名	役 職
Dr. Manuel Rodrigues Becerra	長 官
Dr. Germán Garcia Durán	前 長 官
Dr. Pompilio Andrade Bonilla	森林・水管理局長
Dr. Alberto Ruiz Garcia	カルダス州 地方局長
Ing. Ernesto Jiménez López	森 林 管 理 部 長
Ing. Jose Miguel Orozco Muñoz	前森林管理部長
Ing. Alejandro Copete Perdomo	天 然 林 課 長
Ing. David Yanine Díaz	人 工 林 課 長
Ing. Eduardo Campos Campos	林 業 振 興 部
Ing. Gustavo Valencia Rojas	カルダス州 森林プロジェクト長
Ing. Joaquín Mora Peralta	クンティナマルカ森林プロジェクト長
Ing. Guillermo Gonzalez Gomez	アンティオキア 森林プロジェクト長
Ing. Gloria Amparo Tobar Jaramillo	バージェ 森林プロジェクト長
Ing. Fabio Restrepo B.	ペンシルバニア 支所長
Ing. Edgar Fernando Cortes Saens	森 林 管 理 部 技 師
Ing. Edgar Otavo Rodriguez	製 図 課 長
Ing. Francisco Posada Arredondo	森 林 管 理 部 技 師
Ing. Lombardo Tibaquira C.	森 林 管 理 部 技 師

(5) 外務省

氏 名	役 職
Dra. Margareth Oróñez Villamarín	国 際 協 力 部

(6) カルダス州庁

氏 名	役 職
Dra. Pilar Villegas de Hoyos	カルダス州 知事
Dr. César Gomez Estrada	前カルダス州知事
Dr. Germán Cardona Gutiérrez	前カルダス州知事

(7) マニサレス市役所

氏 名	役 職
Dra. Victoria Eugenia Osorio de Mejía	マニサレス市長

(8) ペンシルバニア市役所

氏 名	役 職
Dr. Oscar Ivan Zuluaga E.	ペンシルバニア市長
Dr. Jaime Alonzo Zuluaga A.	前ペンシルバニア市長

