

Tipo de Empresa	Sector	Aplicación, Retención y Pérdidas										Otros	Total	Cuentas 1962		
		Plantillas y Administrativos		Otras Puntadas y Utilidades		Aplicación, Retención y Pérdidas				Muestras e Inmuebles					Compras y Ventas	
		Plantillas y Administrativos	Otras Puntadas y Utilidades	Aplicación, Retención y Pérdidas	Muestras e Inmuebles	Compras y Ventas	Depositos de Ahorros y Ahorros	Depositos de Ahorros y Ahorros	Depositos de Ahorros y Ahorros	Depositos de Ahorros y Ahorros	Depositos de Ahorros y Ahorros	Depositos de Ahorros y Ahorros	Depositos de Ahorros y Ahorros	Depositos de Ahorros y Ahorros	Depositos de Ahorros y Ahorros	Depositos de Ahorros y Ahorros
Asociación de Ahorros	Compañía nueva en 1960	2	2	1	2	4	1	1	1	1	1	1	1	1	1	1
	Compañía continuada desde 1961	7	7	1	2	2	2	2	2	2	2	2	2	2	2	2
	Total	9	9	2	4	6	3	3	3	3	3	3	3	3	3	3
Servicio de Ahorro	Cuentas nuevas en 1960															
	Cuentas continuadas desde 1961															
	Total															
Servicio de Ahorro	Cuentas nuevas en 1960															
	Cuentas continuadas desde 1961															
	Total															
Servicio de Ahorro	Cuentas nuevas en 1960															
	Cuentas continuadas desde 1961															
	Total															
Servicio de Ahorro	Cuentas nuevas en 1960															
	Cuentas continuadas desde 1961															
	Total															

# Nicaragua

## ||||||| Obras Públicas y Utilidades |||||

### Estudio para el Desarrollo

ESTUDIO PARA EL DESARROLLO	AGENCIA EJECUTORA DEL PAIS RECEPTOR
Estudio del Proyecto de Abastecimiento de Agua en Managua	Instituto Nicaragüense de Acueductos y Alcantarillados

### Cooperación Financiera no Reembolsable

PROYECTO	DESEMBOLSO (Millón de yenes)	ACTIVIDADES EFECTUADAS POR JICA
Proyecto de Mejoramiento del Transporte Urbano Colectivo de Managua	6A	Aceleración de Ejecución

## ||||||| Agricultura, Silvicultura y Pesquería |||||

### Cooperación Financiera no Reembolsable

PROYECTO	DESEMBOLSO (Millón de yenes)	ACTIVIDADES EFECTUADAS POR JICA
Suministro de Materiales y Equipos para el Aumento de la Producción de Almendros	500	Estudio de Aplica. de los Equipos Solicitados



# Panamá

## ||||||| Obras Públicas y Utilidades |||||

### Cooperación Técnica Tipo Proyecto

\*Operaciones acumulativas desde que cada proyecto comenzó

PROYECTO	*EXPERTOS ENVIADOS (Personas)	*PERSONAL DE CONTRAPARTE ACEPTADO (Personas)	*SUMINISTRO DE EQUIPOS (Mil yenes)	DURACION
Proyecto del Centro de Capacitación en Telecomunicación	2	0	14.029	90. 8. 1 - 91. 7. 31

### Estudio para el Desarrollo

ESTUDIO PARA EL DESARROLLO	AGENCIA EJECUTORA DEL PAIS RECEPTOR
Estudio sobre Alternativos para el Canal de Panamá	Comisión para los Estudios de Alternativos para el Canal de Panamá

## ||||||| Minería e Industria |||||

### Suministro de Equipo

EQUIPO	DESEMBOLSO (Mil yenes)	ORGANIZACION
Equipo para Analisis Mineral	26.780	Ministerio de Recursos Minerales

## ||||||| Desarrollo de Recursos Humanos |||||

### Cooperación Financiera no Reembolsable

PROYECTO	DESEMBOLSO (Millón de yenes)	ACTIVIDADES EFECTUADAS POR JICA
Proyecto de Suministro de Equipos para el Hospital Nacional Santo Tomás		Cooperación de Seguimiento



# Paraguay

## ■■■■■■■ Obras Públicas y Utilidades ■■■■■■

### Estudio para el Desarrollo

ESTUDIO PARA EL DESARROLLO	AGENCIA EJECUTORA DEL PAIS RECEPTOR
Estudio sobre el Plan Maestro del Transporte Nacional	Ministerio de Obras Públicas y Comunicaciones

### Cooperación Financiera no Reembolsable

PROYECTO	DESEMBOLSO (Millón de yenes)	ACTIVIDADES EFECTUADAS POR JICA
Proyecto para Extensión del Instituto Paraguayo de Telecomunicaciones		Estudio de Diseño Básico

## ■■■■■■■ Agricultura, Silvicultura y Pesquería ■■■■■■

### Suministro de Equipo

EQUIPO	DESEMBOLSOS (Mil yenes)	ORGANIZACION
Equipo de Investigación para el Cultivo de Hortalizas	21.411	Instituto Nacional de Investigaciones Agronómicas

### Cooperación Técnica Tipo Proyecto

\*Operaciones acumulativas desde que cada proyecto comenzó

PROYECTO	*EXPERTOS ENVIADOS (Personas)	*PERSONAL DE CONTRAPARTE ACEPTADO (Personas)	*SUMINISTRO DE EQUIPOS (Mil yenes)	DURACION
Proyecto de Repoblación en Capitaray, Paraguay Central	20	12	219.152	87. 6.25 - 92. 6.24
Proyecto de Estadísticas Agrícolas	9	4	156.098	90. 3. 1 - 95. 2.28
Proyecto de Producción de Cereales Principales	7	4	39.600	90. 6. 1 - 95. 5.31

PROYECTO	*EXPERTOS ENVIADOS (Personas)	*PERSONAL DE CONTRAPARTE ACEPTADO (Personas)	*SUMINISTRO DE EQUIPOS (Mil yenes)	DURACION
Proyecto de Mejoramiento de Comercialización de Frutas y Hortalizas	4	0	19.997	91. 3. 6 - 96. 3. 5

### Estudio para el Desarrollo

ESTUDIO PARA EL DESARROLLO	AGENCIA EJECUTORA DEL PAIS RECEPTOR
Estudio de Plan Maestro sobre el Proyecto de Desarrollo Integrado de Agricultura y Ganadería en la Zona Inferior de Chaco	Ministerio de Agricultura y Ganadería

### Cooperación Financiera no Reembolsable

PROYECTO	DESEMBOLSO (Millón de yenes)	ACTIVIDADES EFECTUADAS POR JICA
Proyecto Modelo de Equipamiento Integrado de la Colmena	526	
Suministro de Materiales y Equipos para el Aumento de la Producción de Alimentos	200	Estudio de Aptitud de los Equipos Solicitados Aceleración de Ejecución

### Cooperación para el Desarrollo (Estudio de evaluación de Impactos para el Desarrollo Regional)

PROYECTO	DURACION	NUMERO DE PERSONAS ENCARGADO
Estudio de Evaluación sobre el Proyecto Piloto de Ganado Bovino	90. 5. 26 - 90. 6. 13	5

## ||||||| Desarrollo de Recursos Humanos |||||

### Suministro de Equipo

EQUIPO	DESEMBOLSOS (Mil yenes)	ORGANIZACION
Equipo de Capacitación en Tecnología Agrícola	5.816	La Universidad Nacional de Asunción

||||||| Salud Pública y Medicina |||||

Suministro de Equipo

EQUIPO	DESEMBOLSOS (Mil yenes)	ORGANIZACION
Equipo Médico	8976	Ministerio de Sanidad y Seguridad Social (Fundación del Banco de Ojos)

Cooperación Técnica Tipo Proyecto

\*Operaciones acumulativas desde que cada proyecto comenzó

PROYECTO	*EXPERTOS ENVIADOS (Personas)	*PERSONAL DE CONTRAPARTE ACEPTADO (Personas)	*SUMINISTRO DE EQUIPOS (Mil yenes)	DURACION
Proyecto de Investigaciones sobre la Enfermedad de Chagas y Otros Enfermedades Parasitas	43	11	163.824	88. 3. 4 - 93. 3. 3

Cooperación Financiera no Reembolsable

PROYECTO	DESEMBOLSO (Millón de yenes)	ACTIVIDADES EFECTUADAS POR JICA
Estudio sobre el Proyecto de Mejoramiento de Equipos Médicas		Cooperación de Seguimiento





**||||||| Obras Públicas y Utilidades |||||**

**Cooperación Técnica Tipo Proyecto**

\*Operaciones acumulativas desde que cada proyecto comenzó

PROYECTO	*EXPERTOS ENVIADOS (Personas)	*PERSONAL DE CONTRAPARTE ACEPTADO (Personas)	*SUMINISTRO DE EQUIPOS (Mil yenes)	DURACION
Centro Peruano-Japonés de Investigaciones Sísmicas y Mitigación de Desastres	55	24	655.652	86. 6.26 - 91. 6.25

**Estudio para el Desarrollo**

ESTUDIO PARA EL DESARROLLO	AGENCIA EJECUTORA DEL PAIS RECEPTOR
Estudio Topográfico de la Zona Metropolitana de Lima	Instituto Nacional Geográfico
Estudio sobre el Proyecto de Abastecimiento de Agua en Lima y en la Región de Chillón	Servicio de Aguas Potables y Alcantarillados de Lima (SEDAPAL)

**Cooperación Financiera no Reembolsable**

PROYECTO	DESEMBOLSO (Millón de yenes)	ACTIVIDADES EFECTUADAS POR JICA
Proyecto de Abastecimiento de Repuestos de Equipos para la Limpieza en la Ciudad de Lima	189	Estudio de Aptitud de los Equipos Solicitados
Proyecto de Derivación de Laguna Vilacota		Estudio de Diseño Básico

AMERICA LATINA

## IIIIIIII Agricultura, Silvicultura y Pesquería IIIIIIIII

### Cooperación Técnica Tipo Proyecto

\*Operaciones acumulativas desde que cada proyecto comenzó

PROYECTO	*EXPERTOS ENVIADOS (Personas)	*PERSONAL DE CONTRAPARTE ACEPTADO (Personas)	*SUMINISTRO DE EQUIPOS (Mil yenes)	DURACION
Proyecto del Centro Técnico para el Cultivo de Hortalizas	30	13	320.677	86. 4. 7 - 93. 4. 6
Proyecto del Centro de Capacitación en Pesca de Paíta	16	8	172.155	83. 8.25 - 93. 8.24

### Estudio para el Desarrollo

ESTUDIO PARA EL DESARROLLO	AGENCIA EJECUTORA DEL PAIS RECEPTOR
Estudio sobre la Construcción de Puertos de Pesca	Ministerio de Pesquería

### Cooperación Financiera no Reembolsable

PROYECTO	DESEMBOLSO (Millón de yenes)	ACTIVIDADES EFECTUADAS POR JICA
Proyecto de Rehabilitación de la Infraestructura de Irrigación y Drenaje del Valle de Chancay-Huarel	691	
Suministro de Materiales y Equipos para el Aumento de la Producción de Alimentos	500	Estudio de Aptitud de los Equipos Solicitados

### Cooperación para el Desarrollo (Estudio Básico para el Desarrollo)

PROYECTO	DURACION	NUMERO DE PERSONAS ENCARGADAS
Proyecto de Estudio Conjunto sobre Desempeños Experimentales para la Repoblación en Amazon	90.12.10 - 90.12.18	4

### Cooperación para el Desarrollo (Envío de Expertos)

PROYECTO	ORIENTACION TECNICA
Proyecto de Estudio Conjunto sobre Desempeños Experimentales para la Repoblación en el Area de Amazon	Coordinación

## ||||||| Minería e Industria |||||

### Estudio para el Desarrollo

ESTUDIO PARA EL DESARROLLO	AGENCIA EJECUTORA DEL PAIS RECEPTOR
Exploración Minera en el Area de Pachapíana	Instituto Geológico Minero y Metalúrgico, Ministerio de Energía y Minas

## ||||||| Energía |||||

### Cooperación Financiera no Reembolsable

PROYECTO	DESEMBOLSO (Millón de yenes)	ACTIVIDADES EFECTUADAS POR JICA
Proyecto de Rehabilitación de las Centrales Hidráulicas para el Desarrollo Rural		Estudio de Aptitud de los Equipos Solicitados

## ||||||| Salud Pública y Medicina |||||

### Cooperación Técnica Tipo Proyecto

\*Operaciones acumulativas desde que cada proyecto comenzó

PROYECTO	*EXPERTOS ENVIADOS (Personas)	*PERSONAL DE CONTRAPARTE ACEPTADO (Personas)	*SUMINISTRO DE EQUIPOS (Mil yenes)	DURACION
Proyecto de Planeamiento Familiar y Materna, y de la Salud Infantil	12	1	122.624	89.10. 6 - 91.10. 5

Tipo de Corporación	Sector	Fuerzas Armadas y Armamento		Otras Industrias y Utilidades			Agricultura, Silvicultura y Pesca					Mineros e Industriales		Energía	Comercio y Turismo	Demás de Ingresos Personales		Otras	Otros	
		Financiación por Donación	Administración Pública	Otras Industrias	Industria Social	Industria y Comercio	Agropecuaria	Caza y Pesca	Silvicultura	Mineros	Industriales	Industria y Comercio	Industria y Comercio			Industria y Comercio				
Agrupación de Recursos	Total	a	b	c	d	e	f	g	h	i	j	k	l	m	n	o	p	q	r	7,066
		Operación nuevos en 1990	Operación continuada desde 1989																	
Termino de Ingresos	Total																			
		Operación nuevos 1990	Operación continuada desde 1989																	
Termino de los Valores	Total																			
		Operación nuevos en 1990	Operación continuada desde 1989																	



# San Vicente

## ||||||| Agricultura, Silvicultura y Pesquería |||||

### Cooperación Financiera no Reembolsable

PROYECTO	DESEMBOLO (Millón de yenes)	ACTIVIDADES EFECTUADAS POR JICA
Proyecto de Desarrollo Pesquero	273	Estudio de Aptitud de los Equipos Solicitados

Tipo de Contribución	Escala	Presupuesto y Administración		Otras Políticas y Unidades			Agencias, Subdivisión y Programas						Mujeres e Inclusiones	Emplo	Comunidad y Turismo	Comunidad de Inmigrantes	Salud Pública y Medicina	Ejecución Social	Oros	Reserva de 1982	
		Administración Pública	Financiamiento por Desarrollo	Otros Públicos	Transporte	Infraestructura Social	Servicios Públicos y Vivienda	Agricultura	Carreteras	Salud	Industria	Minería									Mar y Pesca
Operación nueva en 1980	Total																				
Operación continuada desde 1980	Total																				
Nuevo en 1980	Total																				
Cambio + plazo	Total																				
Nuevo en 1980	Total																				
Largo + plazo	Total																				
Operación nueva en 1980	Total																				
Operación continuada desde 1980	Total																				
Operación nueva en 1980	Total																				
Operación continuada desde 1980	Total																				
Operación nueva en 1980	Total																				
Operación continuada desde 1980	Total																				



**Suriname**

**||||||| Agricultura, Silvicultura y Pesquería |||||**

**Cooperación financiera no reembolsable**

PROYECTO	DESEMBOLO (Millón de yenes)	ACTIVIDADES EFECTUADAS POR JICA
Proyecto de Modernización Pesquera Artesanal en el Distrito Commewijne	556	

**Trinidad y Tobago**

Tipo de Organización	Sector	Plantas de Producción		Otras Unidades		Agricultura, Silvicultura y Pesca					Otras		Otras	Desarrollo 1968	
		Plantas de Producción	Plantas por Describir	Transporte	Industria Social	Tecnología Social y Oficiales	Agricultura	Carne	Siembra	Reforestación	Madera	Mantecados			Empaques
Asociación de Agricultores	Total	Operación nueva en 1960	6	1	1	2	2	2	2	2	2	2	2	2	22,200
		Operación continuada desde 1960	6	2	1	2	2	2	2	2	2	2	2	2	
		Total	12	3	2	4	4	4	4	4	4	4	4	4	
Escuela de la parroquia	Total	Operación nueva en 1960	1	1	1	1	1	1	1	1	1	1	1	1	40,000
		Operación continuada desde 1960	1	1	1	1	1	1	1	1	1	1	1	1	
		Total	2	2	2	2	2	2	2	2	2	2	2	2	
Servicio de Voluntarios	Total	Operación nueva en 1960	13	13	13	13	13	13	13	13	13	13	13	13	101,000
		Operación continuada desde 1960	13	13	13	13	13	13	13	13	13	13	13	13	
		Total	26	26	26	26	26	26	26	26	26	26	26	26	

**Trinidad y Tobago**

**IIIIIIII Obras Públicas y Utilidades IIIIIIIII**

**Estudio para el Desarrollo**

**ESTUDIO PARA EL DESARROLLO**

**AGENCIA EJECUTORA DEL PAIS RECEPTOR**

**Estudio sobre el Mejoramiento del Sistema de Gestión para el Abastecimiento de Agua**

**Autoridad de Aguas y Alcantarillados**

Uruguay

Tipo de Compañía	Ejercer	Planes de Inversión y Administración		Obras Públicas y Utilidades			Actividades Subsidiarias y Recursos				Múltiples Instituciones		Compañías y Unidades			Obras	Desarrollo S.M.S.				
		Par-Bancos por Desarrollo	Administración Pública	Obras P.B.S.M.	Transporte	Infraestructura Social	Industria y Comercio	Agricultura	Comercio	Servicios	Industria e Inmuebles	Medios de Comunicación	Medios de Comunicación	Compañías de Electricidad y Gas	Industria			Recursos Humanos	Compañías y Unidades		
Asociación de Beneficencia	Total	Operación nueva en 1980	4	0	0	0	0	0	0	0	0	0	0	0	0	0	0	0			
		Operación continuada desde 1980	7	1	1	1	1	1	1	1	1	1	1	1	1	1	1	1	1		
		Total	11	1	1	1	1	1	1	1	1	1	1	1	1	1	1	1	1		
Nuevo de Inversión	Total	Nuevo en 1980	17	0	0	0	0	0	0	0	0	0	0	0	0	0	0	0	0		
		Continuado desde 1980	1	1	1	1	1	1	1	1	1	1	1	1	1	1	1	1	1	1	
		Total	18	1	1	1	1	1	1	1	1	1	1	1	1	1	1	1	1	1	
Nuevo de Inversión	Total	Nuevo en 1980	6	0	0	0	0	0	0	0	0	0	0	0	0	0	0	0	0	0	
		Continuado desde 1980	6	1	1	1	1	1	1	1	1	1	1	1	1	1	1	1	1	1	1
		Total	12	1	1	1	1	1	1	1	1	1	1	1	1	1	1	1	1	1	
Nuevo de Inversión	Total	Nuevo en 1980	20	0	0	0	0	0	0	0	0	0	0	0	0	0	0	0	0	0	
		Continuado desde 1980	7	1	1	1	1	1	1	1	1	1	1	1	1	1	1	1	1	1	1
		Total	27	1	1	1	1	1	1	1	1	1	1	1	1	1	1	1	1	1	
Fuente de Inversión de Inversión de Inversión	Total	Operación nueva en 1980	30	0	0	0	0	0	0	0	0	0	0	0	0	0	0	0	0	0	
		Operación continuada desde 1980	5	1	1	1	1	1	1	1	1	1	1	1	1	1	1	1	1	1	1
		Total	35	1	1	1	1	1	1	1	1	1	1	1	1	1	1	1	1	1	1
Fuente de Inversión de Inversión de Inversión	Total	Operación nueva en 1980	58	0	0	0	0	0	0	0	0	0	0	0	0	0	0	0	0	0	0
		Operación continuada desde 1980	1	1	1	1	1	1	1	1	1	1	1	1	1	1	1	1	1	1	1
		Total	59	1	1	1	1	1	1	1	1	1	1	1	1	1	1	1	1	1	1

# Uruguay

## ||||||| Obras Públicas y Utilidades |||||

### Estudio para el Desarrollo

ESTUDIO PARA EL DESARROLLO	AGENCIA EJECUTORA DEL PAIS RECEPTOR
Estudio de Factibilidad sobre el Desarrollo de Nuevos Terminales Marítimos en el Puerto de Montevideo	Administración Nacional de Puertos (ANP)

## ||||||| Agricultura, Silvicultura y Pesquería |||||

### Cooperación Técnica Tipo Proyecto

\*Operaciones acumulativas desde que cada proyecto comienza

PROYECTO	*EXPERTOS ENVIADOS (Personas)	*PERSONAL DE CONTRAPARTE ACEPTADO (Personas)	*SUMINISTRO DE EQUIPOS (Mil yenes)	DURACION
Proyecto de Investigación de Fruticultura	20	11	187.857	85. 7.28 - 91. 7.27

### Estudio para el Desarrollo

ESTUDIO PARA EL DESARROLLO	AGENCIA EJECUTORA DEL PAIS RECEPTOR
Estudio de Factibilidad sobre el Programa de Implementación del Plan Nacional de Repoblación	Ministerio de Ganadería, Agricultura y Pesca

||||||| Minería e Industria |||||||

Cooperación Técnica Tipo Proyecto

PROYECTO	*EXPERTOS ENVIADOS (Personas)	*PERSONAL DE CONTRAPARTE ACEPTADO (Personas)	*SUMINISTRO DE EQUIPOS (Miles de dólares)	DURACION
Proyecto de mejoramiento de la calidad de Plásticos	4	0	0	91. 3 21 - 95. 3 20

Estudio para el Desarrollo

ESTUDIO PARA EL DESARROLLO	AGENCIA EJECUTORA DEL PAIS RECEPTOR
Estudio sobre el Desarrollo de Industria de Prendas	Ministerio de Industria, Energía y Minería

||||||| Salud Pública y Medicina |||||||

Cooperación Técnica Tipo Proyecto

PROYECTO	*EXPERTOS ENVIADOS (Personas)	*PERSONAL DE CONTRAPARTE ACEPTADO (Personas)	*SUMINISTRO DE EQUIPOS (Miles de dólares)	DURACION
Proyecto de Gastroenterología	45	22	277.473	84. 4. 1 - 90.12.31

Tipo de Operación	Sector		Planes y Programas		Otros Puntos y Utilidades			Agricultura, Silvicultura y Pesca				Minero e Hidroeléctrico		Energía		Transporte y Estructuras		Desarrollo de Recursos Humanos		Beneficio Social	Otra	Despecho 9 123
	Estado	Central	Administración Pública	Finanzas para Desarrollo	Otros Puntos	Transporte Social	Transportes y Puentes	Agropecuaria	Carreteras	Silvicultura	Pesca	Minero	Hidroeléctrico	Energía	Transporte y Estructuras	Finanzas	Otros					
Asignación de Recursos	Total		21	12	5	5	1	2	1	2	1	4	1	2	1	1	2	1	1	4	1	121 598
	Operación nueva en 1960		7	1	1	1	1	1	1	1	1	1	1	1	1	1	1	1	1	1	1	
Costo y plusa	Total		56	23	6	6	1	3	1	3	1	6	1	3	2	1	4	2	1	6	1	
	Nuevo en 1960																					
Largo y plusa	Total		5	1	1	1	1	1	1	1	1	1	1	1	1	1	1	1	1	1	1	108 036
	Nuevo en 1960		4	1	1	1	1	1	1	1	1	1	1	1	1	1	1	1	1	1	1	
Ingresos de Recursos	Total		9	4	1	1	1	1	1	1	1	1	1	1	1	1	1	1	1	1	1	38 122
	Nuevo en 1960		4	1	1	1	1	1	1	1	1	1	1	1	1	1	1	1	1	1	1	
Ingresos de Recursos	Total		26	16	4	4	1	4	1	4	1	4	1	4	1	1	4	1	1	4	1	
	Nuevo en 1960																					

**Venezuela****||||||| Obras Públicas y Utilidades |||||****Suministro de Equipo**

<b>EQUIPO</b>	<b>DESEMBOLSOS (Mil yenes)</b>	<b>ORGANIZACION</b>
Equipo para Medida Sismológica	5789	Fundación Venezolana de Investigaciones Sismológicas

**||||||| Agricultura, Silvicultura y Pesquería |||||****Cooperación para el Desarrollo (Examen y Estudios para la Inversión y Financiación)**

<b>PROYECTO</b>	<b>DURACION</b>	<b>NUMERO DE PERSONAS ENCARGADAS</b>
Proyecto Piloto para el Cultivo de Manzanas en Venezuela y Proyecto Piloto para el Cultivo de Sesamos en Costa Rica	90.12. 3 - 90.12.13	4

**||||||| Minería e Industria |||||****Estudio para el Desarrollo**

<b>ESTUDIO PARA EL DESARROLLO</b>	<b>AGENCIA EJECUTORA DEL PAIS RECEPTOR</b>
Estudio de Factibilidad sobre el Proyecto de Desarrollo de la Mina de Carbón de Tachira	Corporación Carbosuroeste







Tipo de Operación	Sector	Operación										Otras	Total	Descripción de Actividades		
		Administración y Mantenimiento	Otros Puestos y Unidades	Agrupación de Actividades					Materiales e Insumos		Equipos y Herramientas				Costos y Materiales	Desarrollo de Programas y Cursos
		Personal de Puestos	Otros Puestos	Equipos	Edificios y Unidades	Administración Social	Educación y Difusión	Agricultura	Carreteras	Servicios	Pequeños	Materiales	Muebles	Equipos	Costos y Materiales	Desarrollo de Programas y Cursos
Adaptación de Instalaciones	Operación nueva en 1960	2	1	1	1	1	1	2	2	2	2	2	2	2	10	2
	Operación continuada desde 1959	1	1	1	2	2	2	2	2	2	2	2	2	2	10	2
	Total	3	2	2	3	3	4	4	4	4	4	4	4	4	20	4
Servicio de Mantenimiento	Operación nueva en 1960	0	0	0	0	0	0	0	0	0	0	0	0	0	0	0
	Operación continuada desde 1959	3	3	3	3	3	3	3	3	3	3	3	3	3	12	3
	Total	3	3	3	3	3	3	3	3	3	3	3	3	3	12	3
Servicio de Mantenimiento	Operación nueva en 1960	6	6	6	6	6	6	6	6	6	6	6	6	6	6	6
	Operación continuada desde 1959	16	16	16	16	16	16	16	16	16	16	16	16	16	16	16
	Total	22	22	22	22	22	22	22	22	22	22	22	22	22	22	22
Servicio de Mantenimiento	Operación nueva en 1960	10	10	10	10	10	10	10	10	10	10	10	10	10	10	10
	Operación continuada desde 1959	10	10	10	10	10	10	10	10	10	10	10	10	10	10	10
	Total	20	20	20	20	20	20	20	20	20	20	20	20	20	20	20
Servicio de Mantenimiento	Operación nueva en 1960	21	21	21	21	21	21	21	21	21	21	21	21	21	21	21
	Operación continuada desde 1959	51	51	51	51	51	51	51	51	51	51	51	51	51	51	51
	Total	72	72	72	72	72	72	72	72	72	72	72	72	72	72	72
Servicio de Mantenimiento	Operación nueva en 1960	17	17	17	17	17	17	17	17	17	17	17	17	17	17	17
	Operación continuada desde 1959	34	34	34	34	34	34	34	34	34	34	34	34	34	34	34
	Total	51	51	51	51	51	51	51	51	51	51	51	51	51	51	51

# [OCEANIA]

**Fiji**

## ||||||| Obras Públicas y Utilidades |||||

### Suministro de Equipo

EQUIPO	DESEMBOLSO (Mil yenes)	ORGANIZACION
Equipo para Observación Sísmica	7.035	Ministerio de Terrenos, Energía y Recursos Minerales

## ||||||| Agricultura, Silvicultura y Pesquería |||||

### Cooperación Técnica Tipo Proyecto

\*Operaciones acumulativas desde que cada proyecto comenzó

PROYECTO	*EXPERTOS ENVIADOS (Personas)	*PERSONAL DE CONTRAPARTE ACEPTADO (Personas)	*SUMINISTRO DE EQUIPOS (Mil yenes)	DURACION
Proyecto de Mejoramiento de la Tecnología de Cultivo del Arroz	40	14	299.317	85. 4.18 - 93. 4.17

### Cooperación Financiera no Reembolsable

PROYECTO	DESEMBOLSO (Millón de yenes)	ACTIVIDADES EFECTUADAS POR JICA
Proyecto de Desarrollo de la Pesca Comercial, Artesanal y Rural		Aceleración de Ejecución

||||||| Minería e Industria |||||

**Estudio para el Desarrollo**

ESTUDIO PARA EL DESARROLLO	AGENCIA EJECUTORA DEL PAIS RECEPTOR
Exploración Minera en la Región de Viti Levu	Departamento de Recursos Minerales, Ministerio de Energía, y Recursos Minerales

||||||| Salud Pública y Medicina |||||

**Cooperación Financiera no Reembolsable**

PROYECTO	DESEMBOLO (Millón de yenes)	ACTIVIDADES EFECTUADAS POR JICA
Proyecto de Rehabilitación de la Escuela de Medicina		Estudio de Diseño Básico



||||||| Obras Públicas y Utilidades |||||

Cooperación Financiera no Reembolsable

PROYECTO	DESEMBOLSO (Millón de yenes)	ACTIVIDADES EFECTUADAS POR JICA
Proyecto de Construcción de Barcos de Carga con Muchas Aplicaciones		Estudio de Diseño Básico

||||||| Agricultura, Silvicultura y Pesquería |||||

Suministro de Equipo

EQUIPO	DESEMBOLSOS (Millón yenes)	ORGANIZACION
Equipo para Instrucción Pesquera	2.321	Corporación Nacional de la Pesca, Ministerio de Desarrollo de Recursos Naturales

Cooperación Financiera no Reembolsable

PROYECTO	DESEMBOLSO (Millón de yenes)	ACTIVIDADES EFECTUADAS POR JICA
Proyecto de Desarrollo Pesquero en Islas Aisladas	90	Aceleración de Ejecución
Proyecto de Desarrollo de la Pesca Artesanal en Islas Aisladas	145	Estudio de Aptitud de los Equipos Solicitados

||||||| Energía |||||

Estudio para el Desarrollo

ESTUDIO PARA EL DESARROLLO	AGENCIA EJECUTORA DEL PAIS RECEPTOR
Estudio sobre la Utilización de Energía Fotovoltaica para Electrificación de la Región Rural	Ministerio de Obras Públicas y Energías

||||||| Salud Pública y Medicina |||||

Cooperación Financiera no Reembolsable

PROYECTO	DESEMBOLSO (Millón de yenes)	ACTIVIDADES EFECTUADAS POR JICA
Proyecto de Reconstrucción del Nuevo Hospital Central de Tungara	455	





**Marshall**

**||||||| Agricultura, Silvicultura y Pesquería |||||**

**Cooperación Financiera no Reembolsable**

PROYECTO	DESEMBOLO (Millón de yenes)	ACTIVIDADES EFECTUADAS POR JICA
Proyecto de Desarrollo de la Pesquería Local	337	



# Micronesia

## ||||||| Obras Públicas y Utilidades |||||

### Cooperación Financiera no Reembolsable

PROYECTO	DESEMBOLSO (Millón de yenes)	ACTIVIDADES EFECTUADAS POR JICA
Proyecto de Extensión del Puerto de Yap	590	Estudio de Diseño Básico

## ||||||| Agricultura, Silvicultura y Pesquería |||||

### Suministro de Equipo

EQUIPO	DESEMBOLSO (Mil yenes)	ORGANIZACION
Equipo para la Piscicultura	3.451	División de Recursos Marítimos, Oficina de Recursos y Desarrollo

### Cooperación Financiera no Reembolsable

PROYECTO	DESEMBOLSO (Millón de yenes)	ACTIVIDADES EFECTUADAS POR JICA
Proyecto de Desarrollo de la Pesca Artesanal con el Uso de Cuerda Larga	234	Estudio de Diseño Básico, Estudio de Aptitud de los Equipos Solicitados

### Cooperación para el Desarrollo (Envío de Expertos)

PROYECTO	ORIENTACIÓN TECNICA
Proyecto Piloto del Cultivo de Pimientos	Cultivo de Pimientos

## Cooperación para el Desarrollo (Capacitación)

PROYECTO	DURACION	PERSONAL DE CONTRAPARTE ACEPTADO (Personas)	PROYECTO RELACIONADO
Maquinas Agrícolas	90. 9.13 - 90.10.19	1	Proyecto Piloto del Cultivo de Pimientos

Neuro

Tipo de Operación	Fecha	Planes de Inversión y Actividades		Aplicación, Subclases y Programas						Módulo o Instrumento		Ejemplo	Cuentas y Turnos	Descripción de Materiales		Otras	Detalles de 1989	
		Actividades de Inversión	Actividades de Mantenimiento	Comunicación y Difusión	Educación Social	Transporte	Otras Actividades	Administración de Inversión	Facilidades para Docentes	Agencias	Centros			Organizaciones	Equipos			Material
Asignación de Recursos	Total	Operación nueva en 1990	5															5,700
		Operación continuada desde 1989																
Servicio de Emergencia	Total	Nuevo en 1990																
		Continuado desde 1989																
		Total																
		Nuevo en 1990																
Servicio de Mantenimiento de Equipos	Total	Nuevo en 1990																
		Continuado desde 1989																
		Total																
		Nuevo en 1990																
Servicio de Mantenimiento de Edificios	Total	Operación nueva en 1990																
		Operación continuada desde 1989																
		Total																
		Operación nueva en 1990																
Servicio de Mantenimiento de Vehículos	Total	Operación nueva en 1990																
		Operación continuada desde 1989																

**Nueva Zelandia**

Tipo de Contribución	Nueva Zelandia	Sector										Otro	Reservado	Distribuido 3 363		
		Prontuario y Administración	Otros Negocios y Utilidades	Agricultura, Silvicultura y Pesca	Minas e Industrias	Energía	Transporte y Comunicaciones	Comercio y Turismo	Desarrollo Regional	Salud y Bienestar	Defensa					
Asignación de Recursos	Total	Operación nueva en 1960														
		Operación continuada desde 1949														
Servicio de Impuestos	Nuevo en 1960															
	Continuado desde 1949															
	Total															
	Nuevo en 1960															2,270
Servicio de Numeración de Inmuebles	Nuevo en 1960															
	Continuado desde 1949															
	Total															
	Nuevo en 1960															
Servicio de Voluntarios	Nuevo en 1960															
	Continuado desde 1949															
	Total															
	Nuevo en 1960															



# Papúa Nueva Guinea

## IIIIIIII Obras Públicas y Utilidades IIIIIIIII

### Estudio para el Desarrollo

ESTUDIO PARA EL DESARROLLO	AGENCIA EJECUTORA DEL PAIS RECEPTOR
Estudio sobre el Proyecto de Desarrollo del Aeropuerto de Tokua	Departamento de Aviación Civil (DCA)

## IIIIIIII Agricultura, Silvicultura y Pesquería IIIIIIIII

### Cooperación Técnica Tipo Proyecto

\*Operaciones acumulativas desde que cada proyecto comenzó

PROYECTO	*EXPERTOS ENVIADOS (Personas)	*PERSONAL DE CONTRAPARTE ACEPTADO (Personas)	*SUMINISTRO DE EQUIPOS (Mil yenes)	DURACION
Proyecto de Investigaciones Forestales	25	4	64.100	89. 4. 1 - 91. 3. 31

### Cooperación para el Desarrollo (Estudio Básico para el Desarrollo)

PROYECTO	DURACION	NUMERO DE PERSONAS ENCARGADAS
Proyecto de Desarrollo Forestal en Asia y Oceanía	90.10. 9 - 90.10. 30	6

### Cooperación para el Desarrollo (Estudio de evaluación de Impactos para el Desarrollo Regional)

PROYECTO	DURACION	NUMERO DE PERSONAS ENCARGADAS
Evaluación sobre el Proyecto Piloto de Desarrollo Forestal y sobre los Proyectos de Instalaciones Relacionadas	90.11.17 - 90.12. 6	6



## Cooperación para el Desarrollo (Examen y Estudios para la Inversión y Financiación)

PROYECTO	DURACION	NUMERO DE PERSONAS ENCARGADO
Estudio sobre el Proyecto de Inversión Forestal	91. 2.23 - 91. 3. 2	2

## Cooperación para el Desarrollo (Capacitación)

PROYECTO	DURACION	PERSONAL DE CONTRAPARTE ACEPTADO (Personas)	PROYECTOS RELACIONADOS
Tecnología de Aterradura y de Transporte de Madera	90. 9. 7 - 90.10.26	1	Proyecto de Desarrollo Forestal en Openbay
Tecnología Eléctrica	90. 9. 7 - 90.10.26	1	Proyecto de Desarrollo Forestal en Openbay
Gestión	90. 9. 7 - 90.10.26	2	Proyecto Piloto de Repoblación Forestal en Madang

## ||||||| Salud Pública y Medicina |||||

### Cooperación Financiera no Reembolsable

PROYECTO	DESEMBOLSO (Millón de yenes)	ACTIVIDADES EFECTUADAS POR JICA
Proyecto de Renovación del Hospital Provincial	1.784	Aceleración de Ejecución
Proyecto de Renovación del Hospital Provincial (Fase II)		Estudio de Diseño Básico



## Islas Salomón

### ||||||| Obras Públicas y Utilidades |||||

#### Estudio para el Desarrollo

ESTUDIO PARA EL DESARROLLO	AGENCIA EJECUTORA DEL PAIS RECEPTOR
Estudio sobre el Proyecto de Desarrollo del Aeropuerto Internacional de Henderson	Ministerio de Obras y Utilidades de Transporte

#### Cooperación Financiera no Reembolsable

PROYECTO	DESEMBOLSO (Millón de yenes)	ACTIVIDADES EFECTUADAS POR JICA
Proyecto de Reconstrucción del Puente de Lungga	582	

### ||||||| Agricultura, Silvicultura y Pesquería |||||

#### Cooperación Financiera no Reembolsable

PROYECTO	DESEMBOLSO (Millón de yenes)	ACTIVIDADES EFECTUADAS POR JICA
Proyecto de Desarrollo de Infraestructura Pesquera en Noro	377	

Tongue

Tipo de Cooperación	Sector	Planificación y Administración		Obras Públicas y Utilidades						Agricultura, Silvicultura y Acuicultura			Activos e Inmuebles		Energía	Comercio y Turismo			Otras Actividades	Otras	Cuenta de Cuentas	
		Administración Pública	Participación por Desarrollo	Obras Públicas	Transporte	Infraestructura Social	Vivienda, Salud y Deporte	Agricultura	Criaderos	Silvicultura	Pesquería	Maquinaria	Macla	Medicina		Comercio Interior y Exterio	Turismo	Activos Fijos				Activos Muebles
Asignación de Recursos	Total																					9 129
																						34 500
Nueva de Injertos	Total																					4 310
Servicio de Asesoría y Materiales	Total																					45 004
																						141 000

**Tonga**

**||||||| Obras Públicas y Utilidades |||||**

**Cooperación Financiera no Reembolsable**

<b>PROYECTO</b>	<b>DESEMBOLSO (Millón de yenes)</b>	<b>ACTIVIDADES EFECTUADAS POR JICA</b>
Proyecto de Construcción del Establecimiento de Terminal en el Aeropuerto de Faamotu	609	

**||||||| Desarrollo de Recursos Humanos |||||**

**Cooperación Financiera no Reembolsable**

<b>PROYECTO</b>	<b>DESEMBOLSO (Millón de yenes)</b>	<b>ACTIVIDADES EFECTUADAS POR JICA</b>
Proyecto de Mejoramiento de Instalaciones de Escuelas Secundarias en las Islas Aisladas		Estudio de Diseño Básico





**Vanuatu****||||||| Obras Públicas y Utilidades |||||****Cooperación Financiera no Reembolsable**

PROYECTO	DESEMBOLSO (Millón de yenes)	ACTIVIDADES EFECTUADAS POR JICA
Proyecto de Construcción del Terminal en el Aeropuerto de Bauerfield	420	Aceleración de Ejecución

**||||||| Agricultura, Silvicultura y Pesquería |||||****Cooperación para el Desarrollo (Estudio Básico para el Desarrollo)**

PROYECTO	DURACION	NUMERO DE PERSONAS ENCARGADAS
Proyecto de Plantación de Ensayo en Espíritu Santo	91. 2. 24 - 91. 3. 9	5

**||||||| Energía |||||****Cooperación Financiera no Reembolsable**

PROYECTO	DESEMBOLSO (Millón de yenes)	ACTIVIDADES EFECTUADAS POR JICA
Proyecto de la Central Hidroeléctrica del Río de Sarakata en la Isla de Espíritu Santo		Estudio de Diseño Básico





# Samoa Occidental

## ||||||| Obras Públicas y Utilidades |||||

### Suministro de Equipo

EQUIPO	DESEMBOLSO (Mil yenes)	ORGANIZACION
Equipo de Telecomunicaciones	31.451	Ministerio de Correos y Telecomunicaciones

### Cooperación Financiera no Reembolsable

PROYECTO	DESEMBOLSO (Millón de yenes)	ACTIVIDADES EFECTUADAS POR JICA
Proyecto de Rehabilitación del Puerto Dañado por un Ciclón	450	Estudio de Diseño Básico

## ||||||| Agricultura, Silvicultura y Pesquería |||||

### Cooperación Financiera no Reembolsable

PROYECTO	DESEMBOLSO (Millón de yenes)	ACTIVIDADES EFECTUADAS POR JICA
Suministro de Materiales y Equipos para el Aumento de Producción de Alimentos	154	Estudio de Aptitud de los Equipos Solicitados Aceleración de Ejecución

## ||||||| Minería e Industria |||||

### Estudio para el Desarrollo

ESTUDIO PARA EL DESARROLLO	AGENCIA EJECUTORA DEL PAIS RECEPTOR
Estudio Cooperativo sobre los Recursos Minerales en Grandes Profundidades Marinas	Comisión de la Geociencia Aplicada del Océano Pacífico del Sur



||||||| Minería e Industria |||||

**Estudio para el Desarrollo**

---

**ESTUDIO PARA EL DESARROLLO**

**AGENCIA EJECUTORA DEL  
PAIS RECEPTOR**

---

**Estudio Cooperativo Sobre los Recursos Minerales en  
Grandes Profundidades Marinas**

**Comisión de la Geociencia Aplicada del  
Océano Pacífico del Sur**

---

Tipo de Cooperación	Sector	Planificación y Admon. de Recursos		Obras Públicas y Utilidades				Agricultura, Silvicultura y Pesca				Activos e Inmuebles		Energía	Comercio y Turismo		Desarrollo de Recursos Humanos		Salud Física y Mental	Otro	Desarrollo Total			
		Participación por Decenio	Administración Pública	Obras Públicas	Transporte	Infraestructura Social	Vivienda y Delineación	Agrícola	Forestal	Siembra	Piscicultura	Muebles	Edificios		Capacitación y Entrenamiento	Recursos Humanos	Otros y Otros							
Asociación de Recursos	Total	Operación nueva en 1980																						
		Operación continuada desde 1980																						
		Total	7																				10,450	
Tipo de Reporte	Cuentas por pagar	Número en 1980																						
		Continuado desde 1980																						
	Línea por pagar	Total																						
		Número en 1980																						
Total	Continuado desde 1980	Total																						
		Número en 1980																						
Tipo de Membresía de Asociación de Recursos	Total	Operación nueva en 1980																						
		Operación continuada desde 1980																						
		Total																						
Tipo de Voluntario	Total	Operación nueva en 1980																						
		Operación continuada desde 1980																						
		Total																						





**||||||| Obras Públicas y Utilidades |||||**

**Cooperación Financiera no Reembolsable**

<b>PROYECTO</b>	<b>DESEMBOLSO (Millón de yenes)</b>	<b>ACTIVIDADES EFECTUADAS POR JICA</b>
Proyecto de Mejoramiento de Suministro de Agua en la Zona Metropolitana	414	Estudio de Diseño Básico



Sector	Préstamos y Administración		Obras Públicas y Utilidades			Agricultura, Silvicultura y Pesca					Minería e Industria			Energía	Comercio y Turismo	Distrito de Montevideo		Otros	Desdoble 1962	
	Operación nueva en 1960	Operación continuada desde 1959	Obras Públicas	Transporte	Edificación Social	Industria y Energía	Agricultura	Carreteras	Silvicultura	Pesca	Mina	Industria	Industria y Comercio			Industria y Comercio	Industria y Comercio			
<b>Préstamos Comprometidos</b>																				
<b>Operación nueva en 1960</b>	1																			
<b>Operación continuada desde 1959</b>		1																		
<b>Total</b>	1	1																		3,500
<b>Operación nueva en 1960</b>																				
<b>Operación continuada desde 1959</b>																				
<b>Total</b>																				
<b>Operación nueva en 1960</b>																				
<b>Operación continuada desde 1959</b>																				
<b>Total</b>																				
<b>Operación nueva en 1960</b>																				
<b>Operación continuada desde 1959</b>																				
<b>Total</b>																				
<b>Operación nueva en 1960</b>																				
<b>Operación continuada desde 1959</b>																				
<b>Total</b>																				

**Austria**

Sector	Unidad	Instituciones y Administraciones		Otras Naciones y Entidades		Agricultura, Silvicultura y Pesca				Ministerio de Asuntos Exteriores		Europa	Comercio Exterior y Turismo		Otras Naciones y Entidades	Otros	Desdoblado SMD
		Administración Pública	Administración Local	Administración Pública	Otras Naciones	Agricultura	Silvicultura	Pesca	Ministerio de Asuntos Exteriores	Turismo	Comercio Exterior						
Ayudas Comunitarias	Millones de ECU																
		(Transferencias recibidas en 1984) Operaciones administradas desde 1980															
Estructura de las Ayudas	Millones de ECU	Total															
		Número de beneficiarios															
		Contribuciones recibidas (1984)															
		Total															
Estructura de las Ayudas	Millones de ECU	Número de beneficiarios															
		Contribuciones recibidas (1984)															
		Total															
		Número de beneficiarios															
Estructura de las Ayudas	Millones de ECU	Número de beneficiarios															
		Contribuciones recibidas (1984)															
		Total															
		Número de beneficiarios															
Estructura de las Ayudas	Millones de ECU	Número de beneficiarios															
		Contribuciones recibidas (1984)															
		Total															
		Número de beneficiarios															
Estructura de las Ayudas	Millones de ECU	Número de beneficiarios															
		Contribuciones recibidas (1984)															
		Total															
		Número de beneficiarios															
Estructura de las Ayudas	Millones de ECU	Número de beneficiarios															
		Contribuciones recibidas (1984)															
		Total															
		Número de beneficiarios															
Estructura de las Ayudas	Millones de ECU	Número de beneficiarios															
		Contribuciones recibidas (1984)															
		Total															
		Número de beneficiarios															

**Básica**

Tipo de Empresa	Sector	Industria y Comercio		Obras Pùblicas y Utilidades			Agricultura, Silvicultura y Pesca					Energía		Comercio y Turismo		Distribución de Insumos		SOA Pùblica y Mùltiple	Reserva Social	Otra	Distribución 3 129
		Industria	Comercio	Transporte	Edificación y Obras	Agropecuaria	Forestal	Pesca	Minería	Industria	Comercio	Industria	Comercio	Industria	Comercio						
Operación nueva en 1989	Aeropuerto																				
Operación continuada desde 1989	Total																				
Cambio neto	Cambio neto																				
Nuevo en 1989	Cambio neto																				
Nuevo en 1989	Cambio neto																				
Total	Cambio neto																				
Operación nueva en 1989	Operación continuada desde 1989																				
Operación continuada desde 1989	Total																				
Operación nueva en 1989	Operación continuada desde 1989																				
Operación continuada desde 1989	Total																				



**Chipe**

Tipo de Organización	Sector		Presidencia y Administración		Otras Políticas Utilizadas			Agricultura, Silvicultura y Pesca					Minería e Hidroenergía		Energía		Comercio y Turismo		Desarrollo Humano		Salud Pública y Medicina		Beneficio Social	Otras	Total	Escala		
	Administración	Operación	Administración Pública	Participación por Ciudadanos	Otras Políticas	Transporte	Educación Social	Medios de Comunicación y Difusión	Agricultura	Caza y Pesca	Silvicultura	Forestal	Minería	Hidroenergía	Comercio Exterior y Turismo	Salud Pública	Desarrollo Humano	Beneficio Social	Otras	Total	Escala	2007						
Asociaciones de Trabajadores	Operación nueva en 1990	2	2																									
	Operación continuada desde 1989		2																									
	Total	2	4																									
Unión de Empleados	Como filial																											
	Nuevo en 1990																											
	Continuado desde 1989																											
	Total																											
Unión de Empleados	Nuevo en 1990																											
	Continuado desde 1989																											
	Total																											
Unión de Miembros de Voluntarios	Operación nueva en 1990																											
	Operación continuada desde 1989																											
	Total																											
Unión de Voluntarios	Operación nueva en 1990																											
	Operación continuada desde 1989																											
	Total																											

**Checoslovaquia**

Tipo de Cooperación	Sector	Financiación Administrativa		Otros Públicos y Unidades							Agricultura, Silvicultura y Pesca			Minera e Hidroenergía		Energía	Comercio y Turismo	Omnívoros y Otros	Salud Pública y Medicina	Cultura	Deportes			
		Presupuesto	Por donación	Transporte	Edificios	Equipos	Infraestructura Social	Edificios y Obras	Agricultura	Caza	Silvicultura	Pesca	Minera	Hidroenergía										
Operación nueva en 1980		4	4																					
	Operación continuada desde 1980																							
	<b>Total</b>	4	4																				6,711	
Número de Operaciones	Número en 1980																							
	Continuado desde 1980																							
	<b>Total</b>																							1,196
Número de Miembros de Mando de Mando	Número en 1980																							
	Continuado desde 1980																							
	<b>Total</b>																							
Número de Voluntarios	Número en 1980																							
	Continuado desde 1980																							
	<b>Total</b>																							498

Francis

Tipo de Organización	Sector	Planificación y Administración		Otras Políticas y Unidades			Agricultura, Silvicultura y Pesca				Muestreo y Estudios		Ejército	Comercio y Turismo	Comunidades Múltiples		Otras	Domicilio y Más			
		Administración Pública	Facilidades para Desarrollo	Otros Puestos	Tarjetas	Extensión Social	Telecomunicaciones y Datos	Agricultura	Caza y Pesca	Silvicultura	Reforestación	Muestreo			Estudios	Comercio y Turismo			Comunidades Múltiples	Otras	
Asociaciones de Trabajadores	Total	Operación nueva en 1980																			
		Operación continuada desde 1980																			
Asociación de Mujeres	Total	Nuevo en 1980	10																		
		Continuado desde 1980																			
Asociación de Jóvenes	Total	Nuevo en 1980																			
		Continuado desde 1980																			
Total	Total	Nuevo en 1980	10																		
		Continuado desde 1980																			
Total de Nombres de Mujeres de Menor Edad	Total	Operación nueva en 1980	14																		
		Operación continuada desde 1980																			
Total de Voluntarios	Total	Operación nueva en 1980	14																		
		Operación continuada desde 1980																			
																				6643	
																					30003
																					56407

Tipo de Componente	Sector	Presupuesto y Administración		Obras Pùblicas y Utilidades			Agricultura, Silvicultura y Pesca						Materiales e Instalaciones	Energía	Comercio y Turismo	Distribución de Ingresos Individuales		Beneficio Social	Obras	Desembolso 1960
		Administración	Presupuesto	Obras Pùblicas	Transporte	Infraestructura Social	Industria y Minería	Agricultura	Criadero	Silvicultura	Pesca	Materiales				Minería	Industria			
Aportaciones al Fideicomiso	Total	Operación nueva en 1960																		
		Operación continuada desde 1960																		
		Total																		
		Desembolso 1960																		
Revolución Agraria	Total	Operación nueva en 1960																		
		Operación continuada desde 1960																		
		Total																		
		Desembolso 1960																		
Servicio de Ingresos	Total	Operación nueva en 1960																		
		Operación continuada desde 1960																		
		Total																		
		Desembolso 1960																		
Servicio de Ingresos	Total	Operación nueva en 1960																		
		Operación continuada desde 1960																		
		Total																		
		Desembolso 1960																		





# [EUROPA]

**Hungría**

## ||||||| Minería e Industria |||||

### Estudio para el Desarrollo

ESTUDIO PARA EL DESARROLLO	AGENCIA EJECUTORA DEL PAIS RECEPTOR
Estudio sobre la Utilización Racional de Energía	Ministerio de Industria y Asuntos Comerciales

## ||||||| Salud Pública y Medicina |||||

### Suministro de Equipo

EQUIPO	DESEMBOLSO (Mil yenes)	ORGANIZACION
Equipos Médicos	8565	Instituto Peto



Tipo de Cuenta	Sector	Actividad Económica										Otra	Derecho de Propiedad	Total		
		Industria y Construcción		Comercio y Turismo		Transporte y Comunicaciones		Servicios		Agricultura, Silvicultura y Pesca					Minería	
		Industria y Construcción	Comercio y Turismo	Transporte y Comunicaciones	Servicios	Agricultura, Silvicultura y Pesca	Minería	Industria y Construcción	Comercio y Turismo	Transporte y Comunicaciones	Servicios				Agricultura, Silvicultura y Pesca	Minería
Activos	Total	.....												.....	.....	
		.....														
Pasivos	Total	.....												.....	.....	
		.....														
Reserva de Superávit	Total	.....												.....	.....	
		.....														
Reserva de Números de Matrícula de Vehículos	Total	.....												.....	.....	
		.....														
Servicio de Vehículos	Total	.....												.....	.....	
		.....														



Tipo de Operación	Ejemplo	Resolución y Aprobación		Obras Públicas y Utilidad		Agricultura, Silvicultura y Pesca						Materiales e Instalaciones	Equipos	Obras de Construcción y Edificación	Otras	Otros	Otros	Otros	
		Presupuesto y Aprobación	Administración Pública	Obras Públicas	Equipos	Infraestructura Social	Industria y Comercio	Agricultura	Ganadería	Silvicultura	Pesca								Montaña
Operaciones de Inversión	Operación nueva en 1960																		
	Operación continuada desde 1960																		
Operaciones de Mantenimiento	Nuevo en 1960																		
	Continuada desde 1960																		
Operaciones de Mantenimiento	Nuevo en 1960																		
	Continuada desde 1960																		
Operaciones de Mantenimiento	Nuevo en 1960																		
	Continuada desde 1960																		
Operaciones de Mantenimiento	Nuevo en 1960																		
	Continuada desde 1960																		
Operaciones de Mantenimiento	Nuevo en 1960																		
	Continuada desde 1960																		



**Polonia**

||||||| Obras Públicas y Utilidades |||||

Estudio para el Desarrollo

ESTUDIO PARA EL DESARROLLO	AGENCIA EJECUTORA DEL PAIS RECEPTOR
Estudio sobre el Plan de Transportes Nacionales	Ministerio de Transporte y Economía Marítima

||||||| Minería e Industria |||||

Estudio para el Desarrollo

ESTUDIO PARA EL DESARROLLO	AGENCIA EJECUTORA DEL PAIS RECEPTOR
Estudio de Factibilidad sobre Desulfuración de Gas de Combustión para la Central Eléctrica de Kozienice	Ministerio de Industria (MOI)

||||||| Salud Pública y Medicina |||||

Suministro de Equipo

EQUIPO	DESEMBOLSO (Ml yenes)	ORGANIZACION
Equipos Médicos	478	Centro Médico para Niños, Varsovia



**Portugal**

||||||| Minería e Industria |||||

**Estudio para el Desarrollo**

**ESTUDIO PARA EL DESARROLLO**

**AGENCIA EJECUTORA DEL  
PAIS RECEPTOR**

**Estudio sobre Promoción de Desarrollo Industrial en la  
Región de Aveiro-Viseu**

**Instituto de Comercio Externo de Portugal**



**Suiza**

Tipo de Compromiso	Sector	Planes de Asesoramiento		Agricultura, Silvicultura y Pesca					Minería e Hidroenergía			Energía		Comercio y Turismo		Desarrollo de Recursos Humanos		Otras	Distribuido en MLD	
		Asesoramiento PPA	Ferrocarril para Desarrollo	Agencia	Carretera	Siembra	Pesca	Madera	Metalurgia	Capacitación y Estudios	Turismo	Formación Profesional	Otros y Otros	Salud Pública y Medicina	Recreo y Social					
Asesoramiento de Turismo	Total	Operación nueva en 1990																		
		Operación continuada desde 1989																		
Revisión de Unidades	Total	Como plan																		
		Largo plazo																		
Total	Total	Numero en 1990	7																	
		Continuado desde 1989	7																	
Servicio de Muestreo de Muestras de Suelo	Total	Operación nueva en 1990																		
		Operación continuada desde 1989																		
Servicio de Voluntarios	Total	Operación nueva en 1990																		
		Operación continuada desde 1989																		
Total																				507

**Reino Unido**

Tipo de Comercio	Bever	Tipo	Fuerzas Armadas y Armamento		Otros Pólizas y Utilidades			Agricultura, Silvicultura y Pesca					Comercio y Turismo		Comercio Internacional	Sector Público y Múltiple	Otra	Descripción		
			Países de la OTAN	Países no OTAN	Transporte	Seguros Sociales	Seguros	Seguros	Seguros	Seguros	Seguros	Seguros	Seguros	Seguros					Seguros	
Aumento de Transacciones		Total	Operación nueva en 1990		Operación nueva en 1990			Operación nueva en 1990					Operación nueva en 1990		Operación nueva en 1990					
			Operación continuada desde 1989		Operación continuada desde 1989			Operación continuada desde 1989					Operación continuada desde 1989		Operación continuada desde 1989					
Cambio de Importación		Total	Nuevo en 1990		Nuevo en 1990			Nuevo en 1990					Nuevo en 1990		Nuevo en 1990					
			Continuado desde 1989		Continuado desde 1989			Continuado desde 1989					Continuado desde 1989		Continuado desde 1989					
Número de Transacciones		Total	Operación nueva en 1990		Operación nueva en 1990			Operación nueva en 1990					Operación nueva en 1990		Operación nueva en 1990					
			Operación continuada desde 1989		Operación continuada desde 1989			Operación continuada desde 1989					Operación continuada desde 1989		Operación continuada desde 1989					
Número de Importaciones		Total	Nuevo en 1990		Nuevo en 1990			Nuevo en 1990					Nuevo en 1990		Nuevo en 1990					
			Continuado desde 1989		Continuado desde 1989			Continuado desde 1989					Continuado desde 1989		Continuado desde 1989					
Número de Exportaciones		Total	Operación nueva en 1990		Operación nueva en 1990			Operación nueva en 1990					Operación nueva en 1990		Operación nueva en 1990					
			Operación continuada desde 1989		Operación continuada desde 1989			Operación continuada desde 1989					Operación continuada desde 1989		Operación continuada desde 1989					

Tipo de Componente	Sector	Actividades Económicas										Otras	Total	
		Industria y Construcción		Comercio y Servicios			Transporte y Comunicaciones			Otros				
		Industria y Construcción	Comercio y Servicios	Transporte y Comunicaciones	Otros	Industria y Construcción	Comercio y Servicios	Transporte y Comunicaciones	Otros	Industria y Construcción	Comercio y Servicios	Transporte y Comunicaciones	Otros	Total
Actividades de Turismo	Operación nueva en 1990	1	2	1	1	1	1	1	1	1	1	1	1	14
	Operación continuada desde 1989	1	1	1	1	1	1	1	1	1	1	1	1	10
	Total	2	3	2	2	2	2	2	2	2	2	2	2	24
Nivel de Empleo	Operación nueva en 1990	1	1	1	1	1	1	1	1	1	1	1	1	14
	Operación continuada desde 1989	1	1	1	1	1	1	1	1	1	1	1	1	10
	Total	2	2	2	2	2	2	2	2	2	2	2	2	24
														4,371
Nivel de Inversión	Operación nueva en 1990	1	1	1	1	1	1	1	1	1	1	1	1	14
	Operación continuada desde 1989	1	1	1	1	1	1	1	1	1	1	1	1	10
	Total	2	2	2	2	2	2	2	2	2	2	2	2	24
														7,361
Nivel de Inversión	Operación nueva en 1990	1	1	1	1	1	1	1	1	1	1	1	1	14
	Operación continuada desde 1989	1	1	1	1	1	1	1	1	1	1	1	1	10
	Total	2	2	2	2	2	2	2	2	2	2	2	2	24
														7,361

**Yugoslavia**

||||||| Salud Pública y Medicina |||||

Cooperación Técnica Tipo Proyecto

\*Operaciones acumulativas desde que cada proyecto comenzó

PROYECTO	*EXPERTOS ENVIADOS (Personas)	*PERSONAL DE CONTRAPARTE ACEPTADO (Personas)	*SUMINISTRO DE EQUIPOS (Mil yenes)	DURACION
Educación Permanente para la Higiene Primaria	31	16	278.787	84.11.26 - 90.11.25





Agencia de Cooperación Internacional del Japón Informe Anual 1991

© 1991 Japan International Cooperation Agency

平成4年3月10日 発行

監 修 国 際 協 力 事 業 団

東京都新宿区西新宿2丁目1番地1号

新宿三井ビル

〒163 電話 03-3346-5311

発 行 国 際 協 力 サービス センター

東京都新宿区市谷本村町42番地

経済協力センタービル

〒162 電話 03-3355-6411

誤り・脱丁本はお取り替えいたします。

Printed in Japan

印刷・こだま印刷社

ISSN 0914-5127

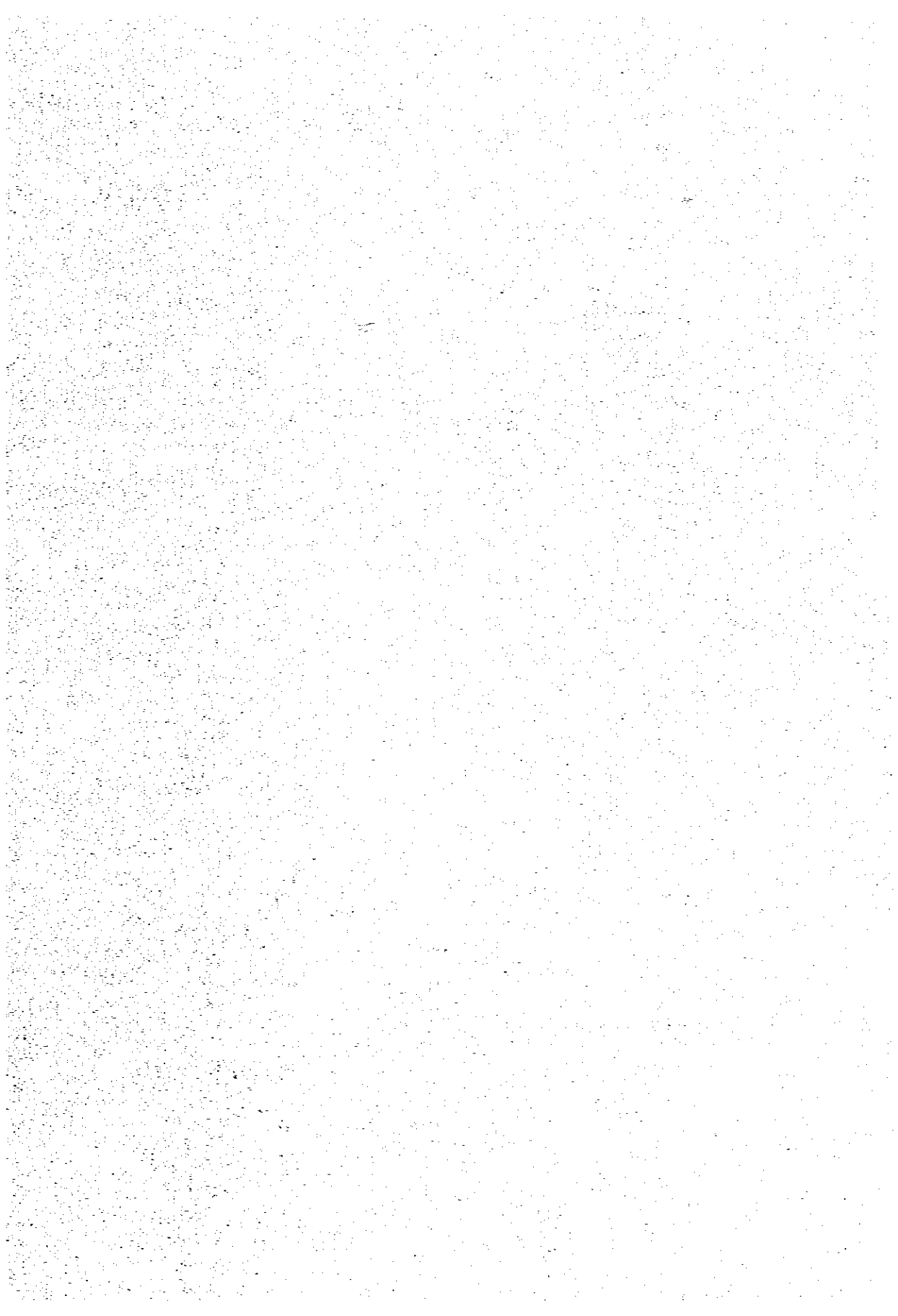





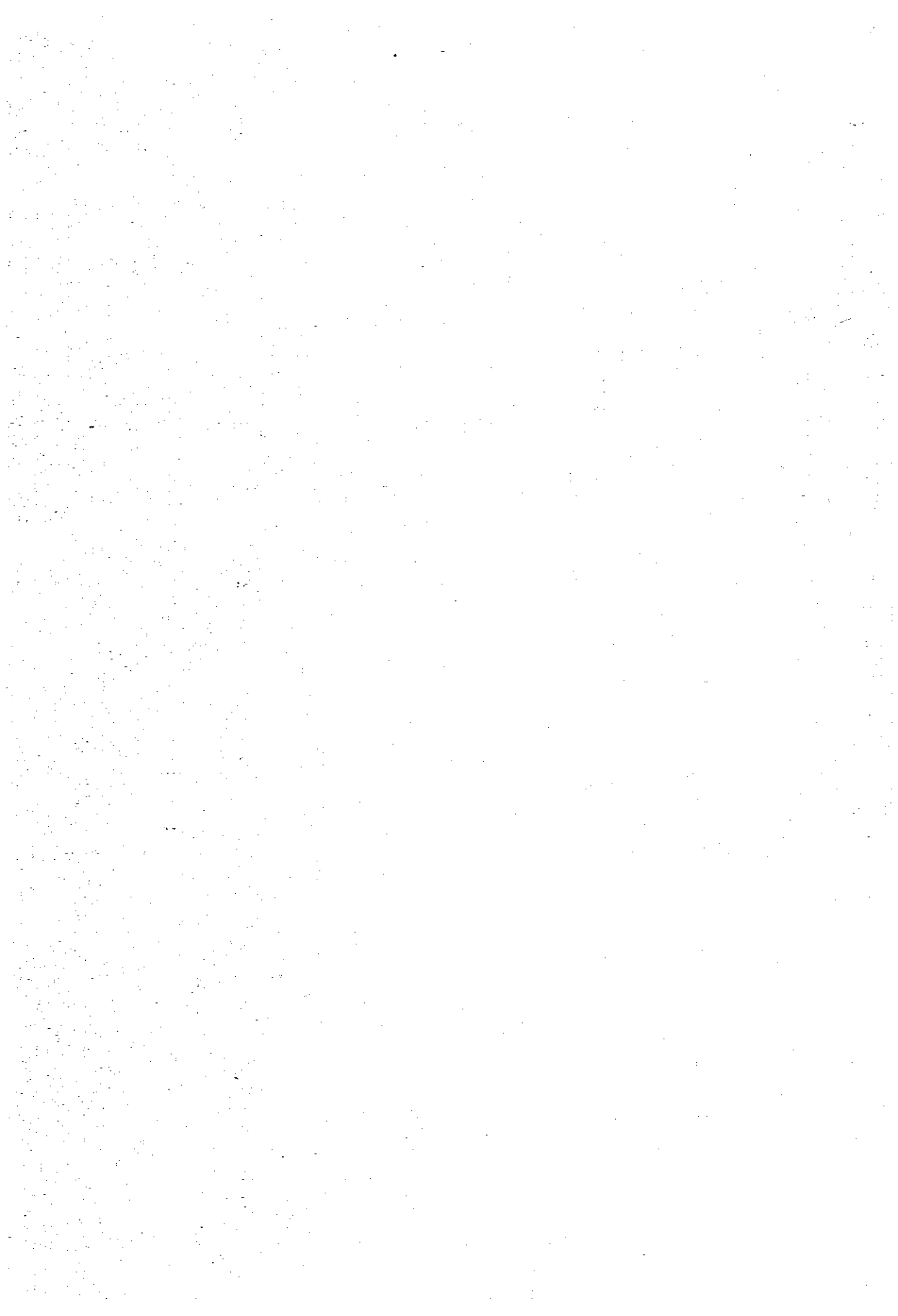



JICA