

(単位：千円)

事項及び科目	前年度予算額	平成3年度 予算額	対前年度比較 増△減額	積算基礎							
				4. 報告書作成費							
				原稿料	翻訳料	印刷製本費⑤	作成諸費⑥	会議費⑦	計	件数	合計
					西・仏語				円		
				2,200 × 80枚 = 176,000	3,000 × 30枚 × 1/5 = 18,000	4,000×1.03 × 50部 = 206,000	50,000 × 1.03 = 51,500	550 × 1.03 × 15人 × 2回 = 16,995	468,495	61	28,578
				2,200 × 100枚 = 220,000	3,000 × 50枚 × 1/5 = 30,000	4,000×1.03 × 100部 = 412,000	50,000 × 1.03 = 51,500	550 × 1.03 × 15人 × 3回 = 25,493	738,993	2	1,478
										63	30,056
				5. 国内旅費⑧							
				積算基礎		件数	合計				
				※ 53,700 × 4人 × 1/5 × 3回 = 128,880		61	(7,842) 7,862	円			
				※ 53,700 × 6人 × 1/5 × 4回 = 257,760		2	(514) 516				
						63	(8,356) 8,378				
				※国内旅費内訳(広島基準 2等級 1泊 2日)							
				17,700円 × 2 + 2,600円 × 2 + 13,100円 = 53,700円							

(単位：千円)

本 項 及 び 科 目	前年度予算額	平成3年度 予 算	対前年度比較 増△減額	積 算 基 礎							
6. 在外事務所による評価調査 ㊦											
タイピスト備上費	国内旅費	車輛借上費	資機材購入費	現地報告書作成費	ローカル・コ ンサルタント 活 用 費	小 計	外貨交換手数料 (1%)	計 (136) ×129/163	件 数	合 計	
2,200×20日 × 1人 = 44,000	(2,900× 4日+ 8,800× 3泊) × 3回 = 114,000	16,000×20日 × 1台 = 320,000	2,000×20種 = 40,000	1,700× 100枚 = 170,000	(368,000) 384,000× (2×1)人月 × 1.56 (1,148,160) =1,198,080	(1,836,160) 1,886,080	(18,362) 18,861	円 (1,547,331) 1,507,591	(2) 4	(3,095) 6,031	
7. 現地セミナー開催費											
(1) 講師等派遣旅費											
等級	期間	航空賃	支度料	日当・宿泊料	旅行雑費	国内旅費㊦	小 計	人 数	単 価 計	件 数	合 計
2	7	(473,180) 480,620	35,035	4,500× 7日 +13,500× 6泊 = 112,500	5,000	※ 13,360	円 (639,054) 646,515	3	(1,917,162) 1,939,545	2	(3,834) 3,880
※ 国内旅費内訳 (広島基準2等級1泊1日 往復)											
鉄道賃 日当 宿泊料 17,700円 + (2,600円 + 13,100円) × 2×1/5 = 13,360円											
(2) セミナー開催費 ㊦											
会 場 借 料	車輛等借上費	通信連絡費	通訳等備上費	機材等返送費	資機材購入費	会 議 費	小 計	外貨交換 手数料(1%)	単 価 計 (136)129/163	件 数	合 計
62,840× 5日 = 314,200	16,000× 5日 × 1台 = 80,000	250× 30語 × 1回 = 7,500	15,000× 5日 × 1人 = 75,000	3,500× 10kg = 35,000	2,000× 10種 = 20,000	3,000× 30人 × 1回 = 90,000	621,700	6,217	円 (523,906) 496,940	2	(1,048) 994
(3) 技術費 ㊦											
コンサルタント報酬 (772,000) (技A) 802,000 × 1.03 × (0.5 + 0.3) 人月 × 2.94 = 1,943 (1,870)											

(単位：千円)

事項及び科目	前年度予算額	平成3年度 予算額	対前年度比較 増△減額	積算基礎						
				原稿料・審査料	印刷製本費⑤	パネルスライド作成費⑥	資料作成諸費⑦	小計	件数	合計
				(4) 資料作成費						
				2,200 × 50 枚 = 110,000	4,000 × 1.03 × 100部 = 412,000	30,000 × 1.03 × 10 点 = 309,000	50,000 × 1.03 = 51,500	882,500	2	1,765
								小計 (1) ~ (4)		8,582 (8,517)
								計 1 ~ 7		298,739 (295,208)
(目) 所属先補填経費	10,931	10,931	0	全額 ☆						
				1. 給与補填経費						
				446,600円 × 97.9人月 × 25/100 = 10,931						
(目) 技術費	(125,625) 135,080	140,458	5,378	(3,934) (内 消費税 4,091)						
				(772,000) (490,000) ⑤ {(技A) 802,000円 × 1.03 × 40/100 + (技C) 510,000円 × 1.03 × 60/100}						
				× (37+37)人月 × 2.94 =						(135,080) 140,458

(単位：千円)

事項及び科目	前年度予算額	平成3年度 予算額	対前年度比較 増△減額	積算基礎										
				1件当り人数			人数			現地派遣			国内作業	
区分	件数	計	直営分	コンサル分	計	直営分	コンサル分	派遣日数	派遣人月			コンサル分		
	件	人	人	人	人	人	人	日	計	直営分	コンサル分	日数	人月	
									M/M	M/M	M/M	日	M/M	
3. 事業効率化基礎研究に必要な経費	(19,791) 21,270	21,851	581											
(1) 調査実施経費	(19,791) 21,270	21,851	581											
国内調査	1	2	0	2	2	0	2	-	-	-	-	60	4	
海外調査	1	4	3	1	4	3	1	30	4	3	1	45	1.5	
計	2	-	-	-	6	3	3	-	4	3	1	-	5.5	
(目) 調査諸費	(5,659) 6,074	6,065	△ 9	(14) (内 消費税 16) 1. 調査旅費										
等級	期間	航空賃	支度料	日当・宿泊料	旅行雑費	国内旅費⑤	小計	人数	単価	計	件数	合計		
2	日 30	* (473,180) 480,620	85,090	4,500×30日 +13,500×29泊 = 526,500	5,000	3,800	(1,093,570) 1,101,010	4	円	(4,374,280) 4,404,040	1	(4,374) 4,405		

(単位：千円)

事項及び科目	前年度予算額	平成3年度 予算	対前年度比較 増△減額	積算基礎						
2. 現地調査費 ㊦										
通訳備上費	車輦等借上費	通信連絡費	機材等返送費	資機材購入費	会議費	小計	外貨交換 手数料(1%)	単価計 (136) × 129/163	件数	合計
15,000×20日 ×1人 = 300,000	16,000×25日 ×1台 = 400,000	250×30語×2回 = 15,000	3,500×15kg = 52,500	2,000×20種 = 40,000	3,000×20人 ×2回 = 120,000	927,500	9,275	円 (781,603) 741,374	1	(782) 742
3. 報告書作成費										
	原稿料	翻訳料	印刷製本費㊦	作成諸費㊦	会議費㊦	計	件数	合計		
国内調査	2,200×80枚 = 176,000		4,000×1.03 ×50部 = 206,000	50,000 ×1.03 = 51,500	550×1.03 ×15人×2回 = 16,995	円 450,495	1	450		
海外調査	2,200×80枚 = 176,000	西・仏語 3,000×30枚 ×1/5 = 18,000	4,000×1.03 ×50部 = 206,000	50,000 ×1.03 = 51,500	550×1.03 ×15人×2回 = 16,995	468,495	1	468		
計							2	918		
(目) 技術費	(14,132) 15,196	15,786	590	(442) (内 消費税 460)	(772,000) コンサルタント報酬 ㊦ (技A) 802,000 円×1.03 ×(1+5.5)人月×2.94 = 15,786(15,196)	計 1 ~ 3	6,065 (6,074)			

(554)

(単位：千円)

事項及び科目	前年度予算額	平成3年度 予算額	対前年度比較 増△減額	積算基礎								
4. プロジェクト事業促進に必要な経費	※ (428,365)	371,585	△ 89,319	※(項) 技術協力専門家養成確保費へ50,044千円組替								
(1) 調査実施経費	460,904	84,379	△ 63,113	1. 事前調査 ㊦								
(目) 調査諸費	(139,002)	84,379	△ 63,113	(1) ローカルコンサルタント活用費 0 (47,492)								
	147,492			2. 案件フォローアップ ㊦								
	147,492			(1) ローカルコンサルタント活用費(基礎整備調査)								
				タイピスト備上費	国内旅費	車輛借上費	資機材購入費	現地報告書作成費	ローカル・コ ンサルタント 活用費	単価 (136) ×129/163	件数	合計
	2,200×20日 ×1人	(2,900×4日+ 8,800×3泊) ×3回	16,000×20日 ×1台	2,000×20種	1,700×100枚	(368,000) 384,000× 4.5人月 ×1.56 (2,583,360) =2,695,680	円	(2,729,478) 2,677,882	(35) 12	(95,532) 32,135		
	= 44,000	= 114,000	= 320,000	= 40,000	= 170,000							
				(2) 現地事務補助員備上費 0 (4,468)								
				(3) ローカルコンサルタント活用費(更新・追加調査)								
				タイピスト備上費	国内旅費	車輛借上費	資機材購入費	現地報告書作成費	ローカル・コ ンサルタント 活用費	単価 ×129/163	件数	合計
	2,200×20日 ×1人	(2,900×4日+ 8,800×3泊) ×3回	16,000×20日 ×1台	2,000×20種	1,700×100枚	384,000× (2×1)人月 ×1.56 =1,198,080	円	1,492,665	(0) 35	(0) 52,244		
	= 44,000	= 114,000	= 320,000	= 40,000	= 170,000							
								小計 (1)～(3)		84,379 (100,000)		
								計 1～2		84,379 (147,492)		

(単位：千円)

事項及び科目	前年度予算額	平成3年度 予算額	対前年度比較 増△減額	積算基礎
(2) 情報管理経費	※ (289,363) 313,412	220,126	△ 93,286	※(項)技術協力専門家養成確保費へ50,044千円組替 (9,122) (内消費税 6,306)
(目)実施計画諸費	(289,363) 313,412	220,126	△ 93,286	1.情報システム基本計画策定費 ㊦ (1)基本計画策定費(システム開発費) ※ 66,960千円×1.03 = 68,969(82,429) ※積算内訳 イ.システム基本設計・開発計画・運用計画 1,206,000円×2人×3月+963,000円×3人×3月=15,903 ロ.詳細設計 1,206,000円×2人×2.5月+963,000円×2人×2.5月=10,845 ハ.プログラミング 963,000円×6人×6月=34,668 ニ.テスト 1,206,000円×3人×1月+963,000円×2人×1月=5,544 小計 イ～ニ 66,960 (2)マニュアル作成費 イ.印刷製本費 3,000円×1.03×150部 = 464(463) ロ.会議費 2,000円×1.03×20人×3回 = 124 小計 イ～ロ 588(587) 計 (1)～(2) 69,557(83,016)

(単位：千円)

本 項 及 び 科 目	前年度予算額	平成3年度 予 算 額	対前年度比較 増 △ 減 額	積 算 基 礎							
				2.情報ネットワーク化促進費 ⑬ (1) 端末機借料 ☆ $230,000 \text{ 円} \times 1.03 \times 12 \text{ 月} \times 7 \text{ 台} = 19,900$ (2) NTT回線工事費 0 (1,586) (3) 端末機設置工事費 0 (865) (4) 通信運搬費(回線使用料) ☆ $50,000 \text{ 円} \times 1.03 \times 12 \text{ 月} \times 7 \text{ 台} = 4,326$ 小 計 (1) ~ (4) 24,226 (26,677) 3.業務情報整備・拡充費 ⑭ 0 ((項) 技術協力専門家養成確保費にて振替要求) 4.国別協力情報整備費 (1) 基本整備調査							
				原稿料	印刷諸費 ⑮ $4,000 \times 50 \text{ 部} \times 1.03 = 206,000$	作成諸費 ⑯ $50,000 \times 1.03 = 51,500$	会 議 費 ⑰ $550 \times 10 \text{ 人} \times 2 \text{ 回} \times 1.03 = 11,330$	情報整備作業費 ⑱ ※ 5,476,197	単 価 計 円 5,877,027	件 数 (35) 10	合 計 (203,719) 58,770
				※情報整備作業費内訳 主任研究員 (28,300) 研究員 (26,400) $(31,200 \text{ 円} \times 22 \text{ 日} \times 1 \text{ 人} + 25,500 \text{ 円} \times 22 \text{ 日} \times 2 \text{ 人}) \times 2.94 \times 1.03 = 5,476,197$							

(単位：千円)

事項及び科目	前年度予算額	平成3年度 予算額	対前年度比較 増△減額	積算基礎							
				原稿料	印刷諸費④	作成諸費⑤	会議費⑥	情報整備作業費⑦	単価計	件数	合計
				(2)更新・追加調査							
				2,200×30枚 = 66,000	2,000×50部 × 1.03 = 103,000	50,000 × 1.03 = 51,500	550×10人×2回 × 1.03 = 11,330	※ 1,698,820	円 1,930,650	(0) 35	(0) 67,573
				※情報整備作業費内訳 研究員 $25,500円 \times 22日 \times 1人 \times 2.94 \times 1.03 = 1,698,820$ 小計 (1)～(2) 126,343 (203,719) 計 1～4 220,126 (313,412)							
(3) 事業実施経費	0	67,080	67,080								
(目) 現地業務費	0	67,080	67,080	在外専門調整員⑧ ☆ $2,000 \text{ドル} \times 13 \text{ヶ月} \times 129 \text{円} \times 20 \text{人} = 67,080 (0)$							

(単位:千円)

事項及び科目	前年度予算額	平成3年度 予算額	対前年度比較 増△減額	積算基礎																		
(項) 海外移住事業費	(2,558,720) 2,601,325	[45,590] 2,664,199	62,874	(13,818) (41,092) (内, 消費税 16,739) (内, 自己収入分 45,590)																		
				<table border="0"> <tr> <td></td> <td>60年度</td> <td>61年度</td> <td>62年度</td> <td>平成3年度から組替計上 63年度</td> <td>元年度</td> </tr> <tr> <td></td> <td>(2,085,775)</td> <td>(1,937,349)</td> <td>(2,216,739)</td> <td>(2,327,105)</td> <td>(2,645,383)</td> </tr> <tr> <td>当初予算</td> <td>2,144,085</td> <td>2,238,373</td> <td>2,406,343</td> <td>2,454,785</td> <td>2,564,934</td> </tr> </table>		60年度	61年度	62年度	平成3年度から組替計上 63年度	元年度		(2,085,775)	(1,937,349)	(2,216,739)	(2,327,105)	(2,645,383)	当初予算	2,144,085	2,238,373	2,406,343	2,454,785	2,564,934
	60年度	61年度	62年度	平成3年度から組替計上 63年度	元年度																	
	(2,085,775)	(1,937,349)	(2,216,739)	(2,327,105)	(2,645,383)																	
当初予算	2,144,085	2,238,373	2,406,343	2,454,785	2,564,934																	
1. 移住者の送出業務に必要な経費	(557,641) 573,935	[33,168] 606,763	32,827	【低減率対象経費】																		
(目) 知識普及費	(118,787) 126,745	128,018	1,273	(2,406) (内, 消費税 2,405)																		
				1. 広報誌発行費 (1) 『海外移住』発行費⑩ $1,750 \text{ 千円} \times 1.03 \times 12 \text{ 回} = 21,630$ (2) 南米精図作成費(隔年要求)⑩ 0 (2,472) (3) 海外教育手引書作成費(隔年要求)⑩ $2,251 \text{ 千円} \times 1.03 = 2,319 (0)$ 合計(1)~(3) 23,949 (24,102)																		
				2. 広報活動費 (1) 全国高等学校国際研究協議会運営費 $(2,251)$ $2,236 \text{ 千円} \times 1 \text{ 回} = 2,236 (2,251)$																		
				<table border="1"> <tr> <th>会場借料⑩</th> <th>旅費⑩ (東京~大阪,3等級1日)</th> <th>資料作成費⑩</th> <th>謝金</th> <th>会議費⑩</th> <th>計</th> </tr> <tr> <td>95,000円×1.03 ×1回</td> <td>(13,480円×2 + 2,600円)×47人</td> <td>1,650円×1.03 ×200部</td> <td>100,000円×1回</td> <td>2,000円×1.03 ×150人</td> <td>千円</td> </tr> <tr> <td>= 97,850円</td> <td>(1,404,078) = 1,389,320円</td> <td>= 339,900円</td> <td>= 100,000円</td> <td>= 309,000円</td> <td>(2,251) 2,236</td> </tr> </table>	会場借料⑩	旅費⑩ (東京~大阪,3等級1日)	資料作成費⑩	謝金	会議費⑩	計	95,000円×1.03 ×1回	(13,480円×2 + 2,600円)×47人	1,650円×1.03 ×200部	100,000円×1回	2,000円×1.03 ×150人	千円	= 97,850円	(1,404,078) = 1,389,320円	= 339,900円	= 100,000円	= 309,000円	(2,251) 2,236
会場借料⑩	旅費⑩ (東京~大阪,3等級1日)	資料作成費⑩	謝金	会議費⑩	計																	
95,000円×1.03 ×1回	(13,480円×2 + 2,600円)×47人	1,650円×1.03 ×200部	100,000円×1回	2,000円×1.03 ×150人	千円																	
= 97,850円	(1,404,078) = 1,389,320円	= 339,900円	= 100,000円	= 309,000円	(2,251) 2,236																	

(単位:千円)

事項及び科目	前年度予算額	平成3年度 予算額	対前年度比較 増△減額	積算基礎												
				(2) 懸賞作文募集選考謝金 $50,000 \text{ 円} \times 5 \text{ 人} = 250$ 合計 (1)~(2) 2,486 (2,501)												
				3. 優良移住者等招待費 (1) 招待旅費 (21日 東京~サン・パウロ基準) ☆ (947) $1,036 \text{ 千円} \times 6 \text{ 人} = 6,216 (5,682)$												
				<table border="1"> <thead> <tr> <th>航空賃</th> <th>支度料</th> <th>滞在費⑩</th> <th>旅行雑費</th> <th>傷害保険料</th> <th>計</th> </tr> </thead> <tbody> <tr> <td>(587,488) 676,104円</td> <td>15,000円</td> <td>$315,000 \text{ 円} \times 1.03$ = 324,450円</td> <td>10,000円</td> <td>10,000円</td> <td>(947) 1,036 千円</td> </tr> </tbody> </table>	航空賃	支度料	滞在費⑩	旅行雑費	傷害保険料	計	(587,488) 676,104円	15,000円	$315,000 \text{ 円} \times 1.03$ = 324,450円	10,000円	10,000円	(947) 1,036 千円
航空賃	支度料	滞在費⑩	旅行雑費	傷害保険料	計											
(587,488) 676,104円	15,000円	$315,000 \text{ 円} \times 1.03$ = 324,450円	10,000円	10,000円	(947) 1,036 千円											
				(2) 国内旅費 (3等級 5泊6日 東京~広島基準) ☆ ⑩ $\{ 35,400 \text{ 円} + (2,600 \text{ 円} \times 6 + 11,800 \text{ 円} \times 5) \} \times 6 \text{ 人} \times 2 \text{ カ所} = 1,320 (1,314)$												
				(3) 会議費 ⑪ $6,000 \text{ 円} \times 1.03 \times 12 \text{ 人} \times 9 \text{ 支部} = 667$ 合計 (1)~(3) 8,203 (7,663)												
				4. 海外移住の日行事 (1) 対談謝金 $500 \text{ 千円} \times 1 \text{ 人} = 500$ (2) 諸経費 ⑫ $417 \text{ 千円} \times 1.03 = 430$ (3) 掲載料 ⑬ $2,000 \text{ 千円} \times 1.03 = 2,060$ 合計 (1)~(3) 2,990												

(単位:千円)

事項及び科目	前年度予算額	平成3年度 予算額	対前年度比較 増△減額	積算基礎																		
				5. 有識者等派遣費																		
				(1) 指導教師、学生実習生派遣費 (東京～サン・パウロ基準航空賃のみ)																		
				1) 指導教師 $\frac{(667,600)}{768,300 \text{ 円}} \times 8 \text{ 人} = 6,146 (5,341)$																		
				2) 学生実習生 $\frac{(667,600)}{768,300 \text{ 円}} \times 4 \text{ 人} = 3,073 (2,670)$																		
				計 1)～2) 9,219 (8,011)																		
				(2) 学識経験者派遣 (1 等級 25 日 東京～ブエノス・アイレス基準)																		
				1) 派遣経費 $\frac{(1,635)}{1,736 \text{ 千円}} \times 5 \text{ 人} = 8,680 (8,175)$																		
				<table border="1"> <thead> <tr> <th>航空賃</th> <th>支度料</th> <th>日当・宿泊</th> <th>旅行雑費</th> <th>現地交通費</th> <th>計</th> </tr> </thead> <tbody> <tr> <td>(711,900)</td> <td></td> <td></td> <td></td> <td></td> <td>(1,635)</td> </tr> <tr> <td>813,000円</td> <td>78,160円</td> <td>499,500円</td> <td>10,000円</td> <td>335,000円</td> <td>1,736 千円</td> </tr> </tbody> </table>	航空賃	支度料	日当・宿泊	旅行雑費	現地交通費	計	(711,900)					(1,635)	813,000円	78,160円	499,500円	10,000円	335,000円	1,736 千円
航空賃	支度料	日当・宿泊	旅行雑費	現地交通費	計																	
(711,900)					(1,635)																	
813,000円	78,160円	499,500円	10,000円	335,000円	1,736 千円																	
				2) 総合保障制度利用経費 (新規) ☆																		
				$5,460 \text{ 円} \times 1/12 \text{ ヵ月} \times 5 \text{ 人月} = 2 (0)$																		
				計 1)～2) 8,682 (8,175)																		
				合計 (1)～(2) 17,901 (16,186)																		
				6. 相談あっせん費																		
				(1) 本部相談あっせん費																		
				1) 国内旅費 (3 等級 2泊 3日 東京～広島基準) ㊦																		
				$\{35,400 \text{ 円} + (2,600 \text{ 円} \times 3 + 11,800 \text{ 円} \times 2)\} \times 9 \text{ 支部} = 601 (599)$																		

(単位:千円)

事項及び科目	前年度予算額	平成3年度 予算額	対前年度比較 増△減額	積算基礎	
				2) 資料作成費 ② 11,767	
				か	べ
				新聞	リーフレット
				移住案内	写真引伸し
				計	計
				115 円 × 1.03 × 20,000 部 × 3回/年	60円 × 1.03 × 5 種 × 5,000 枚
				= 7,107 千円	= 1,545 千円
				250 円 × 1.03 × 4種 × 3,000 枚	3,000 円 × 1.03 × 8 種
				= 3,090 千円	= 25 千円
					計 11,767
				3) 映画製作費 ② 12,000 千円 × 1.03 = 12,360	
				4) 新聞広告費 ② 1,500,000 円 × 1.03 × 2 回 = 3,090	
				5) 関係機関打合せ会 ②	
				2,000 円 × 1.03 × 5人 × 10 回 = 103	
				計 1) ~ 5) 27,921 (27,919)	
				(2) 国内支部相談あつせん費	
				1) 旅 費 ② 2,614 (2,587)	
				イ. (3 等級 日帰り 大阪~京都基準)	
				(1,600円+2,600 円×½) × 5回 × 12 カ月 × 9支部 = 1,566 (1,544)	
				ロ. (3 等級 1泊2日 東京~静岡基準)	
				{ 12,120 円 + (2,600円 × 2 + 11,800円) } × 4回 × 9支部 = 1,048 (1,043)	
				2) 資料作成費 ② 198 千円 × 9 支部 = 1,782	
				移住者だより	管内移住者パネル写真
				250 円 × 1.03 × 500部	3,350 円 × 1.03 × 20 枚
				= 129 千円	= 69 千円
					計 198 千円

(単位:千円)

事項及び科目	前年度予算額	平成3年度 予算額	対前年度比較 増△減額	積算 基礎																						
				3) 新聞広告費 ㊸ $200,000 \text{ 円} \times 1.03 \times 3 \text{ 回} \times 9 \text{ 支部} = 5,562$																						
				4) 会場借料 ㊸ $25,000 \text{ 円} \times 1.03 \times 2 \text{ 回} \times 12 \text{ 月} \times 9 \text{ 支部} = 5,562$																						
				5) 関係機関打合せ会 ㊸ $2,000 \text{ 円} \times 1.03 \times 5 \text{ 人} \times 12 \text{ 回} \times 9 \text{ 支部} = 1,112$																						
				計 1) ~ 5) 16,632 (16,605)																						
				(3) 海外事務所相談あっせん費 ㊸ (136)																						
				1) 資料作成費 $300 \text{ 千円} \times 5 \text{ 国} \times 129/163 = 1,187 (1,252)$																						
				<table border="1"> <thead> <tr> <th>フィルム購入引伸し</th> <th>定期刊行物</th> <th>資料購入収集費</th> <th>計</th> </tr> </thead> <tbody> <tr> <td>$5,000 \text{ 円} \times 30 \text{ 本} = 150 \text{ 千円}$</td> <td>$5,000 \text{ 円} \times 12 \text{ 月} = 60 \text{ 千円}$</td> <td>$3,000 \text{ 円} \times 30 \text{ 種} = 90 \text{ 千円}$</td> <td>300 千円</td> </tr> </tbody> </table>	フィルム購入引伸し	定期刊行物	資料購入収集費	計	$5,000 \text{ 円} \times 30 \text{ 本} = 150 \text{ 千円}$	$5,000 \text{ 円} \times 12 \text{ 月} = 60 \text{ 千円}$	$3,000 \text{ 円} \times 30 \text{ 種} = 90 \text{ 千円}$	300 千円														
フィルム購入引伸し	定期刊行物	資料購入収集費	計																							
$5,000 \text{ 円} \times 30 \text{ 本} = 150 \text{ 千円}$	$5,000 \text{ 円} \times 12 \text{ 月} = 60 \text{ 千円}$	$3,000 \text{ 円} \times 30 \text{ 種} = 90 \text{ 千円}$	300 千円																							
				2) VTR制作 $2,023 \text{ 千円} \times 129/163 = 1,601 (1,688)$ (136)																						
				3) 巡回指導旅費 $100,000 \text{ 円} \times 6 \text{ 事務所} \times 129/163 = 475 (501)$ (136)																						
				4) 海外移住研修生現地活動助成費 (136) [現地活動費 1地区当り単価] $300 \text{ 千円} \times 4 \text{ 地区} \times 129/163 = 950 (1,001)$																						
				<table border="1"> <thead> <tr> <th colspan="2">会報作成</th> <th colspan="2">資料送付</th> <th colspan="2">農業技術研修会</th> <th rowspan="2">事務費補助</th> <th rowspan="2">計</th> </tr> <tr> <th>印刷費</th> <th>送料</th> <th>コピー代</th> <th>送料</th> <th>会場借料</th> <th>講師謝金</th> </tr> </thead> <tbody> <tr> <td>$300 \text{ 円} \times 160 \text{ 部} \times 2 \text{ 回} = 96,000 \text{ 円}$</td> <td>$60 \text{ 円} \times 160 \text{ 部} \times 2 \text{ 回} = 19,200 \text{ 円}$</td> <td>$100 \text{ 円} \times 160 \text{ 部} \times 4 \text{ 回} = 64,000 \text{ 円}$</td> <td>$60 \text{ 円} \times 160 \text{ 部} \times 4 \text{ 回} = 38,400 \text{ 円}$</td> <td>$7,000 \text{ 円} \times 2 \text{ 日} \times 2 \text{ 回} = 28,000 \text{ 円}$</td> <td>$12,000 \text{ 円} \times 2 \text{ 人} \times 2 \text{ 回} = 48,000 \text{ 円}$</td> <td>6,400 円</td> <td>300 千円</td> </tr> </tbody> </table>	会報作成		資料送付		農業技術研修会		事務費補助	計	印刷費	送料	コピー代	送料	会場借料	講師謝金	$300 \text{ 円} \times 160 \text{ 部} \times 2 \text{ 回} = 96,000 \text{ 円}$	$60 \text{ 円} \times 160 \text{ 部} \times 2 \text{ 回} = 19,200 \text{ 円}$	$100 \text{ 円} \times 160 \text{ 部} \times 4 \text{ 回} = 64,000 \text{ 円}$	$60 \text{ 円} \times 160 \text{ 部} \times 4 \text{ 回} = 38,400 \text{ 円}$	$7,000 \text{ 円} \times 2 \text{ 日} \times 2 \text{ 回} = 28,000 \text{ 円}$	$12,000 \text{ 円} \times 2 \text{ 人} \times 2 \text{ 回} = 48,000 \text{ 円}$	6,400 円	300 千円
会報作成		資料送付		農業技術研修会		事務費補助	計																			
印刷費	送料	コピー代	送料	会場借料	講師謝金																					
$300 \text{ 円} \times 160 \text{ 部} \times 2 \text{ 回} = 96,000 \text{ 円}$	$60 \text{ 円} \times 160 \text{ 部} \times 2 \text{ 回} = 19,200 \text{ 円}$	$100 \text{ 円} \times 160 \text{ 部} \times 4 \text{ 回} = 64,000 \text{ 円}$	$60 \text{ 円} \times 160 \text{ 部} \times 4 \text{ 回} = 38,400 \text{ 円}$	$7,000 \text{ 円} \times 2 \text{ 日} \times 2 \text{ 回} = 28,000 \text{ 円}$	$12,000 \text{ 円} \times 2 \text{ 人} \times 2 \text{ 回} = 48,000 \text{ 円}$	6,400 円	300 千円																			
				計 1) ~ 4) 4,213 (4,442)																						

(単位:千円)

事項及び科目	前年度予算額	平成3年度 予算額	対前年度比較 増△減額	積算基礎																							
				(4) 移住者受入業務委託費 ㊟ 1) 工業移住者協会 $4,968 \text{ 千円} \times \frac{(136)}{129/163} = 3,932 (4,145)$ 2) 農拓協 $7,667 \text{ 千円} \times \frac{(136)}{129/163} = 6,068 (6,397)$ 計 1)~2) 10,000 (10,542)																							
区分	運 営 費								情報調査 収集費	旅 費	地方協力員 活動費	業 務 諸 費 車 輛 燃 料	計														
	消耗品	会議費	通信費	謝 金	雑役務費	印刷製本費	雑 費	小 計																			
工業移住者 協会	3,000円 ×12ヵ月 = 36千円	2,000円 ×12ヵ月 = 24千円	50,000円 ×12ヵ月 = 600千円	200,000円 ×12ヵ月 = 2,400千円	8,000円 ×12ヵ月 = 96千円	16,000円 ×12ヵ月 = 192千円	3,200円 ×12ヵ月 = 38千円	3,386千円	134,000円 ×5種 = 670千円	40,000円 ×12ヵ月 = 480千円		120円×300ヵ月 ×12ヵ月 = 432千円	4,968千円														
農 拓 協	3,000円 ×12ヵ月 = 36千円	2,000円 ×12ヵ月 = 24千円	50,000円 ×12ヵ月 = 600千円	200,000円 ×12ヵ月 = 2,400千円 100,000円× 12ヵ月×2人 = 2,400千円	8,000円 ×12ヵ月 = 96千円	16,000円 ×12ヵ月 = 192千円	3,200円 ×12ヵ月 = 38千円	5,786千円	134,000円 ×5種 = 670千円	40,000円 ×12ヵ月 = 480千円	42,700円 ×7地区 = 299千円	120円×300ヵ月 ×12ヵ月 = 432千円	7,667千円														
合計 (1)~(4)													58,766 (59,508)														
7. 第32回日系人大会助成																											
(1) 大会開催費助成 (会場借料、会議費、資料作成費) ㊟																											
$5,334 \text{ 千円} \times 1.03 = 5,494$																											
(2) 海外日系団体連絡旅費 (1等級 30日 東京~ブエノス・アイレス基準)																											
(1,506) $1,607 \text{ 千円} \times 2 \text{ 人} = 3,214 (3,012)$																											
<table border="1" style="width: 100%;"> <thead> <tr> <th>航空賃</th> <th>支度料</th> <th>日当・宿泊</th> <th>旅行雑費</th> <th>計</th> </tr> </thead> <tbody> <tr> <td>(711,900)</td> <td></td> <td></td> <td></td> <td>(1,506)</td> </tr> <tr> <td>813,000円</td> <td>78,160円</td> <td>666,000円</td> <td>50,000円</td> <td>1,607千円</td> </tr> </tbody> </table>													航空賃	支度料	日当・宿泊	旅行雑費	計	(711,900)				(1,506)	813,000円	78,160円	666,000円	50,000円	1,607千円
航空賃	支度料	日当・宿泊	旅行雑費	計																							
(711,900)				(1,506)																							
813,000円	78,160円	666,000円	50,000円	1,607千円																							
合計 (1)~(2)													8,708 (8,506)														

(単位:千円)

事項及び科目	前年度予算額	平成3年度 予算額	対前年度比較 増△減額	積算基礎																																	
				8. 移住推進活動費 ④ (1) 移住者連絡協議会推進活動費 $490 \text{ 千円} \times 9 \text{ 団体} \times \frac{129}{163} = 3,490 \text{ (3,680)}$																																	
				<table border="1" style="width:100%; text-align:center;"> <tr> <th colspan="7">運 営 費</th> <th rowspan="2">交 通 費</th> <th rowspan="2">情 報 取 集 費</th> <th rowspan="2">計</th> </tr> <tr> <th>消 耗 品 費</th> <th>会 議 費</th> <th>通 信 費</th> <th>雑 役 務 費</th> <th>印 刷 製 本 費</th> <th>雑 費</th> <th>小 計</th> </tr> <tr> <td>4,000 円× 12ヵ月 = 48,000円</td> <td>3,600 円× 12ヵ月 = 43,200円</td> <td>6,000 円× 12ヵ月 = 72,000円</td> <td>8,200 円× 12ヵ月 = 98,400円</td> <td>4,300 円× 12ヵ月 = 51,600円</td> <td>2,700 円× 12ヵ月 = 32,400円</td> <td>345,600円</td> <td>950 円× 12ヵ月 = 11,400円</td> <td>133,000円</td> <td>490,000円</td> </tr> </table>							運 営 費							交 通 費	情 報 取 集 費	計	消 耗 品 費	会 議 費	通 信 費	雑 役 務 費	印 刷 製 本 費	雑 費	小 計	4,000 円× 12ヵ月 = 48,000円	3,600 円× 12ヵ月 = 43,200円	6,000 円× 12ヵ月 = 72,000円	8,200 円× 12ヵ月 = 98,400円	4,300 円× 12ヵ月 = 51,600円	2,700 円× 12ヵ月 = 32,400円	345,600円	950 円× 12ヵ月 = 11,400円	133,000円	490,000円
運 営 費							交 通 費	情 報 取 集 費	計																												
消 耗 品 費	会 議 費	通 信 費	雑 役 務 費	印 刷 製 本 費	雑 費	小 計																															
4,000 円× 12ヵ月 = 48,000円	3,600 円× 12ヵ月 = 43,200円	6,000 円× 12ヵ月 = 72,000円	8,200 円× 12ヵ月 = 98,400円	4,300 円× 12ヵ月 = 51,600円	2,700 円× 12ヵ月 = 32,400円	345,600円	950 円× 12ヵ月 = 11,400円	133,000円	490,000円																												
				(2) 移住協力員活動費 $289,200 \text{ 円} \times 6 \text{ 人} \times \frac{129}{163} = 1,373 \text{ (1,448)}$ <table border="1" style="width:100%; text-align:center;"> <tr> <th>自 動 車 燃 料</th> <th>会 議 費</th> <th>資 料 作 成</th> <th>計</th> </tr> <tr> <td>120円×150km×12ヵ月 = 216,000 円</td> <td>4,600円×12ヵ月 = 55,200 円</td> <td>1,500円×12ヵ月 = 18,000 円</td> <td>289,200 円</td> </tr> </table>							自 動 車 燃 料	会 議 費	資 料 作 成	計	120円×150km×12ヵ月 = 216,000 円	4,600円×12ヵ月 = 55,200 円	1,500円×12ヵ月 = 18,000 円	289,200 円																			
自 動 車 燃 料	会 議 費	資 料 作 成	計																																		
120円×150km×12ヵ月 = 216,000 円	4,600円×12ヵ月 = 55,200 円	1,500円×12ヵ月 = 18,000 円	289,200 円																																		
				(3) 職員連絡旅費 (3等級 2泊3日) $96,200 \text{ 円} \times 2 \text{ 回} \times \frac{129}{163} = 152 \text{ (161)}$ <table border="1" style="width:100%; text-align:center;"> <tr> <th>航 空 賃</th> <th>日 当 ・ 宿 泊</th> <th>計</th> </tr> <tr> <td>40,000 円</td> <td>56,200 円</td> <td>96,200 円</td> </tr> </table>							航 空 賃	日 当 ・ 宿 泊	計	40,000 円	56,200 円	96,200 円																					
航 空 賃	日 当 ・ 宿 泊	計																																			
40,000 円	56,200 円	96,200 円																																			
				合 計 (1) ~ (3) 5,015 (5,289)																																	
				知識普及費計 1 ~ 8 128,018 (126,745)																																	

(単位:千円)

事項及び科目		前年度予算額	平成3年度 予算額	対前年度比較 増△減額	積算基礎																			
(目) 訓練送出諸費		(116,341) 119,919	[33,168] 116,466	△ 3,453	(2,125) (内、消費税 2,182)																			
[事業規模および人数]					1. 訓練講習経費																			
区分	移住者訓練講習	婦人訓練講習	海外移住研修生	日系留学生中央研修	(1) 移住者訓練講習																			
期間	20日	60日	12ヵ月	3日	(1,419,994) 1,256,244円 × 10回 = 12,562 (14,200)																			
回数	10回	2回	1回	1回	(2) 婦人講習																			
延人数	(190) 150人	(40) 30人	20人	130人	1) 講習費 (2,995,820) 2,828,020円 × 2回 = 5,656 (5,992)																			
					2) 現地調査旅費 (2等級 28日間 東京~プエノス・アイレス基準) (1,364) 1,466千円 × 1人 = 1,466 (1,364)																			
					<table border="1"> <thead> <tr> <th>航空賃</th> <th>支度料</th> <th>日当宿泊</th> <th>旅行雑費</th> <th>現地調査費</th> <th>計</th> </tr> </thead> <tbody> <tr> <td>(711,900)</td> <td></td> <td></td> <td></td> <td></td> <td>(1,364)</td> </tr> <tr> <td>813,000円</td> <td>70,070円</td> <td>490,500円</td> <td>10,000円</td> <td>82,000円</td> <td>1,466千円</td> </tr> </tbody> </table>		航空賃	支度料	日当宿泊	旅行雑費	現地調査費	計	(711,900)					(1,364)	813,000円	70,070円	490,500円	10,000円	82,000円	1,466千円
航空賃	支度料	日当宿泊	旅行雑費	現地調査費	計																			
(711,900)					(1,364)																			
813,000円	70,070円	490,500円	10,000円	82,000円	1,466千円																			
					合計 1)~2) 7,122 (7,356)																			
					[訓練一回当り単価内訳]																			
区分	講師謝金		講師旅費④	受講者旅費⑤	食料費⑥	教材費⑦	事務費⑧	計																
	語学	一般																						
移住者訓練講習	5,000円 ×70h = 350,000円	4,000円 ×30h = 120,000円	(1,600円+2,600円×½) ×50人 (143,000) = 145,000円	(19) 17,700円×15人 (336,300) = 265,500円	(1.0225) 1,090円×1.03 × 20日 (19) (423,520) ×15人 = 336,810円	2,000円×1.03 (19) ×15人 (39,140) = 30,900円	7,800円×1.03 = 8,034円	(1,419,994) 1,256,244円																
婦人講習	☆ 5,000円 ×90h ×2ヶ国 = 900,000円	☆ 4,000円 ×210h = 840,000円	☆ (1,600円+2,600円×½) ×150人 (429,000) = 435,000円	☆ —	(1.0225) ☆ 1,090円×1.03 ×½×60日 (20) (668,715) ×15人 = 505,215円	2,000円×1.03 (20) ×15人 (41,200) = 30,900円	113,500円×1.03 =116,905円	(2,995,820) 2,828,020円																

(単位:千円)

事項及び科目	前年度予算額	平成3年度 予算額	対前年度比較 増△減額	積算基礎
				(3) 海外移住研修生費 期間 12 ヶ月 (海外移住センター 3 ヶ月、外部業務委託 6 ヶ月、農家実習 3 ヶ月)
				1) 外部業務委託費
				イ. 業務委託費 ㊦ $105,000 \text{ 円} \times 1.03 \times 20 \text{ 人} \times 6 \text{ ヶ月} = 12,978$
				ロ. 研修生食費補助 ㊦ (1,0225) $1,090 \text{ 円} \times 1.03 \times \frac{1}{2} \times 20 \text{ 人} \times 30 \text{ 日} \times 6 \text{ ヶ月} = 2,021 (2,006)$
				ハ. 連絡旅費 (3 等級 日帰り 大阪～京都平均) ㊦ $(1,600 \text{ 円} + 2,600 \text{ 円} \times \frac{1}{2}) \times 2 \text{ 回/月} \times 6 \text{ ヶ月} = 35 (34)$
				計 イ～ハ 15,034 (15,018)
				2) 農家実習
				イ. 研修先との打合わせ ㊦ $2,000 \text{ 円} \times 1.03 \times 20 \text{ ヶ所} = 41$
				ロ. 研修生移動旅費 (東京～広島基準 鉄道賃) ☆㊦ $17,700 \text{ 円} \times 20 \text{ 人} \times 2 \text{ (往復)} = 708$
				ハ. 職員連絡旅費 (3 等級 2泊 3日 東京～広島基準) ㊦ $\{35,400 \text{ 円} + (2,600 \text{ 円} \times 3 + 11,800 \text{ 円} \times 2)\} \times 10 \text{ 地区} = 668 (666)$
				計 イ～ハ 1,417 (1,415)
				3) 海外移住センター
				イ. 研修費
				(イ) 教材費 ㊦ $2,000 \text{ 円} \times 1.03 \times 20 \text{ 人} \times 2 \text{ 種} = 82$

(単位:千円)

事項及び科目	前年度予算額	平成3年度 予算額	対前年度比較 増△減額	積算基礎
				(ロ) 講師謝金☆ 2,840
				イ) 語学 5,000円×264h×2ヵ国語 = 2,640
				ロ) 現地事情(外部) 4,000円×50h = 200
				(ハ) 講師旅費(東京～根岸往復)☆㊦ 191
				イ) 語学 1,220円×66回×2人 = 161
				ロ) 現地事情(外部) 1,220円×15回 = 18
				ハ) 現地事情(職員) 1,220円×10回 = 12
				(ニ) 研修生見学旅費(5等級 2泊3日 東京～広島基準) ☆㊧
				{35,400円+(2,100円×3+9,800円×2)}×20人= 1,226 (1,236)
				(ホ) 研修生見学引率職員旅費(3等級 2泊3日 東京～広島基準)㊨
				{35,400円+(2,600円×3+11,800円×2)}×1人= 67 (66)
				(ヘ) 食費補助㊩
				(1.0225)
				1,090円×1.03×1/2×20人×30日×3ヵ月= 1,010 (1,003)
				小計 (イ)～(ヘ) 5,416 (5,418)
				ロ. 一般経費㊪
				(イ) 施設運営費 704
				イ) 光熱水料 320円×1.03×20人×30日×3ヵ月= 593
				ロ) 雑役務費 60円×1.03×20人×30日×3ヵ月= 111

(単位:千円)

事項及び科目	前年度予算額	平成3年度 予算額	対前年度比較 増△減額	積算基礎																				
				(ロ) 消耗備品費 84,000円 × 1.03 = 87 (ハ) 厚生費 15,900円 × 1.03 × 20人 = 328 小計 (イ)～(ハ) 1,119 計 イ～ロ 6,535 (6,537)																				
				4) 資料作成費 ㊸ 714,820円 × 1式 = 715																				
				<table border="1"> <thead> <tr> <th>リーフレット</th> <th>入所案内</th> <th>機関誌</th> <th>計</th> </tr> </thead> <tbody> <tr> <td>30円×1.03 ×10,000部 = 309,000円</td> <td>20円×1.03 ×1,200部 = 24,720円</td> <td>1,850円×1.03 ×200部 = 381,100円</td> <td>714,820円</td> </tr> </tbody> </table>	リーフレット	入所案内	機関誌	計	30円×1.03 ×10,000部 = 309,000円	20円×1.03 ×1,200部 = 24,720円	1,850円×1.03 ×200部 = 381,100円	714,820円												
リーフレット	入所案内	機関誌	計																					
30円×1.03 ×10,000部 = 309,000円	20円×1.03 ×1,200部 = 24,720円	1,850円×1.03 ×200部 = 381,100円	714,820円																					
				合計 1)～4) 23,701 (23,685)																				
				(48,088) (4) 日系留学生中央研修費 48,688円 × 130人 = 6,329 (6,251)																				
			[1人当り単価]																					
				<table border="1"> <thead> <tr> <th rowspan="2">集結旅費 ㊸</th> <th rowspan="2">滞在費</th> <th rowspan="2">教材費 ㊸</th> <th colspan="4">諸費</th> <th rowspan="2">計</th> </tr> <tr> <th>講師謝金</th> <th>会場借料 ㊸</th> <th>関係機関打合 ㊸</th> <th>視察バス借上 ㊸</th> </tr> </thead> <tbody> <tr> <td>(東京～広島 鉄道賃片道補助) 8,335円×3日 (24,405) 17,700円</td> <td>(8,135) 8,335円×3日 (24,405) = 25,005円</td> <td>700円 ×1.03 = 721円</td> <td>8,000円 ×2h×6人 ×1/130人 = 738円</td> <td>30,000円 ×1.03×3日 ×1/130人 = 713円</td> <td>350円×1.03 ×10人×2回 ×1/130人 = 55円</td> <td>79,000円×1.03 ×2台×3日 ×1/130人 = 3,756円</td> <td>(48,088) 48,688円</td> </tr> </tbody> </table>	集結旅費 ㊸	滞在費	教材費 ㊸	諸費				計	講師謝金	会場借料 ㊸	関係機関打合 ㊸	視察バス借上 ㊸	(東京～広島 鉄道賃片道補助) 8,335円×3日 (24,405) 17,700円	(8,135) 8,335円×3日 (24,405) = 25,005円	700円 ×1.03 = 721円	8,000円 ×2h×6人 ×1/130人 = 738円	30,000円 ×1.03×3日 ×1/130人 = 713円	350円×1.03 ×10人×2回 ×1/130人 = 55円	79,000円×1.03 ×2台×3日 ×1/130人 = 3,756円	(48,088) 48,688円
集結旅費 ㊸	滞在費	教材費 ㊸	諸費					計																
			講師謝金	会場借料 ㊸	関係機関打合 ㊸	視察バス借上 ㊸																		
(東京～広島 鉄道賃片道補助) 8,335円×3日 (24,405) 17,700円	(8,135) 8,335円×3日 (24,405) = 25,005円	700円 ×1.03 = 721円	8,000円 ×2h×6人 ×1/130人 = 738円	30,000円 ×1.03×3日 ×1/130人 = 713円	350円×1.03 ×10人×2回 ×1/130人 = 55円	79,000円×1.03 ×2台×3日 ×1/130人 = 3,756円	(48,088) 48,688円																	
				(3,500) ㊸ (8,135) [滞在費日額内訳: 宿泊費 3,700円+食費 2,575円(2,500円×1.03)+雑費 2,060円(2,000円×1.03) = 8,335円]																				
				合計 (1)～(4) 49,714 (51,492)																				

(単位:千円)

事 項 及 び 科 目	前年度予算額	平成3年度 予 算 額	対前年度比較 増△減額	積 算 基 礎
				2. 送出業務諸費
				(1) 医師謝金 ☆ 15,000 円× 6 回 = 90
				(2) 旅 費 ☆
				1) 国内支部 (3等級 2泊3日 東京～広島基準) ㊤
				{35,400円+(2,600円×3 +11,800円×2)} × 6回× 9支部×2/3 = 2,405 (2,396)
				2) 移住センター 230 (229)
				イ. センター～成田 ㊤
				(2,360 円+ 2,600円) × 6 回 = 30 (29)
				ロ. 国内支部手続指導 (3等級 2泊3日 東京～広島基準) ㊤
				{35,400円+(2,600円×3 +11,800円×2)} × 3 回= 200
				計 1)～ 2) 2,635 (2,625)
				(3) 宿泊施設運営費 (海外移住センター)
				1) 備 品 費 ㊤
				イ. オーディオセット 900 千円 × 1.03 = 927 (0)
				ロ. 体育器具 (1式) 782 千円 × 1.03 = 805 (0)
				ハ. その他前年度限り 0 (1,887)
				小 計 イ～ハ 1,732 (1,887)
				2) 雑消耗品費 ㊤
				イ. 消耗品費 50 円 × 1.03 × ⁽¹¹⁰⁾ 90 人 = 5 (6)

(570)

(単位:千円)

事項及び科目	前年度予算額	平成3年度 予算額	対前年度比較 増△減額	積算基礎
				口. 燃料費 1,133 (959) A重油 94,730 円×1.03×12ヵ月 ×0.71×0.91×0.92×1.25 = 870 (696) 雑油 23,100 円× 1.03 ×12ヵ月× 0.92 = 263 小計 イ～ロ 1,138 (965)
				3) 印刷製本費 ⑤ イ. 査証用諸用紙 100 円 × 1.03 × 300部 = 31 ロ. 移住者選考用紙 100 円×1.03× 5種× 200部= 103 小計 イ～ロ 134
				4) 通信運搬費 ⑥ イ. 郵便料 44,800 円× 1.03 × 12ヵ月 = 554 ロ. 電話料 62,570 円× 1.03 × 12ヵ月 = 773 ハ. バス等借上料 75,000 円× 1.03 × 2台× 6回 = 927 小計 イ～ハ 2,254
				5) 会議費 ⑦ 860 円× 1.03 ×50人× 6回 = 266
				6) 賃金 イ. 臨時雇員賃金 ⑧ 336 掃除婦 2,590 円×1.03× 2人× 7日× 6回 = 224 営繕雑役婦 2,590 円×1.03× 1人× 7日× 6回 = 112

(単位:千円)

事項及び科目		前年度予算額	平成3年度 予算額	対前年度比較 増△減額	積算基礎			
					ロ. 常備雇員賃金 ☆			4,374
区分	本俸	手当	雇用保険	医療保険	厚生年金	労災保険	計	
守衛	97,870円×12月 = 1,174,440 円	97,870円× 4.9月 = 479,563 円	1,654,003円×8.5/1,000 = 14,059 円	1,174,440円×47/1,000 = 55,199 円	1,174,440円×59/1,000 = 69,292 円	1,654,003円×4/1,000 = 6,616 円	1,799 千円	
火夫	140,100円×12月 = 1,681,200 円	140,100円× 4.9月 = 686,490 円	2,367,690円×8.5/1,000 = 20,125 円	1,681,200円×47/1,000 = 79,016 円	1,681,200円×59/1,000 = 99,191 円	2,367,690円×4/1,000 = 9,471 円	2,575 千円	
				小計 イ～ロ			4,710	
				7) 建物修繕費 ㊦ 240 円× 1.03 × 5053.953 m ² =			1,249	
				8) 機械器具修理費㊦ 24,130 円× 1.03 × 12ヵ月 =			298	
				9) 光熱水料 ㊦				
				イ. 水道料 6,890 円 × 1.03 × 12ヵ月 =			85	
				ロ. 電気料 7,200 円×1.03×12ヵ月×100/105 =			85	
				小計 イ～ロ			170	
				10) 雑役務費 ㊦				
				イ. 洗濯代(寝具類) 760 円× 1.03 × 90人 =			70 (86)	
				ロ. 塵量測定費 44,100 円× 1.03 × 2回 =			91	
				ハ. 浄化槽清浄 70,680 円× 1.03 × 2回 =			146	
				小計 イ～ハ			307 (323)	
				11) 雑費 ㊦ 28,550 円× 1.03 × 12ヵ月 =			353	
				12) 支払保険料☆			150	

(単位:千円)

事 項 及 び 科 目	前年度予算額	平成3年度 予 算 額	対前年度比較 増△減額	積 算 基 礎																
				13) 業務委託費(給食業務委託費) ㊸ (110) 879,650円×1.03×12ヵ月×90/700 = 1,398 (1,709) 計 1) ~ 13) 14,159 (14,468)																
				(4) 食糧費 ☆ ㊸ 移住センター集結移住者分 (1,0225) (110) 1,090円×1.03×7日×90人 = 707 (858)																
				(5) 移住者受入業務費 ㊸ (136) エンカルナシオン収容所維持分 581千円×129/163 = 460 (485)																
				<table border="1"> <thead> <tr> <th rowspan="2">雑消耗品</th> <th rowspan="2">光熱水料</th> <th rowspan="2">燃料費</th> <th rowspan="2">支払保険料</th> <th colspan="2">賃 金</th> <th rowspan="2">計</th> </tr> <tr> <th>管理人</th> <th>炊事婦</th> </tr> </thead> <tbody> <tr> <td>12千円</td> <td>30千円</td> <td>13千円</td> <td>74千円</td> <td>436千円</td> <td>16千円</td> <td>581千円</td> </tr> </tbody> </table>	雑消耗品	光熱水料	燃料費	支払保険料	賃 金		計	管理人	炊事婦	12千円	30千円	13千円	74千円	436千円	16千円	581千円
雑消耗品	光熱水料	燃料費	支払保険料	賃 金					計											
				管理人	炊事婦															
12千円	30千円	13千円	74千円	436千円	16千円	581千円														
				計 (1) ~ (5) 18,051 (18,526)																
				3. 移住者渡航費 ☆ 航空賃(東京~サン・パウロ基準)																
				(1) 独身者 (400,600) (28) 400,540円×23人×80% = 7,370 (8,973)																
				(2) 家族大人 (400,600) (15) 400,540円×13人 = 5,207 (6,009)																
				(3) 家族大人 (400,600) (6) 400,540円×5人×80% = 1,602 (1,923)																

事項及び科目		前年度予算額	平成3年度 予算額	対前年度比較 増△減額	積算基礎				(単位:千円)														
<p>[移住者送出数]</p> <table border="1"> <thead> <tr> <th>国名</th> <th>人数 (前年)</th> </tr> </thead> <tbody> <tr> <td>ブラジル</td> <td>63人 (77)</td> </tr> <tr> <td>アルゼンティン</td> <td>15人 (18)</td> </tr> <tr> <td>パラグアイ</td> <td>9人 (11)</td> </tr> <tr> <td>ポリヴィア</td> <td>3人 (4)</td> </tr> <tr> <td>計</td> <td>90人 (110)</td> </tr> <tr> <td>送出回数</td> <td>6回</td> </tr> </tbody> </table>		国名	人数 (前年)	ブラジル	63人 (77)	アルゼンティン	15人 (18)	パラグアイ	9人 (11)	ポリヴィア	3人 (4)	計	90人 (110)	送出回数	6回				(4) 子供	(200,300) 200,270円 × (5) 4人	=	801 (1,002)	
国名	人数 (前年)																						
ブラジル	63人 (77)																						
アルゼンティン	15人 (18)																						
パラグアイ	9人 (11)																						
ポリヴィア	3人 (4)																						
計	90人 (110)																						
送出回数	6回																						
					(5) 子供	(200,300) 200,270円 × (4) 3人 × 80%	=	481 (641)															
					(6) 幼児	(40,100) 40,050円 × 1人	=	40															
					(7) 幼児	(40,100) 40,050円 × 1人 × 80%	=	32															
					計 (1)~(7)			15,533 (18,620)															
[渡航費支給内訳]																							
区分	全額 自己負担者	独身者 80%国庫負担	家族大人		子供		幼児		計														
			全額国庫負担	80%国庫負担	全額国庫負担	80%国庫負担	全額国庫負担	80%国庫負担															
人数	(50) 40人	(28) 23人	(15) 13人	(6) 5人	(5) 4人	(4) 3人	1人	1人	(110) 90人														
4. 施設利用支出																							
(自己収入見合支出)																							
センター宿泊利用支出																							
(1) 光熱水料	629円						(12,915) 12,461人日	=	7,838 (8,124)														
(2) 洗濯代	760円						(12,915) 12,461人日 × 1/3 × 1.03	=	3,251 (3,370)														

(574)

(単位:千円)

事項及び科目	前年度予算額	平成3年度 予算額	対前年度比較 増△減額	積算基礎
				(3) 雑消耗品費 ㊸ 2,391 (1,471)
				イ. 清掃・トイレ・消耗品等 6,000 円×12月×1.03 = 74
				ロ. 寝具類 10,000円× 52人(長期)×1.03 = 536
				(111) 10,000円× 245人(短期)×2/3 × 1.03 = 1,682 (762)
				ハ. 食器類 8,000円×12月× 1.03 = 99
				(4) 消耗備品 ㊹ 9,000円×12月× 1.03 = 111
				(5) 雑役務費 ㊺ 16,262
				イ. 清掃業務 829,504 円×12月× 1.03 = 10,253
				ロ. 管理・警備 266,159 円×12月× 1.03 = 3,290
				ハ. フロント業務 220,000 円×12月× 1.03 = 2,719
				(6) 環境整備 ㊻ 4,126 (3,651)
				イ. 器具等の補修 18,000 円×12月× 1.03 = 222
				ロ. 研修教材複製用機材等 = 3,904 (0)
				ハ. その他前年度限り 0 (3,429)
				(7) 交付金支出分(光熱水料 320円・雑役務費 60 円)
				(385) (2,023) 380 円 × 2,135 人日 = △ 811 (△779)
				(8) 前年度限り 0 (△929)
				計 (1)～(8) 33,168 (31,281)
				訓練送出諸費計 1～4 116,466 (119,919)

事項及び科目	前年度予算額	平成3年度 予算額	対前年度比較 増△減額	積算基礎
(目) 海外開発青年送出諸費	(322,513) 327,272	362,279	35,007	(1,849) (内, 消費税 2,369)
[海外開発青年送出人数]				
	区分	人数	現地活動期間	
	初年次	(40) 50人	2ヵ月	
	2・3年次	(59) (30) (29) 68人(40+28)	12ヵ月	
	最終年次	(28) 23人	10ヵ月	
	計	(127) 141人	—	
				1. 啓発選考諸費
				(1) 募集広報費 ㊟
				1) 新聞広告
				イ. 全国紙 2,000,000円×1.03×3紙 = 6,180
				ロ. 地方紙 208,200円×1.03×47県 = 10,079
				小計 イ～ロ 16,259
				2) 重点都市募集説明会
				269,000円×1.03×17都市×1回 = 4,710
				3) 車内広告(新規)
				5,338,000円×1.03×1回 = 5,498(0)
				4) 専門誌広告(新規)
				2,888,000円×1.03×1回 = 2,975(0)
				計 1)～4) 29,442(20,969)
				(2) 選考諸費
				1) 第1次選考
				イ. 謝金 100,000円×9支部 = 900
				ロ. 職員旅費(3等級 3泊4日 東京～広島基準) ㊟
				(35,400円+2,600円×4+11,800円×3)×9支部 = 731(728)
				ハ. 特性分析検査料 ㊟ (新規)
				3,000円×1.03×250人 = 773(0)
				小計 イ～ハ 2,404(1,628)

(単位:千円)

(単位:千円)

事項及び科目	前年度予算額	平成3年度 予算額	対前年度比較 増△減額	積算基礎							
				2) 第2次選考 イ. 謝金 $200,000 \text{円} \times 1 \text{回} = 200$ ロ. 受験者旅費 (1泊2日 鉄道賃 センター宿泊費 東京～広島基準) ㊦ $(3,500 \text{円} + 3,900 \text{円}) \times 50 \text{人} \times 2 = 3,930 (3,112)$ ハ. 健康診断料 ㊦ $15,000 \text{円} \times 1.03 \times 50 \text{人} \times 2 = 1,545 (1,236)$ 小計 イ～ハ $5,675 (4,548)$ 計 1)～2) $8,079 (6,176)$ (3) 資料作成 ㊦ $4,772$							
				ポスター	リーフレット	応募案内	募集要領	受入希望調書	用紙類印刷	試験問題	計
				100円×1.03 ×3種 ×5,000枚 = 1,545千円	60円×1.03 ×20,000枚 = 1,236千円	120円×1.03 ×10,000部 = 1,236千円	40円×1.03 ×10,000部 = 412千円	300円×1.03 ×400冊 = 124千円	21円×1.03 ×500部 ×5種 = 54千円	200円×1.03 ×800部 = 165千円	4,772千円
				(4) 会議費 ㊦ 1) 啓発打合せ $800 \text{円} \times 1.03 \times 5 \text{人} \times 47 \text{県} = 194$ 2) 地方選考打合せ $800 \text{円} \times 1.03 \times 5 \text{人} \times 9 \text{支部} = 37$ 3) 最終選考打合せ $800 \text{円} \times 1.03 \times 5 \text{人} \times 2 \text{回} = 8$ 計 1)～3) 239 合計 (1)～(4) $42,532 (32,156)$							

(単位：千円)

事項及び科目	前年度予算額	平成3年度 予算額	対前年度比較 増△減額	積算基礎								
				2. 訓練講習費								
				(1) 訓練諸費								
				(536,863)	(40)							
				543,353円	×	50人	=	27,168	(21,475)			
	[訓練講習1人当り単価]											
☆ 諸謝金	旅費(鉄道賃のみ) ☆ ㊦			☆ ㊧	㊨		☆ 技術研修期間生活費	㊩	㊪	計		
技術研修先	入所・退所 東京～広島	技術研修先 東京～静岡	国内研修 東京～広島	食糧費	厚生費	訓練手当		教材費	光熱水料			
	17,700円 ×2回	6,060円 ×2回	17,700円 ×2回	(1,0225) 1,090円×1.03 ×60日 (66,872) = 67,362円	3,000円 ×1.03 = 3,090円	740円×60日 = 44,400円	(8,135) 8,335円×30日 (244,050) = 250,050円	8,500円 ×1.03 = 8,755円	320円×1.03 ×60日 = 19,776円		(536,863) 543,353円	
67,000円	= 35,400円	= 12,120円	= 35,400円									
				(3,500) ㊫			(8,135) ㊬					
	[技術研修期間生活費日額内訳： 宿泊費 3,700円+食費 2,575円(2,500円×1.03)+雑費 2,060円(2,000円×1.03) = 8,335円]											
							(2) 諸謝金 ☆					
							1) 語学講師 5,000円 × 140h × 4クラス = 2,800					
							2) 一般講師 4,000円 × 20h = 80					
							計 1)～2) 2,880					
							(3) 旅費 ㊭					
							1) 講師旅費 (3等級 日帰り 大阪～京都基準) ☆					
							{ 1,600円 + (2,600円 × ½) } × 194人 = 563 (555)					

(単位:千円)

事項及び科目	前年度予算額	平成3年度 予算額	対前年度比較 増△減額	積算基礎
				2) 職員旅費 (3 等級 2 泊 3 日 東京～広島基準)
				イ. 技術研修先連絡
				$\{35,400\text{円} + (2,600\text{円} \times 3 + 11,800\text{円} \times 2)\} \times 10 \text{カ所} = 668 (666)$
				ロ. 国内研修旅行引率
				$\{35,400\text{円} + (2,600\text{円} \times 3 + 11,800\text{円} \times 2)\} \times 2 \text{回} = 134 (133)$
				小計 イ～ロ 802 (799)
				計 1)～2) 1,365 (1,354)
				(4) 会議費 ㊦
				1) 入退所式 $800 \text{円} \times 1.03 \times 74 \text{名} \times 2 \text{回} = 122$
				2) 訓練打合せ $800 \text{円} \times 1.03 \times 5 \text{名} \times 12 \text{回} = 49$
				計 1)～2) 171
				(5) 諸費
				1) グランド借料㊦ $2,000 \text{円} \times 1.03 \times 4 \text{h} \times 8 \text{回} = 66$
				2) 図書購入費㊦ $1,000 \text{円} \times 1.03 \times 70 \text{冊} = 72$
				3) 賃金 $135,000 \text{円} \times 2 \text{名} \times 2 \text{ヵ月} = 540$
				4) 雑役務費㊦ $3,580 \text{円} \times 1.03 \times 2 \text{名} \times 60 \text{日} = 442$
				計 1)～4) 1,120
				合計 (1)～(5) 32,704 (27,000)

(単位:千円)

事項及び科目	前年度予算額	平成3年度 予算額	対前年度比較 増△減額	積算基礎							
				3. 調査指導旅費 (2 等級 19 日間 東京～プエノス・アイレス基準)							
				(1,170,031) 1,268,580 円 × 2 名 × 2 チーム = 5,074 (4,680)							
				航空賃	支度料	日当・宿泊	現地調査費⑨	旅行雑費	計		
				(711,900) 813,000円	70,070円	328,500円	(136) (49,561) 59,400円×129/163=47,010円	10,000円	(1,170,031) 1,268,580円		
				4. 現地活動経費							
				(1) 旅 費 ☆							
				1) 送出経費 (初年次 50人)							
				(913,100) (40) 933,250 円 × 50人 = 46,663 (36,524)							
				2) 帰国経費 (最終年次23人)							
				(645,908) (28) 663,640 円 × 23人 = 15,264 (18,085)							
				[送出・帰国経費単価内訳]							
				航空賃	支度料	移転料	日当宿泊	着後手当	集結旅費⑩	旅行雑費	計
送 出	(東京～プエノス・アイレス基準) (401,600) 421,750 円	90,000 円	246,500 円	25,800 円	129,000 円	(東京～広島基準) 17,700 円	2,500円	(913,100) 933,250 円			
帰 国	(353,408) 371,140 円	—	246,500 円	25,800 円	—	17,700 円	2,500円	(645,908) 663,640 円			
				小 計 1) ~ 2) 61,927 (54,609)							

(単位: 千円)

事項及び科目		前年度予算額	平成3年度 予算額	対前年度比較 増△減額	積算基礎					
【活動費1人当り単価】					(2) 現地活動費 208,260 (196,620)					
項目	④ ☆ 語学研修授業料	④ ☆ 現地生活費(1)	④ ☆ 現地生活費(2)	☆ 自立創業資金積立金	⑤ 福利厚生費	現地活動資材	⑥ 現地活動連絡費	1人当たり単価	人数	計
初年次	(136) \$100 × 129円 ×2ヵ月 (27,200) = 25,800円	(136) \$448 × 129円 ×2ヵ月×4/5 (97,485) = 92,467円	\$448 × 1/2 (136) × 129円 ×2ヵ月×1/5 (12,186) = 11,558円	92,640円 × 2ヵ月 = 185,280円	146,110円 × 1.03 = 150,493円	17,200円 ×2ヵ月×4/5 = 27,520円	(136) \$ 68 × 129円 ×2ヵ月×4/5 (14,797) = 14,035円	(514,961) 507,153円	(40) 50人	(20,598) 25,358千円
2・3年次	—	(136) \$448 × 129円 ×12ヵ月×4/5 (584,909) = 554,803円	\$448 × 1/2 (136) × 129円 ×12ヵ月×1/5 (73,114) = 69,350円	92,640円 × 12ヵ月 = 1,111,680円	105,880円 × 1.03 = 109,056円	17,200円 ×12ヵ月 ×4/5 = 165,120円	(136) \$ 68 × 129円 ×12ヵ月×4/5 (88,781) = 84,211円	(2,132,660) 2,094,220円	(59) 68人	(125,827) 142,407千円
最終年次	—	(136) \$448 × 129円 ×10ヵ月×4/5 (487,424) = 462,336円	\$448 × 1/2 (136) × 129円 ×10ヵ月×1/5 (60,928) = 57,792円	92,640円 × 10ヵ月 = 926,400円	105,880円 × 1.03 ×10/12ヵ月 +15,000円 × 1.03 (健康診断) = 106,330円	17,200円 ×10ヵ月 ×4/5 = 137,600円	(136) \$ 68 × 129円 ×10ヵ月 ×4/5 (73,984) = 70,176円	(1,792,666) 1,760,634円	(28) 23人	(50,195) 40,495千円
								合計		(196,620) 208,260千円
					(3) 特別資材費 ⑦					
					初年次 200,000円 × 1.03 × 15件 = 3,090					
								合計 (1) ~ (3)		273,277 (254,319)

(単位:千円)

事項及び科目	前年度予算額	平成3年度 予算額	対前年度比較 増△減額	積算基礎
5. 受入諸経費④				
(1) 指導連絡費				
				(136)
				1) 受入機関懇談会費 2,000円×10人×50回×129/163= 791 (834)
				(136)
				2) 指導連絡旅費 5,000円×120回×129/163= 475 (501)
				(136)
				3) 資料作成費 19,400円×10回×129/163= 154 (162)
				計 1)～3) 1,420 (1,497)
(2) 相談協力員				
				(136)
				1) 謝金 71,170円×12ヵ月×2人×129/145= 1,520 (1,602)
				(136)
				2) 活動費 53,370円×12ヵ月×2人×129/145= 1,140 (1,201)
				計 1)～2) 2,660 (2,803)
(3) 現地研修会				
				(136)
				1) 初年次 192,500円×4地区×129/163= 609 (642)
				2) 2・3年次
				(136)
				イ. 一般 144,500円×4地区×129/163= 457 (482)
				(136)
				ロ. 集結旅費 22,240円×10人×129/145= 198 (209)
				小計 イ～ロ 655 (691)

(単位:千円)

事 項 及 び 科 目	前年度予算額	平成3年度 予 算 額	対前年度比較 増△減額	積 算 基 礎
				3) 最終年次
				イ. 一般 $302,680 \text{ 円} \times 4 \text{ 地区} \times \frac{(136)}{129/145} = 1,077 (1,136)$
				ロ. 集結旅費 $22,240 \text{ 円} \times 5 \text{ 人} \times \frac{(136)}{129/145} = 99 (104)$
				小計 イ～ロ 1,176 (1,240)
				計 1)～3) 2,440 (2,573)
				(4) 連絡所の設置
				1) 借料 $142,330 \text{ 円} \times 12 \text{ ヶ月} \times \frac{(136)}{129/127} = 1,735 (1,829)$
				2) 管理費 $8,920 \text{ 円} \times 12 \text{ ヶ月} \times \frac{(136)}{129/127} = 109 (115)$
				計 1)～2) 1,844 (1,944)
				合計 (1)～(4) 8,364 (8,817)
				6. 総合保障制度利用経費 ☆
				$5,460 \text{ 円} \times 1/12 \times \frac{(660)}{720 \text{ 人月}} = 328 (300)$
				海外開発青年送出諸費計 1～6 362,279 (327,272)

(単位:千円)

事項及び科目	前年度予算額	平成3年度 予算額	対前年度比較 増△減額	積算基礎			
2. 移住者、日系人の援助指導に必要な経費	(1,953,995) 1,977,075	[12,422] 1,981,212	4,137				
(目) 援助指導諸費	(1,380,072) 1,399,942	[12,422] 1,331,937	△ 68,005	(1,283) (内、消費税 1,631)			
[専門家派遣数]				1. 専門家派遣費 (農業 3, 医療 3, 教育 6, 計12人)			
				(1) 旅費			
				1) 赴任旅費 ☆ (2号、4家族、東京～プエノス・アイレス基準)			
				イ. 赴任 (農業 3, 医療 1, 教育 3, 計7人)			
				(3,137) (9) 3,415千円 × 7組 = 23,905 (28,233)			
				ロ. 帰国 (農業 2, 医療 2, 教育 3, 計7人)			
				(2,454) (8) 2,698千円 × 7組 = 18,886 (19,632)			
				計イ～ロ 42,791 (47,865)			
区分	航空賃 (東京～プエノス・ アイレス基準)	支度料	移転料	着後手当	旅行雑費	国内旅費⑤	計
赴任	(427,100) 538,000円 × 2.5人 (1,067,750) = 1,345,000円	180,000円 × (1+ 3/4 + 1/4)	734,000円 × (1+15/100) ×1.45 = 1,223,945円	180,000円 × (1+ 3/4 + 1/4) = 360,000円	50,000円	17,700円 × 2.5 + (2,600 + 13,100) × 2 (75,542) = 75,650円	(3,137) 3,415千円
帰国	(375,848) 473,440円 × 2.5人 (939,620) = 1,183,600円	—	734,000円 × (1+15/100) × 1.1 ×1.45 = 1,346,340円	—	92,000円	17,700円 × 2.5 + (2,600 + 13,100) × 2 (75,542) = 75,650円	(2,454) 2,698千円
							2) 一時帰国旅費 ☆ (医師 1家族, 教育 2家族 計3) (2号、4家族、東京～プエノス・アイレス基準) (1,678) (4) 1,901 × 3組 = 5,703 (6,712)

事項及び科目	前年度予算額	平成3年度 予算額	対前年度比較 増△減額	積算基礎								
				航空賃	日当・宿泊	計	在勤手当	家族手当	住居手当	所属先補填	一人当たり単価	
				(1,566) 1,789	112	(1,678) 1,901 千円						
				3) 子女一時呼寄せ旅費 (農業 2) (711,900) $(813,000 \text{ 円} \times (1 - 25/100) - 20,000 \text{ 円}) \times 2 \text{ 人} = 1,180 (1,028)$ 計 1)~3) 49,674 (55,605)								
				(2) 派遣給与 1) 専門家給与 ☆ (農業 3, 医療 3, 教育 6 計 12) イ. 農業 (1,065,551) $1,079,576 \text{ 円} \times 12 \text{ 月} \times 3 \text{ 人} = 38,865 (25,573)$								
				353,780	353,780 円 $\times 17.5/100 = 61,912$	(203,259) 217,284	446,600	(1,065,551) 1,079,576 円				
				ロ. 医師 (1,006,579) $1,009,384 \text{ 円} \times ((12 \text{ 月} \times 2 \text{ 人}) + (1 \text{ 月} \times 1 \text{ 人})) = 25,235 (48,316)$								
				441,980	441,980 円 $\times 17.5/100 = 77,347$	(40,652) 43,457	446,600	(1,006,579) 1,009,384 円				
				ハ. 教育 (1,077,296) $1,088,413 \text{ 円} \times 12 \text{ 月} \times 6 \text{ 人} = 78,366 (77,565)$								
				399,640	399,640 円 $\times 17.5/100 = 69,937$	(161,119) 172,236	446,600	(1,077,296) 1,088,413 円				

(単位:千円)

(単位:千円)

事項及び科目	前年度予算額	平成3年度 予算額	対前年度比較 増△減額	積算基礎
				小計イ～ハ 142,466 (151,454)
				2) 医師僻地手当 ☆
				441,980 × 117.5/100
				(4) (0)
				× 10/100 × (12ヶ月×2人+1ヶ月×1人) = 1,298 (2,493)
				3) 子女教育手当☆ (農業 3, 医師 3, 計6人)
				(2) (4)
				18,000 × 5/3 × (12ヶ月×5人+1ヶ月×1人) = 1,830 (2,160)
				4) 特別技術手当 ☆ (農業 1, 医師 3, 計4人)
				(4) (5)
				3,100円 × (365日×3人+30日×1人) = 3,488 (5,658)
				5) 帰国医師専門家身分保障経費 ☆
				(5) (0)
				426,800 × 1人 = 427
				計 1)～5) 149,509 (162,192)
				(3) 福利厚生費
				1) 海外共済負担金 ☆
				(68,714)
				61,758千円 × 12.3/1,000 = 760 (846)
				2) 労災保険負担金 ☆
				2,920千円 × 11/1,000 × 12人 = 385
				3) 赴任時災害補償費 ☆
				11,209千円 × 12/1,000 × 1人 = 135 (134)
				4) 死亡に伴う経費
				683,400円 × 12/1,000 × 1件 = 8

(単位:千円)

事項及び科目	前年度予算額	平成3年度 予算額	対前年度比較 増△減額	積算基礎												
				5) 総合保障制度利用経費 ☆ (96) 5,460円 × 1/12 × 73人月 = 33 (44) 計 1) ~ 5) 1,321 (1,417)												
				(4) 現地活動費 ㊦												
				1) 農業専門家 (2) (136) 226千円 × 3人 × 129/163 = 537 (377)												
				2) 教育専門家 ☆												
				イ. 任国内 (3泊4日, サン・パウロ〜カンピーナス基準) (136) 67,500円 × 6人 × 12回 × 129/163 = 3,846 (4,055)												
				<table border="1"> <thead> <tr> <th>交通費</th> <th>日当・宿泊</th> <th>計</th> </tr> </thead> <tbody> <tr> <td>9,000</td> <td>58,500</td> <td>67,500円</td> </tr> </tbody> </table>	交通費	日当・宿泊	計	9,000	58,500	67,500円						
交通費	日当・宿泊	計														
9,000	58,500	67,500円														
				ロ. 任国外 (6日, サン・パウロ〜リマ基準) (291,931) 326,699円 × 4人 × 1回 = 1,307 (1,168)												
				<table border="1"> <thead> <tr> <th>航空賃</th> <th>現地交通費</th> <th>日当・宿泊</th> <th>計</th> </tr> </thead> <tbody> <tr> <td>(146,336)</td> <td>(136) 80,000 × 129/163 (66,748)</td> <td>(136) 94,500 × 129/163 (78,847)</td> <td>(291,931)</td> </tr> <tr> <td>188,598</td> <td>= 63,313</td> <td>= 74,788</td> <td>326,699円</td> </tr> </tbody> </table>	航空賃	現地交通費	日当・宿泊	計	(146,336)	(136) 80,000 × 129/163 (66,748)	(136) 94,500 × 129/163 (78,847)	(291,931)	188,598	= 63,313	= 74,788	326,699円
航空賃	現地交通費	日当・宿泊	計													
(146,336)	(136) 80,000 × 129/163 (66,748)	(136) 94,500 × 129/163 (78,847)	(291,931)													
188,598	= 63,313	= 74,788	326,699円													
				計 イ ~ ロ 5,153 (5,223)												
				計 1) ~ 2) 5,690 (5,600)												
				合計 (1) ~ (4) 206,194 (224,814)												

(単位:千円)

事項及び科目	前年度予算額	平成3年度 予算額	対前年度比較 増△減額	積算基礎																														
				<p>2. シニア人材活用費</p> <p>(1) 募集諸費</p> <p>1) 募集広報活動費</p> <p>(391,138) 392,100円 × 9 フロク = 3,529 (3,520)</p> <table border="1"> <thead> <tr> <th>旅費②</th> <th>会議費②</th> <th>行事謝金</th> <th>会場借料②</th> <th>計</th> </tr> </thead> <tbody> <tr> <td>東京～広島基準3等級</td> <td>10,000円</td> <td>50,000円</td> <td>20,000円</td> <td></td> </tr> <tr> <td>{35,400円+(2,600円×6 +11,800円×5)} × 2回 (219,038)</td> <td>× 1.03 × 3回</td> <td>× 2回</td> <td>× 1.03 × 2回</td> <td>(391,138)</td> </tr> <tr> <td>= 220,000円</td> <td>= 30,900円</td> <td>= 100,000円</td> <td>= 41,200円</td> <td>392,100円</td> </tr> </tbody> </table> <p>2) 資料作成費② 591</p> <table border="1"> <thead> <tr> <th>応募案内</th> <th>募集要領</th> <th>受入希望調書</th> <th>用紙類印刷</th> <th>計</th> </tr> </thead> <tbody> <tr> <td>120円×1.03 ×2,500部 = 309,000円</td> <td>40円×1.03 ×2,500部 = 103,000円</td> <td>300円×1.03 ×400部 = 123,600円</td> <td>21円×1.03 ×2,560部 = 55,373円</td> <td>591千円</td> </tr> </tbody> </table> <p>3) 募集広報② 16,686</p> <p>全国紙 4,500,000円 × 1.03 × 2紙 × 1回 = 9,270</p> <p>地方紙 160,000円 × 1.03 × 15紙 × 3回 = 7,416</p> <p>4) 通信運搬費②</p> <p>817千円 × 1.03 = 842</p> <p>計 1)～4) 21,648 (21,639)</p>	旅費②	会議費②	行事謝金	会場借料②	計	東京～広島基準3等級	10,000円	50,000円	20,000円		{35,400円+(2,600円×6 +11,800円×5)} × 2回 (219,038)	× 1.03 × 3回	× 2回	× 1.03 × 2回	(391,138)	= 220,000円	= 30,900円	= 100,000円	= 41,200円	392,100円	応募案内	募集要領	受入希望調書	用紙類印刷	計	120円×1.03 ×2,500部 = 309,000円	40円×1.03 ×2,500部 = 103,000円	300円×1.03 ×400部 = 123,600円	21円×1.03 ×2,560部 = 55,373円	591千円
旅費②	会議費②	行事謝金	会場借料②	計																														
東京～広島基準3等級	10,000円	50,000円	20,000円																															
{35,400円+(2,600円×6 +11,800円×5)} × 2回 (219,038)	× 1.03 × 3回	× 2回	× 1.03 × 2回	(391,138)																														
= 220,000円	= 30,900円	= 100,000円	= 41,200円	392,100円																														
応募案内	募集要領	受入希望調書	用紙類印刷	計																														
120円×1.03 ×2,500部 = 309,000円	40円×1.03 ×2,500部 = 103,000円	300円×1.03 ×400部 = 123,600円	21円×1.03 ×2,560部 = 55,373円	591千円																														

(単位:千円)

事項及び科目	前年度予算額	平成3年度 予算額	対前年度比較 増△減額	積算基礎
				(2) 選考諸費
				1) 選考費 ㊸ 399 (398)
				イ. 資料作成 110,000円 × 1.03 × 2回 = 227 (226)
				ロ. 通信運搬費 83,300円 × 1.03 × 2回 = 172
				2) 第1次選考 871 (870)
				イ. 謝金 32,000円 × 3人 × 2日 × 2回 = 384
				ロ. 職員旅費(東京～広島基準 3等級 3泊4日) ㊸
				{35,400円 + (2,600円 × 4 + 11,800円 × 3)}
				× 3人 × 2回 = 487 (486)
				3) 第2次選考 3,313 (3,310)
				イ. 謝金 32,000円 × 3人 × 2日 × 2回 = 384
				ロ. 受験者旅費(東京～広島基準 3等級 1泊2日) ㊸
				{35,400円 + (2,600円 × 2 + 11,800円 × 1)} × 16人 × 2 = 1,677 (1,672)
				ハ. 選考会議費 ㊸
				10,000円 × 1.03 × 6人 × 2日 × 2回 = 247 (248)
				ニ. 健康診断料 ㊸
				28,000円 × 1.03 × 16人 × 2 = 923
				ホ. 会場借料 ㊸
				20,000円 × 1.03 × 1ヵ所 × 2日 × 2回 = 82 (83)
				計 1)～3) 4,583 (4,578)

(単位:千円)

事項及び科目		前年度予算額	平成3年度 予算額	対前年度比較 増△減額	積算基礎		
					(3) 研修諸費 1) 研修生旅費 ☆◎ (34,400) {35,400円 + (2,200円×30 + 9,800円×29)} ×16人 = 6,170 (6,123) 2) 講師旅費 ☆◎ (34,400) {35,400円 + (2,600円×2 + 11,800円)} × 24人 × 2/5 = 503 (492) 3) 講師謝金 ☆ 4,800円 × 408h = 1,958 (1,959) 4) 会場借料 ◎ 22,680円 × 1.03 × 2ヵ所 × 30日 = 1,402 (1,401) 5) 教材作成費◎ 1,400円 × 1.03 × 3種 × 40部 = 173 小計 1) ~ 5) 10,206 (10,148) (4) 赴任旅費 ☆ (2号、妻、東京〜ブエノス・アイレス基準) 51,702 (43,264) 1) 赴任 (2,704) 2,954千円 × 16組 = 47,264 (43,264) (0) (0) 2) 帰任 2,219千円 × 2組 = 4,438 (0)		
区分	航空賃 (東京〜ブエノス・アイレス基準)	支度料	移転料	着後手当	旅行雑費	国内旅費◎	計
赴任	(427,100) 538,000円 × (2人 + 0.5 × 0.2) (896,910) = 1,129,800円	180,000円 × (1 + 2/3 + 1/3 × 0.2) = 312,000円	734,000円 (0) × (1 + 0.15 × 0.2) × 1.45 (1,064,300) = 1,096,229円	180,000円 × (1 + 2/3 + 1/3 × 0.2) = 312,000円	40,000円	17,700円 × (2 + 0.5 × 0.2) + (2,600円 + 13,100円) × (1 + 2/3 + 1/3 × 0.2) (78,746) = 64,383円	(2,704) 2,954千円
帰任	473,440円 × 2人 (0) = 946,880円	—	734,000円 × 1 1.1 × 1.45 (0) = 1,170,730円	—	(0) 40,000円	17,700円 × 2 + (2,600円 + 13,100円) × (1 + 2/3) (0) = 61,567円	(0) 2,219千円

(単位:千円)

事項及び科目	前年度予算額	平成3年度 予算額	対前年度比較 増△減額	積算基礎																																
				(5) 一時帰国旅費 ☆ (1,336) (2) $1,585 \text{ 千円} \times 16 \text{ 組} = 25,360 \text{ (2,672)}$ <table border="1" style="margin-left: 20px;"> <thead> <tr> <th>航空賃</th> <th>日当・宿泊</th> <th>計</th> </tr> </thead> <tbody> <tr> <td>(1,253)</td> <td></td> <td>(1,336)</td> </tr> <tr> <td>1,502</td> <td>83</td> <td>1,585 千円</td> </tr> </tbody> </table>	航空賃	日当・宿泊	計	(1,253)		(1,336)	1,502	83	1,585 千円																							
航空賃	日当・宿泊	計																																		
(1,253)		(1,336)																																		
1,502	83	1,585 千円																																		
				(6) 事前調査旅費 (2 等級, 19日間 東京〜プエノス・アイレス基準) (1,170,031) $1,268,580 \text{ 円} \times 2 \text{ 名} \times 1 \text{ チーム} = 2,537 \text{ (2,340)}$ <table border="1" style="margin-left: 20px;"> <thead> <tr> <th>航空賃</th> <th>支度料</th> <th>日当・宿泊</th> <th>現地調査費 ㊦</th> <th>旅行雑費</th> <th>計</th> </tr> </thead> <tbody> <tr> <td>(711,900)</td> <td></td> <td></td> <td>(136) (49,561)</td> <td></td> <td>(1,170,031)</td> </tr> <tr> <td>813,000</td> <td>70,070</td> <td>328,500</td> <td>$59,400 \times 129/163 = 47,010$</td> <td>10,000</td> <td>1,268,580 円</td> </tr> </tbody> </table>	航空賃	支度料	日当・宿泊	現地調査費 ㊦	旅行雑費	計	(711,900)			(136) (49,561)		(1,170,031)	813,000	70,070	328,500	$59,400 \times 129/163 = 47,010$	10,000	1,268,580 円														
航空賃	支度料	日当・宿泊	現地調査費 ㊦	旅行雑費	計																															
(711,900)			(136) (49,561)		(1,170,031)																															
813,000	70,070	328,500	$59,400 \times 129/163 = 47,010$	10,000	1,268,580 円																															
				(7) 現地活動費 158,962 (75,547) 1) (392,344) (0) $451,596 \times (16 \text{ 人} \times 10 \text{ ヶ月} + 16 \text{ 人} \times 12 \text{ ヶ月}) = 158,962 \text{ (62,775)}$ <table border="1" style="margin-left: 20px;"> <thead> <tr> <th>在勤基本手当 ☆</th> <th>子女教育手当 ☆</th> <th>現地活動費 ㊦</th> <th>特別資材費 ㊧</th> <th>計</th> </tr> </thead> <tbody> <tr> <td>(300,144)</td> <td>$18,000 \times 2/3$</td> <td>(136)</td> <td>$31,845 \times 1.03$</td> <td></td> </tr> <tr> <td>362,247</td> <td>$\times 1/5 \times 5/3$ = 4,000</td> <td>$55,400 \times 129/136$ (55,400) = 52,549</td> <td>= 32,800</td> <td>(392,344)</td> </tr> <tr> <td></td> <td></td> <td></td> <td></td> <td>451,596 円</td> </tr> </tbody> </table> [在勤基本手当 単価内訳] <table border="1" style="margin-left: 20px;"> <thead> <tr> <th>在勤基本手当</th> <th>家族手当</th> <th>住居手当</th> <th>計</th> </tr> </thead> <tbody> <tr> <td>(163,200)</td> <td>(163,200)</td> <td>(22,032)</td> <td>(300,144)</td> </tr> <tr> <td>210,930</td> <td>$210,930 \times (12.5 + 5 \times 0.2) / 100 = 28,476$</td> <td>122,841</td> <td>362,247 円</td> </tr> </tbody> </table>	在勤基本手当 ☆	子女教育手当 ☆	現地活動費 ㊦	特別資材費 ㊧	計	(300,144)	$18,000 \times 2/3$	(136)	$31,845 \times 1.03$		362,247	$\times 1/5 \times 5/3$ = 4,000	$55,400 \times 129/136$ (55,400) = 52,549	= 32,800	(392,344)					451,596 円	在勤基本手当	家族手当	住居手当	計	(163,200)	(163,200)	(22,032)	(300,144)	210,930	$210,930 \times (12.5 + 5 \times 0.2) / 100 = 28,476$	122,841	362,247 円
在勤基本手当 ☆	子女教育手当 ☆	現地活動費 ㊦	特別資材費 ㊧	計																																
(300,144)	$18,000 \times 2/3$	(136)	$31,845 \times 1.03$																																	
362,247	$\times 1/5 \times 5/3$ = 4,000	$55,400 \times 129/136$ (55,400) = 52,549	= 32,800	(392,344)																																
				451,596 円																																
在勤基本手当	家族手当	住居手当	計																																	
(163,200)	(163,200)	(22,032)	(300,144)																																	
210,930	$210,930 \times (12.5 + 5 \times 0.2) / 100 = 28,476$	122,841	362,247 円																																	
				2) 前年度限り 0 (12,772)																																

(単位:千円)

事項及び科目	前年度予算額	平成3年度 予算額	対前年度比較 増△減額	積算基礎
				(8) 所属先補填 ☆ 25,259 (10,067)
				1) 直接人件費
				$220,000 \text{ 円} \times \left\{ (16 \text{ 人} \times 11 \text{ 月}) + (16 \text{ 人} \times 12 \text{ 月}) \right\}$
				$\times \frac{(0)}{(20)} = 19,430 (7,744)$
				2) 諸経費
				$(220,000 \text{ 円} \times 0.6) \times \left\{ (16 \text{ 人} \times 11 \text{ 月}) + (16 \text{ 人} \times 12 \text{ 月}) \right\}$
				$\times \frac{(0)}{(20)} \times \frac{50}{100} = 5,829 (2,323)$
				(9) 国内積立金 ☆
				$89,300 \text{ 円} \times \left\{ (16 \text{ 人} \times 11 \text{ 月}) + (16 \text{ 人} \times 12 \text{ 月}) \right\} \times \frac{(0)}{(80)} \times \frac{76}{100} = 24,975 (12,573)$
				(10) 福利厚生費
				1) 海外共済負担金 ☆
				$84,271 \text{ 千円} \times 12.3 / 1,000 = 1,037 (457)$
				2) 労災保険負担金 ☆
				$2,920 \text{ 千円} \times 11 / 1,000 \times \frac{(18)}{32} \text{ 人} = 1,028 (578)$
				3) 赴任時災害補償費 ☆
				$11,209 \text{ 千円} \times 18 / 1,000 \times 1 \text{ 人} = 202$
				4) 死亡に伴う経費
				$683,400 \text{ 円} \times \frac{(18)}{32} / 1,000 \times 1 \text{ 件} = 22 (13)$
				5) 総合保障制度利用経費 ☆
				$5,460 \text{ 円} \times 1/12 \text{ 月} \times \frac{(180)}{352} \text{ 人月} = 160 (82)$
				小計 1) ~ 5) 2,449 (1,332)
				合計 (1) ~ (10) 327,681 (184,160)

(単位:千円)

事項及び科目	前年度予算額	平成3年度 予算額	対前年度比較 増△減額	積算基礎														
<p>[試験場設置]</p> <table border="1" data-bbox="676 804 1175 997"> <thead> <tr> <th>事務所名</th> <th>試験場名</th> </tr> </thead> <tbody> <tr> <td>パラグアイ</td> <td>パラグアイ農業総合試験場</td> </tr> <tr> <td>ポリヴィア</td> <td>ポリヴィア畜産総合試験場</td> </tr> <tr> <td>アルゼンティン</td> <td>アルゼンティン園芸総合試験場</td> </tr> </tbody> </table>	事務所名	試験場名	パラグアイ	パラグアイ農業総合試験場	ポリヴィア	ポリヴィア畜産総合試験場	アルゼンティン	アルゼンティン園芸総合試験場				<p>3. 試験場運営費 ㊦</p> <p>(1) 賃金</p> $909,150 \text{ 円} \times 16 \times \frac{(15)}{129/163} \times \frac{(136)}{129/163} = 11,512 (11,379)$ <p>[人夫単価]</p> <table border="1" data-bbox="1724 831 2338 999"> <thead> <tr> <th>常雇人夫賃 ☆</th> <th>臨時人夫</th> <th>計</th> </tr> </thead> <tbody> <tr> <td>43,500 × 13月 × 130/100 = 735,150 円</td> <td>29,000 × 6月 = 174,000 円</td> <td>909,150 円</td> </tr> </tbody> </table> <p>(2) 管理費</p> $1) \text{ 管理費 } 5,278 \text{ 千円} \times 3 \text{ 試験場} \times \frac{(136)}{129/163} = 12,531 (13,211)$ $2) \text{ その他前年度限り } 0 (8,395)$ <p style="text-align: right;">計 1) ~ 2) 12,531 (21,606)</p> <p>(3) 試験研究費</p> $1) \text{ 試験研究費 } 671 \text{ 千円} \times 18 \text{ 課題} \times \frac{(14)}{129/163} \times \frac{(136)}{129/163} = 9,559 (7,837)$ $2) \text{ 研究協力費 } 1,125 \text{ 千円} \times 13 \text{ 課題} \times \frac{(136)}{129/163} = 11,574 (12,202)$ <p style="text-align: right;">計 1) ~ 2) 21,133 (20,039)</p> <p>(4) 研修費</p> $1) \text{ 域内移住者を対象とした研修 } 561 \text{ 千円} \times 2 \text{ 試験場} \times \frac{(136)}{129/163} = 888 (936)$	常雇人夫賃 ☆	臨時人夫	計	43,500 × 13月 × 130/100 = 735,150 円	29,000 × 6月 = 174,000 円	909,150 円
事務所名	試験場名																	
パラグアイ	パラグアイ農業総合試験場																	
ポリヴィア	ポリヴィア畜産総合試験場																	
アルゼンティン	アルゼンティン園芸総合試験場																	
常雇人夫賃 ☆	臨時人夫	計																
43,500 × 13月 × 130/100 = 735,150 円	29,000 × 6月 = 174,000 円	909,150 円																

(単位:千円)

事項及び科目	前年度予算額	平成3年度 予算額	対前年度比較 増△減額	積算基礎
				2) 近隣諸国移住者を含む研修(アルゼンティン園芸総試) (136) 4,845千円 × 129/145 = 4,310 (4,544) 計 1) ~ 2) 5,198 (5,480)
				(5) 什器備品費 (14) (3) (11機種, 2試験場) 11,774 (16,474)
				(6) 試験栽培委託費 (136) 1,680千円 × 2試験場 × 129/163 = 2,659 (2,803)
				(7) 農場現地技術者費 ☆
				1) 給与 \$446.69 × 13ヵ月 × (10) (136) 11人 × 129円 = 8,240 (7,897)
				2) 社会保険料 (7,897) 8,240千円 × 30/100 = 2,472 (2,369)
				計 1) ~ 2) 10,712 (10,266)
				(8) 営農普及協力費 (新規)
				1) パラグアイ農総試 6,051 (0)
				2) ボリヴィア畜総試 6,838 (0)
				計 1) ~ 2) 12,889 (0)
				合計 (1) ~ (8) 88,408 (88,047)
				4. 営農普及費 ㊦
				(1) 普及活動費
				130,500円 × 9地区 × (136) 129/163 = 930 (980)
				(2) 先進地農業研修費(サン・パウロ〜ベレーン基準, サン・パウロ開催 20日間)
				(170,941) 191,297円 × 30人 = 5,739 (5,128)

事項及び科目	前年度予算額	平成3年度 予算額	対前年度比較 増△減額	積算基礎					
				航空賃	日当・宿泊	研修費	講師謝金	計	
				(506) (136) \$732 × 129 円 (68,816) = 94,428 円	(136) 90,000 × 129 / 163 (75,092) = 71,227 円	(136) 10,400 × 129 / 163 (8,677) = 8,231 円	(136) 22,000 × 129 / 163 (18,356) = 17,411 円	(170,941) 191,297 円	
				(3) 伯国在住農業専門家派遣事業 (2 等級30日, サン・パウロ〜ベレーン基準) (373,856) 383,768 円 × 20人 = 7,675 (7,477)					
				航空賃 ☆ (506) (136) \$732 × 129 円 (68,816) = 94,428 円	現地交通費 ☆ (136) 24,600 × 129 / 163 (20,525) = 19,469 円	日当・宿泊 ☆ (136) 264,000 × 129 / 163 (220,270) = 208,933 円	講師謝金 ☆ (136) 66,900 × 129 / 163 (55,818) = 52,945 円	庁費 (136) 10,100 × 129 / 163 (8,427) = 7,993 円	計 (373,856) 383,768 円
				(4) 農業研究グループ育成費 (助成) (136) 360 千円 × 16グループ × 129 / 163 = 4,559 (4,806)					
				(5) 農協職員ブラジル実務研修 (90日, サンタ・クルス〜サン・パウロ基準) (318,577) 315,596 円 × 15人 = 4,734 (4,779)					
				(498) (136) \$602 × 129 円 (67,728) = 77,658 円	(136) 202,500 × 129 / 163 (168,957) = 160,261 円	(136) 74,400 × 129 / 163 (62,076) = 58,881 円	(136) 23,750 × 129 / 163 (19,816) = 18,796 円	(318,577) 315,596 円	
				(6) 業務委託費 (ASFATA) (136) 283,500 円 × 12 ヶ月 × 129 / 163 = 2,692 (2,838)					
				(7) 伯国雇用農青年自立援助費 (助成) 1) 運営費補助 (136) 654,220 円 × 12 ヶ月 × 1/2 × 129 / 145 = 3,492 (3,682)					

(単位: 千円)

(単位:千円)

事項及び科目	前年度予算額	平成3年度 予算額	対前年度比較 増△減額	積算基礎												
<p>[診療所名]</p> <table border="1" data-bbox="617 1325 982 1560"> <thead> <tr> <th>事務所名</th> <th>診療所名</th> </tr> </thead> <tbody> <tr> <td>バラグアイ</td> <td>アルトバラナ診療所 フラム診療所 イグアス診療所</td> </tr> <tr> <td>ポリヴィア</td> <td>サンファン診療所 オキナワ診療所</td> </tr> </tbody> </table>	事務所名	診療所名	バラグアイ	アルトバラナ診療所 フラム診療所 イグアス診療所	ポリヴィア	サンファン診療所 オキナワ診療所				<p>2) 調査費</p> <p style="text-align: right;">(136)</p> <p>116,250 円 × 20ヵ所 × 1/2 × 129 /145 = 1,034 (1,090)</p> <p>3) 土地機械等</p> <p style="text-align: right;">(136)</p> <p>イ. 土地 600 千円 × 5 ha × 10件 × 129 /145 = 26,690 (28,138)</p> <p style="text-align: right;">(136)</p> <p>ロ. 機械 8,000 千円 × 5台 × 129 /145 = 35,586 (37,517)</p> <p>ハ. 貸与等による減額分 Δ20,726 (0)</p> <p style="text-align: right;">小計 イ ~ ハ 41,550 (65,655)</p> <p style="text-align: right;">計 1) ~ 3) 46,076 (70,427)</p> <p style="text-align: right;">合計 (1) ~ (7) 72,405 (96,435)</p> <p>5. 医療衛生対策費</p> <p>(1) 診療所運営費</p> <p>1) 現採医赴任経費 (3号, サン・パウロ~サンタ・クルース基準) ☆</p> <p style="text-align: right;">(0)</p> <p>イ. 赴任 457 千円 × 2組 = 914 (0)</p> <p style="text-align: right;">(464)</p> <p>ロ. 帰任 457 千円 × 1組 = 457 (464)</p> <table border="1" data-bbox="1724 1415 2347 1545"> <thead> <tr> <th>航空賃</th> <th>日当・宿泊</th> <th>計</th> </tr> </thead> <tbody> <tr> <td>(84,661) 97,073 円</td> <td>(136) 454,172 円 × 129 /163 = 359,437 円</td> <td>(378,941) 457 千円</td> </tr> </tbody> </table> <p style="text-align: right;">小計 イ ~ ロ 1,371 (464)</p> <p>2) 現採医給与 ☆</p> <p style="text-align: right;">(0) (4)</p> <p>441,980円 × {(1人 × 6ヵ月) + (5人 × 12ヵ月)} = 29,171 (21,215)</p>	航空賃	日当・宿泊	計	(84,661) 97,073 円	(136) 454,172 円 × 129 /163 = 359,437 円	(378,941) 457 千円
事務所名	診療所名															
バラグアイ	アルトバラナ診療所 フラム診療所 イグアス診療所															
ポリヴィア	サンファン診療所 オキナワ診療所															
航空賃	日当・宿泊	計														
(84,661) 97,073 円	(136) 454,172 円 × 129 /163 = 359,437 円	(378,941) 457 千円														

(単位:千円)

事項及び科目	前年度予算額	平成3年度 予算額	対前年度比較 増△減額	積算基礎										
				3) 特約医謝金 (10人, 4事務所) ㊦ ☆ (136) 389千円 × 10人 × 129/163 = 3,079 (3,246)										
				4) 看護婦給与 (20人, 5診療所) ㊦ ☆ (136) 40千円 × 13ヶ月 × 20人 × 129/163 = 8,231 (8,677)										
				5) 診療所運営費 (5診療所, 2事務所) ㊦ (136) 437千円 × 5診療所 × 129/163 = 1,729 (1,823)										
				<table border="1"> <thead> <tr> <th>雑役務費</th> <th>資料購入費</th> <th>車輛維持費</th> <th>建物修繕費</th> <th>計</th> </tr> </thead> <tbody> <tr> <td>97,000円</td> <td>46,000円</td> <td>137,000円</td> <td>157,000円</td> <td>437千円</td> </tr> </tbody> </table>	雑役務費	資料購入費	車輛維持費	建物修繕費	計	97,000円	46,000円	137,000円	157,000円	437千円
雑役務費	資料購入費	車輛維持費	建物修繕費	計										
97,000円	46,000円	137,000円	157,000円	437千円										
				6) 医療器具 (9機種, 5診療所) ㊦ (27) 5,794 (25,564)										
				計 1) ~ 6) 49,375 (60,989)										
				(2) 医師看護婦育成成功費 ☆										
				1) 医師 34,200円 × 12ヶ月 × 17人 = 6,977										
				2) 看護婦 34,200円 × 12ヶ月 × 8人 = 3,283										
				<table border="1"> <thead> <tr> <th>寄宿費</th> <th>資料購入費</th> <th>実験費</th> <th>計</th> </tr> </thead> <tbody> <tr> <td>14,400円</td> <td>16,200円</td> <td>3,600円</td> <td>34,200円</td> </tr> </tbody> </table>	寄宿費	資料購入費	実験費	計	14,400円	16,200円	3,600円	34,200円		
寄宿費	資料購入費	実験費	計											
14,400円	16,200円	3,600円	34,200円											
				計 1) ~ 2) 10,260										
				(3) 巡回診療業務委託費 (7地区 68泊 70日 2人) ㊦ (136) 1,378,140円 × 7地区 × 129/163 = 7,635 (8,049)										
				<table border="1"> <thead> <tr> <th>交通費</th> <th>日当・宿泊</th> <th>謝金 ☆</th> <th>計</th> </tr> </thead> <tbody> <tr> <td>168,140円</td> <td>367,200円</td> <td>842,800円</td> <td>1,378,140円</td> </tr> </tbody> </table>	交通費	日当・宿泊	謝金 ☆	計	168,140円	367,200円	842,800円	1,378,140円		
交通費	日当・宿泊	謝金 ☆	計											
168,140円	367,200円	842,800円	1,378,140円											

事項及び科目	前年度予算額	平成3年度 予算額	対前年度比較 増△減額	(単位:千円)																															
				積算基礎																															
				(4) 業務委託費(5団体) ㊦																															
				5,779千円 × 5地区 × $\frac{129}{163}$ = 22,868 (24,109)																															
				<table border="1"> <thead> <tr> <th>謝金</th> <th>庁費</th> <th>旅費</th> <th>計</th> </tr> </thead> <tbody> <tr> <td>3,192千円</td> <td>2,183千円</td> <td>404千円</td> <td>5,779千円</td> </tr> </tbody> </table>	謝金	庁費	旅費	計	3,192千円	2,183千円	404千円	5,779千円																							
謝金	庁費	旅費	計																																
3,192千円	2,183千円	404千円	5,779千円																																
				(5) トメアス移住地マラリア対策費・2ヵ年計画の最終年次																															
				1) 機材購入費(初年度限り) 0 (2,406)																															
				2) 薬剤購入費 ㊦ 1,199千円 × 1.03 = 1,235																															
				3) 専門家派遣費(2等級, 18日間, 東京〜ブエノス・アイレス基準)																															
				(1,215)																															
				1,310千円 × 4人 = 5,240 (4,860)																															
				<table border="1"> <thead> <tr> <th>航空賃</th> <th>支度料</th> <th>日当・宿泊</th> <th>旅行雑費</th> <th>現地調査費 ㊦</th> <th>計</th> </tr> </thead> <tbody> <tr> <td>円</td> <td>円</td> <td>円</td> <td>円</td> <td>(136)</td> <td>千円</td> </tr> <tr> <td>(711,900)</td> <td></td> <td></td> <td></td> <td>135,000 × $\frac{129}{163}$</td> <td>(1,215)</td> </tr> <tr> <td>813,000</td> <td>70,070</td> <td>310,500</td> <td>10,000</td> <td>(112,638)</td> <td>1,310</td> </tr> <tr> <td></td> <td></td> <td></td> <td></td> <td>= 106,840円</td> <td></td> </tr> </tbody> </table>	航空賃	支度料	日当・宿泊	旅行雑費	現地調査費 ㊦	計	円	円	円	円	(136)	千円	(711,900)				135,000 × $\frac{129}{163}$	(1,215)	813,000	70,070	310,500	10,000	(112,638)	1,310					= 106,840円		
航空賃	支度料	日当・宿泊	旅行雑費	現地調査費 ㊦	計																														
円	円	円	円	(136)	千円																														
(711,900)				135,000 × $\frac{129}{163}$	(1,215)																														
813,000	70,070	310,500	10,000	(112,638)	1,310																														
				= 106,840円																															
				4) 業務委託費(医師2名, 10日間) ㊦ 145 (153)																															
				イ. 燃料費 100円 × 100ℓ × $\frac{129}{136}$ = 9 (10)																															
				ロ. 医師謝金等 71,700円 × 2人 × $\frac{129}{136}$ = 136 (143)																															
				<table border="1"> <thead> <tr> <th>日当・宿泊</th> <th>謝金</th> <th>計</th> </tr> </thead> <tbody> <tr> <td>21,700円</td> <td>50,000円</td> <td>71,700円</td> </tr> </tbody> </table>	日当・宿泊	謝金	計	21,700円	50,000円	71,700円																									
日当・宿泊	謝金	計																																	
21,700円	50,000円	71,700円																																	
				5) 報告書作成費 ㊦																															
				3,000円 × 1.03 × 50部 = 155																															

事項及び科目	前年度予算額	平成3年度 予算額	対前年度比較 増△減額	積算基礎		(単位:千円)
				6) 総合保障制度利用経費(新規) ☆		
				5,460円 × 1/12 × 4人月	=	2 (0)
				計 1) ~ 6)		6,777 (8,809)
				合計(1) ~ (5)		96,915 (112,216)
				6. 教育文化対策費		
				(1) 現地語教育対策費		
				1) 教師謝金 ☆ ㊟		
				8,100円 × 51人 × 12ヵ月 × 129/163	=	3,923 (4,136)
				2) 設備教材費 ㊟		10,849 (3,004)
				イ. 寄宿舍整備費(ブエノス・アイレス学生寮) ㊟		
				3,600千円 × 129/163	=	2,849 (3,004)
				ロ. 国際校日本語コース機材助成費(新規) ㊟		
				4,000千円 × 2校	=	8,000 (0)
				3) 業務委託費 ㊟		
				2,300千円 × 7団体 × 129/163	=	12,742 (13,433)
				4) 育英助成費 ☆		19,245 (21,540)
				イ. 中学生奨学資金		△ 6,315 (△4,020)
				ロ. 高校生奨学資金		
				15,000円 × (281 - 139人) × 12ヵ月	=	25,560
				ハ. 大学生奨学資金		0
				計 1) ~ 4)		46,759 (42,113)

事項及び科目	前年度予算額	平成3年度 予算額	対前年度比較 増△減額	(単位:千円)											
				積算基礎											
[日本語学校概況調査]															
地区名	学校数	教師数	生徒数												
パラグアイ	16 (24)	76 (72)	1,382 (1,165)												
ポリヴィア	5 (5)	40 (35)	404 (496)												
アルゼンティン	29 (33)	81 (76)	1,578 (1,470)												
ドミニカ(共)	7 (5)	12 (9)	120 (85)												
ペルー	10 (9)	75 (42)	5,299 (3,729)												
コロンビア	2 (1)	12 (8)	120 (67)												
カナダ	29 (16)	179 (84)	2,599 (1,234)												
ベレーン	25 (24)	83 (59)	1,311 (1,271)												
レシーフェ	13 (8)	32 (23)	363 (262)												
リオ・デ・ジャネイロ	15 (28)	54 (79)	849 (1,494)												
ブラチリア	9 (-)	40 (-)	784 (-)												
サン・パウロ	231 (243)	524 (432)	13,713 (13,527)												
ウルグアイ	1 (1)	3 (3)	44 (48)												
メキシコ	4 (-)	32 (-)	478 (-)												
計	396 (397)	1,243 (922)	29,044 (24,848)												
				(2) 日本語教育対策費											
				1) 現地日本語教師合同研修会 (2泊3日) ㊦											
				(136)											
				28,500円 × 30人 × 11地区 × 129/163 × 2回 = 14,886 (15,694)											
				<table border="1"> <thead> <tr> <th>交通費</th> <th>日当・宿泊</th> <th>資料作成費</th> <th>計</th> </tr> </thead> <tbody> <tr> <td>9,000円</td> <td>17,300円</td> <td>2,200円</td> <td>28,500円</td> </tr> </tbody> </table>				交通費	日当・宿泊	資料作成費	計	9,000円	17,300円	2,200円	28,500円
交通費	日当・宿泊	資料作成費	計												
9,000円	17,300円	2,200円	28,500円												
				2) 現地教師謝金 (1/2補助, 補助対象率 80%) ☆ ㊦											
				(922) (136)											
				1,000円 × 1/2 × 1,243人 × 80% × 140回 × 129/163 = 55,089 (43,079)											
				3) 教材等購入費 ㊦											
				イ. 教具整備費 (1/2補助, 補助対象率 80%) ㊦											
				(397) (136)											
				20,000円 × 1/2 × 396校 × 80% × 129/163 = 2,507 (2,650)											
				ロ. 教材購入費 (1/2補助, 補助対象率 80%) ㊦											
				(24,848) (136)											
				600円 × 1/2 × 29,044人 × 80% × 129/163 = 5,517 (4,976)											
				ハ. 教育書購入費 (補助対象率 80%)											
				(24,848)											
				550円 × 29,044人 × 80% = 12,779 (10,933)											
				計イ～ハ 20,803 (18,559)											
				4) ブラジルにおける日本語教育調査研究費 (1件) ㊦											
				(136)											
				2,762千円 × 129/163 = 2,186 (2,304)											
				5) 現地日本語教師の第三国研修											
				イ. 派遣指導講師旅費 (2号, 40日, 東京～ブエノス・アイレス基準)											
				(1,494)											
				1,615千円 × 2人 = 3,230 (2,988)											

(単位:千円)

事項及び科目	前年度予算額	平成3年度 予算額	対前年度比較 増△減額	積算基礎																								
				<table border="1" data-bbox="1685 579 2300 709"> <thead> <tr> <th>航空賃</th> <th>支度料</th> <th>日当・宿泊</th> <th>旅行雑費</th> <th>計</th> </tr> </thead> <tbody> <tr> <td>(711,900)</td> <td>(66,000)</td> <td></td> <td></td> <td>(1,494,400)</td> </tr> <tr> <td>813,000円</td> <td>85,090円</td> <td>706,500円</td> <td>10,000円</td> <td>1,614,590円</td> </tr> </tbody> </table>					航空賃	支度料	日当・宿泊	旅行雑費	計	(711,900)	(66,000)			(1,494,400)	813,000円	85,090円	706,500円	10,000円	1,614,590円					
航空賃	支度料	日当・宿泊	旅行雑費	計																								
(711,900)	(66,000)			(1,494,400)																								
813,000円	85,090円	706,500円	10,000円	1,614,590円																								
				<p data-bbox="1576 743 2300 800">ロ. 現地日本語教師のサン・パウロ集結 (30日, リマ〜サン・パウロ基準) ㊦ (338,405)</p> <p data-bbox="1685 793 2300 825">370,780円 × 40人 = 14,831 (13,536)</p> <table border="1" data-bbox="1647 831 2300 1035"> <thead> <tr> <th>航空賃</th> <th>支度料</th> <th>日当・宿泊</th> <th>旅行雑費</th> <th>計</th> </tr> </thead> <tbody> <tr> <td></td> <td>57,000 × (136)</td> <td>168,200 × (136)</td> <td>5,000 × (136)</td> <td>円</td> </tr> <tr> <td>(146,336)</td> <td>129 /163 (47,558)</td> <td>129 /163 (140,339)</td> <td>129 /163 (4,172)</td> <td>(338,405)</td> </tr> <tr> <td>188,598</td> <td>= 45,110</td> <td>= 133,115</td> <td>= 3,957</td> <td>370,780</td> </tr> </tbody> </table>					航空賃	支度料	日当・宿泊	旅行雑費	計		57,000 × (136)	168,200 × (136)	5,000 × (136)	円	(146,336)	129 /163 (47,558)	129 /163 (140,339)	129 /163 (4,172)	(338,405)	188,598	= 45,110	= 133,115	= 3,957	370,780
航空賃	支度料	日当・宿泊	旅行雑費	計																								
	57,000 × (136)	168,200 × (136)	5,000 × (136)	円																								
(146,336)	129 /163 (47,558)	129 /163 (140,339)	129 /163 (4,172)	(338,405)																								
188,598	= 45,110	= 133,115	= 3,957	370,780																								
				<p data-bbox="1576 1073 2300 1150">ハ. 研修諸費 ㊧</p> <p data-bbox="1703 1098 2300 1150">50,000円 × 40人 × 129 /163 = 1,583 (1,668)</p> <p data-bbox="1852 1171 2300 1203">計 イ ~ ハ 19,644 (18,192)</p>																								
				<p data-bbox="1561 1220 2300 1402">6) 日本語モデル校教材・備品</p> <p data-bbox="1576 1245 2300 1302">イ. 備品 (2) 1,980千円 × 1校 = 1,980 (3,960)</p> <p data-bbox="1576 1302 2300 1358">ロ. 教材 (2) 3,339千円 × 1校 = 3,339 (6,678)</p> <p data-bbox="1852 1371 2300 1402">計 イ ~ ロ 5,319 (10,638)</p>																								
				<p data-bbox="1561 1423 2300 1501">7) 日系国際校育成費</p> <p data-bbox="1620 1472 2300 1503">運営費助成 ☆ 5,098千円 × 1校 = 5,098</p> <table border="1" data-bbox="1656 1514 2300 1640"> <thead> <tr> <th>講師謝金</th> <th>事務職員謝金</th> <th>計</th> </tr> </thead> <tbody> <tr> <td>43,570 × 5人 × 13ヶ月 = 2,832</td> <td>34,860 × 5人 × 13ヶ月 = 2,266</td> <td>5,098千円</td> </tr> </tbody> </table>					講師謝金	事務職員謝金	計	43,570 × 5人 × 13ヶ月 = 2,832	34,860 × 5人 × 13ヶ月 = 2,266	5,098千円														
講師謝金	事務職員謝金	計																										
43,570 × 5人 × 13ヶ月 = 2,832	34,860 × 5人 × 13ヶ月 = 2,266	5,098千円																										

(単位:千円)

事項及び科目	前年度予算額	平成3年度 予算額	対前年度比較 増△減額	積算基礎	
				計 1) ~ 7)	123,025 (113,564)
				合計 (1) ~ (2)	169,784 (155,677)
				7. 生活環境整備費	
				(1) 寄贈図書輸送費	
				8,625 円 × 10個 × 4ヶ国	= 345
				(2) 治安費 ㊦	
				1) 治安謝金 (7地区) ☆	
				3,000 円 × 33人 × 12ヵ月 × ⁽¹³⁶⁾ 129/163	= 940 (991)
				2) 車輛維持費	
				18,000 円 × 8台 × ⁽¹³⁶⁾ 129/163	= 114 (120)
				計 1) ~ 2)	1,054 (1,111)
				(3) その他前年度限り	0 (7,419)
				合計 (1) ~ (3)	1,399 (8,875)
				8. 施設等整備費 ㊦	
				(1) 営農普及	
				1) 試験場関係車輛機械購入費 (8台, 2試験場)	
				^(165,890) \$ 177,228 × ⁽¹³⁶⁾ 129円	= 22,862 (22,561)
				2) 施設費 ㊦	62,968 (78,800)
				イ. 試験場関係 (7施設, 3試験場)	
				^(543,265) \$ 488,123 × ⁽¹³⁶⁾ 129円	= 62,968 (73,884)
				ロ. その他前年度限り	0 (4,916)
				計 1) ~ 2)	85,830 (101,361)

(単位:千円)

事項及び科目	前年度予算額	平成3年度 予算額	対前年度比較 増△減額	積算基礎
				(2) 医療衛生対策
				1) 車輛機械購入費
				イ. 3 車輛 5 機械 82,309 (0)
				ロ. その他前年度限り 0 (63,944)
				計 イ ~ ロ 82,309 (63,944)
				2) 施設費 ㊟
				バラグアイ・ピラポ診療所増改築
				\$ 89,513 × 129 円 = 11,547 (0)
				計 1) ~ 2) 93,856 (63,944)
				(3) 教育文化対策
				施設費 ㊟
				イ. 学生寮建設 (ブエノス・アイレス)
				(171,780) (136)
				\$ 448,650 × 129 円 = 57,876 (23,362)
				ロ. 日本語モデル校 (ブラジリア)
				(82,823) (136)
				\$ 82,820 × 129 円 = 10,684 (11,264)
				ハ. その他前年度限り 0 (37,777)
				計 イ ~ ハ 68,560 (72,403)
				(4) 生活環境整備費
				1) 施設費 ㊟ 前年度限り 0 (138,469)
				2) 道路工事費
				イ. 道路工事費 108,483 (125,018)
				(イ) イグアス移住地道路改修工事 (5ヵ年計画最終年次)
				(686,390) (136)
				\$ 579,681 × 129 円 = 74,779 (93,349)

(単位:千円)

事項及び科目	前年度予算額	平成3年度 予算額	対前年度比較 増△減額	積算基礎
				(ロ) オキナワ移住地幹線道路路面補強工事(新規)(2ヵ年計画初年次)
				\$ 261,269 × 129円 = 33,704 (0)
				(ハ) その他前年度限り 0 (31,669)
				ロ. 車輛機械 前年度限り 0 (12,365)
				計 イ ~ ロ 108,483 (137,383)
				3) 前年度限り(車輛機材) 0 (6,347)
				計 1) ~ 3) 108,483 (282,199)
				合計 (1) ~ (4) 356,729 (519,907)
				9. 施設利用支出
				(自己収入見合支出)
				(1) バラグアイ農業総合試験場 5,776 (4,970)
				1) 人 夫 賃 (1,340) (1,886) 1,200円 × 2,350人日 = 2,820 (2,527)
				2) 家畜衛生費 (14,780) 16,500円 × 12月 = 198 (177)
				3) 農業機械燃料費 (79,230) 11,600円 × 12月 = 139 (951)
				4) 種畜・種苗費 (4,840) (60俵) 33,300円 × 10頭 = 333 (290)
				5) 農薬・肥料費 (9,180) 138,000円 × 12月 = 1,656 (110)
				6) 雑消耗品費 (76,250) 52,500円 × 12月 = 630 (915)

(単位:千円)

事 項 及 び 科 目	前年度予算額	平成3年度 予 算 額	対前年度比較 増△減額	積 算 基 礎
				(2) ポリヴィア畜産総合試験場 5,930 (3,561)
				1) 人 夫 賃 (1,340) (725) 1,500 円 × 900 人日 = 1,350 (972)
				2) 家畜衛生費 (42,600) 42,750 円 × 12 月 = 513 (511)
				3) 家畜飼料 12,800 円 × 12 月 = 154
				4) 種畜購入費 オス (323,860) (4) 337,500 円 × 1 頭 = 338 (1,295)
				メス 94,500 円 × 20 頭 = 1,890 (0)
				5) 農薬・肥料費 117,000 円 × 12 月 = 1,404 (0)
				6) 農業機械燃料費 (42,080) 11,600 円 × 12 月 = 139 (505)
				7) 雑消耗品費 (10,300) 11,800 円 × 12 月 = 142 (124)
				(3) アルゼンティン園芸総合試験場 716 (1,280)
				1) 人 夫 賃 (568) 2,080 円 × 284 人日 = 591 (1,181)
				2) 雑消耗品費 (8,250) 10,400 円 × 12 月 = 125 (99)
				計 (1) ~ (3) 12,422 (9,811)
				援助指導諸費 合計 1 ~ 9 1,331,937 (1,399,942)

(単位:千円)

事項及び科目		前年度予算額	平成3年度 予算額	対前年度比較 増△減額	積算基礎							
(目)人材育成費		(573,923) 577,133	649,275	72,142	(内,消費税 7,109) 1. 受入諸費 461,651 (410,127) [滞在費単価内訳] ① 宿泊費 (3,500) 3,700 ② 食費 (2,500 × 1.03) 2,575 ③ 雑費 (2,000 × 1.03) 2,060 計 (8,135) 8,335 円							
区	分	航空費 ☆	支度料 ☆	滞在費 ☆	保険料 ☆	資料送付料	健康診断 (新規) ④	交通費 ☆⑤	空港 使用料 ⑥	1人当たり単価	人数	計
1. 移住者子弟一般技術研修 (18ヵ月コース)				(135,500) 136,500 × 6ヵ月 (813,000) = 819,000			15,000 × 1.03 (0) = 15,450	(新規) (0) 2,500	(新規) (0) 2,000	円		千円
	20回生 帰国	(東京~ プエノス) (401,600) 421,750	—	—	31,270	29,000	—	—	—	(1,274,870) 1,320,970	30人	(38,246) 39,629
	21回生 来日	(353,408) 371,140	50,000	(1,626,000) = 1,638,000	57,360	—	(0) 15,450	(0) 2,500	—	(2,086,768) 2,134,450	30人	(62,603) 64,034
24ヵ月コース)				(1,626,000) 1,638,000	57,360	29,000	(0) 15,450	(新規) (0) 2,500	(新規) (0) 2,000	(2,113,960) 2,166,060	5人	(10,570) 10,830
	20回生 帰国	(401,600) 421,750	—	—	—	—	—	—	—	—	—	—
	21回生 来日	(353,408) 371,140	50,000	(1,626,000) 1,638,000	57,360	—	(0) 15,450	(0) 2,500	—	(2,086,768) 2,134,450	5人	(10,434) 10,672
2. 移住者子弟上級技術研修 (2年)				(8,135) 一部④ 8,335円 × 30日 × 12ヵ月 (2,928,600) = 3,000,600			(0) 15,450	(新規) (0) 2,500	(新規) (0) 2,000	(3,442,060) 3,644,910	(7) 15人	(24,094) 54,674
	6回生 帰国	(427,100) 538,000	—	—	57,360	29,000	—	—	—	—	—	—
	7回生 来日	(375,848) 473,440	50,000	(2,928,600) 3,000,600	57,360	—	(0) 15,450	(新規) (0) 2,500	—	(3,411,808) 3,599,350	15人	(51,177) 53,990
3. 中堅移住者技術向上研修 (6ヵ月)				(8,135) 一部④ 8,335円 × 30日 × 6ヵ月 (1,464,300) = 1,500,300			—	(新規) 2,500 × 2 (0) = 5,000	(新規) (0) 2,000	(2,191,042) 2,323,010	10人	(21,910) 23,230
	来日/帰国	(626,472) 715,440	40,000	—	31,270	29,000	—	—	—	—	—	—

(単位:千円)

事項及び科目		前年度予算額	平成3年度 予算額	対前年度比較 増△減額	積算基礎							
区	分	航空賃☆	支度料☆	滞在費☆	保険料☆	資料送付料	健康診断 (新規)	交通費 ☆	空港 使用料	1人当たり単価	人数	計
4. 現地医師育成研修 (6ヵ月コース)	4回生 来日/帰国	(626,472) 715,440	40,000	(8,135) 一部 8,335 × 30日 × 6ヵ月 (1,464,300) = 1,500,300	31,270	29,000	—	(新規) (0) 5,000	(新規) (0) 2,000	円 (2,191,042) 2,323,010	3人	(6,573) 6,969
	12回生 帰国	(427,100) 538,000	—	(8,135) 一部 8,335 × 30日 × 12ヵ月 (2,928,600) = 3,000,600	57,360	29,000	(0) 15,450	(新規) (0) 5,000	(新規) (0) 2,000	(3,442,060) 3,647,410	5人	(17,210) 18,237
	13回生 来日	(375,848) 473,440	50,000	(8,135) 一部 (2,928,600) 3,000,600	57,360	—	(0) 15,450	(新規) (0) 2,500	—	(3,411,808) 3,599,350	5人	(17,059) 17,997
5. 現地日語教師研修 Aコース 3ヵ月	13回生 来日/帰国	(626,472) 715,440	30,000	(8,135) 一部 8,335円 × 30日 × 3ヵ月 (732,150) = 750,150	17,920	29,000	—	(新規) (0) 5,000	(新規) (0) 2,000	(1,435,542) 1,549,510	20人	(28,711) 30,990
	Bコース 12ヵ月	(755,008) 1,011,440	50,000	(8,135) 一部 (2,928,600) 3,000,600	57,360	29,000	—	(新規) (0) 5,000	(新規) (0) 2,000	(3,819,968) 4,155,400	12人	(45,840) 49,865
6. 日系団体社会福祉 担当者研修 1ヵ月	来日/帰国	(626,472) 715,440	30,000	10,300 × 1.03 × 30日 = 318,270	9,530	29,000	—	(新規) (0) 5,000	(新規) (0) 2,000	(1,013,272) 1,109,240	2人	(2,027) 2,218
7. 日語校生徒研修 1ヵ月	来日/帰国	(588,896) 618,439	—	—	9,530	—	—	—	(新規) (0) 2,000	(598,426) 629,969	41人	(24,535) 25,829
8. 日系人研究者本邦研修 3.8ヵ月	来日/帰国	(626,472) 715,440	30,000	(8,135) 一部 8,335 × 114日 (927,390) = 950,190	17,920	29,000	—	5,000 (1.03) × 1 (5,150) = 5,000	2,000	(1,637,932) 1,749,550	30人	(49,138) 52,487
計												(410,127) 461,651

(単位:千円)

事項及び科目	前年度予算額	平成3年度 予算額	対前年度比較 増△減額	積算基礎					
				2. 研修諸費 163,539 (153,464)					
				【単価内訳】					
				(国内研修旅費) 4泊5日 東京～広島基準 (85,918)					
				イ. 5等級 35,400 + (2,100 × 5 + 9,800 × 4) = 85,100 (91,359)					
				ロ. 4等級 35,400 + (2,500 × 5 + 11,000 × 4) = 91,900					
				(職員指導旅費) 3等級2泊3日 東京～広島基準 (66,559)					
				35,400 + (2,600 × 3 + 11,800 × 2) = 66,800					
				(研究者研修旅費) 東京～大阪基準 (113,150)					
				26,960 + (8,620 × 10日) = 113,160					
区	分	教材費 ①	受講料 ☆	研修旅費 ②☆	国内研修 旅費 ③☆	職員指導 旅費 ④	1人当たり単価	人数	計
1. 移住者子弟一般技術研修 (18ヵ月コース)	20回生 帰国	100,000円×1.03 ×1/2 = 51,500	① 50,000 × 1.03 × 6ヵ月 = 309,000	東京～広島 鉄道賃 17,700	(85,918) 85,100	(66,559) 66,800	円 (530,677) 530,100	30人	千円 (15,921) 15,903
	21回生 来日	100,000円×1.03 = 103,000	① 50,000 × 1.03 × 12ヵ月 = 618,000	17,700	(85,918) 85,100 × 2回 (171,836) =170,200	(66,559) 66,800	(977,095) 975,700	30人	(29,313) 29,271
	20回生 帰国	103,000	① 618,000	17,700	(85,918) 85,100	(66,559) 66,800	(891,177) 890,600	5人	(4,456) 4,453
	21回生 来日	103,000	① 618,000	17,700	(171,836) 170,200	(66,559) 66,800	(977,095) 975,700	5人	(4,886) 4,879
2. 移住者子弟上級技術研修	6回生 帰国	100,000円×1.03 = 103,000	74,000 × 12ヵ月 = 888,000	17,700	(91,359) 91,900 × 2回 (182,718) =183,800	(66,559) 66,800	(1,257,977) 1,259,300	(7) 15人	(8,806) 18,890
	7回生 来日	103,000	888,000	17,700	(182,718) 183,800	(66,559) 66,800	(1,257,977) 1,259,300	15人	(18,870) 18,890
3. 中堅移住者技術向上研修 (6ヵ月)	来日/帰国	50,000円×1.03 = 51,500	① 74,000 × 1.03 × 6ヵ月 = 457,320	17,700 × 2回 =35,400	(91,359) 91,900	—	(635,579) 636,120	10人	(6,356) 6,361

(単位：千円)

事項及び科目	前年度予算額	平成3年度 予算額	対前年度比較 増△減額	積算基礎								
				区 分	教材費 ⑩	受講料☆	研修旅費 ⑪☆	国内研修 旅費⑫☆	職員指導 旅費⑬	1人当たり単価	人数	計
4. 現地医師育成研修 (6ヵ月コース)				来日/帰国	150,000円×1.03 = 154,500	600,000		(91,359) 91,900		(845,859) 846,400	3人	(2,538) 2,539
				12回生 帰国	300,000円×1.03 = 309,000	1,200,000		(91,359) 91,900		(1,600,359) 1,600,900	5人	(8,002) 8,005
				13回生 来日	309,000	1,200,000		(182,718) 183,800		(1,691,718) 1,692,800	5人	(8,458) 8,464
5. 現地日本語教師研修				13回生 来日/帰国		60,000円×3ヵ月 = 180,000		(91,359) 91,900		(271,359) 271,900	20人	(5,427) 5,438
				Bコース 12ヵ月 8回生 来日		60,000円×12ヵ月 = 720,000		(182,718) 183,800		(902,718) 903,800	12人	(10,833) 10,846
6. 日系団体社会福祉担当者 研修 1ヵ月				来日/帰国	30,000円×1.03 = 30,900	⑭ 80,000円×1.03 = 82,400		(91,359) 91,900	(66,559) 66,800 ×1/2 (33,280) = 33,400	(237,939) 238,600	2人	(476) 477
7. 日語校生徒研修 1ヵ月				来日/帰国				(85,918) 85,100		(85,918) 85,100	41人	(3,523) 3,489
8. 日系人研究者本邦研修 3.8ヵ月				来日/帰国	210,000円×1.03 = 216,300	⑮ 76,520円×1.03 ×3.8ヵ月 = 299,500	(113,150) 113,160	(91,359) 91,900	(66,559) 66,800 ×2回 (133,118) = 133,600	(853,427) 854,460	30人	(25,599) 25,634
計											(153,464) 163,539	

事項及び科目		前年度予算額	平成3年度 予算額	対前年度比較 増△減額	積算基礎
(単位:千円)					
3. オリエンテーション ㊦					
$732,524 \text{ 円} \times 1.03 \times 6 \text{ ヶ月} = 4,527$					
4. 子弟技術研修・日語研修会㊦					
$2,172,000 \text{ 円} \times 1.03 = 2,237$					
5. 子弟技術研修・宿舍借上げ一部補助(新規)					
(1) 20回生 室料補助 $12,000 \text{ 円} \times 6 \text{ ヶ月} \times 35 \text{ 人} \times 10/35 = 720 (0)$					
(2) 21回生 権利金 $50,000 \text{ 円} \times 35 \text{ 人} \times 10/35 = 500 (0)$					
室料補助 $12,000 \text{ 円} \times 12 \text{ ヶ月} \times 35 \text{ 人} \times 10/35 = 1,440 (0)$					
小計 (1)~(2) 2,660 (0)					
6. 日語校生徒研修・バス借上げ ㊦					
(バス借上げ 106,000 円 + 高速道路料 5,600 円)					
$\times 1.03 \times 2 \text{ 回} = 230$					
7. 日系人研究者研修・委員会経費(新規)					
(1) 現地推せん委員会 一部㊦					
$900,968 \text{ 円} \times 4 \text{ ヶ国} = 3,604 (0)$					
(2) 本邦受入委員会 $1,312,380 \text{ 円} \times 1 \text{ 委員会} = 1,312 (0)$					
小計 (1)~(2) 4,916 (0)					
8. 帰国研修生現地活動推進費					
(1) 調査旅費 (2等級、20日間、東京~ブエノス・アイレス)					
$(1,186,779) \times 2 \text{ 人} \times 3 \text{ 件} = 7,712 (4,748)$					
$1,285,393 \text{ 円}$					
[委員会経費単価]					
区分	現地推せん委員会	本邦受入委員会			
委託謝金	$20,000 \text{ 円} \times \text{年} 2 \text{ 回} \times 6 \text{ 名} = 240,000 \text{ 円}$	$20,000 \text{ 円} \times \text{年} 3 \text{ 回} \times 6 \text{ 名} = 360,000 \text{ 円}$			
出張旅費	サンパウロ~ブラジリア往復基準 1泊2日 [航空賃㊦ $\$196 \times 129 \text{ 円}$ +日当宿泊($5,100 \times 2 + 15,500$) $\times 0.9$] $\times \text{年} 2 \text{ 回} \times 6 \text{ 名} = 580,968 \text{ 円}$	㊦ 東京~大阪 1泊2日 1等級 (鉄道賃 26,960 円 +日当宿泊($3,000 \times 2 + 14,800$)) $\times \text{年} 3 \text{ 回} \times 6 \text{ 名} = 859,680 \text{ 円}$			
会議費	$3,000 \text{ 円} \times \text{年} 2 \text{ 回} \times 10 \text{ 名} = 60,000 \text{ 円}$	㊦ $3,000 \text{ 円} \times 1.03$ $\times 10 \text{ 名} \times \text{年} 3 \text{ 回} = 92,700 \text{ 円}$			
会場借料	$10,000 \text{ 円} \times \text{年} 2 \text{ 回} = 20,000 \text{ 円}$	—			
計	900,968 円	1,312,380 円			

(610)

(単位：千円)

事項及び科目	前年度予算額	平成3年度 予算額	対前年度比較 増△減額	積算基礎					
				航空賃	支度料	日当・宿泊料	現地調査費 ㊦	旅行雑費	計
				(711,900) 813,000	70,070	346,500	(136) 57,900円×129/163 (48,309) = 45,823	10,000	(1,186,779) 1,285,393円
							(2) OB会活動助成費 300,000円 × 6地区 = 1,800		
							計 (1) ~ (2)		9,512 (6,548)
							9. 総合保障制度利用経費 (新規) ☆ 5,460円 × 1/12 × 6人月 = 3 (0)		
							合計 1 ~ 9		649,275 (577,133)

(単位:千円)

事項及び科目	前年度予算額	平成3年度 予算額	対前年度比較 増△減額	積算基礎												
3. 移住業務の調査統計に必要な経費	(47,084) 50,314	76,224	25,910	(440) (内, 消費税 1,043) 1. 調査業務 (1) 調査旅費 (7) 1) 本邦派遣 6件 17人 (2等級20日間 東京～ブエノス・アイレス基準) (1,251) 1,346千円 × 17人 = 22,882 (21,267)												
(目) 調査諸費	(47,084) 50,314	76,224	25,910													
				<table border="1"> <thead> <tr> <th>航空賃</th> <th>支度料</th> <th>日当・宿泊</th> <th>旅行雑費</th> <th>現地調査費の計</th> <th>計</th> </tr> </thead> <tbody> <tr> <td>(711,900) 813,000円</td> <td>70,070円</td> <td>346,500円</td> <td>10,000円</td> <td>(136) (112,638) 135,000円 × 129/163 = 106,840円</td> <td>(1,251) 1,346千円</td> </tr> </tbody> </table>	航空賃	支度料	日当・宿泊	旅行雑費	現地調査費の計	計	(711,900) 813,000円	70,070円	346,500円	10,000円	(136) (112,638) 135,000円 × 129/163 = 106,840円	(1,251) 1,346千円
航空賃	支度料	日当・宿泊	旅行雑費	現地調査費の計	計											
(711,900) 813,000円	70,070円	346,500円	10,000円	(136) (112,638) 135,000円 × 129/163 = 106,840円	(1,251) 1,346千円											
				2) 任国派遣 1件 4人 (3等級10日間 サン・パウロ～リマ基準) (416) 439千円 × 4人 = 1,756 (1,664)												
				<table border="1"> <thead> <tr> <th>航空賃</th> <th>日当・宿泊</th> <th>旅行雑費</th> <th>現地調査費の計</th> <th>計</th> </tr> </thead> <tbody> <tr> <td>(161,000) 188,598円</td> <td>166,500円</td> <td>5,000円</td> <td>(136) (83,436) 100,000円 × 129/163 = 79,141円</td> <td>(416) 439千円</td> </tr> </tbody> </table>	航空賃	日当・宿泊	旅行雑費	現地調査費の計	計	(161,000) 188,598円	166,500円	5,000円	(136) (83,436) 100,000円 × 129/163 = 79,141円	(416) 439千円		
航空賃	日当・宿泊	旅行雑費	現地調査費の計	計												
(161,000) 188,598円	166,500円	5,000円	(136) (83,436) 100,000円 × 129/163 = 79,141円	(416) 439千円												
				(4) (270) 3) 任国内 3件 262人 (4等級1泊2日 サン・パウロ～リベイラ基準) の (270) (136) 29千円 × 262人 × 129/163 = 6,013 (6,533)												
				<table border="1"> <thead> <tr> <th>旅費</th> <th>日当・宿泊</th> <th>計</th> </tr> </thead> <tbody> <tr> <td>10,000円</td> <td>19,200円</td> <td>29千円</td> </tr> </tbody> </table>	旅費	日当・宿泊	計	10,000円	19,200円	29千円						
旅費	日当・宿泊	計														
10,000円	19,200円	29千円														

(612)

(単位:千円)

事項及び科目	前年度予算額	平成3年度 予算額	対前年度比較 増△減額	積算基礎												
				<p>4) 総合保障制度利用経費 ☆</p> <p>5,460 円 × 1/12月 × ⁽¹⁹⁾17 人月 = 8 (9)</p> <p>計 1) ~ 4) 30,659 (29,473)</p> <p>(2) 庁 費</p> <p>1) 本 邦 ①</p> <p>893 千円 × ⁽⁷⁾6 件 = 5,358 (6,251)</p> <table border="1" data-bbox="1620 978 2371 1129"> <thead> <tr> <th>資料作成費</th> <th>賃 金</th> <th>計</th> </tr> </thead> <tbody> <tr> <td>720,000 円 × 1.03 × 1 種 =741,600 円</td> <td>4,200円 × 1.03 × 1人 × 35日 =151,410 円</td> <td>893 千円</td> </tr> </tbody> </table> <p>2) 任 国 0 (671)</p> <p>3) 任 国 内 3 件 ②</p> <p>2,028 千円 × 3 件 × ⁽¹³⁶⁾129/163 = 4,815 (5,076)</p> <table border="1" data-bbox="1620 1352 2371 1503"> <thead> <tr> <th>資料作成費</th> <th>賃 金</th> <th>計</th> </tr> </thead> <tbody> <tr> <td>680,000 円 × 1.5 種 =1,020,000 円</td> <td>4,200 円 × 2人 × 120日 =1,008,000 円</td> <td>2,028千円</td> </tr> </tbody> </table> <p>計 1) ~ 3) 10,173 (11,998)</p> <p>合 計 (1) ~ (2) 40,832 (41,471)</p>	資料作成費	賃 金	計	720,000 円 × 1.03 × 1 種 =741,600 円	4,200円 × 1.03 × 1人 × 35日 =151,410 円	893 千円	資料作成費	賃 金	計	680,000 円 × 1.5 種 =1,020,000 円	4,200 円 × 2人 × 120日 =1,008,000 円	2,028千円
資料作成費	賃 金	計														
720,000 円 × 1.03 × 1 種 =741,600 円	4,200円 × 1.03 × 1人 × 35日 =151,410 円	893 千円														
資料作成費	賃 金	計														
680,000 円 × 1.5 種 =1,020,000 円	4,200 円 × 2人 × 120日 =1,008,000 円	2,028千円														

(単位:千円)

事項及び科目	前年度予算額	平成3年度 予算額	対前年度比較 増△減額	積算基礎			
				2. 資料収集業務			
				(1) 移住資料収集作成費 ㊦			
				2,562千円 × 1式 = 2,562			
				資料購入費	印刷製本費	賃金	計
				60,000円×1.03×14種 = 865,200円	300,000円×1.03×5種 = 1,545,000円	4,200円×1.03×1人×35日 = 151,410円	2,562千円
				(2) 事務合理化促進費			
				1) 日本語ワードプロセッサ賃借料 ㊦			
				イ. 本体賃借料 65,000円×1.03×2台×12ヵ月 = 1,607			
				ロ. 消耗品費 53,300円 × 1.03 × 12ヵ月 = 659			
				2) 移住投資管理用パーソナルコンピューター維持費 ㊦			
				53,300円×1.03×5台×12ヵ月 = 3,294			
				3) 融資及び土地代債権管理用 パーソナルコンピューター更新費 (新規)			
				イ. ハードウェア購入費 ㊦			
				2,075,000円 × 1.03 × 1台 = 2,137 (0)			
				ロ. ソフトウェア改訂費 ㊦			
				900,000円 × 1.03 × 1ヵ月 × 10人 × 1式 = 9,270 (0)			
				4) その他前年度限り			
				0 (721)			
				小計 1) ~ 4)			
				16,967 (6,281)			
				計 (1) ~ (2)			
				19,529 (8,843)			

(単位:千円)

事項及び科目	前年度予算額	平成3年度 予算額	対前年度比較 増△減額	積算基礎																	
				<p>3. 移住投融资(団体・農工企業)事前調査費(新規)</p> <p>(1) 調査旅費(2等級 15日間 東京～プエノス・アイレス基準)</p> <p style="text-align: right;">1,232千円 × 2人 × 2件 = 4,928 (0)</p> <table border="1" data-bbox="1531 743 2368 903"> <thead> <tr> <th>航空賃</th> <th>支度料</th> <th>日当・宿泊</th> <th>旅行雑費</th> <th>現地調査費④</th> <th>計</th> </tr> </thead> <tbody> <tr> <td>813,000円</td> <td>70,070円</td> <td>4,500 × 15 + 13,500 × 14 = 56,500円</td> <td>10,000円</td> <td>82,296円</td> <td>(0) 1,232千円</td> </tr> </tbody> </table> <p>(2) 総合保障制度利用経費 ☆</p> <p style="text-align: right;">5,460円 × 1/12月 × 4人月 = 2 (0)</p> <p style="text-align: right;">計(1)～(2) 4,930 (0)</p> <p>4. 日系人出稼者実態調査 ⑤(新規)</p> <p style="text-align: right;">(0) 10,615千円 × 1.03 × 1件 = 10,933 (0)</p> <p style="text-align: right;">調査諸費計 1～4 76,224 (50,314)</p>						航空賃	支度料	日当・宿泊	旅行雑費	現地調査費④	計	813,000円	70,070円	4,500 × 15 + 13,500 × 14 = 56,500円	10,000円	82,296円	(0) 1,232千円
航空賃	支度料	日当・宿泊	旅行雑費	現地調査費④	計																
813,000円	70,070円	4,500 × 15 + 13,500 × 14 = 56,500円	10,000円	82,296円	(0) 1,232千円																

(単位：千円)

事項及び科目	前年度予算額	平成3年度 予算額	対前年度比較 増△減額	積算基礎
<出資金等施設整備費>				
(項) 出資金等施設整備費	(3,142,274) 3,154,098	3,032,000	△ 122,098	(36,527) (内 消費税 81,029)
(目) 施設費	3,065,686	3,032,000	△ 33,686	1. 新大阪国際センター(仮称)建替に係る建築工事 (国庫債務負担行為を前提とする)
				(1) 建設費
				(イ) 管理・研修棟
				$6,950\text{m}^2 \times 269,089\text{円} \times 50\% \times 1.03 = 963,137$ 千円
				(ロ) 厚生棟
				$1,500\text{m}^2 \times 231,968\text{円} \times 50\% \times 1.03 = 179,196$ 千円
				(ハ) 宿泊棟
				$7,730\text{m}^2 \times 309,128\text{円} \times 50\% \times 1.03 = 1,230,624$ 千円
				(ニ) 講堂兼体育館
				$900\text{m}^2 \times 224,560\text{円} \times 50\% \times 1.03 = 104,084$ 千円
				(イ) + (ロ) + (ハ) + (ニ) 計 2,477,041 千円
				注 (イ) (ロ) (ハ) 及び (ニ) は国債分の平成3年度の歳出化分
				国庫債務負担行為総額 4,954,082 千円
				平成3年度歳出化分 2,477,041 千円
				平成4年度歳出化分 2,477,041 千円

(616)

(単位：千円)

事項及び科目	前年度予算額	平成3年度 予算額	対前年度比較 増△減額	積算基礎
				(2) 単年度要求額
				設計料
				工事監理料
				2,477,041千円 × 5% × 25% × 1.03 = 31,892千円
				(1) + (2) 計 2,508,933千円
				2. 各センター建物改修工事費
				(1) 神籠国際センター
				建物外壁塗装工事 43,100千円 × 1.03 = 44,393千円
				(2) 筑波インターナショナルセンター
				電話交換設備取替工事 20,722千円 × 1.03 = 21,344千円
				宿泊棟空調機取替工事 69,271千円 × 1.03 = 71,350千円
				(3) 名古屋国際研修センター
				講堂照明ルーバー取替工事 12,019千円 × 1.03 = 12,380千円
				(1) + (2) + (3) 計 149,467千円
				3. 職員住宅購入
				(1) 東京地区分 60,000千円 × 2戸 × 1.03 = 123,600千円

(単位：千円)

事 項 及 び 科 目	前年度予算額	平成3年度 予 算 額	対前年度比較 増△減額	積 算 基 礎
(目) 敷金及び保証金				4. 筑波国際センター用地購入費(一部) 250,000千円
	(88,412) 88,412	0	△ 88,412	1+2+3+4 合計 3,032,000千円

(618)

(単位：千円)

事項及び科目	前年度予算額	平成3年度 予算額	対前年度比較 増△減額	積算基礎
(項)他勘定へ繰入				
(目)他勘定へ繰入	270,532	216,354	△ 54,178	

国内研修施設勘定



収 入 の 部

(単位：千円)

事項及び科目	前年度予算額	平成3年度 算額	対前年度比較 増△減額	積算基礎
(款) 施設利用収入	1,591,767	1,747,051	155,284	
(項) 施設利用収入	1,591,767	1,747,051	155,284	
(目) 施設利用収入	1,591,767	1,747,051	155,284	施設利用収入内訳
				1. 宿泊料収入 1,431,525(1,322,988)

区分	大阪国際研修センター	名古屋国際研修センター	神奈川国際水産研修センター	八王子国際研修センター
宿泊料	(365) (17,425) 62室×366日× $\frac{77}{100}$ = 17,473人 (3,500) (60,988) 3,700円 × 17,473人 = 64,650	(365) (30,835) 96室×366日× $\frac{88}{100}$ = 30,920人 (3,500) (107,923) 3,700円 × 30,920人 = 114,404	(365) (8,504) 33室×366日× $\frac{70.6}{100}$ = 8,527人 (3,500) (29,764) 3,700円 × 8,527人 = 31,550	(365) (31,156) 97室×366日× $\frac{88}{100}$ = 31,242人 (3,500) (109,046) 3,700円 × 31,242人 = 115,595
区分	筑波インターナショナルセンター	沖縄国際センター	東京国際研修センター	東京インターナショナルセンター
宿泊料	(365) (62,634) 195室×366日× $\frac{88}{100}$ = 62,806人 (3,500) (219,219) 3,700円 × 62,806人 = 232,382	(365) (29,200) 100室×366日× $\frac{80}{100}$ = 29,280人 (3,500) (102,200) 3,700円 × 29,280人 = 108,336	(365) (142,037) 441室×366日× $\frac{88}{100}$ = 142,037人 (3,500) (495,772) 3,700円 × 142,037人 = 525,537	(365) (20,440) 70室×366日× $\frac{80}{100}$ = 20,496人 (3,800) (77,672) 4,000円 × 20,496人 = 81,984
区分	九州国際センター			合計
宿泊料	(365) (65) (34,401) 145室×366日× $\frac{80}{100}$ = 42,456人 (3,500) (34,401) (120,404) 3,700円 × 42,456人 = 157,087			(1,322,988) 1,431,525

(624)

(単位：千円)

事項及び科目	前年度予算額	平成3年度 予算額	対前年度比較 増△減額	積算基礎
				2. 研修施設使用料収入 315,526(268,779)
				筑波農業研修(8,354)
				(1) センター 9,534 m ² × 1,500円 × 12月 × 71.8% = 123,217(107,967)
				神奈川国際水産(350)
				(2) 研修センター 899.1 m ² × 1,500円 × 12月 × 70.6% = 11,425(4,447)
				大阪国際研修(139.46)
				(3) センター 179.46 m ² × 1,500円 × 12月 × 77% = 2,487(1,933)
				名古屋国際研修(373.56)
				(4) センター 596.56 m ² × 1,500円 × 12月 × 88% = 9,449(5,917)
				八王子国際研修(828.91)
				(5) センター 852.91 m ² × 1,500円 × 12月 × 88% = 13,510(13,130)
				筑波インターナショナル(1,242)
				(6) センター 1,380.83 m ² × 1,500円 × 12月 × 88% = 21,872(19,673)
				沖縄国際(2,413.49)
				(7) センター 3,066.89 m ² × 1,500円 × 12月 × 80% = 44,163(34,754)
				東京国際研修
				(8) センター 2,515 m ² × 1,500円 × 12月 × 88% = 39,838(39,838)
				東京インターナショナル
				(9) センター 479 m ² × 1,500円 × 12月 × 80% = 6,898(6,898)
				(2,925) (65)
				(10) 九州国際センター 2,963 m ² × 1,500円 × 12月 × 80% = 42,667(34,222)
				計 1 + 2 1,747,051(1,591,767)
(款) 運営補助収入	319,443	303,853	△ 15,590	
(項) 運営補助収入	319,443	303,853	△ 15,590	
(目) 運営補助収入	319,443	303,853	△ 15,590	自己収入見合

事項及び科目	前年度予算額	平成3年度 予算額	対前年度比較 増△減額	積算基礎			
				1. 利息収入	2. 雑収入 ※ ㊦	小計	
(款) 雑収入	10,037	38,561	28,524				
(項) 雑収入	10,037	38,561	28,524				
(目) 雑収入	10,037	38,561	28,524				
				大阪国際研修 センター	1,396(315)	27(27)	1,423(342)
				名古屋国際研修 センター	2,576(569)	18(18)	2,594(587)
				神奈川国際水産 研修センター	894(171)	13(13)	907(184)
				八王子国際研修 センター	2,685(611)	18(18)	2,703(629)
				筑波インターナ ショナル センター	5,288(1,194)	165(165)	5,453(1,359)
				筑波国際農業研修 センター	2,563(540)	0(0)	2,563(540)
				沖縄国際センター	3,172(685)	0(0)	3,172(685)
				東京国際研修 センター	11,760(2,678)	0(0)	11,760(2,678)
				東京インターナ ショナル センター	1,849(423)	0(0)	1,849(423)
				九州国際センター	4,155(773)	0(0)	4,155(773)
				計	36,338(7,959)	241(241)	36,579(8,200)

※ 電話利用分のみ課税

(単位：千円)

本 項 及 び 科 目	前年度予算額	平成3年度 予 算 額	対前年度比較 増△減額	積 算 基 礎
				3. 雇用保険預り金 イ. 運営定員分 職員俸給 (180,256) 扶養手当 (6,687) 管理職手当 (5,250) 通勤手当 (9,593) 宿日直手当 (6,279) 住居手当 (718) 189,277 + 6,939 + 5,513 + 8,809 + 6,521 + 993 特別都市手当 (7,592) 超過勤務手当 (29,718) 特別手当 (78,675) 単身赴任手当 (1,344) + 7,969 + 31,152 + 93,769 + 1,056 = 351,998(326,112) ロ. 賃金分 本 俸 (4,497) 扶養手当 (98) 通勤手当 (133) 特別都市手当 (182) 住居手当 (38) 超過勤務手当 (920) 4,720 + 103 + 122 + 191 + 53 + 965 特別手当 (1,911) + 2,110 = 8,264(7,779) (333,891) 小 計 (イ) + (ロ) 360,262 × $\frac{5.5}{1,000}$ = 1,982(1,837) 合 計 1 ~ 3 38,561(10,037)
収 入 計	1,921,247	2,089,465	168,218	

支 出 の 部

(単位：千円)

事項及び科目	前年度予算額	平成3年度 予算額	対前年度比較 増△減額	積算基礎																
<施設運営費>	1,921,247	2,089,465	168,218																	
(項) 施設運営職員給与	367,465	395,494	28,029	<table border="0"> <tr> <td>東京国際研修センター</td> <td>6人</td> <td>大阪国際研修センター</td> <td>11人</td> </tr> <tr> <td>名古屋国際研修センター</td> <td>7人</td> <td>神奈川県国際水産研修センター</td> <td>1人</td> </tr> <tr> <td>八王子国際研修センター</td> <td>5人</td> <td>筑波インターナショナルセンター</td> <td>9人</td> </tr> <tr> <td>東京インターナショナルセンター</td> <td>8人</td> <td>計</td> <td>47人</td> </tr> </table>	東京国際研修センター	6人	大阪国際研修センター	11人	名古屋国際研修センター	7人	神奈川県国際水産研修センター	1人	八王子国際研修センター	5人	筑波インターナショナルセンター	9人	東京インターナショナルセンター	8人	計	47人
東京国際研修センター	6人	大阪国際研修センター	11人																	
名古屋国際研修センター	7人	神奈川県国際水産研修センター	1人																	
八王子国際研修センター	5人	筑波インターナショナルセンター	9人																	
東京インターナショナルセンター	8人	計	47人																	
(目) 職員基本給	186,943	196,216	9,273	<table border="0"> <tr> <td>1. 職員俸給</td> <td>(320,885) 336,945円 × 47人 × 12月 × (1-0.004)</td> <td>= 189,277(180,256)</td> </tr> <tr> <td>2. 扶養手当</td> <td>(11,904) 12,351円 × 47人 × 12月 × (1-0.004)</td> <td>= 6,939(6,687)</td> </tr> <tr> <td>計</td> <td>1 + 2</td> <td>196,216(186,943)</td> </tr> </table>	1. 職員俸給	(320,885) 336,945円 × 47人 × 12月 × (1-0.004)	= 189,277(180,256)	2. 扶養手当	(11,904) 12,351円 × 47人 × 12月 × (1-0.004)	= 6,939(6,687)	計	1 + 2	196,216(186,943)							
1. 職員俸給	(320,885) 336,945円 × 47人 × 12月 × (1-0.004)	= 189,277(180,256)																		
2. 扶養手当	(11,904) 12,351円 × 47人 × 12月 × (1-0.004)	= 6,939(6,687)																		
計	1 + 2	196,216(186,943)																		

(630)

(単位：千円)

事 項 及 び 科 目	前年度予算額	平成3年度 予 算 額	対前年度比較 増△減額	積 算 基 礎
(目) 職員諸手当	109,451	124,630	15,179	<p>1. 管理職手当 $\begin{matrix} (9,346) \\ 9,813円 \times 47人 \times 12月 \times (1-0.004) \end{matrix}$ = 5,513(5,250)</p> <p>2. 通勤手当 $\begin{matrix} (17,075) \\ 15,680円 \times 47人 \times 12月 \times (1-0.004) \end{matrix}$ = 8,809(9,593)</p> <p>3. 宿日直手当</p> <p>$1,086,750円 \times 1人 \times 6 \text{センター}$ = 6,521(6,279)</p>

(単位：千円)

本 項 及 び 科 目	前年度予算額	平成3年度 予 算 額	対前年度比較 増△減額	積 算 基 礎
(目) 超過勤務手当	29,718	31,152	1,434	<p>4. 特別手当</p> <p>職員俸給 扶養手当 都市手当</p> <p>(180,256)(6,687)</p> <p>(1) $(189,277 + 6,939) \times 1.0395 \times \frac{(4.8) + 5.05}{12} \text{月} = 85,836(78,675)$</p> <p>(2) 職務加算額 7,933(0)</p> <p>小 計 (1) + (2) 93,769(78,675)</p> <p>5. 住居手当 (1,277)</p> <p>$1,766 \text{円} \times 47 \text{人} \times 12 \text{月} \times (1 - 0.004) = 993(718)$</p> <p>職員俸給 扶養手当 管理職手当</p> <p>(180,256) (6,687) (5,250)</p> <p>6. 特別都市手当 $(189,277 + 6,939 + 5,513) \times 0.0395 = 7,969(7,592)$</p> <p>(4) (8,000)</p> <p>7. 単身赴任手当 $\{20,000 \times 3 \text{人} + (4,000 \text{円} \times 1 \text{人} + 12,000 \text{円} \times 2 \text{人})\} \times 12 \text{月}$</p> <p>$= 1,056(1,344)$</p> <p>計 1 ~ 7 124,630(109,451)</p> <p>職員俸給 (145,358)</p> <p>$\frac{152,368}{2,184 \text{H} \times 40 \text{人}} \times 1.0395 \times 1.25 = 2,266.29 \text{円}(2,162.03)$</p> <p>$2,266.29 \text{円} \times 30 \text{H} \times 40 \text{人} \times 12 \text{月} \times \frac{42}{44} = 31,152(29,718)$</p>

(632)

(単位：千円)

事項及び科目	前年度予算額	平成3年度 予算額	対前年度比較 増△減額	積算基礎
(目) 法定福利費	41,130	43,263	2,133	
				<p>1. 健康保険料</p> <p>職員俸給 (180,256) 扶養手当 (6,687) 管理職手当 (5,250) 通勤手当 (9,593) 宿日直手当 (6,279) 住居手当 (718) 都市手当 (7,592) 189,277 + 6,939 + 5,513 + 8,809 + 6,521 + 993 + 7,969</p> <p>超勤手当 (29,718) 単身赴任手当 (1,344) (247,437) (41.4) + 31,152 + 1,056 = 258,229 × $\frac{41.7}{1,000}$ = 10,768(10,244)</p> <p>2. 厚生年金保険料</p> <p>(247,437) (55.9) 258,229 × $\frac{55.8}{1,000}$ = 14,409(13,832)</p> <p>3. 厚生年金基金</p> <p>(247,437) (41.9) 258,229 × $\frac{42.1}{1,000}$ = 10,871(10,368)</p> <p>4. 雇用保険料</p> <p>特別手当 (78,675) (247,437) (78,675) (258,229 + 93,769) × $\frac{14.5}{1,000}$ = 5,103(4,729)</p>

(単位：千円)

本 項 及 び 科 目	前年度予算額	平成3年度 予算額	対前年度比較 増△減額	積 算 基 礎
(目) 児童手当	223	233	10	<p>5. 労災保険料</p> <p style="text-align: right;">特別手当 $\frac{(247,437) + (78,675)}{258,229 + 93,769} \times \frac{6}{1,000} = 2,112(1,957)$</p> <p style="text-align: right;">計 1～5 43,263(41,130)</p> <p style="text-align: right;">$\frac{(247,437)}{258,229} \times \frac{0.9}{1,000} = 233(223)$</p>

(単位：千円)

事項及び科目	前年度予算額	平成3年度 予算額	対前年度比較 増△減額	積算基礎		
(項)施設運営業務諸費	1,513,782	1,653,971	140,189			
(目)職員旅費	5,243	5,813	570	(152) (内消費税 184) ㊟		
				1.旅費内訳		
区分	区間	鉄道賃	日当	宿泊料	小計	計
		円	円	円	円	千円
大阪国際研修 センター	大阪-東京	(10,908) 26,960	(1,119) 2,600円×2日=5,200	(5,664) 13,100円×1泊=13,100	(18,810) 45,260	(1.178/1.015) ×1 ×12月×0.9= 489(236)
名古屋国際研修 センター	名古屋- "	(4,055) 20,760	(2,238) 5,200	(5,664) 13,100	(11,957) 39,060	(1.178/1.015) ×1 ×12月×0.9= 422(150)
神奈川国際水産 研修センター	横須賀- "	(678) 2,060	(2,238) 5,200	(5,664) 13,100	(8,580) 20,360	(1.178/1.015) ×1 ×12月×0.9= 220(108)
八王子国際研修 センター	東京-大阪	(10,908) 26,960	(2,238) 5,200	(5,664) 13,100	(18,810) 45,260	(1.178/1.015) ×1 ×12月×0.9= 489(236)
筑波インターナショナル センター	土浦-東京	(2,880) 2,060	(1,600) 2,600 × 2日=5,200	(8,100) 13,100 × 1泊=13,100	(14,180) 20,360	(1.178/1.015) ×1 ×12月×0.9= 220(178)
筑波国際農業研修 センター	" - "	(2,880) 2,060	(3,200) 5,200	(8,100) 13,100	(14,180) 20,360	220(178)
神縄国際センター	神縄- "	(56,984) 63,000	(1,900) 2,600 × 2日=5,200	(8,900) 13,100 × 1泊=13,100	(80,484) 81,300	(1.178/1.015) ×1 ×2 ×12月 =1,951(2,242)
東京国際研修 センター	東京-大阪	(24,400) 26,960	(1,900) 2,600 × 2日=5,200	(8,900) 13,100 × 1泊=13,100	(37,100) 45,260	(1.178/1.015) ×1 ×12月 = 543(517)
東京インターナショナル センター	" "	(24,400) 26,960	(3,800) 5,200	(8,900) 13,100	(37,100) 45,260	543(517)
九州国際センター	北九州-東京	(37,760) 41,380	(1,900) 2,600 × 2日=5,200	(9,900) 13,100 × 1泊=13,100	(63,260) 59,680	(1.178/1.015) ×1 ×12月 = 716(881)
計						5,813(5,243)

(単位：千円)

事項及び科目	前年度予算額	平成3年度 予算額	対前年度比較 増△減額	積算基礎
(目) 庁 費	1,508,539	1,648,158	139,619	<p>(45,576) (内 消費税 47,673)</p> <p>1. 賃 金</p> <p>(1) 本 俸 $\frac{(187,360)}{196,656\text{円}} \times 2\text{人} \times 12\text{月} = 4,720(4,497)$</p> <p>(2) 扶養手当 $\frac{(4,074)}{4,277\text{円}} \times 2\text{人} \times 12\text{月} = 103(98)$</p> <p>(3) 通勤手当 $\frac{(5,517)}{5,067\text{円}} \times 2\text{人} \times 12\text{月} = 122(133)$</p> <p>(4) 特別都市手当 $\frac{\text{本俸}(4,497) + \text{扶養手当}(98)}{4,720 + 103} \times 0.0395 = 191(182)$</p> <p>(5) 住居手当 $\frac{(1,572)}{2,174\text{円}} \times 2\text{人} \times 12\text{月} = 53(38)$</p> <p>(6) 児童手当 $\frac{\text{※}1(5,868)}{6,154} \times \frac{0.9}{1,000} = 6(6)$</p> <p style="text-align: center;"> 本俸(4,497) 扶養手当(98) 通勤手当(133) 特別都市手当(182) 住居手当(38) 超過勤務手当(920) 4,720 + 103 + 122 + 191 + 53 + 965 </p> <p style="text-align: right;">= 6,154(5,868) ※1</p>

(636)

(単位：千円)

事項及び科目	前年度予算額	平成3年度 予算額	対前年度比較 増△減額	積算基礎
				(7) 超過勤務手当
				<p style="text-align: center;">本 俸</p> $\frac{(4,497)}{4,720} \times 1.0395 \times 30H \times 2人 \times 1.25 \times 12月 \times \frac{42}{44} = 965(920)$
				<p style="text-align: center;">本 俸 扶養手当 特別都市手当</p> $(8) \text{ 特別手当 } \frac{(4,497)}{4,720} + 103 \times 1.0395 \times \frac{(98)}{12} \times \frac{(4.8)}{5.05月} = 2,110(1,911)$
				(9) 法定福利費
				<p style="text-align: right;">※¹(5,868)</p> <p>健康保険料 $6,154 \times \frac{(41.4)}{41.7} = 257(243)$</p>
				<p style="text-align: right;">※¹(5,868)</p> <p>厚生年金保険料 $6,154 \times \frac{(55.9)}{55.8} = 344(328)$</p>
				<p style="text-align: right;">※¹(5,868)</p> <p>厚生年金基金 $6,154 \times \frac{(41.9)}{42.1} = 259(246)$</p>
				<p style="text-align: right;">※²(7,779)</p> <p>雇用保険料 $8,264 \times \frac{14.5}{1,000} = 120(113)$</p>

事項及び科目	前年度予算額	平成3年度 予算額	対前年度比較 増△減額	(単位:千円)	
				積算基礎	
				$\begin{matrix} \text{※}^2(7,779) \\ \text{労災保険料} & 8,264 \times \frac{6}{1,000} & = & 50(47) \end{matrix}$	
				小計	1,030(977)
				$\begin{matrix} \text{※}^1(5,868) & \text{特別手当} & \text{※}^2(7,779) \\ & (1,911) & \\ 6,154 & + 2,110 & = 8,264 \end{matrix}$	
				$\begin{matrix} (4,497) \\ \text{(10) 退職手当} & 4,720 \times 0.03 & = & 132(135) \end{matrix}$	
				計(1)～(10)	9,442(8,897)
				2. 人当庁費 ㊦	39,730円 × 1.03 × 47人 × 0.9 = 1,731(1,731)
				3. 厚生費 ㊦	3,900円 × 1.03 × 47人 × 0.9 = 170(170)
				4. 交通費 ㊦	
				(名古屋・八王子)	5,295円 × 1.03 × 12月 × 2センター × 0.9 = 118(118)
				(大阪国際)	4,590 × 1.03 × 12月 × 0.9 = 51(51)
				(神奈川国際水産)	3,778 × 1.03 × 12月 × 0.9 = 42(42)
				(筑波インター・筑波農業)	7,127 × 1.03 × 12月 × 2センター × 0.9 = 159(159)
				(沖縄国際)	46,400 × 1.03 × 12月 = 574(574)
				(東京国際)	10,000 × 1.03 × 12月 = 124(124)
				(東京インター)	12,000 × 1.03 × 12月 = 148(148)
				(九州国際)	13,600 × 1.03 × 12月 = 168(168)
				小計	1,384(1,384)
				5. 消耗品費 ㊦	14,120(14,120)

(単位：千円)

事項及び科目	前年度予算額	平成3年度 予算額	対前年度比較 増△減額	積算基礎	
区分	(1) 業務用印刷製本費	(2) 寝具類	(3) 新開代	(4) 食器類	
大阪国際研修センター	$29,361 \times 1.03 \times 12 \times 0.9 = 327(327)$	$2,678 \times 1.03 \times 65 \times \frac{1}{2} \times 0.9 = 81(81)$	$6,332 \times 1.03 \times 12 \times 0.9 = 70(70)$	$9,093 \times 1.03 \times 12 \times 0.9 = 101(101)$	
名古屋国際研修センター	$29,361 \times 1.03 \times 12 \times 0.9 = 327(327)$	$2,678 \times 1.03 \times 100 \times \frac{1}{2} \times 0.9 = 124(124)$	$6,332 \times 1.03 \times 12 \times 0.9 = 70(70)$	$12,778 \times 1.03 \times 12 \times 0.9 = 142(142)$	
神奈川国際水産研修センター	$15,543 \times 1.03 \times 12 \times 0.9 = 173(173)$	$2,678 \times 1.03 \times 35 \times \frac{1}{2} \times 0.9 = 43(43)$	$2,685 \times 1.03 \times 12 \times 0.9 = 30(30)$	$4,583 \times 1.03 \times 12 \times 0.9 = 51(51)$	
八王子国際研修センター	$29,213 \times 1.03 \times 12 \times 0.9 = 325(325)$	$2,678 \times 1.03 \times 100 \times \frac{1}{2} \times 0.9 = 124(124)$	$3,251 \times 1.03 \times 12 \times 0.9 = 36(36)$	$5,408 \times 1.03 \times 12 \times 0.9 = 60(60)$	
筑波インターナショナルセンター	$55,560 \times 1.03 \times 12 \times 0.9 = 618(618)$	$3,605 \times 1.03 \times 200 \times \frac{1}{2} \times 0.9 = 334(334)$	$12,952 \times 1.03 \times 12 \times 0.9 = 144(144)$	$14,350 \times 1.03 \times 12 \times 0.9 = 160(160)$	
筑波国際農業研修センター	$80,000 \times 1.03 \times 12 \times 0.9 = 890(890)$		$12,500 \times 1.03 \times 12 \times 0.9 = 139(139)$		
沖縄国際センター	$88,890 \times 1.03 \times 12 \times 0.9 = 989(989)$	$4,450 \times 1.03 \times 100 \times \frac{1}{2} \times 0.9 = 206(206)$	$22,230 \times 1.03 \times 12 \times 0.9 = 247(247)$	$16,670 \times 1.03 \times 12 \times 0.9 = 185(185)$	
東京国際研修センター	$111,111 \times 1.03 \times 12 \times 0.9 = 1,236(1,236)$	$4,600 \times 1.03 \times 461 \times \frac{1}{2} \times 0.9 = 983(983)$	$45,400 \times 1.03 \times 12 \times 0.9 = 505(505)$	$52,500 \times 1.03 \times 12 \times 0.9 = 584(584)$	
東京インターナショナルセンター	$27,500 \times 1.03 \times 12 \times 0.9 = 306(306)$	$4,600 \times 1.03 \times 80 \times \frac{1}{2} \times 0.9 = 171(171)$	$21,900 \times 1.03 \times 12 \times 0.9 = 244(244)$	$9,110 \times 1.03 \times 12 \times 0.9 = 101(101)$	
九州国際センター	$27,500 \times 1.03 \times 12 \times 0.9 = 306(306)$	$4,600 \times 1.03 \times 150 \times \frac{1}{2} \times \frac{12}{12} \times 0.9 = 320(320)$	$17,866 \times 1.03 \times 12 = 221(221)$	$17,082 \times 1.03 \times 12 \times 0.9 = 190(190)$	
計	5,497(5,497)	2,386(2,386)	1,706(1,706)	1,574(1,574)	

(単位：千円)

本 項 及 び 科 目	前年度予算額	平成3年度 予 算	対前年度比較 増△減額	積 算 基 礎
区 分	(5) 給水漏管防錆薬剤	(6) 清掃 建物保守用消耗品 作業用被服費、ごみ処理用紙	計 (1) ~ (6)	
大阪国際研修 センター	4,368円×1.03×12月×0.9= 49(49)	45,760円×1.03×12月×0.9= 509(509)	1,137(1,137)	
名古屋国際研修 センター	5,148×1.03×12×0.9 = 57(57)	5,510×1.03×12×0.9 = 61(61)	781(781)	
神奈川国際水産 研修センター	4,807×1.03×12×0.9 = 53(53)	5,903×1.03×12×0.9 = 66(66)	416(416)	
八王子国際研修 センター	6,434×1.03×12×0.9 = 72(72)	9,470×1.03×12×0.9 = 105(105)	722(722)	
筑波インターナショナル センター	10,200×1.03×12×0.9 = 113(113)	29,960×1.03×12×0.9 = 333(333)	1,702(1,702)	
筑波国際産業研修 センター		16,670×1.03×12×0.9 = 185(185)	1,214(1,214)	
神縄国際センター	15,470×1.03×12×0.9 = 172(172)	11,120×1.03×12×0.9 = 124(124)	1,923(1,923)	
東京国際研修 センター	22,222×1.03×12×0.9 = 247(247)	22,222×1.03×12×0.9 = 247(247)	3,802(3,802)	
東京インターナショナル センター	12,980×1.03×12×0.9 = 144(144)	12,980×1.03×12×0.9 = 144(144)	1,110(1,110)	
九州国際センター	12,401×1.03×12×0.9 = 138(138)	12,401×1.03×12×0.9 = 138(138)	1,313(1,313)	
計		1,045(1,045)	1,912(1,912)	14,120(14,120)

(640)

(単位：千円)

本 項 及 び 科 目	前年度予算額	平成3年度 予 算	対前年度比較 増△減額	積 算 基 礎
				6. 通信運搬費 ⑤ 11,236(11,236)
区 分	(1) 電 話 料	(2) 郵 便 料	計 (1) + (2)	
大阪国際研修 センター	$65,375円 \times 1.03 \times 12月 \times 0.9 = 727(727)$	$3,715円 \times 1.03 \times 12月 \times 0.9 = 41(41)$	768(768)	
名古屋国際研修 センター	$37,145 \times 1.03 \times 12 \times 0.9 = 413(413)$	$4,457 \times 1.03 \times 12 \times 0.9 = 50(50)$	463(463)	
神奈川県水産 研修センター	$16,344 \times 1.03 \times 12 \times 0.9 = 182(182)$	$4,457 \times 1.03 \times 12 \times 0.9 = 50(50)$	232(232)	
八王子国際研修 センター	$26,002 \times 1.03 \times 12 \times 0.9 = 289(289)$	$2,972 \times 1.03 \times 12 \times 0.9 = 33(33)$	322(322)	
筑波インターナ ショナル センター	$62,000 \times 1.03 \times 12 \times 0.9 = 690(690)$	$6,000 \times 1.03 \times 12 \times 0.9 = 67(67)$	757(757)	
筑波国際農業研修 センター	$40,000 \times 1.03 \times 12 \times 0.9 = 445(445)$	$5,000 \times 1.03 \times 12 \times 0.9 = 56(56)$	501(501)	
沖縄国際センター	$222,222 \times 1.03 \times 12 \times 0.9 = 2,472(2,472)$	$44,444 \times 1.03 \times 12 \times 0.9 = 494(494)$	2,966(2,966)	
東京国際研修 センター	$166,666 \times 1.03 \times 12 \times 0.9 = 1,854(1,854)$	$22,222 \times 1.03 \times 12 \times 0.9 = 247(247)$	2,101(2,101)	
東京インターナ ショナル センター	$125,111 \times 1.03 \times 12 \times 0.9 = 1,392(1,392)$	$22,222 \times 1.03 \times 12 \times 0.9 = 247(247)$	1,639(1,639)	
九州国際 センター	$110,300 \times 1.03 \times 12 = 1,363(1,363)$	$11,111 \times 1.03 \times 12 \times 0.9 = 124(124)$	1,487(1,487)	
計	9,827(9,827)	1,409(1,409)	11,236(11,236)	

事項及び科目	前年度予算額	平成3年度 予算額	対前年度比較 増△減額	積算基礎				
				一般分	夏・冬期割増	単価	積算基礎	小計
				(KWH) (月)	(KWH) (月)	(円)	×1.03×0.97×0.808	(小計)
大阪国際研修センター	16,000 × 12		(夏) 11,242 × 3		29.89		×0.88×0.95×0.956	4,353(4,353)
名古屋国際研修センター	20,000 × 12		(夏) 15,750 × 3		36.83		×0.88×0.95×0.956	6,826(6,826)
神奈川国際水産研修センター	19,500 × 12		(夏) 7,292 × 3		28.80		×0.88×0.95×0.956	4,755(4,755)
(養殖施設分)							×0.956	985(985)
八王子国際研修センター	40,000 × 12		(夏) 10,000 × 3 (冬) 31,000 × 4		34.03		×0.88×0.95×0.956	13,920(13,920)
筑波インターナショナルセンター	124,900 × 12		(冬) 75,450 × 4		28.00	基本料金 1,063,000円×12月	×0.88×0.95×0.956	40,758(40,758)
筑波国際農業研修センター	60,800 × 12		(冬) 8,000 × 4		28.00	基本料金 750,000 × 12	×0.88×0.95×0.956	19,565(19,565)
沖縄国際センター	6,242,330円 × 12月						×0.88×0.95×0.956	48,330(48,330)
東京国際研修センター	6,480,830円 × 12月						×0.88×0.95×0.956	50,176(50,176)
東京インターナショナルセンター	1,732,800円 × 12月						×0.95×0.956	15,245(15,245)
九州国際センター	4,465,503円 × 12月						×0.956	41,355(41,355)
計								246,268(246,268)
							小計	246,268(246,268)

(642)

(単位：千円)

本 項 及 び 科 目	前年度予算額	平成3年度 予 算	対前年度比較 増△減額	積 算 基 礎
				(2) 水道料 ⑤ $(\frac{1.03+1.015}{2})$
				大阪国際研修 センター $117円 \times 1.03 \times 1,420 \text{ m}^2 \times 12 \text{ 月} \times 0.808$ $(\frac{1.03+1.015}{2}) = 1,659(1,647)$
				名古屋国際研修 センター $253.75 \times 1.03 \times 2,340 \times 12 \text{ 月} \times 0.808$ $(\frac{1.03+1.015}{2}) = 5,930(5,887)$
				神奈川国際水産 研修センター $84.30 \times 1.03 \times 685 \times 12 \text{ 月} \times 0.808$ $(\frac{1.03+1.015}{2}) = 577(572)$
				(養殖施設分) $646 \times 1.03 \times 0.808 = 538(534)$ $(\frac{1.03+1.015}{2})$
				八王子国際研修 センター $167 \times 1.03 \times 2,340 \times 12 \text{ 月} \times 0.808$ $(\frac{1.03+1.015}{2}) = 3,903(3,874)$
				筑波インターナショナル センター $197 \times 1.03 \times 3,880 \times 12 \text{ 月} \times 0.808$ $(\frac{1.03+1.015}{2}) = 7,634(7,578)$
				筑波国際農業研修 センター $197 \times 1.03 \times 1,880 \times 12 \text{ 月} \times 0.808$ $(\frac{1.03+1.015}{2}) = 3,699(3,672)$
				沖縄国際 センター $168,250 \times 1.03 \times 12 \text{ 月} \times 0.808 = 1,680(1,668)$ $(\frac{1.03+1.015}{2})$
				東京国際研修 センター $3,694,000 \times 1.03 \times 12 \text{ 月} \times 0.808 = 36,892(36,623)$ $(\frac{1.03+1.015}{2})$
				東京インターナショナル センター $485,200 \times 1.03 \times 12 \text{ 月} \times 0.808 = 4,846(4,810)$ $(\frac{1.03+1.015}{2})$
				九州国際 センター $609,088 \times 1.03 \times 12 \text{ 月} \times 0.808 = 6,083(6,039)$ $(\frac{1.03+1.015}{2})$
				小 計 73,441(72,904)

(単位：千円)

事項及び科目	前年度予算額	平成3年度 予算額	対前年度比較 増△減額	積算基礎	
				(3) 重油代	
				一般分	冬期割増
				(L) (月)	(L) (月)
				単価	×1.03×0.8076
				(円)	
大阪国際研修センター	6,400 × 12	7,900 × 4	80.98	×0.71×0.91×0.92	4,340(4,340)
名古屋国際研修センター	7,300 × 12	9,405 × 4	65.15	×0.71×0.91×0.92	4,034(4,034)
神奈川国際水産研修センター	2,900 × 12	2,830 × 4	65.15	×0.71×0.91×0.92	1,486(1,486)
八王子国際研修センター	5,800 × 12		70.47	×0.71×0.91×0.92	2,425(2,425)
筑波インターナショナルセンター	16,100 × 12		63.39	×0.71×0.91×0.92	6,055(6,055)
筑波国際農業研修センター	16,800 × 12		63.39	×0.71×0.91×0.92	6,319(6,319)
東京国際研修センター	1,137,000円 × 12月			×0.71×0.91×0.92	6,746(6,746)
東京インターナショナルセンター	2,400円 × 12月			×0.91×0.92	20(20)
九州国際センター	3,284円 × 12月			×0.92	30(30)
計					31,455(31,455)
				31,455 × 1.25 =	39,319(31,455)
				小計	39,319(31,455)

(単位：千円)

事項及び科目	前年度予算額	平成3年度 予算額	対前年度比較 増△減額	積算基礎
				(4) ガス代 ㊦
				大阪国際研修 センター $405.00円 \times 1.03 \times 180m^2 \times 12月 \times 0.88 \times 0.93 \times 0.982$ $\times 0.958 \times 0.808$ = 561(561)
				名古屋国際研修 センター $78.11 \times 1.03 \times 1,400 \times 12 \times 0.88 \times 0.93 \times 0.982 \times 0.958 \times 0.808$ = 841(841)
				神奈川国際水産 研修センター $270.00 \times 1.03 \times 135 \times 12 \times 0.88 \times 0.93 \times 0.982 \times 0.958 \times 0.808$ = 280(280)
				(養殖施設分) $203 \times 1.03 \times 0.982 \times 0.958 \times 0.808 = 159(159)$
				八王子国際研修 センター $311.85 \times 1.03 \times 565 \times 12 \times 0.88 \times 0.93 \times 0.982 \times 0.958 \times 0.808$ = 1,355(1,355)
				筑波インターナショナル センター $149.85 \times 1.03 \times 2,704 \times 12 \times 0.88 \times 0.93 \times 0.982 \times 0.958 \times 0.808$ = 3,116(3,116)
				筑波国際農業研修 センター $149.85 \times 1.03 \times 460 \times 12 \times 0.88 \times 0.93 \times 0.982 \times 0.958 \times 0.808$ = 530(530)
				沖縄国際センター $207,830 \times 1.03 \times 12 \times 0.88 \times 0.93 \times 0.982 \times 0.958 \times 0.808$ = 1,598(1,598)
				東京国際研修 センター $814,000 \times 1.03 \times 12月 \times 0.88 \times 0.93 \times 0.982 \times 0.958 \times 0.808$ = 6,259(6,259)
				東京インターナショナル センター $383,600 \times 1.03 \times 12 \times 0.93 \times 0.982 \times 0.958 \times 0.808$ = 3,352(3,352)
				九州国際センター $604,032 \times 1.03 \times 12月 \times 0.982 \times 0.958 \times 0.808$ = 5,515(5,515)
				小計 23,566(23,566)
				計 (1) ~ (4) 382,594(374,193)

(単位：千円)

事項及び科目	前年度予算額	平成3年度 予算額	対前年度比較 増△減額	積算基礎	
				8. 借料及損料 ⑧ (器物借料)	
				大阪国際研修センター	12,410円×1.03×12月 = 153(153)
				名古屋国際研修センター	12,410×1.03×12月 = 153(153)
				神奈川国際水産研修センター	3,730×1.03×12月 = 46(46)
				八王子国際研修センター	14,890×1.03×12月 = 184(184)
				筑波インターナショナルセンター	17,600×1.03×12月 = 218(218)
				筑波国際農業研修センター	21,000×1.03×12月 = 260(260)
				沖縄国際センター	30,000×1.03×12月 = 371(371)
				東京国際研修センター	40,000×1.03×12月 = 494(494)
				東京インターナショナルセンター	7,910×1.03×12月 = 98(98)
				九州国際センター	32,000×1.03×0.9×12月 = 356(356)
				特別分	2,107(2,107)
				計	4,440(4,440)

(646)

事項及び科目	前年度予算額	平成3年度 予算額	対前年度比較 増△減額	積算基礎 (単位:千円)	
				9. 修繕費⑧ (機械設備修理)	
				大阪国際研修センター	24,957円 × 1.03 × 12月 × 0.9 = 278(278)
				名古屋国際研修センター	16,571 × 1.03 × 12月 × 0.9 = 184(184)
				神奈川県国際水産研修センター	20,320 × 1.03 × 12月 × 0.9 = 226(226)
				八王子国際研修センター	11,379 × 1.03 × 12月 × 0.9 = 127(127)
				筑波インターナショナルセンター	46,827 × 1.03 × 12月 × 0.9 = 521(521)
				筑波国際農業研修センター	50,000 × 1.03 × 12月 × 0.9 = 556(556)
				沖縄国際センター	33,400 × 1.03 × 12月 × 0.9 = 372(372)
				東京国際研修センター	55,600 × 1.03 × 12月 × 0.9 = 618(618)
				東京インターナショナルセンター	32,490 × 1.03 × 12月 × 0.9 = 361(361)
				九州国際センター	31,041 × 1.03 × 12月 × 0.9 = 345(345)
				計	3,588(3,588)

(単位：千円)

事項及び科目	前年度予算額	平成3年度 予算額	対前年度比較 増△減額	積算基礎
				10. 雑務費 ⑩ (3.11)
				(1) 建物管理委託経費(4.8%up)
				大阪国際研修 センター (25,018)(1.0311)(1.0) 26,570×1.048 ×1.078 = 30,017(26,570)
				名古屋国際研修 センター (48,534)(1.0311)(1.0) 51,545×1.048 ×1.078 = 58,233(51,545)
				神奈川国際水産 研修センター (38,828)(1.0311)(1.0) 41,237×1.048 ×1.078 = 46,587(41,237)
				八王子国際研修 センター (68,658)(1.0311)(1.0) 72,917×1.048 ×1.078 = 82,378(72,917)
				筑波イノベーション センター (125,361)(1.0311)(1.0) 133,138×1.048 ×1.078 = 150,412(133,138)
				筑波国際農業研修 センター (44,741)(1.0311)(1.0) 47,516×1.048 ×1.078 = 53,681(47,516)
				沖縄国際センター (110,393)(1.0311)(1.0) 117,241×1.048 ×1.078 = 132,452(117,241)
				東京国際研修 センター (282,503)(1.0311)(1.0) 300,028×1.048 ×1.078 = 338,955(300,028)
				東京イノベーション センター (64,058)(1.0311)(1.0) 68,032×1.048 ×1.078 = 76,859(68,032)
				九州国際センター (1.0) (1.0) 109,078 ×1.048 ×1.078 = 123,230(109,078)
				小 計 1,092,804(967,302)

事項及び科目	前年度予算額	平成3年度 予算額	対前年度比較 増△減額	(単位:千円)	
				積算	基礎
				(2) その他の雑務費(内訳別表)	
				大阪国際研修センター	4,989(4,760)
				名古屋国際研修センター	3,775(3,602)
				神奈川国際水産研修センター	2,417(2,307)
				八王子国際研修センター	4,919(4,694)
				筑波インターナショナルセンター	14,156(13,507)
				筑波国際農業研修センター	8,890(8,483)
				沖縄国際センター	12,805(12,217)
				東京国際研修センター	29,390(28,044)
				東京インターナショナルセンター	6,726(6,420)
				九州国際センター	15,678(14,959)
				小計	103,745(98,993)
				(3) 消費税(電話使用手数料収入課税分)	8(8)
				小計	8(8)
				(1)～(3) 合計	1,196,557(1,066,303)

(単位：千円)

事項及び科目	前年度予算額	平成3年度 予算額	対前年度比較 増△減額	積算基礎		
(2) その他の雑務費内訳(単価は消費税3%を含む)						
区分	特殊清掃費	エレベーター保守料	電話器・消毒料	冷蔵庫保守料	防災装置保守料	電話交換設備保守料
	×1.048	×1.048	×1.048	×1.048	×1.048	×1.048
大阪国際研修センター	1,129(1,077)	524(500)	52(50)	146(139)	138(132)	16,398円×12月= 206(197)
名古屋国際研修センター	421(402)	534(510)	58(55)	149(142)	152(145)	15,708 ×12 = 198(188)
神奈川県国際水産研修センター	421(402)		28(27)	494(471)	427(407)	11,073 ×12 = 139(133)
八王子国際研修センター	854(815)		58(55)		427(407)	14,080 ×12 = 177(169)
筑波インターナショナルセンター	3,090(2,948)	1,959(1,869)	690(658)		3,748(3,576)	32,188 ×12 = 405(386)
筑波国際農業研修センター		871(831)	218(208)		218(208)	41,715 ×12 = 525(501)
沖縄国際センター	1,217(1,161)	982(937)	691(659)	380(363)	432(412)	57,938 ×12 = 729(695)
東京国際研修センター	3,090(2,948)	4,433(4,230)	1,691(1,614)		3,748(3,576)	138,102 ×12 = 1,737(1,657)
東京インターナショナルセンター	876(836)	1,056(1,008)	117(112)		1,070(1,021)	39,552 ×12 = 497(475)
九州国際センター	1,936(1,847)	2,810(2,681)	632(603)		2,590(2,471)	110,354 ×12 = 1,324(1,264)
計	13,034(12,436)	13,169(12,566)	4,235(4,041)	1,169(1,115)	12,950(12,355)	5,937(5,665)

(単位：千円)

事項及び科目	前年度予算額	平成3年度 予算額	対前年度比較 増△減額	積算基礎				
				臨時雑役備上費	環境整備費	防虫消毒料	塵芥処理負担金	煤煙測定料
	×1.048			×1.048		×1.048	×1.048	×1.048
大阪国際研修センター	3,090円×74日×1 = 240(229)			123(117)		64(61)		105(100)
名古屋国際研修センター	3,090 × 76 × 1 = 246(235)			124(118)		75(72)	216(206)	104(99)
神奈川国際水産研修センター	3,090 × 76 × 1 = 246(235)			63(60)		38(36)	31(30)	
八王子国際研修センター	3,090 × 90 × 1 = 291(278)			118(113)		75(72)	174(166)	92(88)
筑波インターナショナルセンター	3,842 × 90 × 1 = 362(346)					232(221)	816(779)	468(447)
筑波国際農業研修センター	3,842 × 90 × 2 = 725(692)			3,628(3,462)		242(231)	784(748)	
沖縄国際センター	3,842 × 90 × 1 = 362(346)			3,457(3,299)		347(331)	1,382(1,319)	230(219)
東京国際研修センター	3,842 × 90 × 2 = 725(693)			3,629(3,463)		347(331)	2,766(2,639)	703(671)
東京インターナショナルセンター	3,802 × 61 × 1 = 243(232)			706(674)		366(349)	512(489)	438(418)
九州国際センター	3,883×60×2×0.9 = 439(419)			1,877(1,791)		367(350)	2,555(2,438)	583(556)
計		3,879(3,705)		13,725(13,097)		2,153(2,054)	9,236(8,814)	2,723(2,598)

(単位:千円)

事項及び科目	前年度予算額	平成3年度 予算額	対前年度比較 増△減額	積算基礎		
	室内環境測定費	ボイラー保守料	非常用水池維持費	浄化施設保守料	その他	計
大阪国際研修 センター	×1.048 1,088(1,038)	×1.048 462(441)	×1.048	×1.048 635(606)	×1.048 6,767円× 12月× 0.9= 77(73)	×1.048 4,989(4,760)
名古屋国際研修 センター	991(946)	462(441)			4,007 × 12 × 0.9= 45(43)	3,775(3,602)
神奈川国際水産 研修センター		462(441)			6,005 × 12 × 0.9= 68(65)	2,417(2,307)
八王子国際研修 センター	1,072(1,023)	462(441)	209(199)	869(829)	3,625 × 12 × 0.9= 41(39)	4,919(4,694)
筑波インターナショナル センター	1,687(1,610)		282(269)	114(109)	26,801 × 12 × 0.9= 303(289)	14,156(13,507)
筑波国際農業研修 センター	1,417(1,352)				23,175 × 12 × 0.9= 262(250)	8,890(8,483)
沖縄国際センター	1,296(1,237)		230(219)	587(560)	38,368 × 12 = 483(460)	12,805(12,217)
東京国際研修 センター	3,799(3,625)	462(441)	230(219)	1,353(1,291)	53,818 × 12 = 677(646)	29,390(28,044)
東京インターナショナル センター	406(387)	219(209)			17,510 × 12 = 220(210)	6,726(6,420)
九州国際センター	221(211)	146(139)			17,510 × 12 × 0.9 = 198(189)	15,678(14,959)
計	11,977(11,429)	2,675(2,553)	951(906)	3,558(3,395)	2,374(2,264)	103,745(98,993)

(単位：千円)

事項及び科目	前年度予算額	平成3年度 予算額	対前年度比較 増△減額	積算基礎	
				11. 会議費 ㊦	
				大阪国際研修センター	$6,950円 \times 1.03 \times 12月 \times 0.9 = 77(77)$
				名古屋国際研修センター	$7,500 \times 1.03 \times 12月 \times 0.9 = 83(83)$
				神奈川国際水産研修センター	$3,520 \times 1.03 \times 12月 \times 0.9 = 39(39)$
				八王子国際研修センター	$6,950 \times 1.03 \times 12月 \times 0.9 = 77(77)$
				筑波インターナショナル センター	$12,500 \times 1.03 \times 12月 \times 0.9 = 139(139)$
				筑波国際農業研修センター	$12,500 \times 1.03 \times 12月 \times 0.9 = 139(139)$
				沖縄国際センター	$41,700 \times 1.03 \times 12月 \times 0.9 = 464(464)$
				東京国際研修センター	$41,700 \times 1.03 \times 12月 \times 0.9 = 464(464)$
				東京インターナショナル センター	$41,700 \times 1.03 \times 12月 \times 0.9 = 464(464)$
				九州国際センター	$41,700 \times 1.03 \times 12月 \times 0.9 = 464(464)$
				計	2,410(2,410)

(単位：千円)

事項及び科目	前年度予算額	平成3年度 予算額	対前年度比較 増△減額	積算基礎	
				12. 備品費 ⑤ 大阪国際研修センター $195 \times 1.03 \times 0.9$ = 181(181) 名古屋国際研修センター $244 \times 1.03 \times 0.9$ = 226(226) 神奈川国際水産研修センター $173 \times 1.03 \times 0.9$ = 160(160) 八王子国際研修センター $223 \times 1.03 \times 0.9$ = 207(207) 筑波インターナショナル センター $66 \times 1.03 \times 0.9$ = 61(61) 筑波国際農業研修センター $100 \times 1.03 \times 0.9$ = 93(93) 沖縄国際センター $222 \times 1.03 \times 0.9$ = 206(206) 東京国際研修センター $255 \times 1.03 \times 0.9$ = 236(236) 東京インターナショナル センター $40 \times 1.03 \times 0.9$ = 37(37) 九州国際センター 239×1.03 = 246(246) <div style="text-align: right;">計 1,653(1,653)</div>	

(単位：千円)

事項及び科目	前年度予算額	平成3年度 予算額	対前年度比較 増△減額	積算基礎
				13. 宿泊者人当り費 ⑤
				大阪国際研修センター $200円 \times 1.03 \times 17,425人 \times \frac{1}{4} \times 0.9 = 808(808)$
				名古屋国際研修センター $170 \times 1.03 \times 30,835 \times \frac{1}{4} \times 0.9 = 1,215(1,215)$
				神奈川国際水産研修センター $170 \times 1.03 \times 8,504 \times \frac{1}{4} \times 0.9 = 335(335)$
				八王子国際研修センター $170 \times 1.03 \times 31,156 \times \frac{1}{4} \times 0.9 = 1,227(1,227)$
				筑波インターナショナルセンター $200 \times 1.03 \times 62,634 \times \frac{1}{4} \times 0.9 = 2,903(2,903)$
				沖縄国際センター $228 \times 1.03 \times 29,200 \times \frac{1}{4} \times 0.9 = 1,543(1,543)$
				東京国際研修センター $228 \times 1.03 \times 141,649 \times \frac{1}{4} \times 0.9 = 7,485(7,485)$
				東京インターナショナルセンター $228 \times 1.03 \times 20,440 \times \frac{1}{4} \times 0.9 = 1,080(1,080)$
				九州国際センター $228 \times 1.03 \times 42,340 \times \frac{1}{4} \times 0.9 = 2,237(1,818)$ (34,481)
				計 18,833(18,414)
				合計 1～13 1,648,158(1,508,539)
(項) 子 備 費				
(目) 子 備 費	40,000	40,000	0	1. 人件費調整率(1.5%) 5,509(0)
				2. その他 34,491(40,000)

開發股融資勸定



収 入 の 部

(単位：千円)

事項及び科目	前年度予算額	平成3年度 予算額	対前年度比較 増△減額	積算基礎
(款)貸付金手数料収入				
(項)貸付金手数料収入				
(目)貸付金手数料収入	178	274	96	
(款)貸付金利息収入				
(項)貸付金利息収入				
(目)貸付金利息収入	713,460	772,224	58,764	
(款)一般勘定より受入				
(項)一般勘定より受入	(98,000)			
(目)一般勘定より受入	100,000	100,000	0	

支 出 の 部

(単位：千円)

事 項 及 び 科 目	前年度予算額	平成3年度 予 算	対前年度比較 増△減額	積 算 基 礎
(項) 開発投融资資金繰入 (目) 開発投融资資金繰入	(811,638) 813,638	872,498	58,860	

人 道 地 勘 定



収 入 の 部

(単位:千円)

事項及び科目	前年度予算額	平成3年度 予算額	対前年度比較 増△減額	積算 基礎
(款)入植地事業収入	166,457	125,919	△ 40,538	
(項)入植地売上収入	166,457	125,919	△ 40,538	
(目)入植地割賦売上	148,600	114,231	△ 34,369	1. バラグアイ事務所 (1) 頭金収入 1) イグアス入植地 イ. (大型) 244,710円 × 11区画 = 2,692 (0) (7) ロ. (小型) 122,355円 × 5区画 = 612 (856) (7) ハ. (カンボ) 873,600円 × 1区画 = 874 (6,115) ニ. その他前年度限り 0 (5,165) 小計 イ ~ ニ = 4,178 (12,136) 2) ビラレタ入植地 418,600円 × 5区画 = 2,093 (8,372) (20) 3) その他前年度限り 0 (26,119) 小計 1) ~ 3) 6,271 (46,627) (2) 年賦金収入 (15,563,720) 1) アルトパラナ入植地 13,980,000円 × 70% = 9,786 (10,895) (14,152,211) 2) イグアス入植地 17,952,857円 × 70% = 12,567 (9,907) (11,955,517) 3) ビラレタ入植地 11,340,161円 × 70% = 7,938 (8,369) 小計 1) ~ 3) 30,291 (29,171) バラグアイ事務所計 (1) + (2) 36,562 (75,798)

(670)

(単位:千円)

事項及び科目	前年度予算額	平成3年度 予算額	対前年度比較 増△減額	積算 基礎
				2. アルゼンティン事務所
				(1) 頭金収入
				1) 第2バラデーロ入植地 $824,000円 \times \begin{matrix} (9) \\ 8区画 \end{matrix} = 6,592 (7,416)$
				2) マグダレーナ入植地 $143,400円 \times \begin{matrix} (10) \\ 12区画 \end{matrix} = 1,721 (1,434)$
				3) その他前年度限り 0 (3,583)
				小計 1) ~ 3) 8,313 (12,433)
				(2) 年賦金収入
				1) ラブラタ入植地 $195,840円 \times 70\% = 137$
				2) バラデーロ入植地 $38,055,600円 \times 70\% = 26,639$
				3) 第2バラデーロ入植地 $\begin{matrix} (6,038,200) \\ 15,308,830円 \end{matrix} \times 70\% = 10,716 (4,227)$
				4) 第2ラブラタ入植地 $\begin{matrix} (26,978,400) \\ 28,306,800円 \end{matrix} \times 70\% = 19,815 (18,885)$
				小計 1) ~ 4) 57,307 (49,888)
				(3) 利息収入
				1) ラブラタ入植地 $41,127円 \times 70\% = 29$
				2) バラデーロ入植地 $7,996,676円 \times 70\% = 5,598$
				3) 第2バラデーロ入植地 $\begin{matrix} (1,268,022) \\ 3,230,603円 \end{matrix} \times 70\% = 2,261 (888)$
				4) 第2ラブラタ入植地 $\begin{matrix} (5,665,464) \\ 5,944,428円 \end{matrix} \times 70\% = 4,161 (3,966)$
				小計 1) ~ 4) 12,049 (10,481)
				アルゼンティン事務所計 (1) ~ (3) 77,669 (72,802)

(671)

(単位:千円)

事項及び科目	前年度予算額	平成3年度 予算額	対前年度比較 増△減額	積算 基礎
(目)市街地売上収入	17,857	11,688	△ 6,169	入植地割賦売上計 1 + 2 114,231 (148,600)
				1. バラグアイ事務所
				(1) 頭金収入
				1) アルトバラナ市街地
				イ. 居住区 $\frac{(90,000)}{18,750\text{円}} \times \frac{(25)}{9\text{区画}} = 169 (2,250)$
				ロ. 小農園 $\frac{(143,750)}{62,500\text{円}} \times \frac{(20)}{2\text{区画}} = 125 (2,875)$
				小計 イ ~ ロ 294 (5,125)
				2) イグアス市街地
				イ. 商住区 $110,000\text{円} \times \frac{(61)}{63\text{区画}} = 6,930 (6,710)$
				ロ. 小農園 $106,250\text{円} \times 6\text{区画} = 638$
				小計 イ ~ ロ 7,568 (7,348)
				3) その他前年度限り
				小計 1) ~ 3) 7,862 (12,802)
				(2) 年賦金収入
				1) アルトバラナ市街地 $\frac{(3,519,296)}{2,344,591\text{円}} \times 70\% = 1,641 (2,464)$
				2) イグアス市街地 $\frac{(3,616,924)}{3,122,017\text{円}} \times 70\% = 2,185 (2,532)$
				3) その他前年度限り 0 (59)
小計 1) ~ 3) 3,826 (5,055)				
市街地売上収入 (1) + (2) 11,688 (17,857)				

支 出 の 部

(単位:千円)

事項及び科目	前年度予算額	平成3年度 予算額	対前年度比較 増△減額	積算基礎																																								
(項) 造成工事支出金	7,877	5,702	△ 2,175																																									
(目) 入植地工事費	3,242	3,074	△ 168	1. アルゼンティン事務所 アンデス入植地工事費(管理経費) <table style="margin-left: 20px;"> <tr> <td>出張旅費(ブエノス・アイレス～アンデス)</td> <td></td> <td>65</td> <td></td> </tr> <tr> <td>アンデス入植地工事費計</td> <td>65千円 × ⁽¹³⁶⁾129/237</td> <td>= 35</td> <td>(37)</td> </tr> <tr> <td>アルゼンティン事務所計</td> <td></td> <td>35</td> <td>(37)</td> </tr> </table>	出張旅費(ブエノス・アイレス～アンデス)		65		アンデス入植地工事費計	65千円 × ⁽¹³⁶⁾ 129/237	= 35	(37)	アルゼンティン事務所計		35	(37)																												
出張旅費(ブエノス・アイレス～アンデス)		65																																										
アンデス入植地工事費計	65千円 × ⁽¹³⁶⁾ 129/237	= 35	(37)																																									
アルゼンティン事務所計		35	(37)																																									
				2. バラグアイ事務所 (1) アルトバラナ入植地工事費 工事雑費(管理経費) <table style="margin-left: 20px;"> <tr> <td colspan="4">1) 労務費</td> </tr> <tr> <td>イ. 管理人</td> <td>67,186円 × 13.5ヶ月 × 1人</td> <td>= 907</td> <td></td> </tr> <tr> <td>ロ. 社会保険料</td> <td>907千円 × 0.165</td> <td>= 150</td> <td></td> </tr> <tr> <td>小計</td> <td>イ ~ ロ</td> <td>1,057</td> <td></td> </tr> <tr> <td>2) 退職金(管理人)</td> <td>67,186円 × 1人</td> <td>= 67</td> <td></td> </tr> <tr> <td>3) 保険料(車輛)</td> <td>119,300円 × 1台</td> <td>= 119</td> <td></td> </tr> <tr> <td colspan="4">4) 車税</td> </tr> <tr> <td>イ. 登録税</td> <td>15,800円 × 1台</td> <td>= 16</td> <td></td> </tr> <tr> <td>ロ. ナンバープレート</td> <td>9,880円 × 1台</td> <td>= 10</td> <td></td> </tr> <tr> <td>小計</td> <td>イ ~ ロ</td> <td>26</td> <td></td> </tr> </table>	1) 労務費				イ. 管理人	67,186円 × 13.5ヶ月 × 1人	= 907		ロ. 社会保険料	907千円 × 0.165	= 150		小計	イ ~ ロ	1,057		2) 退職金(管理人)	67,186円 × 1人	= 67		3) 保険料(車輛)	119,300円 × 1台	= 119		4) 車税				イ. 登録税	15,800円 × 1台	= 16		ロ. ナンバープレート	9,880円 × 1台	= 10		小計	イ ~ ロ	26	
1) 労務費																																												
イ. 管理人	67,186円 × 13.5ヶ月 × 1人	= 907																																										
ロ. 社会保険料	907千円 × 0.165	= 150																																										
小計	イ ~ ロ	1,057																																										
2) 退職金(管理人)	67,186円 × 1人	= 67																																										
3) 保険料(車輛)	119,300円 × 1台	= 119																																										
4) 車税																																												
イ. 登録税	15,800円 × 1台	= 16																																										
ロ. ナンバープレート	9,880円 × 1台	= 10																																										
小計	イ ~ ロ	26																																										

(676)

(単位:千円)

事項及び科目	前年度予算額	平成3年度 予算額	対前年度比較 増△減額	積算基礎
				5) 車輛運転費
				イ. 燃料費(ジープ) $210円 \times 250 \cdot 2 \times 12ヶ月 \times 1台 = 630$
				ロ. 修理費(ジープ) $2,420千円 \times 0.9/4年 \times 1台 = 545$
				小計 イ ~ ロ 1,175
				工事雑費計 1) ~ 5) 2,444
				アルトバラナ入植地工事費計 $2,444千円 \times \frac{129}{225} \times 0.927124 = 1,299 (1,370)$
				(2) イグアス入植地工事費 工事雑費(管理経費)
				1) 労務費
				イ. 管理人 $67,186円 \times 13.5ヶ月 \times 1人 = 907$
				ロ. 社会保険料 $907千円 \times 0.165 = 150$
				小計 イ ~ ロ 1,057
				2) 退職金(管理人) $67,186円 \times 1人 = 67$
				3) 保険料(車輛) $119,300円 \times 1台 = 119$
				4) 車税
				イ. 登録税 $15,880円 \times 1台 = 16$
				ロ. ナンバープレート $9,880円 \times 1台 = 10$
				小計 イ ~ ロ 26

(単位：千円)

事項及び科目	前年度予算額	平成3年度 予算額	対前年度比較 増△減額	積算 基礎
				5) 車輛運転費 イ. 燃料費(ジープ) $210\text{円} \times 500 \text{ℓ} \times 12\text{ヶ月} \times 1\text{台} = 1,260$ ロ. 修理費(ジープ) $2,420\text{千円} \times 0.9/4\text{年} \times 1\text{台} = 545$ 小計 イ ~ ロ 1,805 工事雑費計 1) ~ 5) 3,074 (136) イグアス入植地工事費計 $3,074\text{千円} \times 129/225 \times 0.927124 = 1,634 (1,723)$
				(3) ビラレタ入植地工事費(管理経費) 1) 出張旅費(日帰り) $3,200\text{円} \times 0.9 \times 2\text{人} \times 12\text{回} = 69$ 2) 燃料費 $210\text{円} \times 50 \text{ℓ} \times 12\text{回} = 126$ 小計 1) ~ 2) 195 (136) ビラレタ入植地工事費計 $195\text{千円} \times 129/237 = 106 (112)$ バラグアイ事務所計 (1) ~ (3) = 3,039 (3,205) 入植地工事費計 1 + 2 = 3,074 (3,242)
(目) 入植地土地税	4,635	2,628	△ 2,007	入植地土地税(未分譲地に対する土地税) 1. バラグアイ事務所 (1) フラム入植地 $183\text{円} \times 207\text{ha} = 38$ (2,494) (2) アルトバラナ入植地 $409\text{円} \times 2,182\text{ha} = 892 (1,020)$

(単位:千円)

事項及び科目	前年度予算額	平成3年度 予算額	対前年度比較 増△減額	積算基礎
				(3) イグアス入植地 $210円 \times \overset{(6,394)}{5,947ha} = 1,249 (1,343)$
				(4) ビラレタ入植地 $417円 \times 299ha = 125$
				(5) その他前年度限り $0 (3,101)$
				ブラグアイ事務所計 $\overset{(5,627)}{2,304千円} \times \overset{(136)}{129/225} \times 0.927124 = 1,225 (3,153)$
				2. アルゼンティン事務所
				(1) バラデーロ入植地 $5,278円 \times 70ha = 369$
				(2) 第2バラデーロ入植地 $5,278円 \times 283ha = 1,494$
				(3) マグダレーナ入植地 $5,278円 \times \overset{(157)}{156ha} = 823 (829)$
				アルゼンティン事務所計 $\overset{(2,692)}{2,686千円} \times \overset{(136)}{129/229} \times 0.927124 = 1,403 (1,482)$
				入植地土地税計 $1 + 2 = 2,628 (4,635)$
(項) 雑 支 出	3,106	4,061	955	
(目) 雑 支 出	3,106	4,061	955	1. アルトバラナ入植地地権作成費
				(1) 農耕地地区画 (大型) $70,125円 \times \overset{(1)}{2件} = 140 (70)$
				(小型) $51,562円 \times 13件 = 670$
				(小10ha) $37,125円 \times \overset{(5)}{15件} = 557 (186)$
				(小農園) $33,750円 \times 15件 = 506$
				その他前年度限り $0 (186)$
				小 計 $1,873 (1,618)$

(単位: 千円)

事項及び科目	前年度予算額	平成3年度 予算額	対前年度比較 増△減額	積算基礎
				(2) 市街地区画 27,937円 × 30件 = 838
				(3) 公証人旅費 20,410円 × 2回 = 41
				計 (2,497) (136) 2,752千円×129/225 × 0.927124 = 1,463 (1,399)
				2. イグアス入植地地権作成費
				(1) 農耕地地区画 (大型) 70,125円 × 10件 ⁽⁸⁾ = 701 (561)
				(小型) 51,562円 × 20件 ⁽⁸⁾ = 1,031 (412)
				(大口) 185,625円 × 5件 ⁽¹⁾ = 928 (186)
				(小15ha) 37,125円 × 10件 ⁽³⁾ = 371 (111)
				(カンボ) 150,000円 × 5件 ⁽³⁾ = 750 (450)
				小計 3,781 (1,720)
				(2) 市街地区画 27,937円 × 30件 = 838
				(3) 公証人旅費 20,410円 × 2回 = 41
				計 (2,599) (136) 4,660千円×129/225 × 0.927124 = 2,477 (1,456)
				3. ピラレタ入植地地権作成費
				(1) 農耕地地区画 103,805円 × 2件 = 208
				(2) 公証人旅費 20,410円 × 1回 = 20
				計 (136) 228千円×129/225 × 0.927124 = 121 (128)

(680)

(単位:千円)

事項及び科目	前年度予算額	平成3年度 予算額	対前年度比較 増△減額	積算基礎
				4. その他前年度限り 0 (123)
				雑支出計 1 ~ 4 4,061 (3,106)
(項)一般勘定へ繰入	155,474	116,156	△ 39,318	
(目)一般勘定へ繰入	155,474	116,156	△ 39,318	一般勘定へ繰入 116,156 (155,474)

移 債 投 融 資 助 定

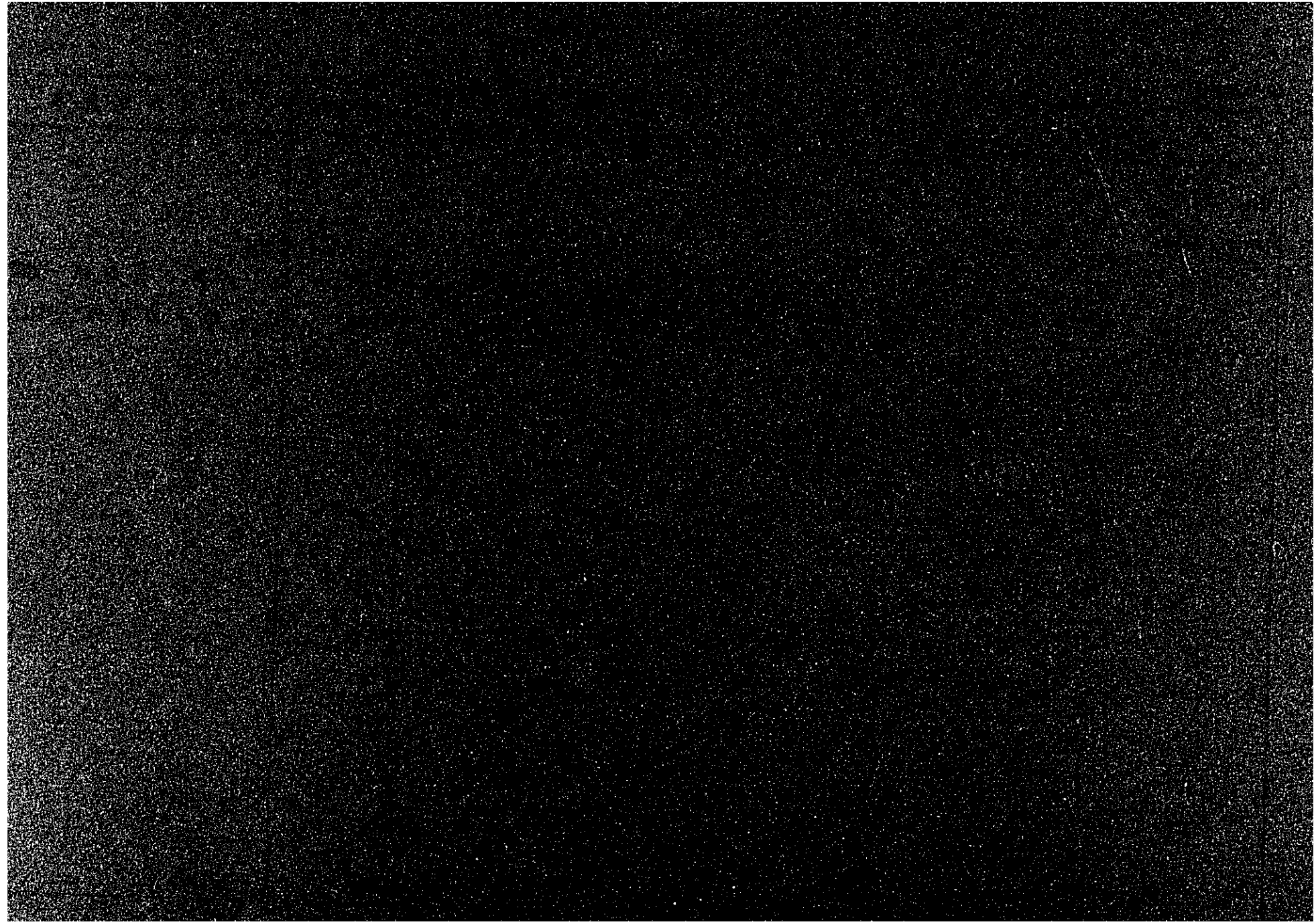

収 入 の 部

(単位:千円)

事 項 及 び 科 目	前年度予算額	平成3年度 予 算 額	対前年度比較 増△減額	積 算 基 礎
(款)貸付金利息収入	214,810	223,208	8,398	
(項)貸付金利息収入	204,810	213,208	8,398	
(目)現地貸付金利息	158,233	171,931	13,698	現地貸付金利息 国 別
				パラグアイ
				87,630 (76,807)
				アルゼンティン
				40,548 (39,935)
				ポリヴィア
				27,282 (29,365)
				ドミニカ共和国
				16,471 (12,126)
				計
				171,931 (158,233)
(目)更生資金貸付金利息	34	26	△ 8	更生資金貸付金利息
				26 (34)
(目)農工企業貸付金利息	46,543	41,251	△ 5,292	農工企業貸付金利息
				41,251 (46,543)
(項)貸付金雑利息収入	10,000	10,000	0	
(目)貸付金雑利息収入	10,000	10,000	0	貸付金雑利息
				10,000 (10,000)
(款)一般勘定より受入	170,532	116,354	△ 54,178	
(項)一般勘定より受入	170,532	116,354	△ 54,178	
(目)一般勘定より受入	170,532	116,354	△ 54,178	一般勘定より受入
				116,354 (170,532)

支 出 の 部

(単位:千円)

事 項 及 び 科 目	前年度予算額	平成3年度 予 算 額	対前年度比較 増△減額	積 算 基 礎
(項) 移住投融资資金へ繰入	385,342	339,562	△ 45,780	
(目) 移住投融资資金へ繰入	385,342	339,562	△ 45,780	移住投融资資金へ繰入 339,562 (385,342)

受託等事業勘定



収 入 の 部

(単位：千円)

事 項 及 び 科 目	前年度予算額	平成3年度 予 算 額	対前年度比較 増△減額	積 算 基 礎
(款) 受 託 事 業 取 入	9,390,313	9,150,791	△ 239,522	通商産業省よりの受託費収入
(項) 海外開発計画調査事業収入	9,390,313	9,150,791	△ 239,522	
(目) 海外開発計画調査事業収入	9,390,313	9,150,791	△ 239,522	
(款) 直 営 事 業 取 入	637	309	△ 328	
(項) 倉庫賃貸収入	537	133	△ 404	倉庫賃貸料収入
(目) 倉庫賃貸収入	537	133	△ 404	1. パラグアイ事務所 エンカルナシオン倉庫 19,341円 × 12ヶ月 = 232 2. その他前年度限り 0(656) 倉庫賃貸料収入計 (888) (136) 232千円 × 129/225 = 133(537)
(項) 土地賃貸収入	100	176	76	倉庫敷地賃貸料収入
(目) 土地賃貸収入	100	176	76	パラグアイ事務所 (166) (136) バククア土地 賃貸料1ヶ月 307千円 × 129/225 = 176(100)
(款) 雑 取 入	17,389	0	△ 17,389	
(項) 雑 取 入	17,389	0	△ 17,389	
(目) 不動産売却収入	17,389	0	△ 17,389	前年度限り 0(17,389)

支 出 の 部

(単位：千円)

事項及び科目	前年度予算額	平成3年度 予算額	対前年度比較 増△減額	積算基礎					
				当年度分		繰越分		計	
				件数	金額	件数	金額	件数	金額
(項) 海外開発計画調査費	(5,822,252) 6,118,402	5,901,746	△ 216,656	(178,205) (内、消費税 171,902)					
				49	(2,272,027)		(332,846)	55	(2,604,873)
				52	2,408,053	6	291,574	58	2,699,627
					(16,391)				(16,391)
				4	16,372		0	4	16,372
					(155,566)				(155,566)
				4	155,245		0	4	155,245
					(1,700,147)	(1)	(212,466)	(15)	(1,912,613)
				14	1,697,779	0	0	14	1,697,779
					(744,105)	(1)	(212,466)	(6)	(956,571)
				5	742,394	0	0	5	742,394
					(956,042)				(956,042)
				9	955,385		0	9	955,385
					(14,922)				(14,922)
				1	14,907		0	1	14,907
					(313,231)	(2)	(67,512)	(4)	(380,743)
				2	346,235	0	0	2	346,235
					(26,063)	(2)	(67,512)	(3)	(93,575)
				1	59,589	0	0	1	59,589
					(287,168)				(287,168)
				1	286,646		0	1	286,646
					(514,430)				(514,430)
				4	616,542		0	4	616,542
					(34,044)				(34,044)
				2	33,976		0	2	33,976
				(2)	(151,768)	(0)		(2)	(151,768)
				3	227,514	1	42,544	4	270,058
					(34,218)	(0)		(1)	(34,218)
				1	34,185	1	16,820	2	51,005
				(2)	(54,219)	(1)	(244,615)	(3)	(298,834)
				0	0	0	0	0	0
				(85)	(5,260,963)	(10)	(857,439)	95	(6,118,402)
				87	5,550,808	8	350,938		5,901,746

(単位:千円)

事項及び科目	前年度予算額	平成3年度 予算額	対前年度比較 増△減額	積算基礎														
(目) 調査諸費	(5,009,812) 5,305,432	5,360,121	54,689	(内、消費税 (154,527) 156,126) I. 当年度分 1. 技術調査団派遣費 (1) 調査団派遣費 (45,881,865) 52件 45,851,525 円× 46件														
				(単価内訳)														
				<table border="1"> <thead> <tr> <th>調査旅費</th> <th>現地調査費</th> <th>技術費</th> <th>報告書作成費</th> <th>附帯費</th> <th>消費税</th> <th>計</th> </tr> </thead> <tbody> <tr> <td>4,728,150</td> <td>(570,950) 541,494</td> <td>37,571,550</td> <td>1,169,450</td> <td>505,400</td> <td>(1,336,365) 1,335,481</td> <td>(45,881,865) 45,851,525 円</td> </tr> </tbody> </table>	調査旅費	現地調査費	技術費	報告書作成費	附帯費	消費税	計	4,728,150	(570,950) 541,494	37,571,550	1,169,450	505,400	(1,336,365) 1,335,481	(45,881,865) 45,851,525 円
調査旅費	現地調査費	技術費	報告書作成費	附帯費	消費税	計												
4,728,150	(570,950) 541,494	37,571,550	1,169,450	505,400	(1,336,365) 1,335,481	(45,881,865) 45,851,525 円												
				(2) プラントリノベーション調査団 (44,700,970) 44,663,890 円× 6件														
				(単価内訳)														
				<table border="1"> <thead> <tr> <th>調査旅費</th> <th>現地調査費</th> <th>技術費</th> <th>報告書作成費</th> <th>附帯費</th> <th>消費税</th> <th>計</th> </tr> </thead> <tbody> <tr> <td>4,508,000</td> <td>(698,000) 662,000</td> <td>36,462,000</td> <td>1,231,000</td> <td>500,000</td> <td>(1,301,970) 1,300,890</td> <td>(44,700,970) 44,663,890 円</td> </tr> </tbody> </table>	調査旅費	現地調査費	技術費	報告書作成費	附帯費	消費税	計	4,508,000	(698,000) 662,000	36,462,000	1,231,000	500,000	(1,301,970) 1,300,890	(44,700,970) 44,663,890 円
調査旅費	現地調査費	技術費	報告書作成費	附帯費	消費税	計												
4,508,000	(698,000) 662,000	36,462,000	1,231,000	500,000	(1,301,970) 1,300,890	(44,700,970) 44,663,890 円												
				2. プロジェクト選定確認調査団派遣費 (4,097,958) 4,093,066 円× 4件														
				(単価内訳)														
				<table border="1"> <thead> <tr> <th>調査旅費</th> <th>現地調査費</th> <th>技術費</th> <th>報告書作成費</th> <th>附帯費</th> <th>消費税</th> <th>計</th> </tr> </thead> <tbody> <tr> <td>1,207,450</td> <td>(84,550) 79,800</td> <td>2,519,400</td> <td>127,300</td> <td>39,900</td> <td>(119,358) 119,216</td> <td>(4,097,958) 4,093,066 円</td> </tr> </tbody> </table>	調査旅費	現地調査費	技術費	報告書作成費	附帯費	消費税	計	1,207,450	(84,550) 79,800	2,519,400	127,300	39,900	(119,358) 119,216	(4,097,958) 4,093,066 円
調査旅費	現地調査費	技術費	報告書作成費	附帯費	消費税	計												
1,207,450	(84,550) 79,800	2,519,400	127,300	39,900	(119,358) 119,216	(4,097,958) 4,093,066 円												
				3. 技術調査団長期派遣費 (38,891,461) 38,811,224 円× 4件														
				(単価内訳)														
				<table border="1"> <thead> <tr> <th>調査旅費</th> <th>現地調査費</th> <th>技術費</th> <th>報告書作成費</th> <th>附帯費</th> <th>消費税</th> <th>計</th> </tr> </thead> <tbody> <tr> <td>4,679,700</td> <td>(1,515,250) 1,437,350</td> <td>30,418,050</td> <td>636,500</td> <td>509,200</td> <td>(1,132,761) 1,130,424</td> <td>(38,891,461) 38,811,224 円</td> </tr> </tbody> </table>	調査旅費	現地調査費	技術費	報告書作成費	附帯費	消費税	計	4,679,700	(1,515,250) 1,437,350	30,418,050	636,500	509,200	(1,132,761) 1,130,424	(38,891,461) 38,811,224 円
調査旅費	現地調査費	技術費	報告書作成費	附帯費	消費税	計												
4,679,700	(1,515,250) 1,437,350	30,418,050	636,500	509,200	(1,132,761) 1,130,424	(38,891,461) 38,811,224 円												
				4. 大規模開発協力基礎調査団派遣費 14件 (1) 大規模経済協力プロジェクト準備調査費 (147,245,658) 146,984,600 円× 5件														
				(単価内訳)														
				<table border="1"> <thead> <tr> <th>調査旅費</th> <th>現地調査費</th> <th>技術費</th> <th>報告書作成費</th> <th>附帯費</th> <th>消費税</th> <th>計</th> </tr> </thead> <tbody> <tr> <td>9,530,400</td> <td>(1,852,500) 1,756,550</td> <td>(119,338,050) 119,180,350</td> <td>6,992,000</td> <td>5,244,000</td> <td>(4,288,708) 4,281,300</td> <td>(147,245,658) 146,984,600 円</td> </tr> </tbody> </table>	調査旅費	現地調査費	技術費	報告書作成費	附帯費	消費税	計	9,530,400	(1,852,500) 1,756,550	(119,338,050) 119,180,350	6,992,000	5,244,000	(4,288,708) 4,281,300	(147,245,658) 146,984,600 円
調査旅費	現地調査費	技術費	報告書作成費	附帯費	消費税	計												
9,530,400	(1,852,500) 1,756,550	(119,338,050) 119,180,350	6,992,000	5,244,000	(4,288,708) 4,281,300	(147,245,658) 146,984,600 円												

事項及び科目	前年度予算額	平成3年度 予算額	対前年度比較 増△減額	積算基礎				計			
				調査旅費	現地調査費	技術費	報告書作成費		附帯費	消費税	
				(2) エネルギー資源開発計画調査費 9件 719,989 (720,646)							
				イ. 事前調査団派遣費 10,284,550 円× 3件 30,854 (30,875)							
			(単価内訳)	調査旅費	現地調査費	技術費	報告書作成費	附帯費	消費税	計	
				2,575,000	(131,000) 124,000	6,836,000	300,000	150,000	(299,760) 299,550	(10,291,760) 10,284,550 円	
			(単価内訳)	ロ. 広域調査団派遣費 (71,954,770) 71,908,420 円× 3件 215,725 (215,864)							
				調査旅費	現地調査費	技術費	資機材購送費	報告書作成費	附帯費	消費税	計
				7,115,000	(872,000) 827,000	57,972,000	1,000,000	2,400,000	500,000	(2,095,770) 2,094,420	(71,954,770) 71,908,420 円
			(単価内訳)	ハ. 精密調査団派遣費 (157,969,040) 157,803,210 円× 3件 473,410 (473,907)							
				調査旅費	現地調査費	技術費	資機材購送費	報告書作成費	附帯費	消費税	計
				16,140,000	(3,139,000) 2,978,000	104,968,000	25,820,000	2,701,000	600,000	(4,601,040) 4,596,210	(157,969,040) 157,803,210 円
			(単価内訳)	ニ. フォローアップ調査団派遣費 (14,921,610) 14,907,190 円× 1件 = 14,907 (14,922)							
				調査旅費	現地調査費	技術費	報告書作成費	附帯費	消費税	計	
				3,170,000	(262,000) 248,000	10,255,000	500,000	300,000	(434,610) 434,190	(14,921,610) 14,907,190 円	
			(単価内訳)	ヘ. 大型技術協力事業費							
				(1) 海水淡水化技術 (26,063,120) 2件 140,177 (140,813)							
				(1) 海水淡水化技術 25,948,790 円× 1件 = 25,949 (26,063)							
				調査旅費	現地調査費	技術費	報告書作成費	附帯費	消費税	計	
				(6,528,000) 6,459,000	(818,000) 776,000	16,558,000	900,000	500,000	(759,120) 755,790	(26,063,120) 25,948,790 円	
			(単価内訳)	(2) 太陽エネルギー等利用地域電化技術 (114,750,240) 114,228,030 円× 1件 = 114,228 (114,750)							
				調査旅費	現地調査費	技術費	報告書作成費	附帯費	消費税	計	
				(18,243,000) 17,920,000	(3,572,000) 3,388,000	86,418,000	900,000	2,275,000	(3,342,240) 3,327,030	(114,750,240) 114,228,030 円	

(単位:千円)

(単位:千円)

事項及び科目	前年度予算額	平成3年度 予算額	対前年度比較 増△減額	積算基礎							
				7. アジア工業化総合調査事業費 (128,607,500) (単価内訳) 154,135,380 円× 4件 = 616,542 (514,430)							
				調査旅費	現地調査費	技術費	報告書作成費	附帯費	消費税	計	
				(12,885,000)	(3,053,125)	(105,022,500)	(1,125,000)	(2,776,025)	(3,745,850)	(128,607,500)	
				15,462,000	3,476,250	126,027,000	1,350,000	3,330,750	4,489,380	154,135,380 円	
				8. プロジェクト形成基礎調査団派遣費 (17,021,780) (単価内訳) 16,987,790 円× 2件 = 33,976 (34,044)							
				調査旅費	現地調査費	技術費	報告書作成費	附帯費	消費税	計	
				4,437,000	(629,000)	10,060,000	900,000	500,000	(495,780)	(17,021,780)	
					596,000				494,790	16,987,790 円	
				9. 環境対策調査団派遣費 (55,284,220) (単価内訳) 55,237,870 円× 3件 = 165,714 (110,568)							
				調査旅費	現地調査費	技術費	報告書作成費	附帯費	消費税	計	
				5,996,000	(884,000)	45,394,000	900,000	500,000	(1,610,220)	(55,284,220)	
					839,000				1,608,870	55,237,870 円	
				10. アフターケア調査団派遣費 (34,217,630) (単価内訳) 34,184,670 円× 1件 = 34,185 (34,218)							
				調査旅費	現地調査費	技術費	報告書作成費	附帯費	消費税	計	
				3,951,000	(534,000)	27,236,000	900,000	500,000	(996,630)	(34,217,630)	
					602,000				995,670	34,184,670 円	
				11. その他前年度限り							0 (25,865)

(単位:千円)

事 項 及 び 科 目	前年度予算額	平成3年度 予 算 額	対前年度比較 増△減額	積 算 基 礎							
				Ⅱ. 繰越分		350,938	(560,614)				
				1. 技術調査団派遣費		291,574	(384,652)				
				(1) コスタリカ ビリス水力発電開発計画							
						40,715,000 円× 1件	= 40,715				
				(単価内訳)							
				調査旅費	技術費	消費税	計				
				1,418,000	38,111,000	1,186,000	40,715,000 円				
				(2) オマーン産業統計情報センター設立計画							
						67,360,000 円× 1件	= 67,360				
				(単価内訳)							
				調査旅費	現地調査費	技術費	資機材購送費	附帯費	消費税	計	
				18,416,000	3,546,000	38,236,000	5,100,000	100,000	1,962,000	67,360,000 円	
				(3) イエメン マフラクセメント工場拡張計画							
							40,004,000 円× 1件	= 40,004			
				(単価内訳)							
				調査旅費	現地調査費	技術費	資機材購送費	報告書作成費	附帯費	消費税	計
				12,867,000	1,576,000	22,195,000	200,000	1,800,000	200,000	1,166,000	40,004,000 円
				(4) マレーシア サバ州小水力発電開発計画							
								70,609,000 円× 1件	= 70,609		
				(単価内訳)							
				調査旅費	現地調査費	技術費	資機材購送費	報告書作成費	附帯費	消費税	計
				8,997,000	1,212,000	56,943,000	700,000	500,000	200,000	2,057,000	70,609,000 円
				(5) ジンバブエ クエン酸工場建設計画							
									60,917,000 円× 1件	= 60,917	
				(単価内訳)							
				調査旅費	現地調査費	技術費	資機材購送費	報告書作成費	附帯費	消費税	計
				12,721,000	1,192,000	40,829,000	3,600,000	500,000	300,000	1,775,000	60,917,000 円

(704)

(単位:千円)

事項及び科目	前年度予算額	平成3年度 予算額	対前年度比較 増△減額	積算基礎							
				(6)トルコ オルトゥ川水力発電開発計画 (単価内訳) 11,969,000円×1件 = 11,969							
				調査旅費	現地調査費	技術費	消費税	計			
				4,057,000	116,000	7,448,000	348,000	11,969,000円			
				2. 環境対策調査団派遣費 42,544 (0) テュニジア スファックス産業公害対策計画 (単価内訳) 42,544,000円×1件 = 42,544							
				調査旅費	現地調査費	技術費	資機材購送費	報告書作成費	附帯費	消費税	計
				12,368,000	1,425,000	21,011,000	5,200,000	1,100,000	200,000	1,240,000	42,544,000円
				3. アフターケア調査団派遣費 16,820 (0) ディケーラ製鉄所拡張計画 (単価内訳) 16,820,000円×1件 = 16,820							
				調査旅費	現地調査費	技術費	資機材購送費	報告書作成費	附帯費	消費税	計
				5,876,000	637,000	9,261,000	100,000	300,000	156,000	490,000	16,820,000円
				4. その他前年度限り 0 (175,962)							
				合 計 I ~ II 95件 5,360,121 (5,305,432)							

(単位:千円)

事項及び科目	前年度予算額	平成3年度 予算額	対前年度比較 増△減額	積算基礎																														
(目) 機材供与費	(812,440) 812,970	541,625	△ 271,345	(内、消費税 ^(23,678) 15,776) I. 当年度分 541,625 (516,145) 1. 技術調査団派遣費 5,150,000 円× 6件 = 30,900 (30,900) (単価内訳) <table border="1"> <thead> <tr> <th>機材供与費</th> <th>消費税</th> <th>計</th> </tr> </thead> <tbody> <tr> <td>5,000,000</td> <td>150,000</td> <td>5,150,000円</td> </tr> </tbody> </table> 2. 大規模開発協力基礎調査団派遣費 8 件 242,867 (243,273) (1) 大規模経済協力プロジェクト準備調査費 ^(1,575,385) (単価内訳) 1,494,170 円× 5件 = 7,471 (7,877) <table border="1"> <thead> <tr> <th>機材供与費</th> <th>消費税</th> <th>計</th> </tr> </thead> <tbody> <tr> <td>(1,529,500) 1,450,650</td> <td>(45,885) 43,520</td> <td>(1,575,385) 1,494,170円</td> </tr> </tbody> </table> (2) エネルギー資源開発計画調査費 78,465,400 円× 3件 = 235,396 (単価内訳) <table border="1"> <thead> <tr> <th>機材供与費</th> <th>消費税</th> <th>計</th> </tr> </thead> <tbody> <tr> <td>76,180,000</td> <td>2,285,400</td> <td>78,465,400円</td> </tr> </tbody> </table> 3. 大型技術協力事業費 206,058 (172,418) (1) 海水淡水化技術 33,639,800 円× 1件 = 33,640 (0) (単価内訳) <table border="1"> <thead> <tr> <th>機材供与費</th> <th>消費税</th> <th>計</th> </tr> </thead> <tbody> <tr> <td>32,660,000</td> <td>979,800</td> <td>33,639,800円</td> </tr> </tbody> </table> (2) 太陽エネルギー等利用地域電化技術172,417,880 円× 1件 = 172,418 (単価内訳) <table border="1"> <thead> <tr> <th>機材供与費</th> <th>消費税</th> <th>計</th> </tr> </thead> <tbody> <tr> <td>167,396,000</td> <td>5,021,880</td> <td>172,417,880円</td> </tr> </tbody> </table>	機材供与費	消費税	計	5,000,000	150,000	5,150,000円	機材供与費	消費税	計	(1,529,500) 1,450,650	(45,885) 43,520	(1,575,385) 1,494,170円	機材供与費	消費税	計	76,180,000	2,285,400	78,465,400円	機材供与費	消費税	計	32,660,000	979,800	33,639,800円	機材供与費	消費税	計	167,396,000	5,021,880	172,417,880円
機材供与費	消費税	計																																
5,000,000	150,000	5,150,000円																																
機材供与費	消費税	計																																
(1,529,500) 1,450,650	(45,885) 43,520	(1,575,385) 1,494,170円																																
機材供与費	消費税	計																																
76,180,000	2,285,400	78,465,400円																																
機材供与費	消費税	計																																
32,660,000	979,800	33,639,800円																																
機材供与費	消費税	計																																
167,396,000	5,021,880	172,417,880円																																

(706)

(単位:千円)

事項及び科目	前年度予算額	平成3年度 予算額	対前年度比較 増△減額	積算基礎						
				<p>4. 環境対策調査団派遣費 $20,600,000 \text{円} \times 3 \text{件}^{(2)} = 61,800$ (41,200) (単価内訳)</p> <table border="1" data-bbox="1567 621 2080 709"><thead><tr><th>機材供与費</th><th>消費税</th><th>計</th></tr></thead><tbody><tr><td>20,000,000</td><td>600,000</td><td>20,600,000円</td></tr></tbody></table> <p>5. その他前年度限り 0 (28,354)</p> <p>II. 繰越分 0 (296,825)</p> <p>合計 I ~ II $^{(22)}$ 19件 541,625 (812,970)</p>	機材供与費	消費税	計	20,000,000	600,000	20,600,000円
機材供与費	消費税	計								
20,000,000	600,000	20,600,000円								

事項及び科目	前年度予算額	平成3年度 予算額	対前年度比較 増△減額	積算基礎					
				当年度分		繰越分		計	
				件数	金額	件数	金額	件数	金額
(項) 資源開発協力基礎調査費	(3,265,164) 3,271,911	3,249,045	△ 22,866	(内、消費税 (95,298) 94,632)					
1. 資源開発調査費				15	(1,405,049) 1,390,423	2	(132,873) 178,115	17	(1,537,922) 1,568,538
2. 鉱物資源 基本図調査費				1	(106,195) 192,901		0	1	(106,195) 192,901
3. 海洋資源調査費				1	(461,640) 497,716		0	1	(461,640) 497,716
4. レアメタル 総合開発調査費				1	(488,108) 481,256	(1) 0	(250,734) 0	(2) 1	(738,842) 481,256
5. 地域開発 計画調査費				2	(206,110) 203,868	1	(25,853) 111,355	3	(231,963) 315,223
6. プロジェクト 選定調査費				5	(18,416) 18,236		0	5	(18,416) 18,236
7. フォローアップ 調査費				(7) 6	(44,470) 41,108		0	(7) 6	(44,470) 41,108
8. 事前調査・ 協定折衝費					(9,893) 7,377		0		(9,893) 7,377
9. 機材供与費				19	97,850	2	(24,720) 28,840	21	(122,570) 126,690
計				(32) 31	(2,837,731) 2,930,735	(4) 3	(434,180) 318,310	(36) 34	(3,271,911) 3,249,045

(単位：千円)

(単位:千円)

事項及び科目	前年度予算額	平成3年度 予算額	対前年度比較 増△減額	積算基礎						
(目)調査諸費	(3,139,504) 3,149,341	3,122,355	△ 26,986	(内、消費税 (91,728) 90,942)						
				1. 当年度分 2,832,885 (2,739,881)						
				1. 資源開発調査 15件 1,390,423 (1,405,049)						
				(1) 新規 (46,316,000) 45,837,000円 × 5件 = 229,185 (231,580)						
				調査旅費	現地調査費	技術費	報告書作成費	消費税	計	
				1,253,000	(680,000) 645,000×1/2	(84,748,000) 83,853,000×1/2	1,000,000	(1,349,000) 1,335,000	(46,316,000) 45,837,000円	
				(単価内訳)						
				(2) 継続 (117,346,900) 116,123,800円 × 10件 = 1,161,238 (1,173,469)						
				調査旅費	現地調査費	技術費	報告書作成費	消費税	計	
				2,506,000	(680,000) 645,000	(108,743,000) 107,590,500	2,000,000	(3,417,900) 3,382,300	(117,346,900) 116,123,800円	
				(単価内訳)						
				2. 鉱物資源基本区調査 (106,195,000) 192,901,000円 × 1件 = 192,901 (106,195)						
				調査旅費	現地調査費	技術費	報告書作成費	消費税	計	
				2,506,000	(680,000) 645,000	(97,916,000) 182,132,000	2,000,000	(3,093,000) 5,618,000	(106,195,000) 192,901,000円	
				(単価内訳)						
				3. 海洋資源調査 (461,640,000) 497,716,000円 × 1件 = 497,716 (461,640)						
				調査旅費	現地調査費	技術費	報告書作成費	消費税	計	
				1,150,000	(86,000) 82,000	(444,908,000) 479,937,000	(2,050,000) 2,050,000	(13,446,000) 14,497,000	(461,640,000) 497,716,000円	
				(単価内訳)						
				4. レアメタル総合開発調査 (488,108,000) 481,256,000円 × 1件 = 481,256 (488,108)						
				調査旅費	現地調査費	技術費	報告書作成費	消費税	計	
				2,506,000	(680,000) 645,000	(468,705,000) 462,088,000	2,000,000	(14,217,000) 14,017,000	(488,108,000) 481,256,000円	
				(単価内訳)						
				5. 地域開発計画調査 2件 203,868 (206,110)						
				(1) 新規 (63,027,000) 62,496,000円 × 1件 = 62,496 (63,027)						
				調査旅費	現地調査費	技術費	報告書作成費	消費税	計	
				2,506,000	(680,000) 645,000	(56,005,000) 55,525,000	2,000,000	(1,836,000) 1,820,000	(63,027,000) 62,496,000円	

(単位:千円)

事項及び科目	前年度予算額	平成3年度 予算額	対前年度比較 増△減額	積算基礎					
			(単価内訳)	(2) 継続 $\frac{(143,083,000)}{141,372,000}$ 円 × 1件 = 141,372 (143,083)					
				調査旅費	現地調査費	技術費	報告書作成費	消費税	計
				2,506,000	(680,000) 645,000	(133,730,000) 132,103,000	2,000,000	(4,167,000) 4,118,000	(143,083,000) 141,372,000円
				6. プロジェクト選定調査 $\frac{(3,683,200)}{3,647,200}$ 円 × (5) 5件 = 18,236 (18,416)					
				(単価内訳)					
				調査旅費	現地調査費	技術費	報告書作成費	消費税	計
				2,896,000	(680,000) 645,000	(107,200)		106,200	(3,683,200) 3,647,200円
				7. フォローアップ調査 6件 $\frac{(26,462,000)}{26,209,000}$ 円 × 1件 = 41,108 (44,470)					
				(1) 拡充					26,209 (26,462)
				(単価内訳)					
				調査旅費	現地調査費	技術費	報告書作成費	消費税	計
				2,506,000	(680,000) 645,000	(22,505,000) 22,295,000		(771,000) 763,000	(26,462,000) 26,209,000円
				(2) 従来 $\frac{(3,001,333)}{2,979,800}$ 円 × (6) 5件 = 14,899 (18,008)					
				(単価内訳)					
				調査旅費	現地調査費	技術費	報告書作成費	消費税	計
				2,506,000	(408,000) 387,000	(0)		(87,333) 86,800	(3,001,333) 2,979,800円
				8. 事前調査・協定折衝 $\frac{7,377}{9,893}$ (9,893)					
				(単価内訳)					
				調査旅費	現地調査費	技術費	報告書作成費	消費税	計
				(8,517,000) 6,388,000	(1,088,000) 774,000			(288,000) 215,000	(9,893,000) 7,377,000円

(710)

(単位：千円)

事項及び科目	前年度予算額	平成3年度 予算額	対前年度比較 増△減額	積算基礎						
				現地旅費	現地調査費	技術費	報告書作成費	消費税	件数	計
				II. 繰越分 289,470 (409,460)						
				1. 資源開発調査 2件 178,115 (132,873)						
				900,000	150,000	113,480,000	2,550,000	3,512,000	1	120,592,000円
				0	0	54,197,000	1,650,000	1,676,000	1	57,523,000円
				2. 地域開発計画調査 111,355 (25,853)						
				900,000	150,000	105,612,000	1,450,000	3,243,000	1	111,355,000円
				3. その他前年度限り 0 (250,734)						
				合計 I ~ II (36) 34件 3,122,355 (3,149,341)						

(単位:千円)

事項及び科目	前年度予算額	平成3年度 予算額	対前年度比較 増△減額	積算基礎																		
(目) 機材供与費	(125,660) 122,570	126,690	4,120	(内、消費税 (3,570) 3,690) I. 当年度分 5,150,000 円 × 19 件 = 97,850 (97,850) (単価内訳) <table border="1"> <thead> <tr> <th>機材供与費</th> <th>消費税</th> <th>計</th> </tr> </thead> <tbody> <tr> <td>5,000,000</td> <td>150,000</td> <td>5,150,000 円</td> </tr> </tbody> </table> II. 繰越分 2件 28,840 (24,720)	機材供与費	消費税	計	5,000,000	150,000	5,150,000 円												
機材供与費	消費税	計																				
5,000,000	150,000	5,150,000 円																				
				<table border="1"> <thead> <tr> <th>国名</th> <th>地域</th> <th>単価</th> <th>消費税</th> <th>件数</th> <th>計</th> </tr> </thead> <tbody> <tr> <td>フィリピン</td> <td>パラワン・バナイ</td> <td>14,000,000</td> <td>420,000</td> <td>1</td> <td>14,420,000円</td> </tr> <tr> <td>アルゼンティ ン</td> <td>地域開発計画調査</td> <td>14,000,000</td> <td>420,000</td> <td>1</td> <td>14,420,000円</td> </tr> </tbody> </table>	国名	地域	単価	消費税	件数	計	フィリピン	パラワン・バナイ	14,000,000	420,000	1	14,420,000円	アルゼンティ ン	地域開発計画調査	14,000,000	420,000	1	14,420,000円
国名	地域	単価	消費税	件数	計																	
フィリピン	パラワン・バナイ	14,000,000	420,000	1	14,420,000円																	
アルゼンティ ン	地域開発計画調査	14,000,000	420,000	1	14,420,000円																	
				合計 I ~ II 21 件 126,690 (122,570)																		

事項及び科目	前年度予算額	平成3年度 予算額	対前年度比較 増△減額	積算基礎
(項) 直営事業費	2,968	111	△ 2,857	
(目) 倉庫費	2,968	111	△ 2,857	1. 倉庫費(倉庫の賃貸及び維持に要する費用) (1) バラグアイ事務所 1) エンカルナシオン倉庫 諸税公課 イ. 建物不動産税 1,411,240円 × 1% = 14 ロ. 土地税 77,650円 × 1.7% = 1 ハ. 市税 2 ニ. 保険料 12 ホ. 維持費 12,340円 × 12ヶ月 = 148 小計 イ～ホ 177 2) バククア土地 諸税公課 イ. 土地税 1,739,450円 × 1.7% = 30 ロ. 市税 2 小計 イ～ロ 32 (136) バラグアイ事務所計 209千円 × 129/225 × 0.927124 = 111 (117) (2) 前年度限り 0 (242) 合計 (1) + (2) 111 (359) 2. 前年度限り 0 (2,609) 倉庫費合計 1 + 2 111 (2,968)
(項) 一般勘定へ繰入	15,058	198	△ 14,860	
(目) 一般勘定へ繰入	15,058	198	△ 14,860	一般勘定へ繰入 198 (15,058)

(参 考)

1. 国際協力事業団年度別認可予算額総表
2. 平成3年度一般助定外職員定員表
3. 平成3年度自己収入見合支出予算内訳表
4. 平成3年度人件費認可予算総括表(交付金ベース)
5. (項) 災害援助等協力事業費予算内訳詳細
6. プロジェクト方式技術協力共通単価表

(714)

1. 国際協力事業団年度別認可予算額総評

区 分	50年度	51年度	52年度	53年度	54年度	55年度	56年度	57年度
<海外技術協力事業費>	17,590,066	21,104,307	25,263,376	29,718,730	36,059,392	43,392,086	49,096,244	53,097,976
(項) 技術研修員受入事業費	3,188,467	3,746,746	4,510,101	5,176,234	5,752,097	6,734,933	7,786,244	8,466,141
(項) 青年招へい事業費	-	-	-	-	-	-	-	-
(項) 技術協力専門家派遣事業費	2,889,870	3,499,514	4,165,316	4,654,254	5,588,397	6,799,142	7,471,892	8,082,587
(項) 技術協力機材供与事業費	387,190	382,000	410,882	615,185	835,138	976,408	1,067,759	1,338,807
(項) 社会開発協力事業費	1,140,426	1,498,611	1,748,626	2,350,168	2,939,075	3,431,179	3,917,531	4,632,006
(項) 保健医療協力事業費	1,648,086	1,805,248	1,980,219	2,172,883	2,676,145	2,580,000	2,832,726	3,051,568
(項) 人口家族計画協力事業費	-	-	-	-	-	460,000	519,197	660,847
(項) 農林水産業協力事業費	2,229,113	2,464,969	2,751,564	3,645,520	4,366,811	5,235,807	5,755,867	6,210,957
(項) 産業開発協力事業費	526,537	586,158	646,385	566,561	778,795	1,029,993	1,195,847	1,295,893
(項) 青年海外協力隊派遣事業費	2,069,374	2,285,348	2,644,564	2,866,391	3,249,829	3,720,862	4,083,074	4,597,252
(項) 技術協力専門家等福利厚生費	45,938	51,146	63,735	78,092	112,381	249,660	298,887	333,916
(項) 技術協力専門家養成確保費	228,766	289,483	358,593	388,523	476,186	538,630	633,020	682,640
(項) 開発調査事業費	2,855,796	4,080,844	5,518,948	6,682,673	8,617,421	10,285,101	11,542,369	12,307,777
(項) 開発協力事業費	381,043	414,240	464,463	513,246	613,169	680,384	706,299	743,355
(項) 無償資金協力事業費	-	-	-	9,000	62,948	69,988	85,532	94,230
(項) 災害援助等協力事業費	-	-	-	-	-	800,000	700,000	600,000
(項) 援助効率促進費	-	-	-	-	-	-	-	-
(項) 技術協力事業調査費	-	-	-	-	-	-	500,000	-
<海外移住事業費>	3,417,094	3,799,576	4,222,622	1,603,094	1,682,315	1,858,320	1,932,602	1,984,616
<管 理 費>	4,282,194	4,679,314	5,304,038	8,792,120	9,399,048	10,136,787	10,962,920	12,077,466
<開発投融资資金>	279,000	328,381	285,596	257,536	313,216	489,448	469,933	567,218
<移住投融资資金>	151,634	169,434	245,680	238,392	306,930	1,616,494	1,588,617	1,357,501
<出資金等施設整備費>	392,000	370,000	736,000	1,545,000	1,800,000	1,880,000	2,880,000	3,418,000

区 分	58年度	59年度	60年度	61年度	62年度	63年度	元年度	2年度
<海外技術協力事業費>	58,519,538	63,514,883	69,568,963	75,752,190	82,682,621	89,821,800	96,374,681	103,343,819
(項) 技術研修員受入事業費	9,691,873	10,461,592	11,667,383	12,659,160	13,896,274	15,091,465	16,162,640	17,192,821
(項) 青年招へい事業費	-	1,065,127	1,137,746	1,205,296	1,474,009	1,596,167	1,770,377	1,771,349
(項) 技術協力専門家派遣事業費	8,986,558	9,348,093	9,641,868	9,444,437	10,103,786	11,753,188	12,657,958	13,513,999
(項) 技術協力機材供与事業費	1,431,590	1,480,941	1,518,269	1,822,614	2,095,652	2,217,606	2,359,989	2,505,828
(項) 社会開発協力事業費	5,018,303	5,445,857	6,221,627	7,387,728	8,112,561	8,926,196	9,369,879	9,648,573
(項) 保健医療協力事業費	3,318,675	3,527,045	3,734,332	4,013,276	4,330,798	4,545,635	4,889,325	5,237,585
(項) 人口家族計画協力事業費	774,893	814,360	829,013	909,843	950,447	966,887	991,127	1,021,022
(項) 農林水産業協力事業費	6,734,458	7,049,755	7,399,027	7,634,558	7,951,215	8,337,247	8,813,533	9,455,836
(項) 産業開発協力事業費	1,424,286	1,515,700	1,603,792	1,720,915	1,894,157	2,020,906	2,147,033	2,347,401
(項) 青年海外協力隊派遣事業費	5,433,089	6,248,213	7,764,687	8,821,997	9,589,290	10,209,840	10,818,471	11,693,859
(項) 技術協力専門家等福利厚生費	376,461	416,478	459,798	477,739	489,484	560,223	600,532	659,790
(項) 技術協力専門家養成確保費	779,721	899,787	988,185	1,118,663	1,406,459	1,647,312	1,856,455	2,126,308
(項) 開発調査事業費	13,190,380	13,958,328	13,450,084	14,338,266	15,532,792	15,903,943	17,072,731	18,474,948
(項) 開発協力事業費	786,711	820,867	844,047	876,486	892,163	926,847	973,651	1,021,695
(項) 無償資金協力事業費	112,540	122,740	1,909,105	2,277,212	2,963,534	3,284,917	3,694,104	4,040,473
(項) 災害援助等協力事業費	450,000	400,000	400,000	1,000,000	1,000,000	1,000,000	1,150,000	1,000,000
(項) 援助効率促進費	-	-	-	-	-	893,421	1,046,876	1,632,332
(項) 技術協力事業調査費	-	-	-	-	-	-	-	-
<海外移住事業費>	2,066,283	2,075,136	2,144,085	2,238,373	2,406,343	2,454,785	2,564,934	2,601,325
<管 理 費>	12,279,285	13,230,178	13,619,963	14,069,923	14,917,859	15,194,347	16,133,175	17,335,268
<開発投融资資金>	994,908	1,379,735	1,456,222	1,592,038	1,645,690	914,601	871,475	872,498
<移住投融资資金>	1,635,496	1,323,764	1,659,060	1,296,737	1,160,173	176,517	253,928	339,562
<出資金等施設整備費>	3,278,300	2,646,600	2,199,520	2,612,016	2,822,000	2,175,000	2,332,000	3,091,000

(716)

2. 平成3年度一般勘定外職員定員表
(国内研修施設勘定予算定員)

区 分	前年度	減(△)	増	計	区 分	前年度	減(△)	増	計
(附 属 機 関)									
東京インターナショナルセンター	8			8					
東京国際研修センター	6			6					
大阪国際研修センター	11			11					
名古屋国際研修センター	7			7					
神奈川国際研修センター	1			1					
八王子国際研修センター	5			5					
筑波インターナショナルセンター	9			9					
筑波国際農業研修センター	0			0					
計	47			47					

3. 平成3年度自己収入支出予算内訳表

(単位:千円)

資料 ページ	収 入				資料 ページ	支 出				
	区 分	平成2年度 認可予算額	平成3年度 認可予算額	対前年度増減		備 考	区 分	平成2年度 認可予算額	平成3年度 認可予算額	対前年度増減
	(一般勘定) (款)雑収入 (目)利息収入	1,608,458 496,794	1,623,178 463,649	14,720 △ 33,245		(一般勘定) (項)業務管理諸費 (目)諸共済会負担金 (目)庁在外事務所負担金 (目)国内研修施設助定拠入 (項)交際費 (目)交際費 (項)予備費 (目)予備費	396,500 5,719 28,642 2,700 39,996 319,443 1,178 10,000	371,122 5,719 30,602 1,600 29,348 303,853 1,178 10,000	△ 25,378 0 1,960 △ 1,100 △ 10,648 △ 15,590 0 0	(附属機関経費) (管理経費) (在外事務所経費) (在外住宅) (附属機関経費) (管理経費)
	(目)所属先給与補填収入	736,122	727,466	△ 8,656		(項)技術協力派遣職員給与 (目)技術協力派遣職員給与 (項)技術協力専門家 養成確保費 (目)専門家確保諸費	298,335 437,787	278,305 449,161	△ 20,030 11,374	
	(目)家賃収入	230,069	340,445	110,376		(項)業務管理諸費 (目)庁保険料 雑費 雑費 雑費 雑費	230,069 160 34,430 28,188 167,291	340,445 171 93,300 29,171 217,803	110,376 11 58,870 983 50,512	(管理経費) 職員住宅管理費 在外住宅借上料
	(目)施設利用収入	31,281	33,168	1,887		(項)海外移住事業費 (目)訓練送出諸費	31,281	33,168	1,887	
	(目)農場収入	10,456	13,067	2,611		(項)業務管理諸費 (目)庁農場運営費 (項)海外移住事業費 (目)援助指導諸費	645 9,811	645 12,422	0 2,611	筑波農セン分
	(目)雑収入	40,638	45,483	4,845		(項)役職員給与 (目)法定福利費	40,638	45,483	4,845	(人件費)
	(目)不動産売却収入	63,098	0	△ 63,098		(項)出資金等施設整備費	63,098	0	△ 63,098	
						(参考) 海外技術協力事業費 海外移住事業費 海外移住管理費 出資金等施設整備費	437,787 41,092 977,365 63,098	449,161 45,590 1,047,178 0	11,374 4,498 69,813 △ 63,098	
	合 計	1,608,458	1,623,178	14,720		合 計	1,519,342	1,541,929	22,587	

5 (項) 災害援助等協力事業費予算内訳詳細

(単位: 千円)

事 項 及 び 科 目	前年度予算額	平成3年度 予 算 額	対前年度比較 増△減額	積 算 基 礎
(項) 災害援助等協力事業費	(736,558) 1,000,000	1,000,000	150,000	60年度 (196,140) 61年度 (730,011) 62年度 (730,011) 63年度 (736,398) 平成元年度 当初予算額 400,000 1,000,000 1,000,000 1,000,000 1,000,000 (13,994) (内 消費税 9,811)
1. 災害援助協力に必要な経費	(697,500) 750,000	750,000	150,000	
(目) 災害援助訓練等諸費	(93,000) 100,000	100,000	0	(内 消費税 2,095) 1. 国内協力体制整備費 38,102 (1) 運営委員会経費 11,685 イ. 諸 謝 金 1,710 (イ) 全体運営委員会 15,000円× 5 × 6回 = 450 (ロ) JMTDR委員会 (1,500円× 5人× 4回) + (15,000円× 5人× 4回) = 300 + 960 = 1,260 ロ. 国内旅費 ㊦ 50% 3,907 (イ) 全体運営委員会-広島基準 2等級 2泊 3日 (55,286円) × 14人 × 6回 × 1/3 = 1,548 (ロ) JMTDR委員会-広島基準 2等級 2泊 3日 ((55,286円× 11人× 4回) + (55,286円× 7人× 4回× 3小委員会) × 1/3 = (2,432,584円 + 4,644,024円) × 1/3 = 2,359 八. 庁 費 6,068 (イ) 会 議 費 ㊦ 618 全体運営委員会 2,917円 × 14人 × 6回 = 245 JMTDR委員会 (2,917円× 11人× 4回) + (2,917円× 7人× 4回× 3小委員会) = 373

(720)

				(単位：千円)	
事項及び科目	前年度予算額	平成3年度 予算額	対前年度比較 増△減額	積算	基礎
				(ロ) 速記料	50,000円 × 22回 = 1,100
				(ハ) 資料作成費 (注)	972円 × 40部 × 22回 = 855
				(運営配布資料)	
				(ニ) 借料・損料 (注)	48,545円 × 3H × 22回 = 3,204
				(ホ) 雑費	消耗品、資料購入、交通費 (注) 291
				(2) マニュアル作成費	26,417
				イ. 派遣諸費	
				-テヘラン基準、3等級、14日間-	940,000円 × 3人 × 2チーム = 5,640
				ロ. 現地業務費	251,000円 × 2チーム = 502
				ハ. 所属先補填経費	405,800円 × 6人 × 14/30 × 2/3 = 757
				ニ. 報告書作成費 (注)	291,500円 × 2 = 583
				ホ. 資料翻訳料	2,000円 × 1,800枚 = 3,600
				ヘ. マニュアル作成料 (注)	14,563
					業務参考用マニュアル 4,854,333円
					派遣隊員用マニュアル 4,854,333円
					国別災害用マニュアル 4,854,333円
				ト. 送料 (注)	514,667円 × 500部 × 3種 = 772

(単位：千円)

本 項 及 び 科 目	前年度予算額	平成3年度 予算額	対前年度比較 増△減額	積 算 基 礎	
				2. 専門家募集登録諸費	16,314
				(1) 諸 謝 金	15,000円 × 6回 × 2種 = 180
				(ニユース編集委)	
				(2) 国内旅費 ㊦ 50% -広島基準 2等級 2泊 3日-	
				55,296円 × 1人 × 9支部 × 3回 =	1,493
				(3) 庁 費 ㊦	14,641
				イ. 会 議 費	2,911円 × 30人 × 3回 = 262
				ロ. 広 報 費	2,427,200 × 5紙 = 12,136
				(2段 1/2スペース)	
				ハ. 資料作成費	145,667円 × 6回 × 2種 = 1,748
				(JMTDRニュース、JOCVOBニュース)	
				ニ. 送 料	68円 × 1,500部 × 2種 = 204
				ホ. 雑 費	資料購入、消耗品、交通費 291
				3. 訓 練 諸 費 (国内研修)	43,489
				(1) 国内旅費 ㊦ 50% -広島基準 2等級 2泊 3日-	
				55,282円 × 100人 × 4コース =	22,113
				(2) 訓 練 経 費	21,376
				イ. 諸 謝 金	15,000円 × 10人 × 4コース = 600
				ロ. 会 場 借 料 ㊦	
				485,417円 × 3日 × 4コース =	5,825

(722)

(単位：千円)

本 項 及 び 科 目	前 年 度 予 算 額	平 成 3 年 度 予 算 額	対 前 年 度 比 較 増 減 額	積 算 基 礎	
(目) 災害援助協力費	(604,500) 650,000	650,000	△ 150,000	ハ. 研修用資材費 ㊦	12,621
				728,000円 × 4コース =	2,912
				9,709,000円 × 1コース =	9,709
				ニ. 食糧費 ㊦	
				5,825円 × 100人 × 4コース =	2,330
				4. 消費税	2,095
				計 1 ~ 4	100,000
				(7,305) (内 消費税 3,122)	
				1. 専門家派遣経費	129,625
				(1) 派遣諸費 - 3等級、テヘラン基準-	
				(940+30) × 50名 × 2回 =	97,000
				海外旅行傷害保険	
				(2) 地業務費 200 × 50人 × 2回 =	20,000
				(3) 所属先補償経費 405,800円 × 14/30 × 50人 × 2/3 × 2回 =	12,625
				2. 資機材購送費	491,856
				(1) 資機材購入費 ㊦	74,757
				イ 専門機材 JMTDR 4,854,500円 × 2回 =	9,709
				救助チーム (救助用資機材)	38,834
				専門家チーム用機材 4,854,500円 × 2回 =	9,709
				ロ 共通機材 (生活用機材)	
JMTDR 2,913 × 1/3 × 2回 =	1,942				
救助チーム 8,737,800円 + 8,737,800円 × 1/3 =	14,563				

(単位：千円)

事 項 及 び 科 目	前年度予算額	平成3年度 予 算 額	対前年度比較 増△減額	積 算 基 礎	
				(2) 資機材輸送費	402,299
				イ JMTDR 国内輸送費 ④ 97×2回 =	194
				海外輸送費 5×1,200kg×2回 =	12,000
				ロ 救助チーム 国内輸送費 ④ 4,854,500円×2回 =	9,709
				海外輸送費 (チャーター、テヘラン基準) 91,897×2×2回 =	367,588
				機材保険料 5,404 × 2回 =	10,808
				ハ 専門家チーム 海外輸送料 5×200kg×2回 =	2,000
				ニ	
				(3) 保管料 (倉庫借料) 300×3ヶ所×12ヶ月 =	10,800
				(4) 特殊機材設計試作改良費 (人件費、技術研究費、材料費、諸謝金) 1,000 × 4件 =	4,000
				3. 機材供与費	25,397
				(9,708,500円+2,990,000円)×2回 = 購入費 ④ 輸送費	25,397
				4. 消費税	3,122
				計 1～4	650,000
2. 難民救済協力に必要な経費	(39,058) 250,000	250,000	0	(内 消費税 4,594)	
(目) 難民救済協力費	(38,058) 250,000	250,000	0	1. 調査団派遣経費	20,768
				(1) 調査旅費 940 × 4人 × 4チーム =	15,040
				-テヘラン基準、3等級、14日間-	
				(2) 現地調査費 251 × 4チーム =	1,004

(724)

(単位：千円)

事項及び科目	前年度予算額	平成3年度 予算額	対前年度比較 増△減額	積算基礎	
				(3) 資機材搬送費 ⑤	576,750円 × 4チーム = 2,307
				(4) 報告書作成費 ⑤	291,250円 × 4チーム = 1,165
				(5) 所属先補てん経費	405,800円×16人×14/30 × 1/3 = 1,009
				(6) 庁費 ⑤	会議費、資料購入、送料 243
				2. 専門家派遣経費	68,482
				(1) 派遣諸費	1,080 × 10人 × 4チーム = 43,200
					-テヘラン基準、3等級、1ヶ月-
				(2) 携行資材費 ⑤	331,075円×10人×4チーム = 13,243
				(3) 現地業務費	24,400円×10人×4チーム = 976
				(4) 所属先補てん経費	405,800円×40人×2/3 = 10,821
				(5) 庁費 ⑤	会議費、資料購入 242
				3. 機材供与費	156,156
					(33,980,500円+5,058,500円) × 4回 = 156,156
					(購入費) ⑤ (輸送費)
				4. 消費税	4,594
				計 1 ~ 4	250,000

6. 3年度プロジェクト方式技術協力共通単価表

I. 調査実施に必要な経費

(目) 調査随費

1. 調査旅費

イ. 航空賃

$$354,500(\text{ダッカ}) \times 6/10 + 556,300(\text{カイロ}) \times 2/10 + 783,300(\text{チリ}) \times 2/10 = 480,620\text{円}$$

ロ. 国内旅費(広島基準 3泊3日 往復 2号) ㊦

$$\{ 17,700\text{円} + (2,600\text{円} \times 3\text{日} + 13,100\text{円} \times 3\text{泊}) \} \times 2 \times 1/3 = 43,200\text{円} (1,258\text{円})$$

2. 報告書作成費 ㊦

国内旅費(広島基準 2等級 2泊3日)

$$\{ 17,700\text{円} \times 2 + (2,600\text{円} \times 3\text{日} + 13,100\text{円} \times 2\text{泊}) \} \times 1\text{人} = 69,400\text{円} (2,021\text{円})$$

(注) () 消費税額 単位円(少数点以下四捨五入)

(726)

II. 専門家派遣に必要な経費

(目) 派遣諸費

1. 赴任旅費(3号、丙地域)

(1) 一般

(単位: 円)

区分	単価	積算内訳	長期専門家		短期専門家	長期調査員		アフターケア	
			新規・交替	帰国		帰国	新規	短期	新規
航空賃	303,720	ダッカ、カイロ、チリ複合単価片道 (218,400×6/10+345,000×2/10+578,400×2/10=303,720)					303,720		
	267,274	ダッカ、カイロ、チリ複合単価片道×0.88				267,274			
	480,620	ダッカ、カイロ、チリ複合単価往復			480,620			480,620	
	607,440	$303,720 \times (1 + 1.5 \times \frac{3}{4})$	607,440						607,440
	534,547	$303,720 \times (1 + 1.5 \times \frac{3}{4}) \times 0.88$		534,547					
支度料	94,330	3ヶ月以上、1年未満 規定額			94,330			94,330	
	165,000	1年以上 規定額				165,000			
	238,300	$165,000 \times (1 + \frac{3}{4} \times \frac{3}{4})$	238,300						238,300
移転料	527,700	$514,000 \times \{0.5 + (0.5+0.15) \times \frac{3}{4}\} \times 1.1$		527,700					
	479,700	$514,000 \times \{0.5 + (0.5+0.15) \times \frac{3}{4}\}$	479,700						479,700
	282,700	$514,000 \times \frac{1}{2} \times 1.1$			282,700				
	257,000	$514,000 \times \frac{1}{2}$				257,000			
着後手当	154,000	規定額					154,000		
	256,667	$154,000 \times \{1 + (\frac{3}{4} + \frac{1}{4}) \times \frac{3}{4}\}$	256,667						256,667
旅行雑費	5,000	基本額			5,000	5,000	5,000	5,000	
	11,667	$5,000 \times (1 + 2 \times \frac{3}{4})$	11,667	11,667					11,667
国内旅費 (広島基準 3泊3日) 課	30,270	$[17,700 \times \{1 + (1.5 \times \frac{3}{4}) + (2,200 + 10,900) \times 3 \times \{1 + (\frac{3}{4} + \frac{1}{4}) \times \frac{3}{4}\}]\} \times 3/10 = 30,270$	30,270	30,270					30,270
	34,200	$[17,700 + (2,200 + 10,900) \times 3] \times 3/10 \times 2 = 34,200$			34,200			34,200	
	17,100	$[17,700 + (2,200 + 10,900) \times 3] \times 3/10 = 17,100$				17,100	17,100		
日当・宿泊	1,251,200	$(3,800 \times 31 + 11,600 \times 30) + (3,800 + 11,600) \times 30 \times 0.9 + (3,800 + 11,600) \times 30 \times 0.8$			1,251,200			1,251,200	
		計	1,624,044 (882円)	1,104,184 (882円)	1,865,350 (996円)	572,074 (498円)	901,820 (498円)	1,865,350 (996円)	1,624,044 (882円)

2. 一時帰国旅費

(単位：千円)

1) 一般分

(航空賃) (丙地) (日当)
 $\{480,620 \text{ 円} \times 0.88 \times (1 + 1.5 \times \frac{1}{2}) \text{ 人}\} + [3,800 \text{ 円} \times 2 \text{ 日} \times 2 \text{ 回} \times \{1 + (\frac{1}{2} + \frac{1}{2}) \times \frac{1}{2}\} \text{ 人}]$
 (旅行雑費) (国内旅費) 課
 $+ \{5,000 \text{ 円} \times (1 + 2 \times \frac{1}{2}) \text{ 人}\} + (30,270 \text{ 円} \times 2) = 943 (1,763 \text{ 円})$

2) 人造りセンター、科学技術協力分(ルック基準)

(航空賃) (乙地)
 $\{244,000 \text{ 円} \times 0.88 \times (1 + 1.5 \times \frac{1}{2}) \text{ 人}\} + [4,200 \text{ 円} \times 2 \text{ 回}$
 (日当) (旅行雑費)
 $\times \{1 + (\frac{1}{2} + \frac{1}{2}) \times \frac{1}{2}\} \text{ 人}] + \{5,000 \text{ 円} \times (1 + 2 \times \frac{1}{2}) \text{ 人}\}$
 (国内旅費) 課
 $+ (40,360 \text{ 円} \times 2) = 536 (2,315 \text{ 円})$

(目) 現地業務費

1. 一般現地業務費 外

区分	積算根拠	社会開発	保健医療	人口家族	農林水産	産業開発
イ. 一般現地業務費	132,000 円 × 12 月 = 1,584	1,584	1,584	1,584	1,584	1,584
ロ. 現地研究費	200,000 円 × 12 月 × $\frac{1}{2}$ = 800	0.5 400	800	0.1 80	800	0.5 400
ハ. 貧困国対策費	50,000 円 × 12 月 × $\frac{1}{2}$ = 400	400	400	0.2 80	400	400
ニ. 応急対策費	65,000 円 × 12 月 = 780	0.5 390	780	-	780	0.5 390
ホ. 技術普及広報費	500,000 円 × $\frac{1}{6}$ = 83	83	83	83	83	83
ヘ. プロジェクト開催費	300,000 円 × $\frac{1}{2}$ = 150	150	150	150	150	
ト. 技術交換費	1,405,032 円 × $\frac{1}{10}$ = 141 a. 航空賃(マニラ-ジャカルタ) 142,416 円 × 2 人 = 284,832 円 b. 日当・宿泊料(3等級)(4,200 円 × 30 日 + 12,900 円 × 29 泊) × 2 人 = 1,000,200 円 c. 現地活動費 48,500 円 × 2 人 = 97,000 円 d. 送料 2,300 円 × 10 kg = 23,000 円 計 a~d = 1,405,032 円	141	141	141	141	141
チ. 普及効果測定調査費	1,143,000 円 × $\frac{1}{30}$ = 38 a. 調査員備上費 20,000 円 × 30 人日 = 600,000 円 b. 車輛備上費 21,000 円 × 15 日 = 315,000 円 c. 協力先謝金 500 円 × 120 所 = 60,000 円 d. 報告書作成費 2,100 円 × 20 部 × 4 回 = 168,000 円 計 a~d = 1,143,000 円	-	-	-	38	-
計		3,148	3,938	2,118	3,976	2,998

(728)

2. 中堅技術者養成対策費 ⑥

イ. 直接経費

1. 研修参加旅費☆ 34,347 円× 25 人× 3回×3/4 = 1,932

2. 教材費

.印刷製本費 50 円× 60 頁× 25 人× 10 種× 3回 = 2,250

.翻訳料 940 円× 60 頁× 10 種 = 564

3. 実習旅費☆ 16,658 円× 25 人× 3月× 3回 = 3,748

ロ. 研修諸費

1. 研修資料費 854,510 円× 3月× 3回 = 7,691

2. 指導同行旅費 16,658 円× 5 人× 3月× 3回 = 750

3. 特別講師謝金☆ 2,310 円× 4時間× 25 日× 1人× 3 月× 3回 = 2,079

計 イ + ロ = 19,014

Ⅲ. 機材供与に必要な経費

(目) 機材供与費

機材仕様書等作成費

a. 解析費

1) 謝金分 624,000円 (技師B) × 1人月×1/2 = 312

2) 技術費 ⑤ 510,000円 (技師C) × 1.03 × 1人月× 2.94×1/2 = 772

b. 翻訳料 2,000円× 40枚 = 80

c. 国内旅費 ⑤ (広島基準 2泊3日 2等級) 69,400円× 1人 = 69

d. 印刷製本費 ⑤ 3,000円× 1.03× 40部 = 124

計 a~d = 1,357 (28,107 円)

Ⅳ. プロジェクト実施計画に必要な経費

(目) 実施計画諸費

1. 調査団実施計画費

a. 諸謝金 5,000 円/h× 2h × 10 人 = 100

b. 国内旅費 ⑤ (広島基準 2泊3日 2等級) = 69

c. 会議費 ⑤ 550円× 1.03× 10 人× 3回 = 17

d. 資料作成費 ⑤ 120 × 1.03 = 124

計 a~d = 310 (6,117円)

2. プロジェクト運営費

イ. プロジェクト運営費

a. 諸謝金 5,000 円/h× 2h × 20 人 = 200

b. 国内旅費 ⑤ (広島基準 2泊3日 2等級) = 69

c. 会議費 ⑤ 550円× 1.03× 10 人× 3回 = 17

d. 資料作成費 ⑤ 240 × 1.03 = 247

計 a~d = 533 (9,699円)

ロ. 連絡会議開催費 (2号)

a. 航空賃 (テヘラン-マニラ) = 335

b. 日当・宿泊 4,500 円× 10 日+ 13,500円× 9泊 = 167

c. 現地活動費 = 50

d. 会議費 3,000円× 2回 = 6

計 a~d = 558

(1) リーダー会議開催費 558 × 1 人 = 558

(2) 技術者会議開催費 558 × 1人× 3/4 = 419

計 (1)~(2) = 977

ハ. 国内協力体制整備費

a. 諸謝金 5,000 円/h× 2h × 15 人 = 150

b. 国内旅費 (広島基準 2泊3日 2等級) ⑤ 69,400 円× 2人 = 139

c. 会議費 ⑤ 550 円× 1.03× 15 人× 3回 = 25

d. 資料作成費 ⑤ 120 × 1.03 = 124

計 a~d = 438

438×1/3 = 146 (2,796 円)

計 イ~ハ = 1,656 (12,495 円)

3. アフターケア実施計画費

- a. 諸謝金 5,000 円/h× 2h × 4 人 = 40
 b. 国内旅費 (1) (広島基準2泊3日 2等級) = 69
 c. 会議費 (2) 550円×1.03× 10 人× 3回 = 17
 d. 資料作成費 (3) $60 \times 1.03 = 62$
 計 a~d = 188 (4,311円)

4. 特殊案件実施計画費

- a. 諸謝金 5,000 円/h× 2h × 30 人 = 300
 b. 国内旅費 (1) (広島基準2泊3日 2等級) 69,400円× 2人 = 139
 c. 原稿 翻訳料 5,200円×250 枚 = 1,300
 d. 印刷製本費 (2) $3,000円 \times 1.03 \times 50 部 = 155$
 計 a~d = 1,894 (8,563円)

5. 視聴覚教材整備費

- a. 諸謝金 802,000(技師A) × 3 人月×2.94 = 7,074
 b. 翻訳料 3,000 円× 100枚× 2種 = 600
 c. 国内旅費 (1) (広島基準2泊3日 2等級) 69,213円×2 人 = 139
 (600)
 d. 印刷製本費 (2) $3,000 円 \times 1.03 \times 100部 \times 2種 = 618$
 e. スライド作成費 (3) 840,000 円×1.03× 3種 = 2,596
 f. 教材等購入費 (4) 320,000 円×1.03 = 330
 g. 教材送料 $2,431 円 \times 30kg \times 4種 = 292$
 計 a~g = 11,649 (107,272円)

6. 適正技術開発研究費

1. 国内適正技術開発研究費

- a. 諸謝金 802,000(技師A) × 2 人月×2.94 = 4,716
 b. 原稿 翻訳料 5,200 円× 80枚 = 416
 c. 国内旅費 (1) (広島基準2泊3日 2等級) 69,400円×12人 = 833
 d. 印刷製本費 (2) $3,000 円 \times 1.03 \times 100部 \times 2種 = 618$
 e. 資機材購入費 (3) $3,000 \times 1.03 = 3,090$
 f. 会議費 (4) $550 円 \times 1.03 \times 15 人 \times 5回 = 42$
 計 a~f = 9,715 (133,485円)

2. 現地適正技術開発研究費 (5)

- a. 諸謝金 384,000 円(技術員) × 2 人月×1.56 = 1,198
 b. 打合旅費 (ジャカルタ〜ウジュンバンダン3泊4日)
 $353ドル \times 129円 \times 2人 = 91$
 $(2,900円 \times 4日 + 8,800円 \times 3日) \times 2人 = 76$
 c. 報告書作成費 1,800円× 100枚 = 180
 d. 資機材購入費 500
 計 a~d = 2,045

7. 技術研究開発費

- a. サンプル輸送費 1,590 円× 70kg = 111
 b. 消耗品費 (1) 791,600 円×1.03 = 815
 c. 光熱水料 (2) 75,390 円×1.03 = 78
 d. 人件費 19,270 円× 20 日 = 386
 e. 印刷製本費 (3) $2,990 円 \times 1.03 \times 60部 \times 3種 = 554$
 計 a~e = 1,944 (42,146円)

(730)

(項) 技術協力専門家派遣事業費 単価内訳 (1)

(単価:円)

区分	単価	積算内訳	一般・研究協力		セミナー	再活性		シルバーボランティア	
			長期	短期		長期	中国	拡大分	
航空賃	303,720 480,620 380,662 356,824 183,700 345,500	ダッカ、カイロ、チリ、複合単価片道 " " 往復 家族同伴 303,720×(1+1.5×%)×% (新規・帰国)×0.94 インドネシア片道家族同伴 189,800×(1+1.5×%)×0.94 北京往復 コロンボ、ジャカルタ、複合単価往復(390,400+300,600)×½	380,662	480,620	480,620	356,824	183,700	345,500	
支度料	39,080 94,330 283,300 79,433	15日未満 3ヶ月以上1年未満 1年以上 165,000×(1+%)×% = 238,300、238,300×½ = 79,433	79,433	94,330	39,080	238,300			
移転料	503,700 335,800	(514,000×{0.5+(0.5+0.15)×%}×1.1+514,000×{0.5+(0.5+0.15)×%})×½ 503,700×%	335,800			503,700			
着後手当	256,667 85,556	規定額(丙地域) 154,000×(1+(%+½)×%) 256,667×½	85,556			256,667			
旅行雑費	5,000 11,667 7,778 5,150	基本額 5,000×(1+2×%) 11,667×% 査収取得料 3,550円+ 旅券取得料 8,000円×1/5	7,778	5,000	5,000	11,667	5,150	5,150	
国内旅費 ④	40,360 26,907 34,200 38,880 64,800	[17,700×{1+(1.5×%)}+(2,200+10,900)×1.326×3×{1+(%+½)×%}]×4/10 40,360×% {17,700+(2,200+10,900)×1.326×3}×3/10×2 {17,700+(2,600+13,100)×1.326×3}×3/10×2 {17,700+(2,600+13,100)×1.326×3}×5/10×2	26,907	34,200	38,880	40,360	64,800	64,800	
日当・宿泊	1,251,200 166,500	(3,800×31+11,600×30)+(3,800+11,600)×30×0.9+(3,800+11,600)×30×0.8 (4,500×10+13,500×9) 丙地域		1,251,200		166,500			
			916,136 (784円)	1,865,350 (996円)	730,080 (1,132円)	1,407,518 (1,176円)	253,650 (1,887円)	415,450 (1,887円)	

(項) 技術協力専門家派遣事業費 単価内訳(2)

区 分	単 価	積 算 基 礎
一時帰国旅費	943 千円	<p>(航空賃) (日当) $(480,620円 \times 0.88 \times (1 + 1.5 \times 2/3) \text{人}) + [3,800円 \times 2日 \times 2回 \times \{1 + (2/3 + 1/3) \times 2/3\} \text{人}]$</p> <p>(旅行雑費) (国内旅費) ㊦ $+ \{5,000円 \times (1 + 2 \times 2/3) \text{人}\} + (30,270円 \times 2) = 943 (1,763円)$</p>
特別一時帰国	513 千円	<p>(航空賃) (日当) (旅行雑費) (国内旅費) ㊦ $480,620円 \times 0.88 + (3,800円 \times 2日 \times 2回) + 5,000円 + 69,400円 = 513 (2,021円)$</p>
現地業務費 ㊦	458 千円	<p>域内旅費(マニラ～ジャカルタ 3等級15日間)</p> <p>1. 航空賃 142,416円 2. 日当宿泊料 $4,200円 \times 15日 + 12,900円 \times 14泊 = 243,600円$ 3. 現地活動費 48,500円 4. 送料 $2,300円 \times 10kg = 23,000円$</p> <p>計 1～4 458</p>
調査旅費	855,390円	<p>2号 15日間</p> <p>1. 航空賃 480,620円 2. 支度料 70,070円 3. 日当宿泊料 $4,500円 \times 15日 + 13,500円 \times 14泊 = 256,500円$ 4. 旅行雑費 5,000円 5. 国内旅費 ㊦ 43,200円(1,258円)</p> <p>計 1～5 855,390円(1,258円)</p>
現地調査費 ㊦	540,350円	<p>1. 通訳備上費 20,000円 $\times 10日 = 200,000円$ 2. 車輛等借上費 21,000円 $\times 10日 = 210,000円$ 3. 資料等購入費 2,000円 $\times 10種 = 20,000円$ 4. 通信連絡費 250円 $\times 30話 \times 2回 = 15,000円$ 5. 会議費 3,000円 $\times 15人 \times 2回 = 90,000円$ 6. 外貨交換手数料 535,000円 $\times 0.01 = 5,350円$</p> <p>計 1～6 540,350円</p>

(732)

(2) 人造りセンター、科学技術協力(3号)

(単位:円)

区分	単価	積算内訳	長期専門家		短期専門家	長期研究員	
			新規・交替	帰国		新規	帰国
航空賃	154,100 135,608 244,000 308,200 271,216	バンコク基準OW " × 0.88 " RT 家族含む 154,100 × (1 + 1.5 × 3%) OW " " " × 0.88	308,200	271,216	244,000	154,100	135,608
支度料	94,330 165,000 238,300	3ヶ月以上、1年未満 1年以上 家族含む 165,000 × (1 + 3% × 3%)	238,300		94,330	165,000	
移転料	235,500 259,050 439,600 483,560	本人のみ赴任 471,000 × 1/2 " 帰任 " × 1.1 家族含む赴任 471,000 × {0.5 + (0.5 + 0.15) × 3%} " 帰任 " " × 1.1	439,600	483,560		235,500	259,050
着後手当	171,000 285,000	乙地域規定額 家族含む 171,000 × {1 + (3% + 1/2) × 3%}	285,000			171,000	
旅行雑費	5,000 11,667	基本額 家族含む 5,000 × (1 + 2 × 3%)	11,667	11,667	5,000	5,000	5,000
国内旅費 ⑤	22,800 45,600 40,360	本人の赴任 {17,700 + (2,200 + 10,900) × 3} × 4/10 = 22,800 " 帰任 " " × 2 = 45,600 家族含む赴任or帰任 [17,700 × {1 + (1.5 × 3%)} + (2,200 + 10,900) × 3 × {1 + (3% + 1/2) × 3%}] × 4/10	40,360	40,360	45,600	22,800	22,800
日当・宿泊	1,389,300	(4,200 × 31 + 12,900 × 30) + (4,200 + 12,900) × 30 × (0.9 + 0.8)			1,389,300		
計			1,323,127 (1,176円)	806,803 (1,176円)	1,778,230 (1,328円)	753,400 (664円)	422,458 (664円)

平成3事業年度 収入支出予算明細書

国
JICA
000
36
FAF
LIBRARY