

082

ウガンダ小規模工業技術訓練センター

訓練機材（工具類）仕様書

（ 3 ）

昭和44年12月

海外技術協力事業団

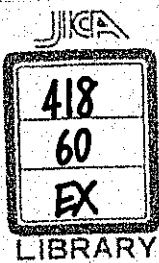

国際協力事業団

20494

1. 使用目的 : 本品は、日本・ウガンダ両国政府間の協定に基づき、設置されるウガンダ小規模工業技術訓練センターで使用されるものである。
2. 電源 : イ 動力用 415V 50C/S 3相
ロ 一般用 240V 50C/S 单相
ハ Ele-Hand Tool は電圧は110Vとする。
3. 提出資料 : 納入前に取扱い説明書(英文)4部,(日本文)4部,試験成績書4部,図面,カタログおよび写真4部。
英文インボイス,パッキング,リスト各4部。
4. 銘板 : 銘文は英文とし、パネル,金属ケースおよびふたに取り付け、品名,製造年月日,製造番号,製造会社名を明記すること。
その他パネル面の表示はすべて英文とする。
5. 特記事項 : イ 機械の寸法は、メートル・システムとすること。
ロ 電気系統については、動力用4線式,一般用3線式とすること。
ハ レベリング・ブロックおよびアンカーボルトが必要と思われる機械については、これを個々の機械に添付すること。
ニ 輸出梱包のうえ、当事業団指定倉庫に納入すること。
(荷印は別途指示する。)
ホ 輸出検査をうける必要のある物件については、各自検査をうけ合格証を添付すること。
ヘ 別途指示により立会い検査を行ない、これに合格すること。
ト 本仕様書に記載されている各機械は、熱帯地域においても十分な性能を発揮し、かつ長期にわたり高い信頼性を有すること。
チ 各機種の種類は別途指定する。

JICA LIBRARY



1079226[5]

20494

機械仕上部門

| 番号 | 品名 | 仕様 | 数量 |
|-----|-------------|----------------------------------------------------------------------------------------------------------------------------------------------------------------------------------------------------------------------------------------------------------|------------------------------------------------------------------|
| m-1 | アパープレス | ラムの上下動 250mm | 1 |
| m-2 | ドリルチャック | ドリルチャック用アパー付 13mm 全長90 外径55 | 5 |
| m-3 | イケール | 75mm, 100mm, 125mm, 150mm, 175mm, 200mm | 各 2 |
| m-4 | ケレ (レースドック) | 普通形 13mm, 25mm, 38mm, 50mm 尾曲形 13mm, 25mm, 38mm, 50mm | 各 5 各 2 |
| m-5 | センタ | 回転センタ MT No.4 傘形回転センタ MT No.4 | 2 2 |
| m-6 | スリーブ | ドリルスリーブ 1×4, 2×4, 3×4, 1×3, 2×3 | 各 3 |
| m-7 | ソケット | MTドリル用ソケット 1×4, 2×4, 3×4 | 各 2 |
| m-8 | タッピングチャック | DJ 能力 3~6 20 6~20 | 1 1 |
| m-9 | バイト | 付刃バイト 直剣 (10形) No.1 13, No.2 16, No.3 19 右勝手片刃 (13形R) No.1, No.2, No.3 左勝手片刃 (13形L) No.1, No.2, No.3 右勝手横剣 (14形R) No.1, No.2, No.3 左勝手横剣 (14形L) No.1, No.2, No.3 右勝手横仕上剣 (15形R) No.1, No.2, No.3 | 各 40 各 20 各 10 各 20 各 10 各 20 |

| | | |
|-----------|------------------------------------------------|-----------|
| | 左勝手横仕上剣 (15形L) No.1, No.2, No.3 | 各10 |
| | 付刃バイト 平剣 (16形) No.1 13, No.2 16, No.3 19 | 各20 |
| | オネジ切り (51形) No.1, No.2, No.3 | 各20 |
| | メネジ切り (52形) No.1, No.2, No.3 | 各20 |
| | ヘール仕上 (22形) No.1, No.2, No.3 | 各20 |
| | 突切 (31形) No.1, No.2, No.3 | 各20 |
| | 穴ぐり (41形) No.1, No.2, No.3 | 各20 |
| | 穴ぐり仕上 (42形) No.1, No.2, No.3 | 各20 |
| | ヘール突切 (32形) No.1, No.2, No.3 | 各20 |
| | ヘールネジ切 (53形) No.1, No.2, No.3 | 各20 |
| (七 - パ 用) | セーパ用バイト 直剣 (60形) No.2, No.3 No.9 | 各20 10 |
| | 右勝手片刃 (62R) No.2, No.3, No.9 | 各10 |
| | 左勝手片刃 (62L) No.2, No.3 No.9 | 各10 5 |
| | 右勝手横剣 (63R) No.2, No.3 No.9 | 各10 5 |
| | 左勝手横剣 (63形L) No.2 16 | 10 |

| | | | |
|------|-----------|-----------------------|-----|
| | | Na.3 19 | 10 |
| | | Na.9 32 | 5 |
| | | 平剣 (64形) | |
| | | Na.2, Na.3 | 各10 |
| | | Na.9 | 5 |
| | (完成バイト) | 6 SKH4 | 40 |
| | | 10 " | 40 |
| | | 12 " | 30 |
| | | 16 " | 20 |
| | (突切り板バイト) | Na.1 3.2×12.7×90 SKH4 | 30 |
| | | Na.2 3.2×15.9×115 " | 30 |
| | | Na.3 4.8×19×140 " | 30 |
| | (超硬バイト) | P20 | |
| | | 31-2 31-3 | 各20 |
| | | 32-2 32-3 | 各5 |
| | | 33-2 33-3 | 各20 |
| | | 35-2 35-3 | 各10 |
| | | 36-2 36-3 | 各10 |
| | | 37-2 37-3 | 各10 |
| | | 38-2 38-3 | 各5 |
| | | 39-2 39-3 | 各10 |
| | | 40-2 40-3 | 各5 |
| | | 41-2 41-3 | 各20 |
| | | 42-2 42-3 | 各5 |
| | | 43-2 43-3 | 各20 |
| m-10 | バイトホルダ | バイトツールホルダ (三方差込) | |
| | | Na.1 バイト 6 | 2 |
| | | Na.2 " 10 | 2 |
| | | Na.3 " 13 | 2 |
| | | Na.4 " 16 | 2 |
| | | ヘールホルダ | |
| | | Na.1 6 | 2 |
| | | Na.2 10 | 2 |
| | | Na.3 13 | 2 |
| | | Na.4 16 | 2 |
| | | 突切ホルダ | |
| | | Na.1, Na.2, Na.3 | 各2 |
| | | ブレーナ及びセーバ用ホルダ | |
| | | Na.1, Na.2, Na.3 | 各1 |

| | | | |
|------|--------------|---------------------------------------------------------------------------------------------------------------------------------------------------------------------------------------------------------------------------------------------------------------------------------------------------------------------------------------------------------------------------------------------------------------------------------------------------------------------------------------------------------------------------------------------------------------------------------|------------------------|
| m-11 | ローレットホルダ | 1個付 レース用 2個付 " | 5 5 |
| m-12 | ローレットこま | K形HS 平目 18, 30, 44山 " 右斜目 18, 30, 44山 " 左斜目 18, 30, 44山 | 各10 各10 各10 |
| m-13 | ドレツサ | グラインダ用 こま付 | 2組 |
| m-14 | ストレートシャンクドリル | 直径0.5~1.3mmまで各12本 (9.9mmまで 0.2mmトピ) 高速度鋼 (S.K.H ₂ 又はS.K.H ₉) 0.5mm, 0.7mm, 0.9mm, 1.1mm, 1.3mm, 1.5mm, 1.7mm, 1.9mm, 2.1mm, 2.3mm, 2.5mm, 2.7mm, 2.9mm, 3.1mm, 3.3mm, × 3.5mm, 3.7mm, 3.9mm, 4.1mm, 4.3mm, × 4.5mm, △ × 4.7mm, 4.9mm, 5.1mm, 5.3mm, 5.5mm, 5.7mm, 5.9mm, 6.1mm, × 6.3mm, △ × 6.5mm, 6.7mm, 6.9mm, 7.1mm, × 7.3mm, 7.5mm, 7.7mm, 7.9mm, 8.1mm, 8.3mm, 8.5mm, 8.7mm, 8.9mm, 9.1mm, × 9.3mm, 9.5mm, ○ 9.7mm, 9.9mm, 10.0mm, 10.5mm, 11.0mm, × 11.5mm, 12.0mm, 12.5mm, 13.0mm | 1組 |
| m-15 | モールステーパドリル | 13.5~30.0mmまで (0.5mmトピ) 13.5mm, 14.0mm, 14.5mm, 15.0mm, 15.5mm, 16.0mm, 16.5mm, 17.0mm, 17.5mm, 18.0mm, 18.5mm, 19.0mm, 19.5mm, 20.0mm 20.5mm, 21.0mm, 21.5mm, 22.0mm, 22.5mm, 23.0mm, 23.5mm, 24.0mm, 24.5mm, 25.0mm, 25.5mm, 26.0mm, 26.5mm, 27.0mm, 27.5mm, 28.0mm, 28.5mm, 29.0mm, 29.5mm, 30.0mm | 各3 各2 各1 |
| m-16 | ドリルスタンド | 収納ドリル寸法 0.5~1.3mm | 2 |

| | | | |
|------|---------------|-------------------------------------------------------------------------------------------------------------|-----------------------|
| | セ ン タ ド リ ル | 1形 錐の直径 0.7mm 1.0mm, 1.5mm, 2.0mm, 2.5mm, 3.0mm 4.0mm, 5.0mm | 半 打 各1打 各半打 |
| m-17 | スクリーエキストラクタ | セット #1815, 5本組 | 1 組 |
| m-18 | ドリルドリフト | 1, 2, 3 | 各 1 |
| m-19 | セ ン タ 抜 き 棒 | 25φ×1.000 | 1 |
| m-20 | ミ リ ン グ カ ッ タ | サイドカッタ 外径 刃巾 穴径 125×6×3 1.75 8 10 12 14 | 2 2 2 2 2 |
| | | メタルソー 外径 厚 穴径 125×1.5×3 1.75 2 3 4 | 2 2 2 2 |
| | | ブレンカッタ 外径 刃巾 穴径 75×40×3 1.75 50 75 | 1 1 1 |
| | | キーシードカッタ 巾 直径 シャ ツ ク径 3×16×12 4×19×12 5×22×12 6×28×12 | 1 1 1 1 |
| | | スパイラルエンドミル (ねじれ刃タング付き) 直径 20.0mm, 22.0mm, 25.0mm 28.0mm | 各 2 |
| | | Tスロットカッタ 16mm×7, 19mm×10, 22mm×10, 25mm×12 | 各 2 |
| | | スロットチングエンドミル ストレートシャンク 6.0, 8.0 12.0 16.0, 20.0 | 各10 6 各 3 |
| | | スロットチングエンドミル テーバシャンク | |

| | | | |
|------|------------------------|------------------------------------------------------------------------------------------|-------------------------------|
| | | 20.0, 22.0, 25.0, 28.0 スパイラルエンドミル ストレートシャンク 6.0, 8.0, 10.0 12.0, 16.0, 20.0 | 各 2 各 6 各 3 |
| m-21 | アングルプレート | 調整式ユニバーサルアングルプレート テーブル巾 テーブル長さ AGA2 150 × 200 | 1 |
| m-22 | ダイスチェック DKI (チャック付) | 雄ねじ立機 使用能力 13mm 使用ダイス外径 25~38 切削可能長 75 テーパ MT2 | 1 |
| m-23 | 定盤 (機械加工仕上) | 長さ 巾 高 300 × 300 × 50 600 × 450 × 100 1,000 × 1,000 × 140 | 20 3 2 |
| m-24 | 万力 | 箱型 (普及型) 125 75 100 150 ボール盤用万力 (中形) 100 150 | 30 5 2 2 1 1 |
| m-25 | ハンマ | 片手ハンマ (柄付) 重量 { 1ポンド 1/2 # 2 # プラスチックハンマ 35mm 鋼ハンマ 口径 26mm 両口ハンマ 10ポンド | 40 10 1 10 5 1 |
| m-26 | たがね平 | 刃先 長さ 13mm × 160 19mm × 185 22mm × 200 エボク 7mm × 180 | 10 20 10 20 |

| | | | | | |
|----------|---------------|------------|-------------------|-----|----|
| m - 27 | や す り | 平 | 6 目 | 細 目 | 30 |
| | | 6 目 | 荒 目 | 60 | |
| | | 8 目 | 細 目 | 30 | |
| | | 8 目 | 中 目 | 60 | |
| | | 8 目 | 荒 目 | 30 | |
| | | 10 目 | 細 目 | 40 | |
| | | 10 目 | 中 目 | 60 | |
| | | 10 目 | 荒 目 | 30 | |
| | | 12 目 | 細 目 | 60 | |
| | | 12 目 | 中 目 | 60 | |
| | | 12 目 | 荒 目 | 30 | |
| | | 14 目 | 荒 目 | 30 | |
| | | 角 | 6 目 | 中 目 | 30 |
| | | 8 目 | 中 目 | 30 | |
| | | 10 目 | 中 目 | 30 | |
| | | 12 目 | 中 目 | 30 | |
| | | 14 目 | 荒 目 | 30 | |
| | | 三 角 | 8 目 | 中 目 | 30 |
| | | 10 目 | 中 目 | 30 | |
| | | 甲 丸 | 8 目 | 中 目 | 30 |
| | | 10 目 | 中 目 | 30 | |
| | | 丸 | 8 目 | 中 目 | 30 |
| | | 10 目 | 中 目 | 30 | |
| 鬼 目 (甲丸) | 12 目 | | 2 | | |
| 組 | 12 本組 | 中 目 | 2 | | |
| | 8 本組 | 中 目 | 3 | | |
| | 5 本組 | 細 目 | 60 | | |
| | 5 本組 | 中 目 | 60 | | |
| m - 28 | き さ げ (スクレーバ) | 平 | 210 目 | 60 | |
| | | ささげ | 300 目 | 40 | |
| | | 超硬 (クランプ式) | 25 (巾) × 400 × 5 | 20 | |
| | | チップ | 25 (巾) × 25 × 2.3 | 25 | |
| m - 29 | タ ッ プ | メートル並目 | 呼び | ピッチ | |
| | | | 3 | 0.5 | 5 |

| | | | | | |
|------|---|---|--------|--------|-------|
| | | | 4 | 0.7 | 5 |
| | | | 5 | 0.8 | 10 |
| | | | 6 | 1 | 10 |
| | | | 8 | 1.25 | 10 |
| | | | 10 | 1.5 | 10 |
| | | | 12 | 1.75 | 2 |
| | | | 14 | 2 | 1 |
| | | | 16 | 2 | 1 |
| | | | 18 | 2.5 | 1 |
| | | | ウイット並目 | | |
| | | | 1/4 | 20 | 2 |
| | | | 5/16 | 18 | 3 |
| | | | 3/8 | 16 | 3 |
| | | | 7/16 | 14 | 3 |
| | | | 1/2 | 12 | 3 |
| | | | 9/16 | 12 | 2 |
| | | | 5/8 | 11 | 2 |
| | | | 3/4 | 10 | 1 |
| m-30 | ダ | イ | ス | メートル並目 | |
| | | | | 呼び | ピッチmm |
| | | | M 3 | 0.5 | 5 |
| | | | 4 | 0.7 | 5 |
| | | | 5 | 0.8 | 5 |
| | | | 6 | 1 | 5 |
| | | | 8 | 1.25 | 5 |
| | | | 10 | 1.5 | 2 |
| | | | 12 | 1.75 | 2 |
| | | | 14 | 2 | 1 |
| | | | 16 | 2 | 1 |
| | | | 18 | 2.5 | 1 |
| | | | ウイット並目 | | |
| | | | 呼び | 山数 | |
| | | | 1/4 | 20 | 2 |
| | | | 5/16 | 18 | 2 |
| | | | 3/8 | 16 | 2 |
| | | | 7/16 | 14 | 2 |
| | | | 1/2 | 12 | 2 |
| | | | 9/16 | 12 | 2 |
| | | | 5/8 | 11 | 2 |
| | | | 3/4 | 10 | 1 |
| m-31 | タ | ッ | ブ | 回 | シ |
| | | | | 寸法 | |
| | | | № 0 | (6mm) | 5 |
| | | | № 4 | 10 | 5 |

| | | | | |
|------|-----|----|----------------------------------------------------------------------------------------------------------|---------------|
| | | | No. 5 13 | 5 |
| | | | No. 6 19 | 5 |
| m-32 | ダイス | 回し | 20 | 5 |
| | | | 25 | 5 |
| | | | 38 | 5 |
| | | | 50 | 2 |
| m-33 | リ | マ | ハンドリーマ 直径 5, 6, 7, 8, 9, 10, 11, 12 テーパ × ピンリーマ 呼び寸法 2, 2.5, 3, 4, 5, 6, 8, 10 | 各12 各12 |
| m-34 | ブ | ヤ | コンビネーションブライヤ 呼び 150, 200 | 各 1 |
| m-35 | ベ | チ | サイド × カ キッティングブライヤ 呼び 150, 175, 200mm | 各 1 |
| m-36 | や | こ | 平口 寸法 180mm 丸口 " 180mm | 1 1 |
| m-37 | ス | ナ | 6丁組 A式, B式 モンキレンチ 全長 150mm " 250mm | 各 5 5 1 |
| m-38 | ソ | チ | 差込角 12.7mm 13個組セット 12角 10 ~ 26mm No.413M 12角 7/16 ~ 1mm No.413 | 1 1 |
| m-39 | ね | し | 貫通ドライバー 呼び 75, 125, 200, 300 貫通十字ドライバー 75, 100, 150, 200 | 各 5 各 5 |
| m-40 | 弓 | こ | 固定形 250 | 25 |
| m-41 | の | 刃 | ハンドソー 250 SKS マシンソー 350 SKH 16ゲージ | 50 30 |

| | | | |
|------|---------------------|------------------------------------------------------------------|------------------|
| m-42 | パイプレンヂ | 寸法 300mm | 1 |
| m-43 | 油と石 | 250×50×25 中, 細 115×38×16 中, 細 | 各15 各30 |
| m-44 | 白と石 | アルカンサス白と石 150×50×25 | 2 |
| m-45 | バス | 外 150mm 内 150mm 片 150mm | 20 20 10 |
| m-46 | 金ます (機械仕上品) | K形 ます形 Vブロック 呼び寸法 250mm 厚さ25mm | 2 |
| m-47 | Vブロック (ヤゲン台) | A形 長さ 高さ 厚さ 50×32×20 75×40×30 100×60×35 150×90×65 | 6 6 6 6 |
| m-48 | 直角定規 (スコヤ-) | 平形 寸法 150mm×100 台付 " 200mm×130 | 10 2 |
| m-49 | トースカ (サーフェスゲージ) | 丸台 柱高さ 200mm 角台 " 150mm 250mm | 10 2 10 |
| m-50 | スケール立て台 | 形番1 使用直尺 300 | 4 |
| m-51 | ストレートエッジ | 有効長 高 巾 300×50×10mm | 1 |
| m-52 | ビームコンパス | 1,000 目盛付 | 1 |
| m-53 | コンパス | 125mm | 10 |
| m-54 | けがき針 | ウラケガキ | 20 |
| m-55 | センターポンチ | 小 100mm | 10 |
| m-56 | 豆ジャッキ (センタージャッキ) | 番号 ベース径 7 32mm 8 35mm | 9 9 |

| | | | |
|------|---------|---------------------------|--------|
| m-57 | 金切はさみ | 直刃 210 曲刃 210 | 1 1 |
| m-58 | 金床 | 150kg 鑄鉄製 | 1 |
| m-59 | はちの巣 | 150kg 寸法 140mm厚, 430mm角 | 1 |
| m-60 | へし | 丸へし切 13mm | 1 |
| | | (丸棒切) 19mm | 1 |
| | | 平へし切 36mm (小) | 1 |
| | | (板切) 48mm (大) | 1 |
| | | 溝へし 13mm | 1 |
| | | 19mm | 1 |
| | | 丸へし 13mm | 1 |
| | | 19mm | 1 |
| | | 角へし 48mm (小) | 1 |
| | | 60mm (中) | 1 |
| m-61 | たつぶ | 鍛造用 丸タップ 13mm | 1 |
| | | 19mm | 1 |
| m-62 | 柄たがね | 刃先 長さ | |
| | | 大 38×150mm | 1 |
| | | 中 32×140mm | 1 |
| | | 小 25×125mm | 1 |
| m-63 | 火造はし | 450mm 平口, 丸, 角 | 各 1 |
| m-64 | 保護眼鏡 | 防じん用 | 30 |
| m-65 | プロトラクター | 496G | |
| | | ブレード 150mm, 300mm 2本付 | 1 |
| m-66 | ブロックゲージ | 32ヶ組 B級 | 1 |
| m-67 | ゲージ | スクリーピッチウイット 137 | 1 |
| | | メートル 158M | 1 |
| | | センタゲージ 55° | 10 |
| | | 60° | 10 |
| | | インボリュートツースゲージ | |
| | | D.P. (22枚組) | 1 |
| | | M.P. (17枚組) | 1 |
| | | Rゲージ (ラジアスゲージ) | |
| | | 角隅用 No.272 MA, MB, MC, MD | 各 1 |
| | | 丸溝用 No.178 MA, MB, MC, MD | 各 1 |

| | | | |
|------|---------------------|---------------------------------------------------------------------------------------------------------------------------------------------------------------------------------------------------------------------------------------------------------------------------------------------------------------------------|------------------------------------------------------------------------------------------------|
| | | アクメゲージ 角形 29° 1山~10山 30° 3mm~10mm ワイヤゲージ BWG, SWG, JIS ドリルポイントゲージ 全長150mm シックネスゲージ No.100MY, No.150MX, No.150MY 円筒スコヤ 80(直径)×200(長さ) ハイトゲージ HT形300 600mm拡大鏡付 シリンダゲージ 測定可能内径 1 (18~35)mm 2 (35~60)mm テブスゲージ: A形 測定範囲 150mm ギャーツースパーニヤ モジュール 2.5~25 測定長 30×50mm | 各 1 1 各 1 1 各 1 1 1 1 1 1 1 1 |
| m-68 | マイクロメータ | 外測 測定範囲 0~25mm, 25~50mm 50~75mm 75~100mm, 100~125mm 内測 キャリパー式 5~25, 25~50 継足式 50~300 テブスマイクロメータ 替ロット形 0~100 | 各 20 10 各 5 各 1 1 1 |
| m-69 | 銅 尺 | ステンレス 150, 300 600, 1000 | 各 30 各 1 |
| m-70 | ダイヤルインジケータ (ゲージ) | JIS 0.01mm 測定範囲10mm #107 目盛板直径 46 JIS 0.001mm 測定範囲1mm #512 目盛板直径 46 ロングレバー形 PC-1LS 外径35mm 最小目盛0.01 測定範囲 1.0 | 10 1 1 |





| | | | |
|------|------------------------------------------------|---------------------------------------------------------------------------------------|----------------|
| | | 横形 PC-3 外径38mm 最小目盛0.01 測定範囲0.5 | 1 |
| m-71 | サイ ン バ ー | 100mm 全長140mm | 1 |
| m-72 | マグネットベース (ダイヤルテストホルダー) | 押ボタン式 55(高)×44(巾)×60(長) | 5 |
| m-73 | ねじ切りバイト検査器 | | 1 |
| m-74 | 表面あらさ標示板 | 平面あらさ標準片(2枚1組) 円筒外面あらさ標準片(1枚1組) | 1 1 |
| m-75 | ノギス | 150mm 300mm | 30 2 |
| m-76 | テストバ ー | #3, #4, #5 | 各 1 |
| m-77 | テ ー パ ー ゲ ー ジ | モールス No.1, No.2, No.3, No.4 | 各 1 |
| m-78 | 標準ネジゲージ | メートル並目 呼び ピッチ 18 2.5 22 2.5 | 2 2 |
| m-79 | ワイヤブラシ | 剣形 | 30 |
| m-80 | 木 ハ ン マ | | 10 |
| m-81 | ハン ド ス ト ン | #250 中仕上用 #320 上仕上用 #400 精密仕上用 | 10 10 10 |
| m-82 | 油 差 し | ピストル形オイラ 1,000cc オイルジョッキ 中1,000cc (プラスチック製) | 1 1 |
| m-83 | マイクロメータースタンド | S型 | 20 |
| m-84 | ダイヤルインジケータースタンド | #731 ベース寸法 250×70×45 | 10 |
| m-85 | フルバックカッター | 3'G, 4'G, 3'S, 4'S | 各 1 |
| m-86 | 木 工 用 鋸 | | 1 |

| | | | | |
|------|----------------|----|----------------------------------------------|--------|
| m-87 | 釘 | ぬき | 12' | 2 |
| m-88 | トルクレンチ | | 型式1,300 容量cm-kg 最小目盛cm-kg 0~20左右1,300 | 1 |
| m-89 | ダイヤモンドツール | | 1/2 ct. | 2 |
| m-90 | くし形ストレートエッジ | | 有効長 高巾 1,000×60×12 | 3 |
| m-91 | やすり柄 | | | 100 |
| m-92 | キサゲ柄 | | | 100 |
| m-93 | ギャーブレー | | G6 くわえうるブーリの直径150mm 巾 80mm | 1 |
| m-94 | テーパーガスタップ (管用) | | 1/8~28, 1/4~19, 3/8~19, 1/2~14, 3/4~14 | 各 1 |
| m-95 | テーパーガスグイス (管用) | | 1/8~28, 1/4~19, 3/8~19, 1/2~14, 3/4~14 | 各 1 |
| m-96 | ホブ盤カッター | | M.T1 50×50×22.2 M.T2 60×60×22.2 | 1 1 |

板 金 部 門

| 番 号 | 品 名 | 仕 様 | 数 量 |
|------|--------------|---------------------------------------------------------------------------------------------------------------------------------------------------------------------------------------------------------------------|-----------------|
| B-1 | プレス金型 | 灰皿(ネーム入り) U.V.T 1 クランクプレス (極東工業 KPPI-GP-60) によるしぼり | 1 組 |
| B-2 | 電動直結送風機 | 75mm×206mm×3,500 | 1 |
| B-3 | マイクロメーター | 小物用加熱炉の製作を行なうのに必要 外測 測定範囲 0~25mm 25~50mm | 3 1 |
| B-4 | ノギス | 標準型 150mm 300mm | 5 1 |
| B-5 | 巻尺 | 20m 鋼製 | 1 |
| B-6 | ベベルプロトラクター | プレートの寸法 495D | 1 |
| B-7 | 鋼製コンパス | 150mm 300mm | 10 2 |
| B-8 | パス | 外 200mm 内 200mm | 5 5 |
| B-9 | スプリング付コンパス | 250mm | 5 |
| B-10 | スケールビームトランメル | 目盛付 1,500mm | 1 |
| B-11 | トースカン | 角台 250mm | 1 |
| B-12 | 定盤 (機械仕上) | 1,000×1,200×1,400mm | 2 |
| B-13 | Vプロック | A形 $50 \times 32 \times 20 \pm \frac{1}{100}$ $100 \times 60 \times 35 \pm \frac{1}{100}$ | 4 組 2 組 |
| B-14 | ドリルスタンド | 収納ドリル寸法 0.5~13mm | 2 |
| B-15 | ストレートシャンクドリル | 0.5mm, 1.0mm, 1.5mm, 2.0mm, 2.5mm, 3.0mm, 3.5mm, 4.0mm, 4.5mm, 5.0mm, 5.5mm, 6.0mm, 6.5mm, 7.0mm, 7.5mm, 8.0mm, 8.5mm, 9.0mm, 9.5mm, 10.0mm, 10.5mm, 11.0mm, 11.5mm, 12.0mm, 12.5mm, 13.0mm | 各12本 各6本 |
| B-16 | ハンドタップ | 1/8" ウィットウォース | 1 |

| | | | |
|------|-----------------|-------------------------------|-----|
| | | 3 / 16" ウェイトウォース | 1 |
| | | 1 / 4" " | 1 |
| | | 3 / 8" " | 1 |
| | | 1 / 2" " | 1 |
| | | 5 / 8" " | 1 |
| | | 3 / 4" " | 1 |
| B-17 | ダイス | 1 / 8" 外径13 / 16 ウェイトウォース | 1 |
| | | 3 / 16" " " " | 1 |
| | | 1 / 4" " " " | 1 |
| | | 3 / 8" " 1 " " | 1 |
| | | 1 / 2" " " " | 1 |
| | | 5 / 8" " 1 1/2 " " | 1 |
| | | 3 / 4" " " " | 1 |
| B-18 | タップレンチ | No.0 寸法 (6mm) | 1 |
| | | No.6 " (19mm) | 1 |
| B-19 | ダイスハンドル | 20mm, 25mm, 38mm | 各 1 |
| B-20 | ハンドタップ (メートル並目) | 呼び ピッチ | |
| | | M 3 0.5 | 1 |
| | | M 5 0.8 | 1 |
| | | M 7 1 | 1 |
| | | M 10 1.5 | 1 |
| | | M 12 1.75 | 1 |
| B-21 | ダイス (メートル並目) | M 3 0.5 | 1 |
| | | M 5 0.8 | 1 |
| | | M 7 1 | 1 |
| | | M 10 1.5 | 1 |
| | | M 12 1.75 | 1 |
| B-22 | ドリルスリーブ | #3 x #4 普通品 | 1 |
| | | #2 x #3 | 1 |
| | | #1 x #2 | 1 |
| B-23 | ドリルドリフト | #2, #3 | 各 2 |
| B-24 | 金切鋸弦 | 200~300mm ピistol型 | 2 |
| B-25 | 両口スパナ | 6丁組 A式 | 1 組 |
| B-26 | モンキーレンチ | 150mm 普通級 | 2 |

| | | | |
|------|--------------|----------------------------------------------------------------------------------------------------------------------------------------------------------------------------------------------------------------------------------------------------------------------------------------------------------------------------------------------------------------------------------------------|------------------|
| | | 200mm 普通級 | 3 |
| | | 300mm # | 1 |
| B-27 | パイプレンチ | 寸法 250mm 450mm | 1 1 |
| B-28 | ベ ン チ | 普通型 呼び寸法 150mm 250mm | 2 2 |
| B-29 | ラジオペンチ | 呼び寸法 150mm | 2 |
| B-30 | ウォーターポンププライヤ | 全長 250mm | 2 |
| B-31 | 普通ドライバー | 角柄(一)型 軸長 150mm " 300mm | 2 2 |
| B-32 | 十字ドライバー | 呼び No.2 軸長 100 No.4 200 | 2 2 |
| B-33 | ア ン ビ ル | 鋳鉄製 100kg | 1 |
| B-34 | T型小型アンビル | 全長 高さ 上面巾 250×200×70mm | 2 |
| B-35 | ハチノ果定盤 | 300×300×50mm | 1 |
| B-36 | センターポンチ | 全長 150 | 10 |
| B-37 | 片手ハンマ | 11lb 柄付 | 15本 |
| B-38 | 向打ハンマ | 10lb 片口柄付 12lb # | 2 2 |
| B-39 | エボシハンマ | | 10 |
| B-40 | カラカミハンマ | | 10 |
| B-41 | コマノツノ | 大阪型 中 " 大 | 5 2 |
| B-42 | 木ハンマ | 48mm 60mm | 20 10 |
| B-43 | 金切バサミ | 直刃  350mm 柳刃  350mm 直刃  200mm 柳刃  200mm | 2 2 5 5 |

| | | | | | | | | | |
|------|---------|---|---|---|-----------------------------------------------------------------------------------------------------------------------------------------------------------------------------------------------------------------------|-----------------|------------|--------------------------------------------------------------------|-----------|
| B-44 | 平 | タ | ガ | ネ | 刃先 長さ 3.2×230mm | | | | 5 |
| B-45 | 横 | | 万 | 力 | 普及形 呼び寸法100 | | | | 5 |
| B-46 | 立 | | 万 | 力 | 普通形 口径120mm | | | | 2 |
| B-47 | シ | ヤ | コ | 万 | 力 | 使用寸法 125mm | | | 5 |
| B-48 | バ | イ | ブ | 万 | 力 | 能力 10~102mm | | | 1 |
| B-49 | 万 | | | 力 | K形回転台付き横万力 口中165mm | | | | 1 |
| B-50 | 豆 | ジ | ヤ | ッ | キ | 60~65mm | | | 9 |
| B-51 | 柄 | タ | ガ | ネ | 刃先 長さ 柄長 2.5×12.5×350 | | | | 2 |
| B-52 | エ | ホ | シ | タ | ガ | ネ | 6×13×175mm | | 5 |
| B-53 | や | | す | り | 平やすり 200mm 荒, 中, 細 " 350mm 荒, 中, 細 半丸 200mm 中, 細 " 350mm 中, 細 丸 200mm 荒, 中, 細 " 350mm 荒, 中, 細 角 200mm 荒, 中, 細 " 350mm 荒, 中, 細 三角 200mm 中, 細 " 350mm 中, 細 楕円形 200mm 中, 細 " 350mm 中, 細 | | | 各6本 各6本 各6本 各6本 各6本 各6本 各6本 各6本 各6本 各6本 | |
| B-54 | 組 | ヤ | ス | リ | 12本組 中目 | | | | 4 組 |
| B-55 | ヤ | ス | リ | 用 | 柄 | 木製 大, 中, 小 | | | 各20 |
| B-56 | 箱 (機 | 型 | 定 | 盤 | 300×300×50mm | | | | 2 |
| B-57 | 鋼 | 製 | ス | コ | ヤ | 台付 250×165 | | | 5 本 |
| B-58 | 鋼 | 尺 | 平 | 直 | 尺 | 300mm 1000mm | | | 10本 2本 |
| B-59 | 酸 | 素 | 用 | ホ | ス | 30m 6mm | | | 1 |
| B-60 | ケ | ガ | キ | 針 | 250mm | | | | 10 |
| B-61 | 墨 | | つ | ぼ | | | | | 2 |
| B-62 | 墨 | | 差 | し | | | | | 2 |

| | | | |
|------|-----------------|---------------------------------------------|------|
| 8-63 | グラインダ保護眼鏡 | 防じん用 | 4 |
| 8-64 | ワイヤロープ (径8mm) | 仕上げ幅2m 吊穴200mm | 2 |
| 8-65 | 油 | 差 し | |
| | | ピストル形 オイラ 1,000cc | 1 |
| | | オイルジョッキ 中 1,000cc (プラスチック製) | 1 |
| 8-66 | キ | サ | ゲ |
| | | ささつば 250mm | 5 |
| | | 平 型 250mm | 5 |
| 8-67 | カ | タ | ナ |
| | | 鋼製 1m | 1 |
| 8-68 | 高 速 切 断 機 用 と 石 | 16'×25mm | 50 |
| 8-69 | ポータブルサンダー用と石 | 180×6mm | 40 |
| 8-70 | 金 切 鋸 刃 | 全長250×13mm | 120 |
| 8-71 | 向 打 ハ ン マ ー 用 柄 | 1m20 | 10 |
| 8-72 | ワ イ ヤ ブ ラ シ | 小判型 | 5 |
| 8-73 | ベ ン キ 用 刷 毛 | 24mm, 55mm | 各10 |
| 8-74 | ニ ス 刷 毛 | 30mm, 45mm | 各10 |
| 8-75 | ドレッサーハンドル | 鋳鉄製 | 1 |
| 8-76 | ド レ ッ サ ー 刃 | | 2クロス |
| 8-77 | ド | リ | ル |
| | | 15mm, 17mm, 20mm, 22mm, 25mm, 30mm, 35mm | 各 1 |

溶 接 部 門

| 番 号 | 品 名 | 仕 様 | 数 量 |
|-------------------|-------------------|-------------------------------------------------------------------------------------|--------------|
| W - 1 | 溶解アセチレン用圧力調整器 | 英国規格 | 7 |
| W - 2 | 溶 接 吹 管 | " | 5 |
| W - 3 | 切 断 吹 管 | " | 7 |
| W - 4 | 酸 素 ホ ー ス | 糸入り 15 m | 5 |
| W - 5 | アセチレンホース | 糸なし 15 m | 5 |
| W - 6 | ラ イ タ ー | ニッポー | 5 |
| W - 7 | 酸 素 調 整 器 | 英国規格 | 5 |
| W - 8 | ヘルメット | 電気溶接用 (覆面) | 5 |
| W - 9 | ハンドシールド | " (手持式) | 5 |
| W - 10 | 保 護 手 袋 | 3本指 アーク用 5本指 ガス用 | 5 5 |
| W - 11 | 保 護 眼 鏡 | 白ガラス アーク用 ガス用 | 200 10 |
| W - 12 | 腕 カ バ ー | 革 アーク用 | 5 |
| W - 13 | 足 カ バ ー | " " | 5 |
| W - 14 | エ プ ロ ン | " " | 5 |
| W - 15 | アーク溶接遮光板 | 1,000×1,000 | 5 |
| W - 16 | 円 切 り 定 規 | ガス切断用 | 2 |
| W - 17 | アーク溶接台 | 1,000×1,000×500 (高さ) 校正用治具付 別紙図面による治具付 (大鉄製) | 1 |
| | 前 除 | | |
| W - 18 | 炭 酸 ガ ス 調 整 器 | 英国規格 | 1 |
| W - 19 | キャップタイヤコード | 38mm×2m ジョイント雄・雌付 | 5 |
| W - 20 | ホ ル ダ ー | アーク溶接用手元キャップタイヤ付 5 m | 5 |
| W - 21 | ボンベ運搬車 | 2本積 ニュートラ1型 (O ₂ 1本, C ₂ H ₂ 1本) | 2 |
| W - 22 | ハ ン ド ル | 酸素アセチレン元弁開閉用 (英国規格) | 10 |

| | | | | | | | | | |
|-----------------|--------------|--------------|---------------|--------------|-----------------------------|--------------------|---------------------|-------------|---|
| W-23 | 万 | カ | 箱型125mm (普及型) | 5 | | | | | |
| W-24 | V | ブ | ロ | ク | けがき用 100×67×35 | 2 | | | |
| | | | | | 50×32×20 | 4 | | | |
| W-25 | サ | テ | ラ | ク | 250×100×100 (高) | 5 | | | |
| | 削除 | | | | 修正用器具付 別紙図面による治具付 (大阪総訓) | | | | |
| W-26 | 片 | 手 | ハ | ン | マ | 1ポンド (柄付) | 10 | | |
| W-27 | 片 | 手 | ハ | ン | マ | 2ポンド (柄付) | 2 | | |
| W-28 | 先 | 手 | ハ | ン | マ | 10ポンド (柄付) | 2 | | |
| W-29 | た | が | ね | | | 平 13×160mm | 10 | | |
| | | | | | | 19×185mm | 10 | | |
| | | | | | | 22×200mm | 10 | | |
| W-30 | 鉄 | 工 | ヤ | ナ | リ | 中目300mm 角3本 丸2本 | 5 組 | | |
| W-31 | ね | じ | 回 | レ | | 軸長100mm 貫通ドライバー | 3 | | |
| W-32 | 弓 | の | こ | | | 自在型 300mm | 3 | | |
| W-33 | ケ | レ | ン | ハ | ン | マ | 10 | | |
| W-34 | ホ | ー | ス | バ | ン | ド | 20mm | 10 | |
| W-35 | ワ | イ | ヤ | ブ | ラ | シ | 20 | | |
| W-36 | 金 | 切 | ば | さ | み | 直 300mm | 2 | | |
| W-37 | ブ | ラ | イ | ヤ | ー | 150mm | 3 | | |
| W-38 | ベ | ン | チ | | | 175mm | 2 | | |
| W-39 | か | た | を | 刃 | | 450mm | 1 | | |
| W-40 | 拍 | 子 | 木 | | | 角 360mm 丸 360mm | 1 1 | | |
| W-41 | 直 | 角 | 定 | 規 | | 平 150mm | 5 | | |
| W-42 | け | が | き | 針 | | | 10 | | |
| W-43 | セ | ン | タ | ポ | ン | チ | 13φ×140mm | 10 | |
| W-44 | モ | ン | キ | ス | バ | ナ | 150mm, 250mm, 300mm | 2 組 | |
| W-45 | ビ | ー | ム | コ | ン | バ | ス | 1,000mm 目盛付 | 1 |
| W-46 | コ | ン | バ | ス | | 250mm | 10 | | |

| | | | | | |
|-----------------|--------------|--------------|--------------|--------------------------------------------------------------------------------------------------------|--------------|
| w-47 | 木 | ハン | マ | 両口 60φ | 5 |
| w-48 | ヤ | ット | コ | 平 全長210mm | 5 |
| w-49 | 金 | 敷 | (アンビル) | 鋳鉄 100kg | 1 |
| w-50 | は | ち | の | 渠 100(厚)×300°(角) | 1 |
| w-51 | 火 | 造 | り | ば 400mm 平口, 丸口, 角ばし | 各 2 |
| w-52 | 掃 | 除 | 針 | 溶接切断火口用 | 7 |
| w-53 | ノ | ギ | ス | 1級 150mm | 5 |
| w-54 | 直 | | 尺 | 鋼製 600mm | 5 |
| w-55 | 曲 | | 尺 | ステンレス 500mm | 5 |
| w-56 | ト | ング | テ | スター 線路電流計(電流電圧計) | 1 |
| w-57 | 試 | 験 | 片 | 折 曲 型 φ8 用 φ5 用 削除 | 5 |
| w-58 | チ | ッ | ピ | ングハンマ アーク溶接用 | 10 |
| w-59 | 定 | | 盤 | 600(長さ)×450(巾)×100(高) | 2 |
| w-60 | (機 | 械 | 仕 | 上) 溶接火口 #1~7 | 5 組 |
| w-61 | 切 | 断 | 火 | 口 #1~3 | 5 組 |

W-17,25 溶接練習板組立図 縮尺 1/2

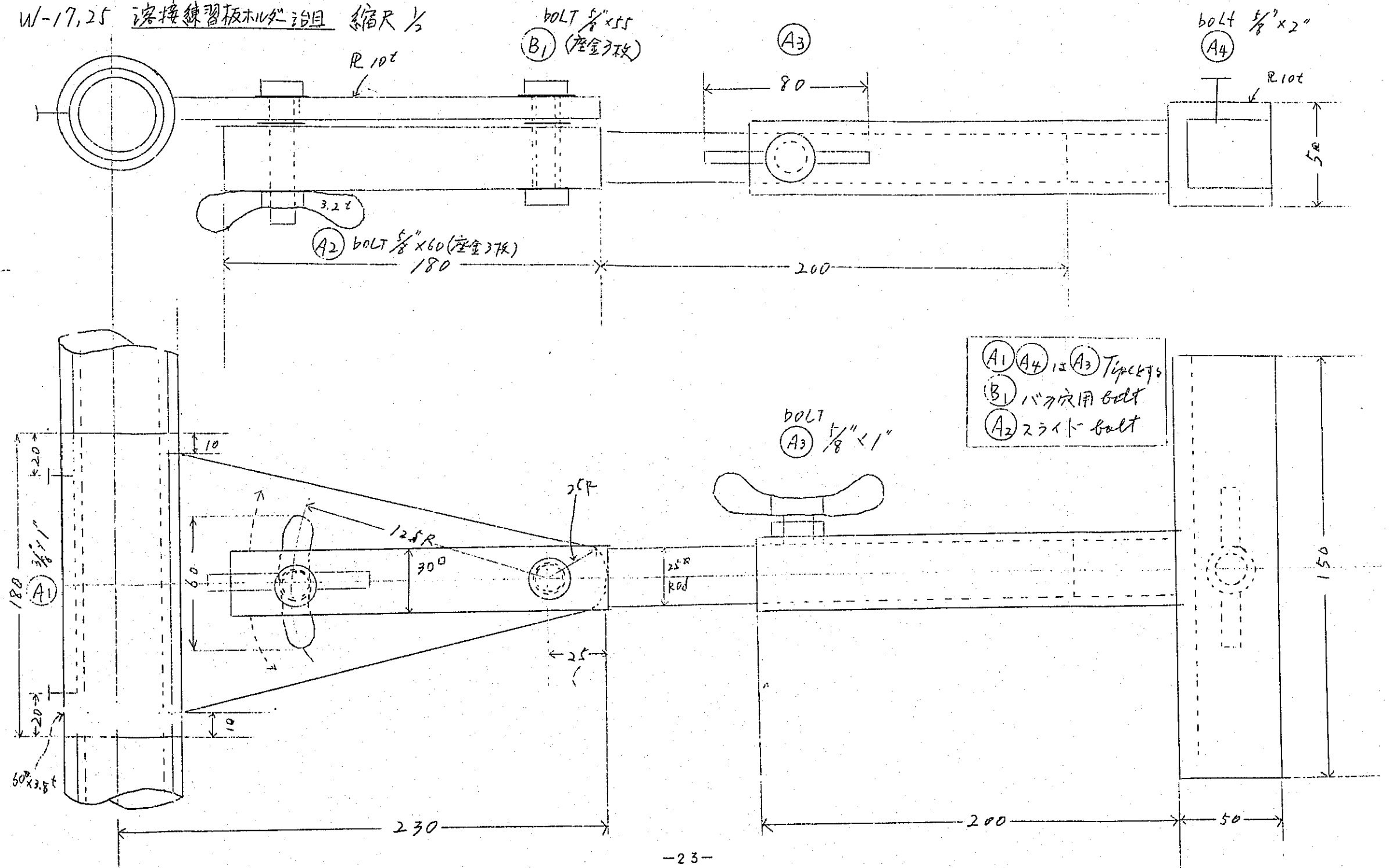

1. The first part of the document discusses the importance of maintaining accurate records of all transactions and activities. It emphasizes that proper record-keeping is essential for ensuring transparency and accountability in financial reporting. This section also highlights the role of internal controls in preventing errors and fraud, and the need for regular audits to verify the accuracy of the data.

2. The second part of the document focuses on the importance of communication and collaboration between different departments and stakeholders. It stresses that effective communication is crucial for ensuring that everyone is on the same page and that information is shared in a timely and accurate manner. This section also discusses the importance of maintaining clear lines of communication and the need for regular meetings and updates.

3. The third part of the document discusses the importance of staying up-to-date on industry trends and regulations. It emphasizes that the business environment is constantly changing, and it is essential to stay informed about the latest developments in the industry. This section also discusses the importance of staying up-to-date on relevant laws and regulations, and the need to adapt to changes in a timely and effective manner.

4. The fourth part of the document discusses the importance of maintaining a strong relationship with customers and clients. It emphasizes that customer satisfaction is a key factor in the success of any business, and it is essential to provide high-quality service and support to all customers. This section also discusses the importance of listening to customer feedback and the need to continuously improve the customer experience.

5. The fifth part of the document discusses the importance of maintaining a strong relationship with suppliers and vendors. It emphasizes that a strong relationship with suppliers and vendors is essential for ensuring the timely and accurate delivery of goods and services. This section also discusses the importance of negotiating favorable terms and conditions, and the need to maintain open communication with suppliers and vendors.

6. The sixth part of the document discusses the importance of maintaining a strong relationship with the community. It emphasizes that a strong relationship with the community is essential for the long-term success of any business. This section also discusses the importance of supporting local initiatives and the need to engage with the community in a meaningful way.

7. The seventh part of the document discusses the importance of maintaining a strong relationship with the government. It emphasizes that a strong relationship with the government is essential for ensuring compliance with laws and regulations, and for accessing government resources and support. This section also discusses the importance of staying up-to-date on government policies and the need to engage with government officials in a meaningful way.

8. The eighth part of the document discusses the importance of maintaining a strong relationship with the media. It emphasizes that a strong relationship with the media is essential for ensuring that the business is properly represented in the public eye. This section also discusses the importance of providing accurate information to the media and the need to engage with media outlets in a meaningful way.

9. The ninth part of the document discusses the importance of maintaining a strong relationship with the industry. It emphasizes that a strong relationship with the industry is essential for staying up-to-date on industry trends and regulations, and for accessing industry resources and support. This section also discusses the importance of participating in industry events and the need to engage with industry peers in a meaningful way.

10. The tenth part of the document discusses the importance of maintaining a strong relationship with the future. It emphasizes that a strong relationship with the future is essential for ensuring the long-term success of any business. This section also discusses the importance of staying up-to-date on emerging technologies and the need to invest in research and development to stay ahead of the competition.

電気仕上げ部門

| 番号 | 品名 | 仕様 | 数量 |
|-----|---------------------------|-----------------------------------------------------------------------------------------------------------------------------------------------------------------------------------------------------------------------|--------------------------------------------------|
| e-1 | 床上格納分電盤 | 別紙1, 2のとおり | 1 |
| e-2 | 説明用小型直巻電動機 | AC100V 35W 回転数 600~3000 r.p.m | 1 |
| e-3 | 半導体説明器 | 巾 280mm 奥行 240mm 高 50mm セレンサーミスタ バリスタ ゲルマニウム トランジスタを含む | 1 |
| e-4 | 電熱器 | 500W×2段切替 1KW 第1種ニクロム線使用 単相110V コード付 | 2 |
| e-5 | 検電器 | ポケット型 ドライバー型 AC300~3000V | 4 |
| e-6 | 50,000V 懸 垂 碍子 | JIS C 3811-1 規格品 径180mmφ 高110mm CA-564A | 2 |
| e-7 | 時計式回転計 | H/L形 0~10,000 R.P.M. | 1 |
| e-8 | ストレートシャンクドリル | 0.5mm, 1.0mm, 1.2mm, 1.6mm, 1.8mm, 2.0mm, 2.4mm, 2.8mm, 3.0mm, 3.2mm, 3.6mm, 4.0mm, 4.4mm, 4.8mm, 5.0mm, 5.2mm, 5.6mm, 6.0mm, 6.4mm, 6.8mm, 7.0mm, 8.0mm, 9.0mm, 10.0mm, 10.5mm, 11.0mm | 各 5 各 10 各 5 各 3 各 2 |
| e-9 | メートル並目ねじタップ | ハンドタップ 材質SKS2 JIS規格相当 ピッチ 1.0mm×0.25mm 1.2mm×0.25mm | 6 6 |

| | | | |
|------|--------------|------------------------------------------|-----|
| | | 1.7 mm × 0.35 | 6 |
| | | 2.0 mm × 0.40 | 6 |
| | | 2.6 mm × 0.45 | 6 |
| | | 3.0 mm × 0.6 | 6 |
| | | 3.5 mm × 0.6 | 9 |
| | | 4.0 mm × 0.75 | 9 |
| | | 5.0 mm × 0.9 | 6 |
| | | 6.0 mm × 1.0 | 6 |
| e-10 | メートル並目ねじ丸ダイス | ハンドタップ 材質SKS ₂ JIS規格相当 ピッチ | |
| | | 1.0 mm × 0.25 外径20 mm | 2 |
| | | 1.2 mm × 0.25 " | 2 |
| | | 1.7 mm × 0.35 " | 2 |
| | | 2.0 mm × 0.4 " | 2 |
| | | 2.6 mm × 0.45 " | 2 |
| | | 3.0 mm × 0.6 " | 2 |
| | | 3.5 mm × 0.6 " | 2 |
| | | 4.0 mm × 0.75 " | 2 |
| | | 5.0 mm × 0.9 " | 2 |
| | | 6.0 mm × 1.0 " | 2 |
| e-11 | タップレンチ | 1/4" 材質SKS ₂ JIS規格相当 | 2 |
| | | 3/8" " " | 2 |
| | | 1/2" " " | 1 |
| | | 3/4" " " | 1 |
| e-12 | T型タップホルダー | 1/2" ハンドル長さ 90 mm 使用タップ 6以下 | 1 |
| e-13 | 普通型横万力 | 箱型(普及型) 口開100 mm 口径100 mm | 5 |
| | | 口開150 mm 口径150 mm | 1 |
| e-14 | 手万力 | 全長100 mm 口径 25 mm | 1 |
| e-15 | 卓上小形取付万力 | G P型 口径 38 mm | 1 |
| e-16 | モンキーレンチ | JIS規格 | |
| | | 寸法 150 mm 使用ナット 3/8" | 3 |
| | | " 200 mm " 1/2" | 2 |
| | | " 250 mm " 5/8" | 1 |
| | | " 300 mm " 3/4" | 1 |
| | | " 375 mm " 1" | 1 |
| e-17 | パイプレンチ | 寸法 150 mm, 350 mm, 450 mm | 各 2 |

| | | | | |
|-------------|--------------|---------------------------------------------|---|----|
| e-18 | ワイヤーゲージ | BWG, ESWG, JES | 各 | 1 |
| e-19 | ピッチゲージ | メートル0.25~2.5P, 60°, 28枚付 | | 1 |
| e-20 | はんだごて | 110V用60Wコード付(コードは2m) | | 10 |
| | | こて先 丸棒型 ヒーター予備 各2カ付 110V用300Wコード付(コード2m) | | 2 |
| | | こて先 平型 ヒーター予備 各2カ付 | | |
| e-21 | 先曲りペンチ | 150mm クロームメッキ仕上り | | 2 |
| e-22 | ドライバーセット | 6本組 ビニールケース付 | | 10 |
| | | 刃の先巾 軸直径 全長 本数 | | |
| | | 2.3mm 4.5 97 1本 | | |
| | | 2.0mm 4.5 93 1本 | | |
| | | 1.6mm 4.0 87 1本 | | |
| | | 1.2mm 3.5 77 1本 | | |
| | | 0.9mm 3.5 74 1本 | | |
| | | 0.7mm 3.5 70 1本 | | |
| | | 中柄 1本付 | | |
| e-23 | 強力型ドライバー | 透明黄色プラスチック | | |
| | | 刃巾 軸長 | | |
| | | 4.5mm 50mm | | 2 |
| | | 5.5mm 75mm | | 2 |
| | | 6.0mm 100mm | | 2 |
| | | 8.0mm 150mm | | 4 |
| 9.0mm 200mm | | 4 | | |
| e-24 | ベビードライバー | 透明黄色プラスチック 刃巾 3mm 軸長 50mm | | 2 |
| e-25 | 調整用スチールドライバー | スチロール被覆 刃巾 3mm 軸長 100mm | | 2 |
| e-26 | 十字ドライバー | プラスチック軸 3mm用 | | 2 |
| | | " 4mm用 | | 2 |
| | | " 5mm用 | | 2 |
| | | " 6mm用 | | 2 |
| e-27 | 油 差 し | 小形合成樹脂製 底径60mm 高さ90mm 150cc入 | | 2 |
| e-28 | か ん か | 刃巾70mm 2枚合台付 | | 2 |
| e-29 | パイプリーマー | 35mm 最大 ハンドル付 | | 2 |
| e-30 | パイプペンダー | 1/2~1"用(電線管) 柄付 | | 1 |
| | | 3/4"用 (#) # | | 1 |

| | | | |
|------|-------------------------|----------------------------------------------------------------------------------------------------------------------------------------------------|------------------|
| e-31 | 電 工 ナ イ フ | 海軍ナイフ | 10 |
| e-32 | ソ ケ ッ ト レ ン チ | 13個組 ケース付 3/8 7/16 1/2 9/16 19/32 5/8 21/32 11/16 3/4 25/32 13/16 7/8 15/16 ナットスピナーハンドル エクステンションバー ユニバーサルジョイント パー 金庫ケース | 1 |
| e-33 | 外 側 マ イ ク ロ メ ー タ ー | 0~25mm チップ付 25~50mm " | 1 1 |
| e-34 | ミ ク ロ ン マ イ ク ロ メ ー タ ー | 0~25mm " | 1 |
| e-35 | 内 側 マ イ ク ロ メ ー タ ー | 25~50mm バス式 | 1 |
| e-36 | ダ イ ヤ ル ゲ ー ジ | 測定能力 1/100mm×10mm | 1 |
| e-37 | ダ イ ヤ ル シ ッ ク ネ ス ゲ ー ジ | 目盛0.01mm 測定能力10mm フレーム深さ 20mm | 1 |
| e-38 | テ プ ス 付 ノ ギ ス | M型 150mm ステンレスアロン " 200mm " | 1 5 |
| e-39 | 鋼 製 (ス テ ン レ ス) 直 尺 | 300mm 片面インチ目盛付 1,000mm " | 20 3 |
| e-40 | 六 ッ 折 尺 | 木製白色 片面インチ目盛付 | 10 |
| e-41 | 曲 尺 | 50mm 両面目盛 (片側尺) ステンレス | 2 |
| e-42 | 平 型 ス コ ヤ ー | 150mm×100mm 焼入ナシ | 5 |
| e-43 | 台 付 ス コ ヤ ー | 200mm×130mm | 5 |
| e-44 | 箱 型 定 盤 | 300×300×50mm | 1 |
| e-45 | (機 械 仕 上) 丸 台 下 一 ス カ ン | 寸法300mm | 2 |
| e-46 | 鋼 製 コ ン パ ス | 125mm 200mm | 10 5 |
| e-47 | パ ス | 呼び 100mm 外バス " 250mm 内バス " 100mm " " 150mm 片バス | 5 5 5 3 |

| | | | |
|------|---------------|-----------------------------------------------------------------------------------------------------------------------------------------------------------------------|--------------------------------------|
| e-48 | シットネスゲージ | №60M 60mm×12.7×19枚組 測定範囲 0.03mm~1.0mm | 1 |
| e-49 | モーターギャップゲージ | №400M 寸法400×12.7 0.04~0.3mm 枚数9枚 | 1 |
| e-50 | ボルトクリッパー | JIS規格 寸法 300mm 切断能力 5mm " 450mm " 8mm | 1 1 |
| e-51 | 6丁組スパナ | A式(6.8) (10.12) (12.14) (14.17) (17.19) (21.23) 各mm 両頭型 | 2 |
| e-52 | ボックスドライバ | オネジの外径 3.2mm 4.2mm 4.8mm 5.0mm 6.0mm | 3 3 3 3 2 |
| e-53 | ユニチカ型ペンチ | 呼び175mm 耐圧10,000V 絶縁被覆付 | 10 |
| e-54 | 斜刃ニッパ | 呼び150mm 3枚合せ | 10 |
| e-55 | ラジオペンチ | 150mm 絶縁付 | 10 |
| e-56 | コンビネーションプライヤー | 150mm, 200mm | 各 5 |
| e-57 | タガネ | 平タガネ 刃巾 10mm×全長150mm " 16mm× " 180mm " 22mm× " 200mm エボクタガネ 刃巾 4.7mm×全長150mm " 8.0mm× " 200mm コンクリートタガネ 径 長さ 八角 16mm×180mm " 22mm×240mm | 2 2 1 1 1 1 1 1 |
| e-58 | 片手ハンマー | 目付1/4 柄長300mm 柄付200mm " 1/2 " " 210mm | 5 5 |

| | | | | | |
|------|---|---|----------------------------------------------------------------------|--------------------------------------|----|
| e-59 | 木 | 鍍 | 極製 60mm丸 | 3 | |
| e-60 | ブ | リ | 抜き | 雄ねじ径 雌ねじ径柄長さ 両足の長さ | |
| | | | $1\frac{1}{4} \times 10\frac{3}{4}$ 10 $\frac{2}{3}$ 9 $\frac{1}{2}$ | 2 | |
| | | | 1 $\times 12\frac{1}{2}$ 10 $\frac{1}{2}$ 11 | 1 | |
| e-61 | キ | サ | ゲ | 平形ス ⁷ レーパー 刃巾16mm 全長200 | 5 |
| e-62 | 整 | 形 | 棒 | 極製 ハンマー柄にて代用可 短径15mm 長径25mm 以上階円形 | 10 |
| e-63 | ピ | ン | セ | 15cm 普通用小 ステンレス製 | 5 |
| e-64 | シ | ャ | シ | 16×18×21×25×30mmセット箱入 | 3 |
| e-65 | 電 | 圧 | ス | 单相240V 二次出力 | |
| | | | | 500W 0~270V 2A据置型 | 2 |
| | | | | 750W " 3A " | 2 |
| | | | | 300W " 1.2A " | 2 |
| | | | | 壁パネル取付用両端シキット | |
| | | | | 10cm突出し | |
| | | | | 单相1KW " 4A " | 1 |
| e-66 | ピ | カ | ー | 200cc硬質ガラス グリフイン | 2 |
| e-67 | シ | ャ | レ | 径75mm " 透明 | 2 |
| e-68 | メ | ー | ト | 透明プラスチック 500cc 円筒型 | 2 |
| e-69 | シ | リ | ン | 透明ガラス(硬度) 500cc " | 2 |
| e-70 | ガ | ラ | ス | 径5mm 長100cm | 2 |
| e-71 | 温 | 度 | 計 | 水銀0~300°C 木管ケース | 2 |
| | | | | JIS規格品 棒状 | |
| | | | | アルコール0~150°C 木管入 | 2 |
| | | | | JIS規格品 棒状 | |
| e-72 | 寒 | 暖 | 計 | 乾湿 金板取付 -10°C~40°C | 1 |
| e-73 | 押 | ボ | タ | 250V2A, 2回路用 | 2 |
| e-74 | マ | イ | ク | マグネット電圧240V 回路接点 | 4 |
| | | | | 250V5A 2回路 | |
| | | | | マグネット電圧240V 回路接点 | 2 |
| | | | | 250V10A 3回路 | |
| e-75 | マ | イ | ク | 0~30秒 接点4回路 250V5A | 1 |
| | | | | 電源240V | |
| | | | | 0~5分 " | 1 |

| | | | |
|------|-------------|------------------------------------------------------------------------------------------------------|--------------------------------|
| | | 0~30分 # | 1 |
| | | 0~12時間 # | 1 |
| e-76 | キーリレー | マグネット電圧240V 回路接点 250V5A 4回路 | 1 |
| e-77 | 切替ナイフスイッチ | 尿素樹脂カバー 双投 3P15A 250V用 3P30A # 2P15A # | 1 1 1 |
| e-78 | カバー付ナイフスイッチ | 3P30A 2P30A 3P30A 2P60A 3P60A | 1 1 1 1 1 |
| e-79 | センターポンチ | 6" | 5 |
| e-80 | ツールボックス | 山型410×100×150mm | 10 |
| e-81 | のみ | 全長20cm以上 刃巾 5mm " " " 10mm | 2 2 |
| e-82 | のこ (木工) | 両刃 刃巾30cm以上 木柄付 | 2 |
| e-83 | 三つ目きり | 中 | 2 |
| e-84 | やすり | 平型 巾20mm 荒目250mm 鉄工用 " " 細目 " " 丸型 径10mm 荒目 " " " " 細目 " " 半丸 250mm 荒目 " " " " 細目 " " | 10 10 10 5 10 5 |
| e-85 | 組やすり | 細目 12本組 | 5 |
| e-86 | ワイヤブラシ | 四行 | 10 |
| e-87 | 定盤 | 一般品 たたき定盤用 600×600×100 誤差±3/100以下 | 1 |
| e-88 | ワイヤストリッパー | 刃数3 (0.8mm~1.6mm~2mm) " (0.5mm~0.7mm~1.0mm) | 5 5 |

| | | | |
|------|----------|-------------------------------------------------------------------|--------|
| e-89 | ワイヤクリッパー | 長さ230mm 目方370g 耐圧10,000V | 2 |
| e-90 | 截断器 | ベーパー用 60cm×60cm 定規付 | 1 |
| e-91 | けがき針 | 200mm 片端けがき針 片端直角けがき針 | 5 |
| e-92 | 蓄電池 | 1.2V 7.5AH アルカリ耐久 6V 15AH " | 1 2 |
| e-93 | 可逆開閉器 | 乾式 30A 5.5KW | 1 |
| e-94 | 電磁開閉器 | 防じん型 最大許容電圧600V 最大通電々流 7.4A 周波数 50Hz 1.5KW 三相電動機用 | 1 |
| | | 防じん型 最大許容電圧600V 最大通電々流 16A 周波数 50Hz 3.7KW 三相電動機用 | 1 |
| | | 防じん型 最大許容電圧600V 最大通電々流 33A 周波数 50Hz 7.5KW 三相電動機用 | 1 |
| | | 閉鎖型 最大許容電圧600V 最大通電々流 33A 周波数 50Hz 電流計付 7.5KW 三相電動機用 | 1 |
| | | 閉鎖型 最大許容電圧600V 可逆型 最大通電々流 16A 周波数 50Hz 電流計付 3.7KW 三相電動機用 | 1 |
| | | 閉鎖型 最大許容電圧600V 可逆型 最大通電々流 33A 周波数 50Hz 電流計付 7.5KW | 1 |
| | | 閉鎖型 最大許容電圧600V 可逆型 最大通電々流 63A 周波数 50Hz 電流計付 15KW 三相電動機用 | 1 |
| e-95 | 計器ロッカー | 両開 引出し付 1,700×880×380 棚板4枚 引出し2ヶ付 | 2 |

| | | | |
|---------------------|-----------|------------------------------------------|--------------|
| e-96 | 工 具 棚 | システムラック 棚板耐荷重量 70kg 1,830×950×556 12段 | 2 |
| e-97 | 砥 石 | 油砥石 100×25×13mm | 1 |
| e-98 | フィッシュワイヤー | 厚0.8mm 巾3mm以上 鋼製 長さ2.0m | 1 |
| e-99 作業台 | | が砥石のどおり 削除 | 1 |

別 紙 1

床 上 格 納 配 電 盤 仕 様 書

1. 本配電盤は横800mm，奥行450mm，高さ1000mmコンクリート台上に静置するものとする。
2. 本配電盤の塗装は2.5Y8 / 12（マンスセル）とする。
3. 配電盤仕上りの長さは800×450×1,000mmとし，コンクリート上にアンカボルトで取付けるものとする。（アンカボルト穴は不要）
4. 扉は両面（前面及び後面）共観音開きとし施錠できるものとする。
5. スイッチ盤は主スイッチはノーヒューズブレーカーとし分岐スイッチはエレクトロヒューズ付ナイフスイッチとする。配線は裏面配線とし，盤面上に出力端子として，ユニバーサルジャンクションターミナル（5mm）を取付けるものとする。このターミナルは左より赤，黒，青の色分けを行うものとする。
6. 裏面配線は銅バーを用いず，すべて600Vビニール電線（型式承認品）を用い圧着端子に取付けること。
7. スイッチ盤2面の取付構造については25mm以上のL型アングル又はコ型アングルを用い皿付化粧ビスにて固定するものとし取扱いに支障をきものとする。
8. 本配電盤は電気工事士の分解組立作業に用いる場合もあるので，アングル以外の溶接を避けること。
9. 本仕様書に定める以外の事項についてはすべてJ．I．S， J．E．S 建設省規格のいずれかに適合すること。

以 上

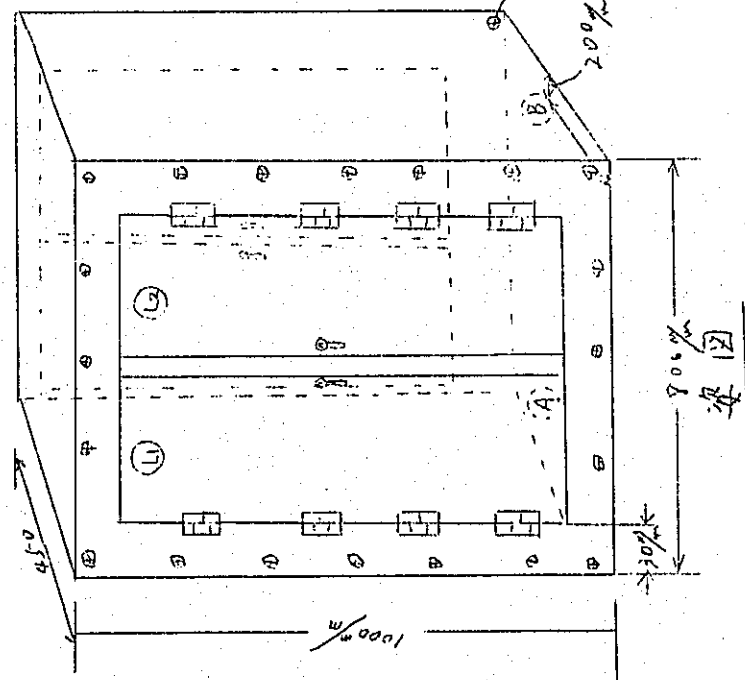

姿図

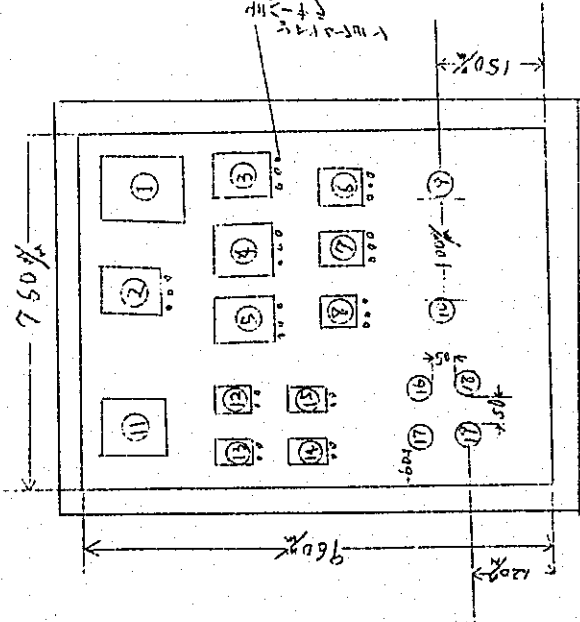

内部片面スイッチ配置図

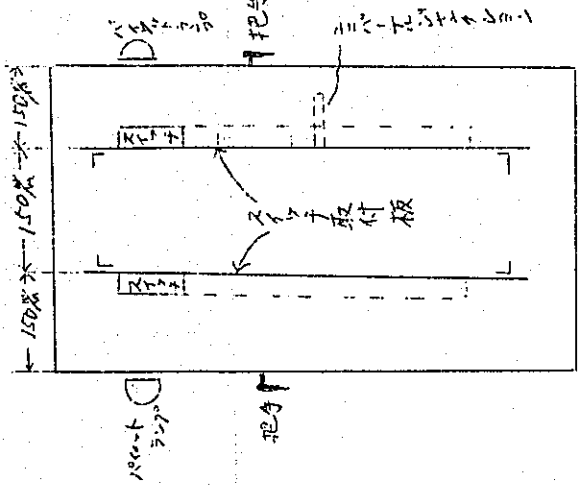

内部横断面図

- 5-2 前後化粧化粧板 M7205 取付止
- 両面視音向を
- 5-2 鉄板厚 1.0mm
- 内口把持 左側固定
- 右側可動
- 宙組 25% L 型 マニアル 口口型
- マニアル
- 喫草板 3ヶ ~ 4ヶ
- ④ 415V
- ⑤ パネルランプ (LED) ⑥ 240V
- ⑦ 1ヶ パネル取付穴
- ⑧ 2ヶ パネル取付穴
- 15% L 型 マニアル 4ヶ 付
- 塗装

スイッチ取付鉄板厚 2.3mm
 スイッチ取付鉄板固定
 化粧化粧板 M6 18ヶ 取付

- ① ~ ⑩ スイッチ取付取付
 下記の通り
- ⑪ ⑫ 以降の配線線要可
 ニニ パネルランプ (左側赤、黒青) 5ヶ 付

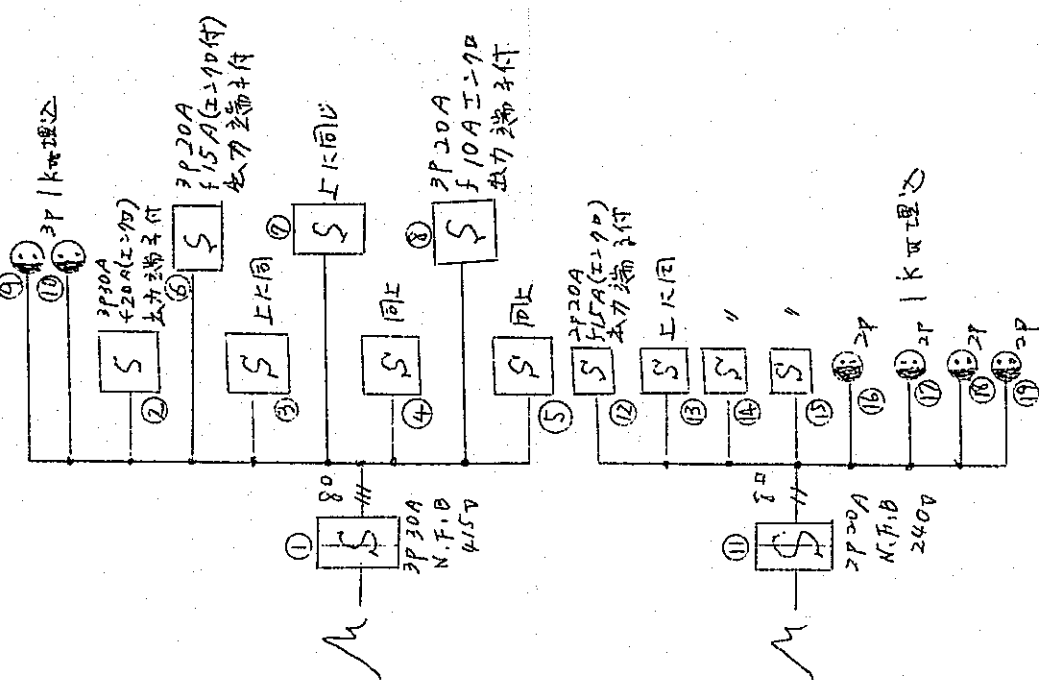

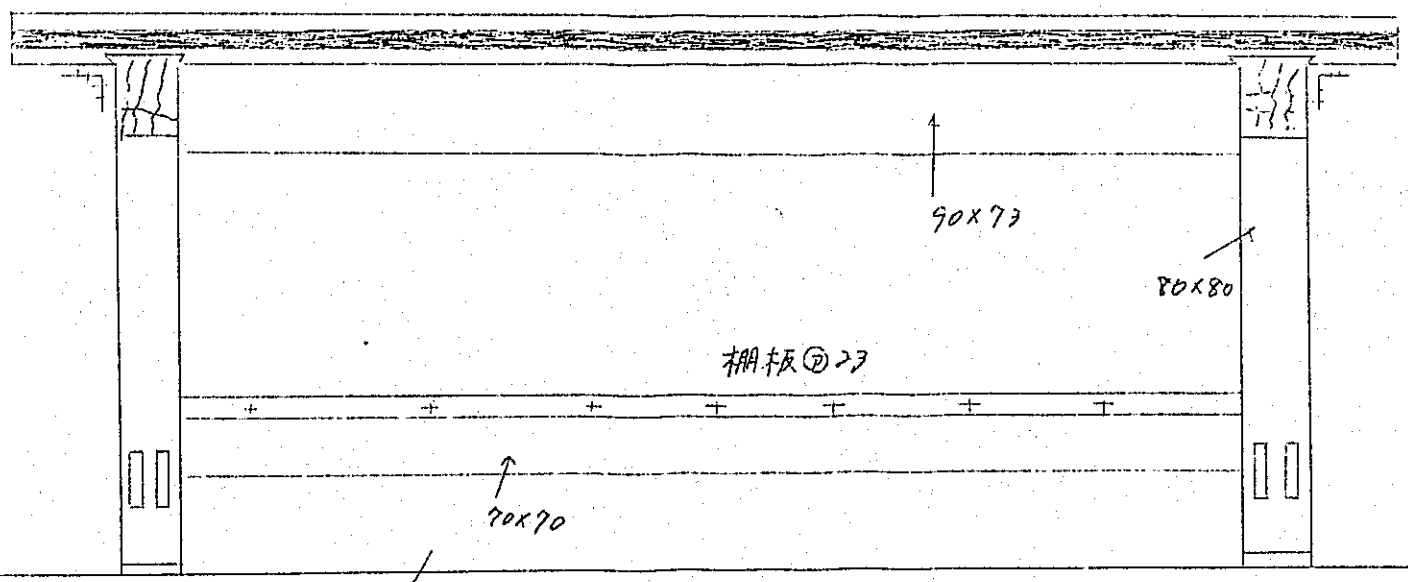
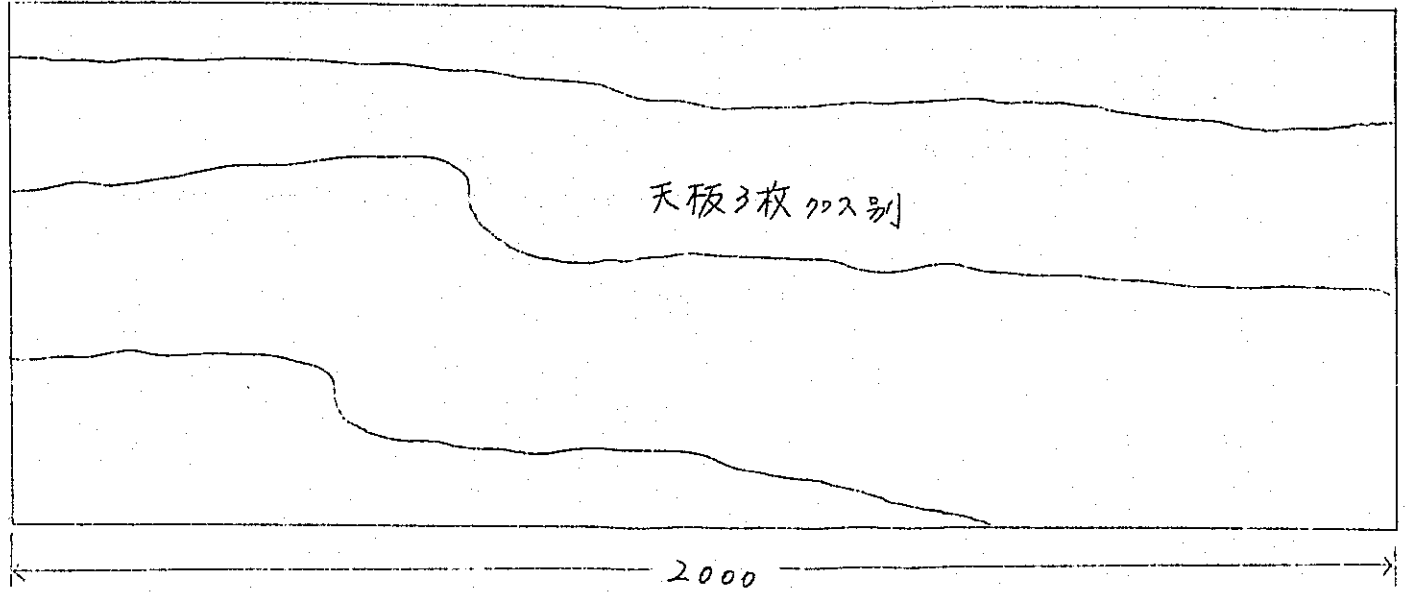

別紙

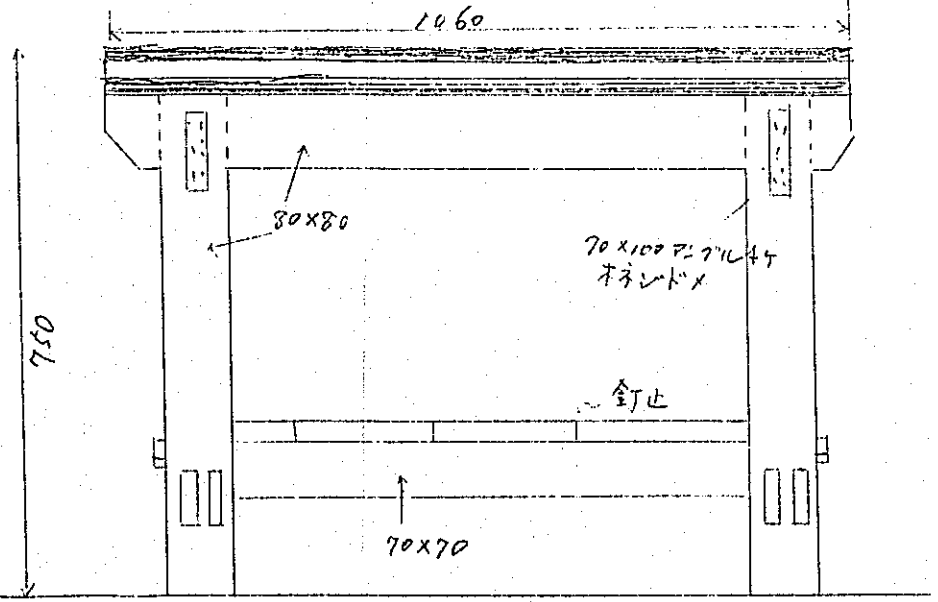
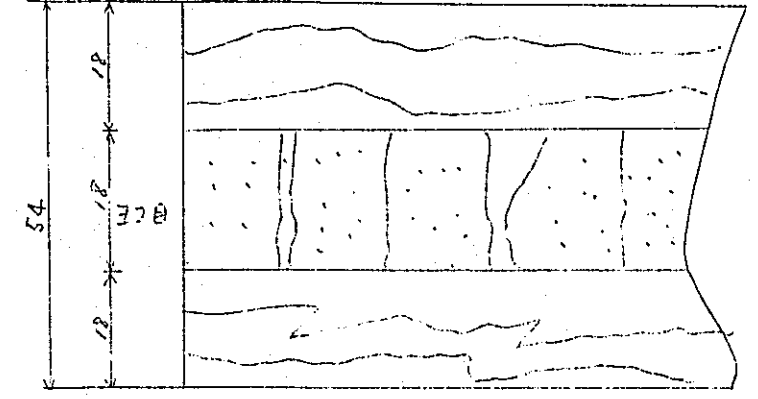

用材 混材 5%
 天板 3枚クロス (爪薬樹脂接着)
 天板の局部補強のため鉄製アングル取付
 茶=ス仕上げ

自動車整備部門

| 番号 | 品名 | 仕様 | 数量 |
|--------------|----------------|----------------------------------------------------------------------------------------------------------------------------------------------------------------------------------------|--------------|
| 1 | ... | 測定能力 100kg 全長約 800mm 高さ 200.0mm 幅 100mm 有効高さ 200.0mm 有効巾 270.0mm | 1 |
| | 削除 | | |
| a - 2 | バルブスプリングテスタ | 全高 巾 奥行 545×180×230mm 測定能力 (最大圧縮力) 100kg 力量計 0~100kg 100g一目盛一回転 10kg スケール 0~180mm (1目盛1mm) ハンドル ウォームギヤ式 | 1 |
| a - 3 | タイミングライト | 使用電源 DC12V エンジン回転数 最大5,000r.p.m 本体寸法 54φ×300mm コード 1.85m×3本 | 1 |
| a - 4 | コンロッドアライナー | 測定能力 コンロッド最長×ピストン径 280×110mm (ピストン付測定の場合ロッド大端部, 小端部, 中心距離) # コンロッド最小長×ピストン径 130×50mm # コンロッド最大長×最小長 250×100mm (ピストン無しガジョーピン付測定) 張出ピース取替による マンドレル 60×30mm | 1 |
| a - 5 | ユニバーサル工具セット | ハンマー 1 ブライヤー 200mm モンキーレンチ 200mm ドライバー 200mm # 150mm # 75mm クロスドライバー No.1 # No.2 # No.3 スパータシードライバー | 5 |

| | | | |
|-------|---------------|-------------------------------------------------------------------------------------------------------------------------------------------------------------------------------------------------------------------------------------------------------------------------------------------------------------------------------------------------------------------------------------------------------------------------------------------------------------------------------------------------------------------------------------------------------------------------------------------------------------------------------------------------------------------------------------------------------------------------------|---|
| a - 6 | ゼネラルサービス工具セット | <p>六丁組スパナ №30 ソケットレンチセット スパークプラグレンチ 10×12mm " 14×18mm シクネスゲージ スケール (折尺) 1m タガネ 7/16×6 ソリッドボンチ 3/8×1/16 コーナーピンアソートメント 缶入 スプリングワッシャーアソートメント ブラッグテープ 220g ピストルオイル インスペクションランプ電球 コード付 メタルケース 535×215×185mm</p> <p>クロスリムレンチ 17, 19, 21, 23mm タベットスパナ六丁組 7/16~11/16 10~19mm 長オフセットレンチセット六丁組 3/8~1 10~26mm 短オフセットレンチセット六丁組 3/8~3/4 六丁組スパナ 3/8~15/16 8~26mm バイレンチ 150 300 450 片手ハンマー 1/2 1 1 1/2 プラスチックハンマー 1 テストハンマー 中 バイスグリップレンチ 180mm ウォーターポンプブライヤー 250mm 強力ニッパー 150mm ロングノーズブライヤー 150mm コンビネーションブライヤー 200mm</p> | 5 |
|-------|---------------|-------------------------------------------------------------------------------------------------------------------------------------------------------------------------------------------------------------------------------------------------------------------------------------------------------------------------------------------------------------------------------------------------------------------------------------------------------------------------------------------------------------------------------------------------------------------------------------------------------------------------------------------------------------------------------------------------------------------------------|---|

| | | |
|--|----------------------|------------|
| | ターミナルスプレーター | 175mm |
| | ペンチ | |
| | ワイヤストリッパー | |
| | ブレーキスプリングブライヤー | 350mm |
| | モンキーレンチ | 150mm |
| | ＃ | 250mm |
| | ＃ | 450mm |
| | ワイヤーブラシ | 角型 |
| | ＃ | 剣型 |
| | ＃ | 棒型 |
| | 斜刃ニッパー | 125mm |
| | 差込角 1/4 小型ソケット10駒 | 5~12mm |
| | ナットスピナーハンドルバー付 | 130mm |
| | パテナイフ | |
| | トルクレンチ | 1,300cm-kg |
| | ハクソーフレーム | |
| | 金切鋸刃 | 12本 |
| | 差込角1/2ソケット13駒3/8~1 | 9~26mm |
| | ラチェットハンドル | 250mm |
| | ナットスピナーハンドルバー付 | 380mm |
| | エキステンションバー | 150mm |
| | スライディングテーパーハンドル | 300mm |
| | ユニバーサルジョイント | 80mm |
| | エキステンションバー | 250mm |
| | スパークプラグレンチセット5/8~16本 | |
| | イグニッションレンチセット | 5~12mm |
| | スパークプラグレンチ | 10×14 |
| | ＃ | 14×18 |
| | プラスチック柄 (+) ドライバー | |
| | ＃ | ＃ |
| | ＃ | ＃ |
| | スパークシードライバー | |
| | スタッピードライバー (-) | |
| | プラスチック柄ドライバー (-) | 50mm |
| | ＃ | 75mm |
| | ＃ | 100mm |
| | ＃ | 125mm |
| | ＃ | 150mm |
| | ＃ | 200mm |
| | ギヤープーラー | |
| | センターポンチ | |
| | 真鍮ポンチ | |
| | フレアナットレンチ | 3/8×7/16 |
| | ＃ | 1/2×9/16 |

| | | | |
|------|----------------|-------------------------------------------------------------------------------------------------------------------------------------------------------------------|--------|
| | | シクネスゲージ 75mm プラグギャップゲージ ピッチゲージ ピストンフィラーゲージ 230mm | |
| a-7 | 万 | 力 普及型 呼称 150 アゴ巾 156.0 アゴの開き 165.0 | 5 |
| a-8 | ユニバーサルブローラーセット | ベアリングレースブローラーセット 1 トラックバス用ホイール ハブブローラー ギヤブローラー 330mm 1 # 150mm 1 ターミナルブローラー 110mm 1 スライドハンマーギヤブローラー ベアリングレースブローラーセット ブローラーボード 930mm×770mm | 1 |
| a-9 | マイクロメーター | 外測用マイクロメーターセット 0~25 1 25~50 1 50~75 1 75~100 1 100~125 1 125~150 1 | 2 組 |
| a-10 | マイクロメーター | 内測用マイクロメーターセット 最小目盛 0.01mm 測定範囲 50~150mm ヘッド 50~63mm 継足パイプ 13mm # 25mm # 50mm スペーシングカラー 6mm | 1 組 |
| a-11 | ダイヤルゲージ | 最小目盛 1/1000 測定範囲 0~1mm 目盛盤 0-100-0 測定圧 60~80gr 最小目盛 1/100 測定範囲 0~10mm 目盛盤 ±0-50-100 測定圧 60~80gr | 1 1 |

| | | | | |
|------|--------------|-------------------------------------------------------------|----------------------------------|-------------|
| a-12 | ノギス | 測定範囲 | 150mm | 5 |
| a-13 | シリンダーゲージ | カルマー型 測定範囲 | 35~60mm 10~18mm 50~150mm | 1 1 1 |
| a-14 | マグネットベース | ベース寸法 mm 普及型 横46×縦60×高さ48 高さ | 233 | 2 |
| a-15 | トースカ | 寸法 | 300mm | 2 |
| a-16 | スコヤ | 台付寸法 (プレートの高さ) | 10cm | 1 |
| a-17 | 定盤 | 長さ 200mm 巾 150mm 高さ 60mm | | 2 |
| a-18 | 定盤 | 長さ 1,000mm 巾 750mm 高さ 180mm | | 1 |
| a-19 | ヤゲン台 | 長さ 125mm 高さ 80mm 厚さ 50mm | | 3 |
| a-20 | ヤゲン台 | 長さ 200mm 高さ 140mm 厚さ 100mm | | 1 |
| a-21 | 直定規 | 長さ 500mm 高さ40mm 巾 8mm | | 1 |
| a-22 | 直定規 | 長さ1000mm 高さ50mm 巾10mm | | 1 |
| a-23 | コンプレッションゲージ | 最高目盛 | 25kg/cm ² | 1 |
| a-24 | コンプレッションゲージ | " | 60kg/cm ² | 1 |
| a-25 | バキュームゲージ | 最大目盛 | 30cm (水銀柱) 0.5kg/cm ² | 1 |
| a-26 | シクネスゲージ | 葉長 65mm 葉巾 12.7mm 葉数 25枚 | | 2 |
| a-27 | ピストンフィーラーゲージ | 寸法 (全長) 230mm 0.05 0.08 0.10 0.13 0.16 0.20 0.25 0.38 | | 5 |
| a-28 | スクリーピッチゲージ | 21枚 6.0 5.5 5.0 4.5 4.0 3.5 3.0 2.5 2.0 1.75 | | 5 |

| | | | |
|------|------------------|--------------------------------------------------------------------------------------------------------------------------------------------------------------------------------------------------------------------------------------------------|---|
| | | 1.5 1.25 1.0 0.9 0.75 0.5 0.45 0.4 0.35 0.3 0.25 | |
| a-29 | スクリーピッチゲージ | SAE, NF 1/4-28山 5/16-24 3/8-24 7/16-20 1/2-20 5/16-18 5/8-18 3/4-16 3/8-16 1-14 パイプ山 1/8-27 1/4-18 3/8-18 1/2-14 3/4-14 7/8- 1 1/2 1 1/2 1 1/2-11 1/2 2-11 1/2 1 1/4 — 1 1/2 | 5 |
| a-30 | 温度計 | 200°C | 2 |
| a-31 | 温度計 | 100°C | 4 |
| a-32 | 直尺 | 300 mm | 5 |
| a-33 | 直尺 | 1,000 mm | 1 |
| a-34 | 比重計 | スポイト式 | 2 |
| a-35 | トルクレンチ | F型 目盛単位/cm-kg 最小-最大 0~左右 920 | 1 |
| a-36 | トルクレンチ | QL型 0~左右 1,300 | 1 |
| a-37 | トルクレンチ | L型 0~左右 2,800 | 1 |
| a-38 | ピストンリングコンプレッサ | 能力 50~125 mm | 5 |
| a-39 | ピストンリングファイリングツール | 全長 310 mm | 2 |
| a-40 | ピストンリングツール | | 5 |
| a-41 | ピストンリングゲージ | 測定範囲 40~153 mm | 1 |
| a-42 | バルブリフター | 全長365 mm 全巾310 mm | 1 |
| a-43 | バルブリフター | 全長350 mm 全巾 59 mm | 1 |
| a-44 | スタットボルト抜き | 差込角12.7 mm ボルト径19 mm | 1 |
| a-45 | スタットボルト抜き | 差込角19 mm ボルト径24 mm | 1 |

| | | | |
|------|---------------------------|------------------------------------------------------------------------------------------------------------------------------|---|
| a-46 | ガスケットポンチ | セット ポンチ 1/4 5/16 3/8 7/16 1/2 9/16 5/8 7個 マンドレル 1個 | 1 |
| a-47 | スクリューエキストラクター | セット ボルト寸法 6.5mm # 8mm # 10mm # 11mm # 13-15mm | 1 |
| a-48 | カーボンクリーニングセット | バルブガイドブラシ 7 8 9 10 各1本 772 カーボンリムピングブラシ 774 100mmワイヤーホイールブラシ 765 スクレーパー付ワイヤブラシ | 5 |
| a-49 | エンジンクリーナー | 容器付 | 1 |
| a-50 | エンジンクリーナー | 全長 430mm | 1 |
| a-51 | エアーガン | | 1 |
| a-52 | エアーホース | 6mm×2B×10m | 4 |
| a-53 | エアーホースジョイント | 6.35mm ホース用 | 8 |
| a-54 | オイルシリンダ | 容量 600cc | 1 |
| a-55 | タイヤゲージ | 測定圧 8kg/cm ² 丸型ホース付 | 1 |
| a-56 | エアーチャック | 交換式 195mm | 1 |
| a-57 | バルカナイジングクランプ (ファイアポット) | S型 | 1 |
| a-58 | スクリュブレート | タップハンドル 6~18mm ダイスハンドル 50mm # 38mm 収容ケース 山数 ダイス径 1.0 38mm 中タップ } 各1個 1.25 38mm ダイス 1.5 38mm 1.5 38mm | 1 |

| | | | |
|------|------------|-------------------------------------------------------------------------------------------------------------------------------------------------------------|---|
| | | 1.5 38mm | |
| | | 1.5 50mm | |
| | | 1.5 50mm | |
| | | 1.5 50mm | |
| a-59 | スクリュプレート | タップハンドル 1/4~3/4mm " 3/8~1mm ダイスハンドル 38mm " 50mm | 1 |
| | | 山数 ダイス径 | |
| | | 28 38 中タップ } 各1個 | |
| | | 24 38 ダイス } | |
| | | 24 38 | |
| | | 20 38 | |
| | | 20 38 | |
| | | 18 50 | |
| | | 18 50 | |
| | | 16 50 | |
| | | 14 50 | |
| | | 14 50 | |
| a-60 | ガス溶接器具セット | 英式 酸素調整器 1 アセチレン調整器 1 A号溶接機 (火口5本付) 1 小型切断機 (火口3本付) 1 小型溶接機 (火口5本付) 1 酸素用ゴムホース 1.0m アセチレン用ホース 1.0m 溶接用ライター 1 溶接用眼鏡 1 ホースバンド 4 | 1 |
| a-61 | 電気溶接用ヘルメット | 手持式 | 2 |
| a-62 | 電気溶接用革手袋 | 3本指 | 2 |
| a-63 | 部品兼洗皿 | 450×300×120 | 5 |
| a-64 | リマセット | 使用し得る範囲 1 1本組 12-38 (1/32-1 1/2) 1 2 -1 3.5mm 1 3.5 -15mm 1 5.0 -16.75mm 1 6.75 -18.25mm 1 8.25 -19.75mm | 1 |

| | | | |
|------|-------------------------|--------------------------------------------------------------------------------------------------------------------------------------------------------------------------------------------------------------------------------------------------------------------------------------------------------------------------------------------------------------------------------------------------------------------------------------------|---|
| | | 19.75-21.5 21.5-23.75 23.75-27.0 27.0-30.25 30.25-34.25 34.25-38.0 | |
| a-65 | パルプシートカッター (リーマセット) | リーマ 15° 22 24 26 28 30 32 34 36 38 40 42 44 46 48 50 52 54 56 58 60mm リーマ 30° 24 26 28 30 32 34 36 38 40 42 44 46 48 50 52 54 56 58 60mm リーマ 45° 22 24 26 28 30 32 34 36 38 40 42 44 46 48 50 52 54 56 58 60mm リーマ 75° 24 28 30 34 36 38 42 46 50 54 58mm パイロット (小) 5.5 6.7 7.5 7 9 8.7mm (大) 8 8.5 8.7 9 10 11 12 13 14mm スリーブ 26.2mm リーマー 70個 パイロット 17本 バー 8mm 9mmφ 2本 | 1 |
| a-66 | ユニバーサル ステアリングホイールブロー | フレームアッセンブリー フレームナット ワイドフォーク ナローフォーク スペシャルフォーク スロットアダプター プレシュアスクリュアアダプター フォアアームヨーク ヨークプレシュアスクリュア 8mm N.Fスタッド 2本 8mm N.Fスタッド 3本 ナット付 10mm N.Fスタッド 3本 ワッシャー付 メタルケース | 1 |

| | | | |
|------|-----------------------|--------------------------------------------------------------------------------------------------------------------------------------------------------------------------|---|
| a-67 | ユニバーサルホイールブロー | 3本爪 | 1 |
| a-68 | チューブフラーリング カッターツール | チューブフラーリングアンド カッターツール (シングルフラーリング) | 1 |
| a-69 | ブッシュ着脱器 | マンドレル 3本 アダプター 14個 寸法 7/16 1/2 9/16 5/8 11/16 3/4 13/16 7/8 15/16 1 1 1/16 1 1/8 1 3/16 1 1/4 重量 2.1kg | 1 |
| a-70 | ショックドライバーセット | S-20長 (ロングサイズ) (ショックドライバー 12.7mm) R-20 ハンドル 1/2"角 ドライブ六角ソケット MMサイズ又はINCHサイズ10コ メタルケース 160mm×100mm×45mm | 1 |
| a-71 | フェンダー工具セット | アンビルドリー バードリー ウィッジドリー トードリー バーボストドリー フェンダードリー ヒルトドリー ヒックハンマー ディッキングハンマー ピンハンマー スリンキングハンマー ピンハンマー デイキングハンマー パンピングハンマー ピッキングハンマー | 1 |
| a-72 | コンパス | 鋼製 150mm | 5 |
| a-73 | 外側固定キャリパー | 150mm | 2 |
| a-74 | 内側固定キャリパー | 150mm | 2 |
| a-75 | トースカ | 角台サーフェスゲージ 250mm | 2 |
| a-76 | ピストルオイル | アルミ合金 | 4 |
| a-77 | オイルメジャー | 2ℓ | 1 |

| | | | |
|------|--------------|------------------------------------------------------------------------------------------------------------------------------------------------------------------------------------------------------------------------------------------------------------------------------------|----|
| a-78 | ブレーキツクネスゲージ | 0.15 0.2 0.25 0.3 0.38 0.46 0.51 0.56 0.81mm | 5 |
| a-79 | シートカバー | 1,600×900mm 9号帆布製 | 2 |
| a-80 | フェンダカバー | 1,200×900mm ビニール製 | 2 |
| a-81 | シリンダーライナーブロー | ライナー 95φ 100φ 105φ 110φ 120φ | 1 |
| a-82 | 噴射ポンプスタンド | 洗皿寸法 485×300×43mm 全高 311mm 分解台固定取付孔 13φ×4mm 回転可能(上下左右) | 1 |
| a-83 | ポンプ分解工具セット | タベット支持板 8 取付銅板 1 平丸小ねじ 4 特殊ねじ回し 1 弁座拔器 1 抜き取具 1 ブラッシュャー挟み具 1 ローラー挟み具 1 両口スパナ 2 調速機バネ抜取具 1 ボックススパナ 1 調節棒サヤ拔器 1 ラチェットハンドル 1 E型レンチ 1 ソケットレンチ 1 # 1 特殊ねじ回し 1 特殊レンチ 1 特殊ねじ回し 1 ボックスレンチ 1 片口スパナ 1 ソケットレンチ 1 # 1 # 1 | 1 |
| a-84 | ピストンバイス | 50~150mm | 1 |
| a-85 | リジットラック | 5ton 580mm 2ヵ1組 | 4組 |
| a-86 | 棒型タイヤゲージ | 指針上昇式 全長200mm 圧力測定能力 10kg/cm ² 6号-A | 1 |

| | | | |
|-------|--------------------|------------------------------------------------------------------------------------------------------------------------------------------------|-----------------------|
| | | 25mm えぼしタガネ 刃巾 6mm 寸法 150mm | 15 15 |
| a-99 | ベアリングスクレッパー | 250mm | 5 |
| a-100 | μボルトレンチ | 23×26mm 23×29mm 32×35mm | 1 1 1 |
| a-101 | ユニバーサル ジョイントレンチ | 口径 10mm 12mm } 各1個 14mm | 1 |
| a-102 | 強力大型ソケットセット | ソケット (差込角 25.4mm) 35 38 41 46 50 54 58 63 SL-22 スライディングハンドル EXD-8 エキステンションバー EXD-16 // #20 ユニバーサルジョイント 収容箱 約600×115×150mm | 1 |
| a-103 | ブレーキシリンダクランプ | スライドタイプクランプ 4本セット 27/8 47/8 | 1 |
| a-104 | グリースポンプ (レバー式) | 容量 300cc 径φ×全長mm 50×450 重量 1.35kg 最大圧力 kg/cm ² 250 | 2 |
| a-105 | 塗 装 マ ス ク | | 3 |
| a-106 | 燃 料 消 費 計 | 全高 全巾 全長 260×250×225mm アタッチメント 高さ 60mm 重量 5.3kg | 1 |
| a-107 | バ イ ト | 剣仕上 5/8" 高速度鋼 直 剣 5/8" 左勝手 5/8" 右突切 5/8" 孔くり 5/8" | 1 1 1 2 1 |

| | | | |
|-------|-----------------------------|----------------------------------------------------------------------------------------------------------------------------|---------|
| | | 孔仕上 5/8" | 1 |
| | | 孔ねじ 5/8" | 1 |
| | | セーパー直剣 5/8" | 1 |
| a-108 | ポンベ運搬車 | 2本積ニュートラ1型 (O ₂ - 1本 C ₂ H ₂ - 1本) | 1 |
| a-109 | バルブガイドリーマ | 13本組 直径5.5mm~12mm | 2組 |
| a-110 | グリークニッブルレンチ | 28山 (ピッチ) 27山 (ピッチ) | 1 1 |
| a-111 | 喰寝板 | 920×500×60mm スチール | 2 |
| a-112 | ブースターケーブル | バッテリーケーブル | 1 |
| a-113 | ミゼットボックスセット (ライトサービスセット) | ソケット 巻込口 2.7mm ソケット 11mm 各1 9mm~26mm 計13本 (ハンドル4ヶ付) 6角 8, 9, 10番 12角 12, 14, 17, 19, 21番 | 8=手入セット |
| a-114 | プラグサービスセット | 110V 空気圧7~10kg | 1 |
| a-115 | キャンバキャスタゲージ | マグネット式 | 1 |
| a-116 | ノズルテスター | ボッシュ型 500kg/cm 同 圧力計 | 1 1 |
| a-117 | ディスクサンダー | 150mm | 1 |
| a-118 | ディスクグライダー | 150mm | 1 |
| a-119 | ハンドグラインダー | 容量コレットチャック 6mm | 1 |

各 部 門 共 通

| 番 号 | 品 名 | 仕 様 | 数 量 |
|-------|---------------|---------------------------------|-----|
| 0 - 1 | 電 気 ド リ ル | 最大穴あけ能力 6.5% | 2 |
| | | 出刀 120W 单相直流 | |
| | | 電圧 110V 50% | |
| | | 全負荷電流 2.6A | |
| | | 回転数 無負荷時 2,200 r.p.m | |
| | | 全 " 1,450 " | |
| | | ドリル取付方法 チヤック №1 | |
| | | 最大穴あけ能力 13% | 1 |
| | | 出刀 250W 单相直流 | |
| | | 電圧 110V 50% | |
| | | 全負荷電流 5.0A | |
| | | 回転数 無負荷時 640 r.p.m | |
| | | 全 " 450 " | |
| | | ドリル取付方法 チヤック №2½ | |
| | | 最大穴あけ能力 25% | 1 |
| | | 出刀 1,000W 三相交流 | |
| | | 電圧 415V 50% | |
| | | 全負荷電流 4.5A | |
| | | 回転数 無負荷時 215 r.p.m | |
| | | 全 " 205 " | |
| | | ドリル取付方法 ソケット M.T. №3 | |
| 0 - 2 | 刻 印 | 英字マーク 3% | 2 |
| | | 6% | 2 |
| | | 数字マーク 3% | 2 |
| | | 6% | 2 |
| 0 - 3 | 玉 掛 け ワ イ ヤ | 1m (両端環付け) 12mm | 4 |
| | | 2m | 4 |
| | | 玉掛け用ワイヤ 3 30m 9mm | 2 |
| 0 - 4 | チ エ ン ブ ロ ッ ク | 巻上能刀 2t | 1 |

| | | | |
|------|-------------------------|--------------------------------------------------------|-------------------|
| C-5 | フアイヤポット | ガソリン用 燃料タンク容量 3.5ℓ 溶解速度 Pb10kg 7分 バーナ温度 1.300℃ | 1 |
| C-6 | トーチランプ | ガソリン用 容量1ℓ ガソリン消費量 1時間0.25ℓ 熱度 1.200℃ バーナー2ヶ付 | 1 |
| C-7 | 巻尺 | 20m (ステンレス) | 3 |
| C-8 | 水準器 | 角度 2/100 200×200% 平型 2/100 200% 木製 水平器 全長 600% | 1 1 1 |
| C-9 | 台ばかり | 秤量 100kg 最小目盛 50g | 1 |
| C-10 | ブラシ | 油付(馬毛製) 大 中 小 | 200 200 200 |
| C-11 | キャリヤ (運搬車) | 積載量 500kg 片押 | 1 |
| C-12 | 電気ペンシル | 電源 110V | 1 |
| C-13 | 電気サンダ | 240V 最大容量 180%×6 | 1 |
| C-14 | ハンド・ フ ライнда | 110V 150% | 1 |
| C-15 | スプレガン | 1ℓカップ容器 口径 1.3% 200%パターン | 2 |
| C-16 | 電気はんだごて | 110V×150W 標準型コード付 110V×500W " | 3 1 |
| C-17 | はんだごて | 目付 450gr | 5 |
| C-18 | パイプカッター | 1/8~2 2 1/2~4 | 1 1 |

