

BUREAU OF WORKING CONDITIONS

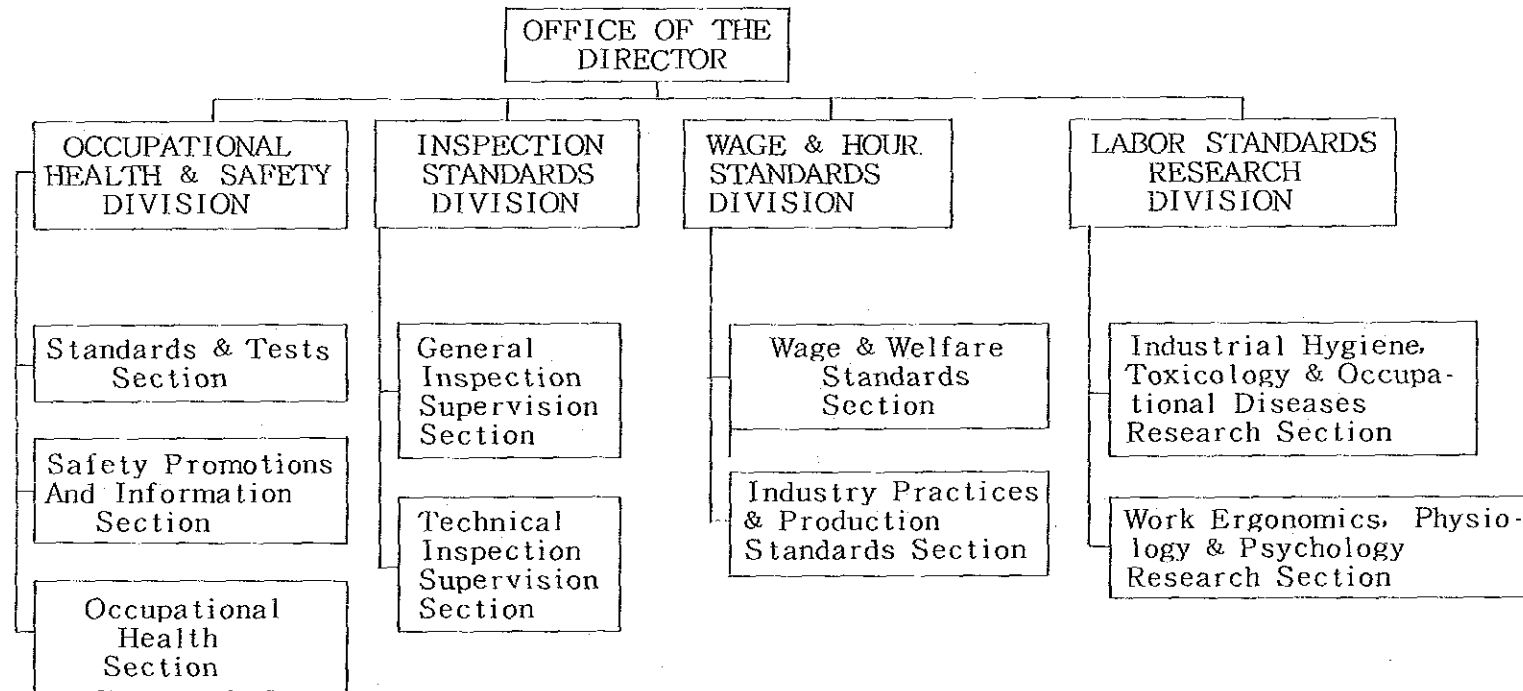

労働・雇用省組織図(3)

BUREAU OF LABOR AND EMPLOYMENT STATISTICS

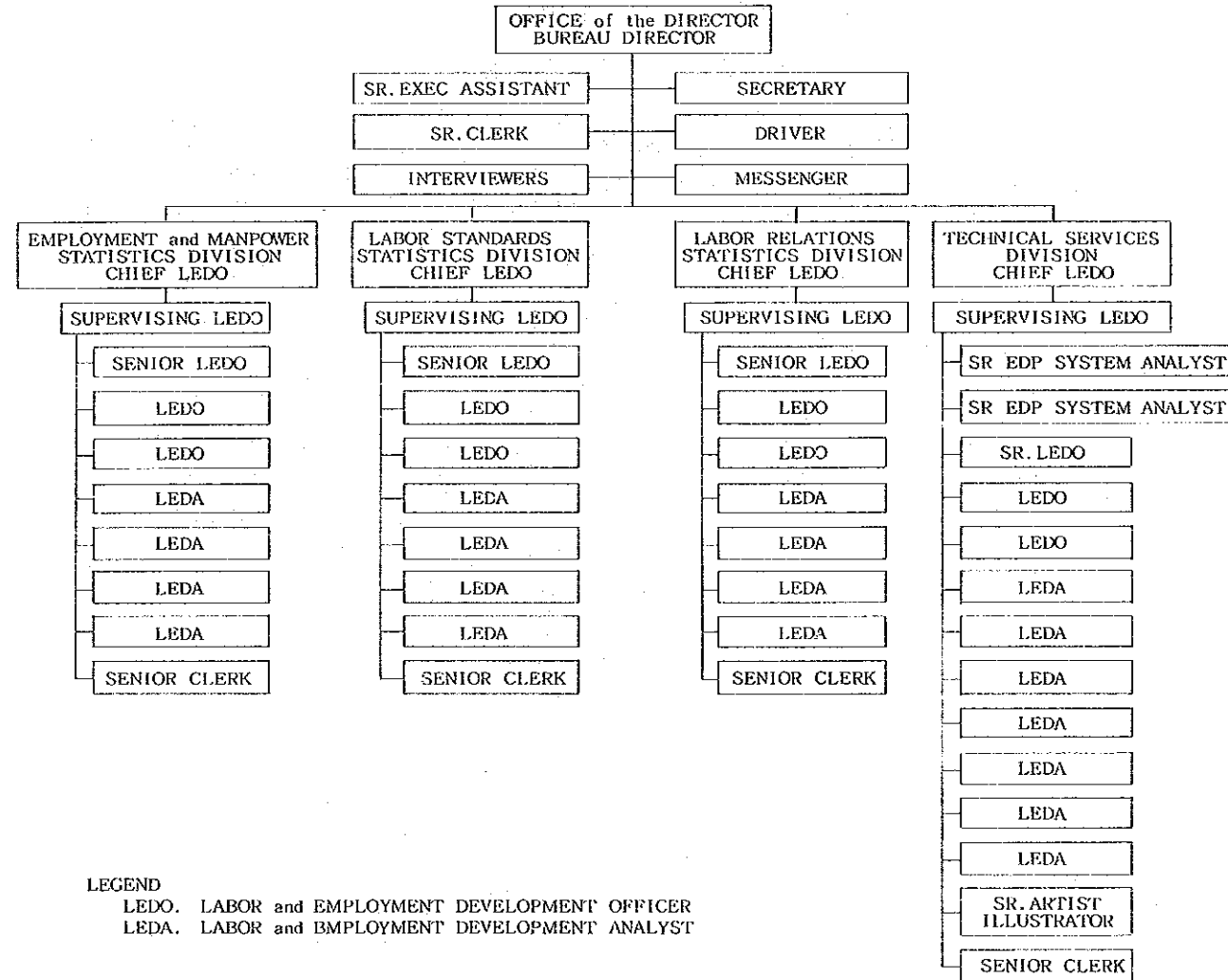

保健省組織図 (1)

DEPARTMENT OF HEALTH

(1987年現在)

フィリピン

保健省 (1)

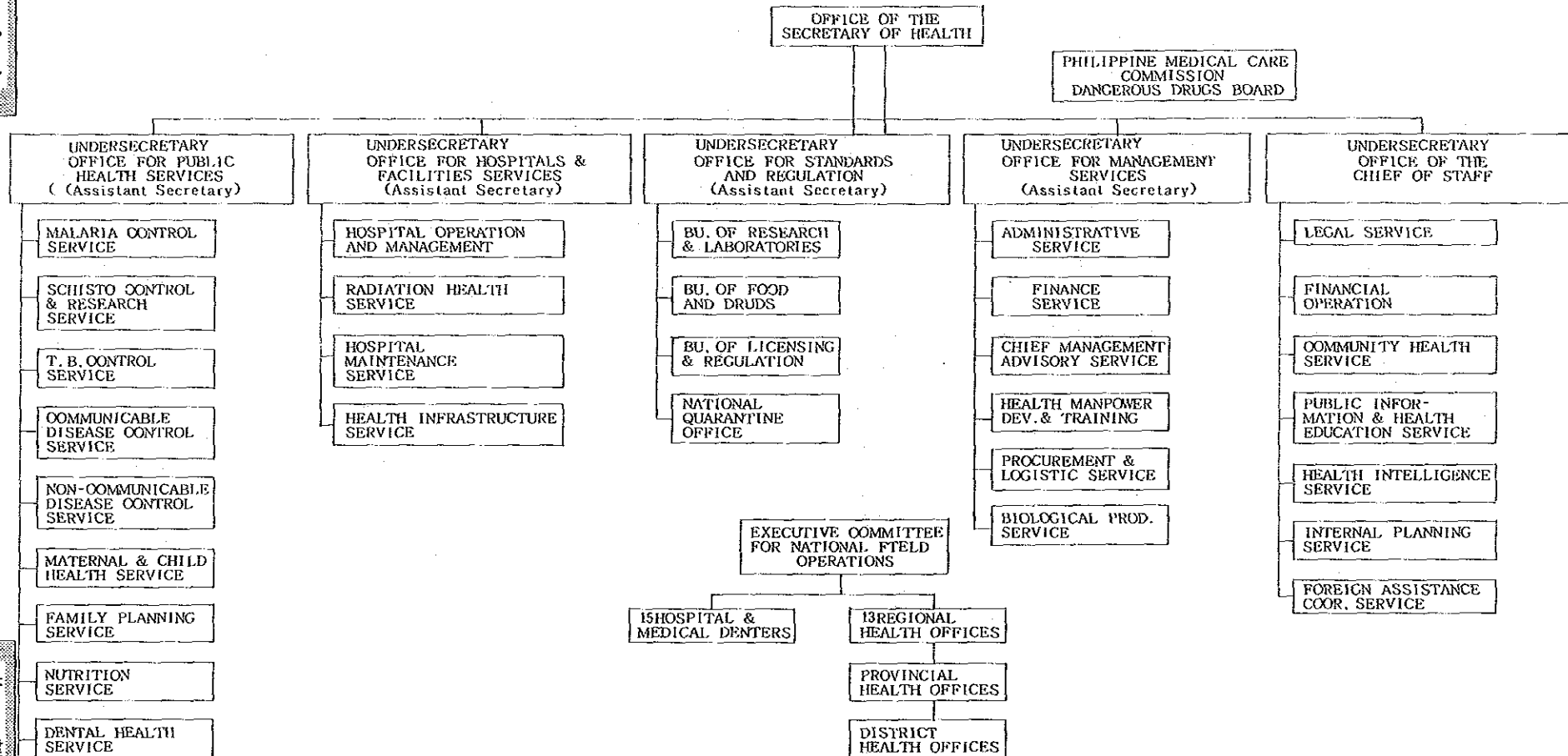

保 健 省 組 織 図 (2)

BUREAU OF FOOD AND DRUGS

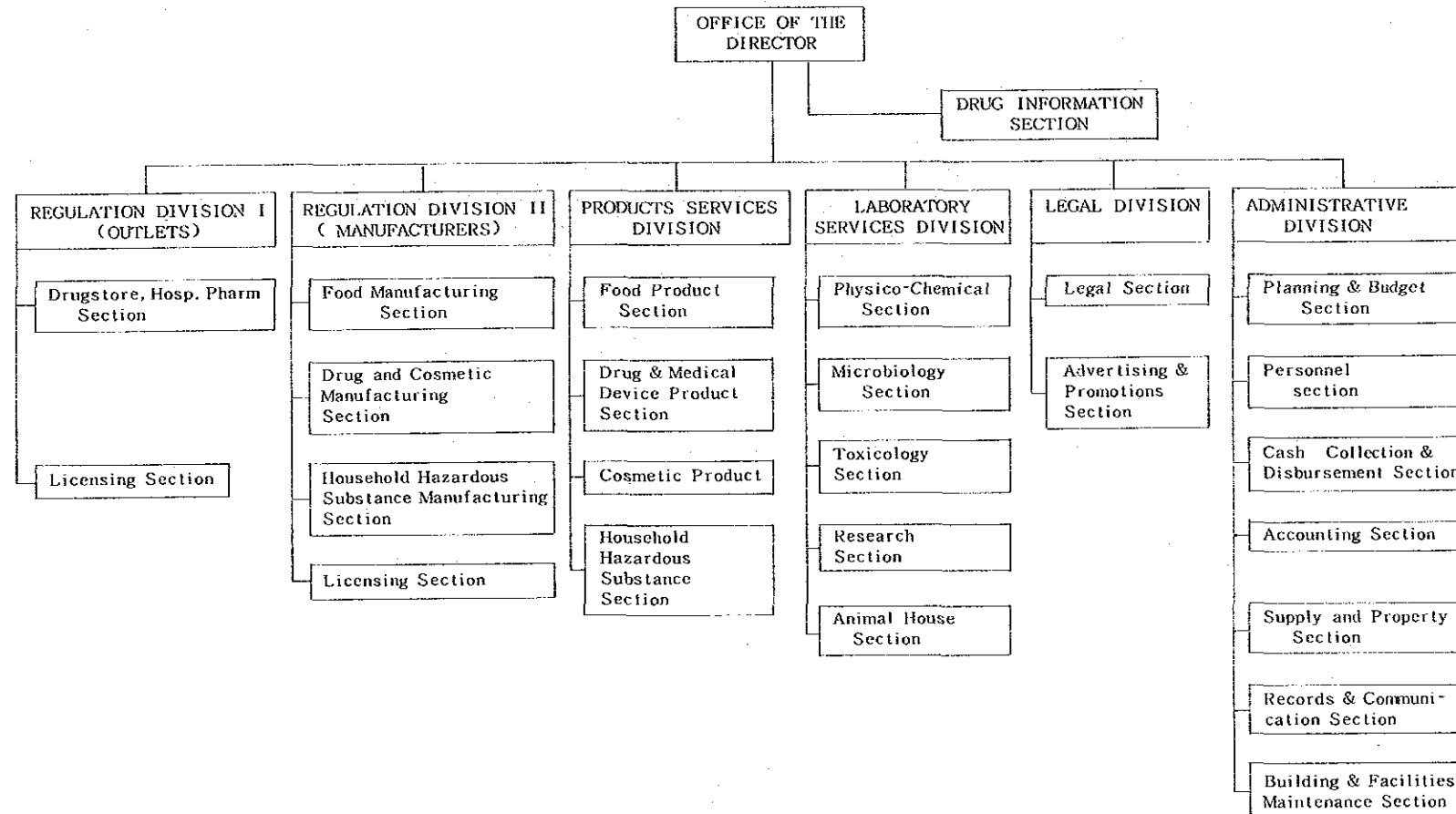

公共事業・道路省組織図(1)

DEPARTMENT OF PUBLIC WORKS AND HIGHWAYS

INTERIM ORGANIZATIONAL SET-UP

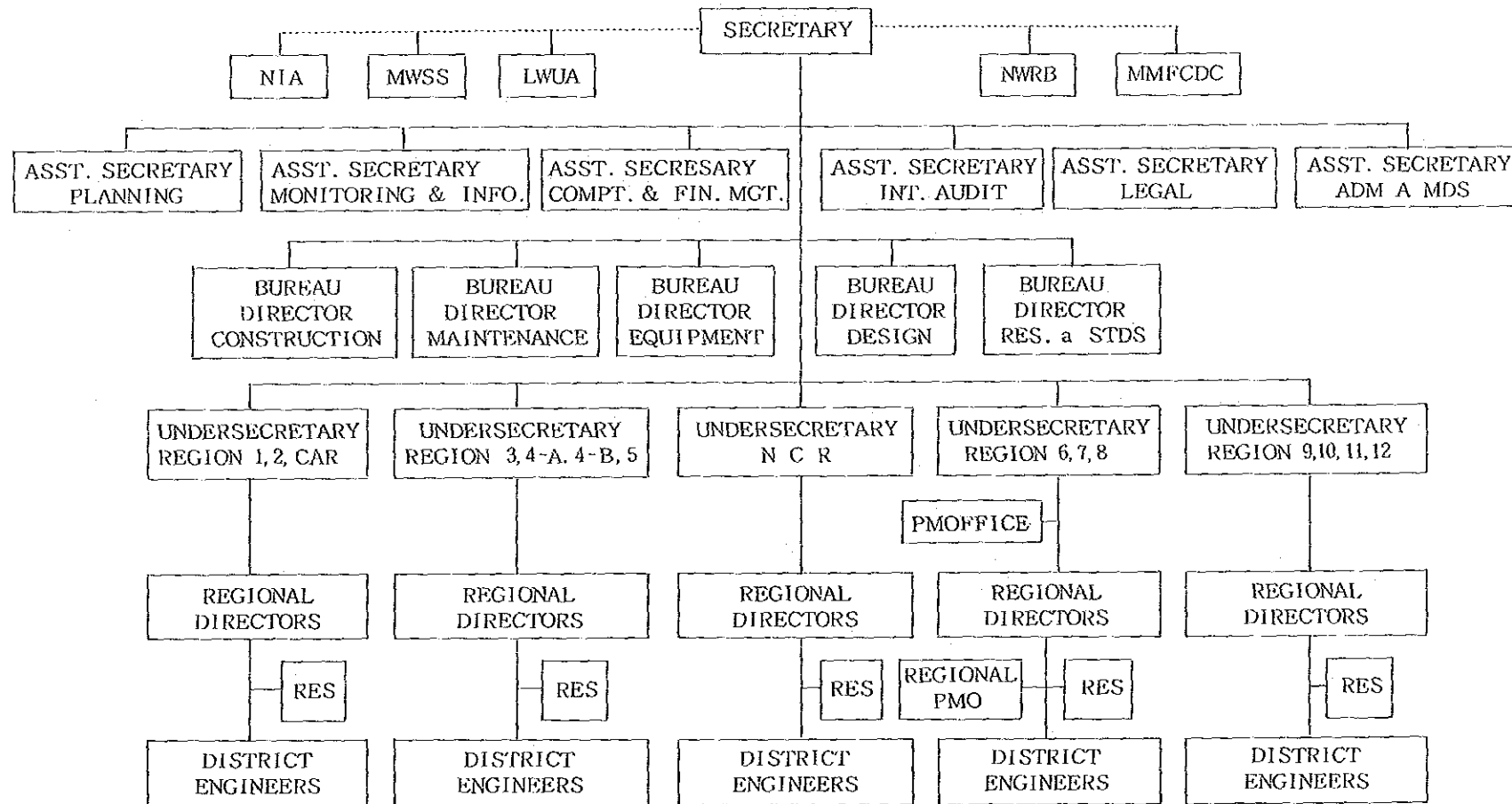

DEPARTMENT OF PUBLIC WORKS AND HIGHWAYS
PROJECT MANAGEMENT OFFICE
*Organization Chart

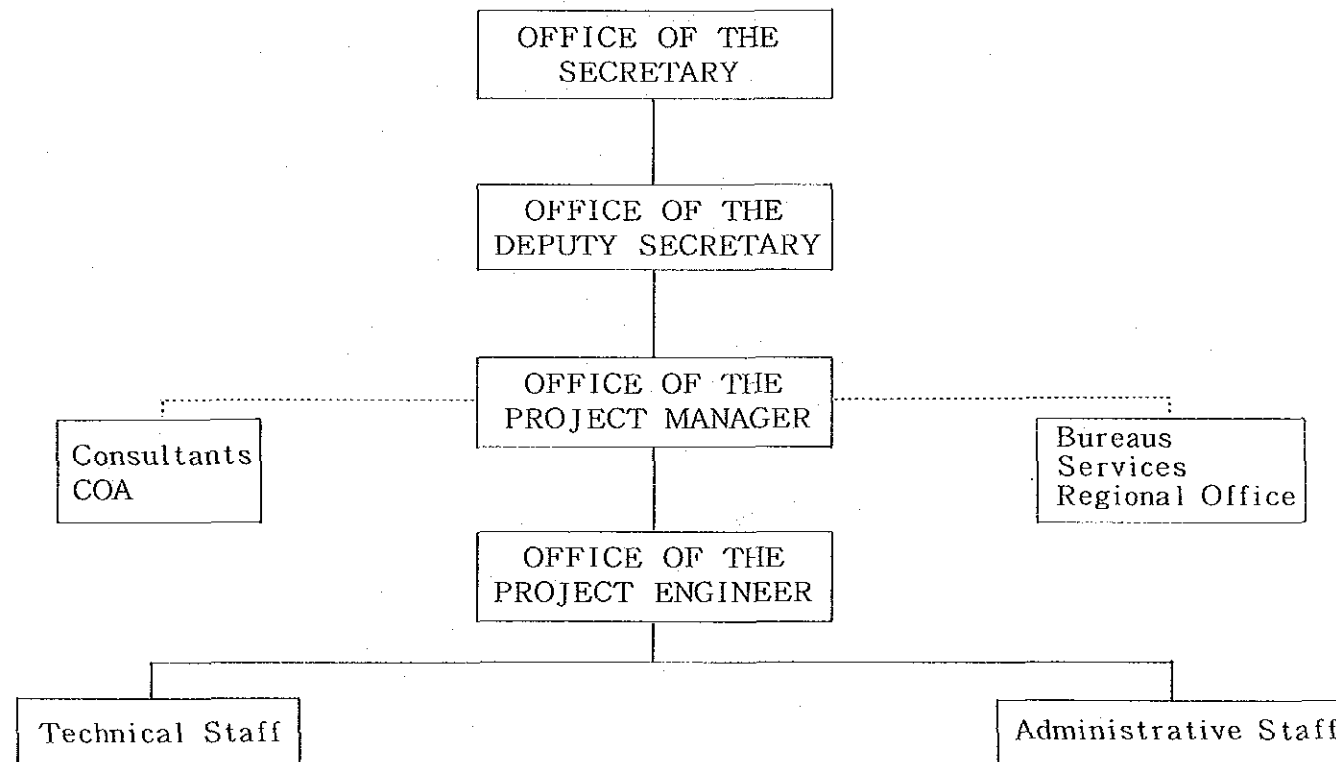

*This is typical organizational structure of project Management Office. The set-up varies depending on the complexity and/or magnitude of the project.

公共事業・道路省組織図(3)

DEPARTMENT OF PUBLIC WORKS AND HIGHWAYS
PLANNING SERVICE
Organization Chart

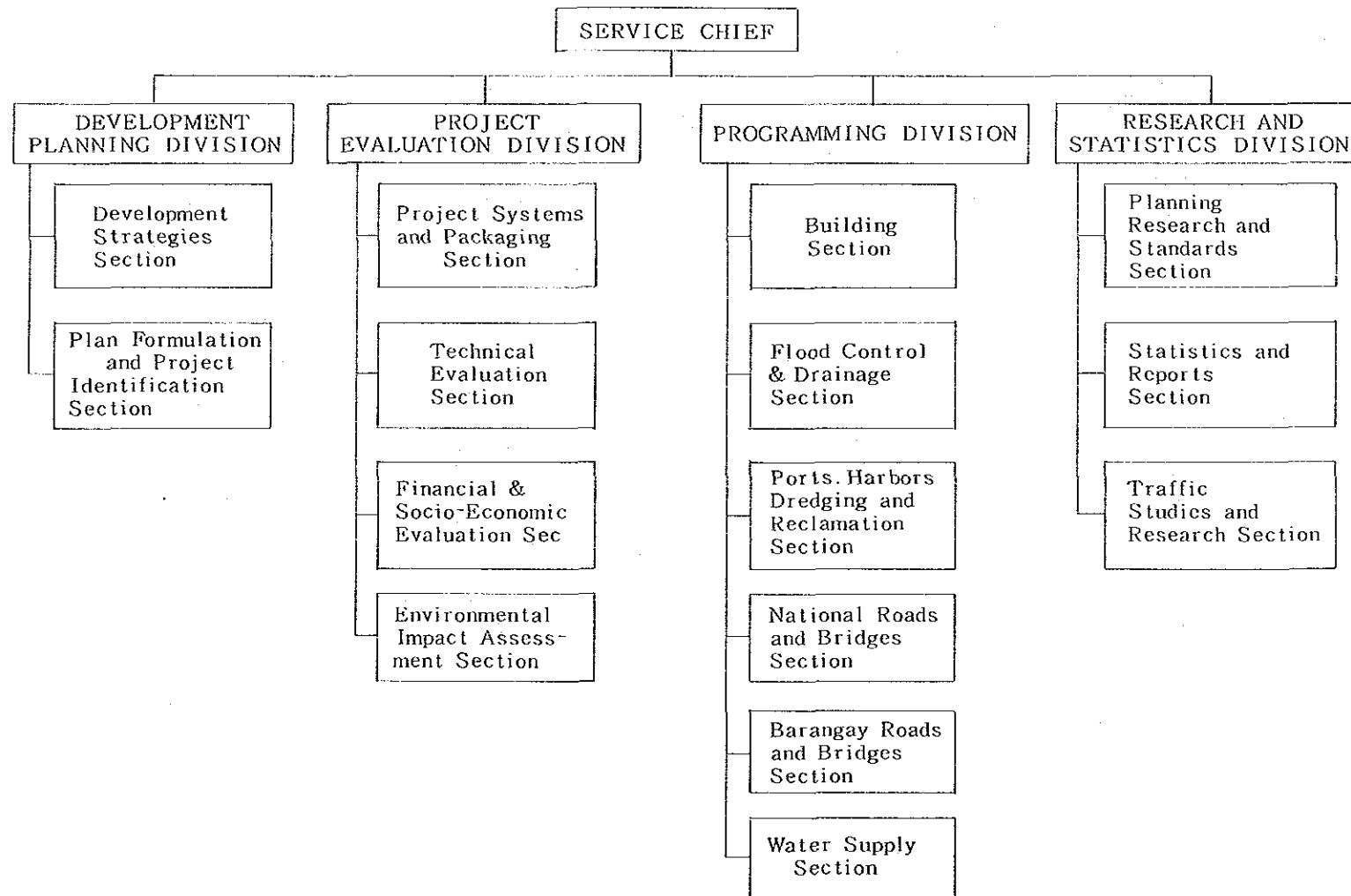

公共事業・道路省組織図(4)

ORGANIZATIONAL CHART
OFFICE OF THE REGIONAL DIRECTOR

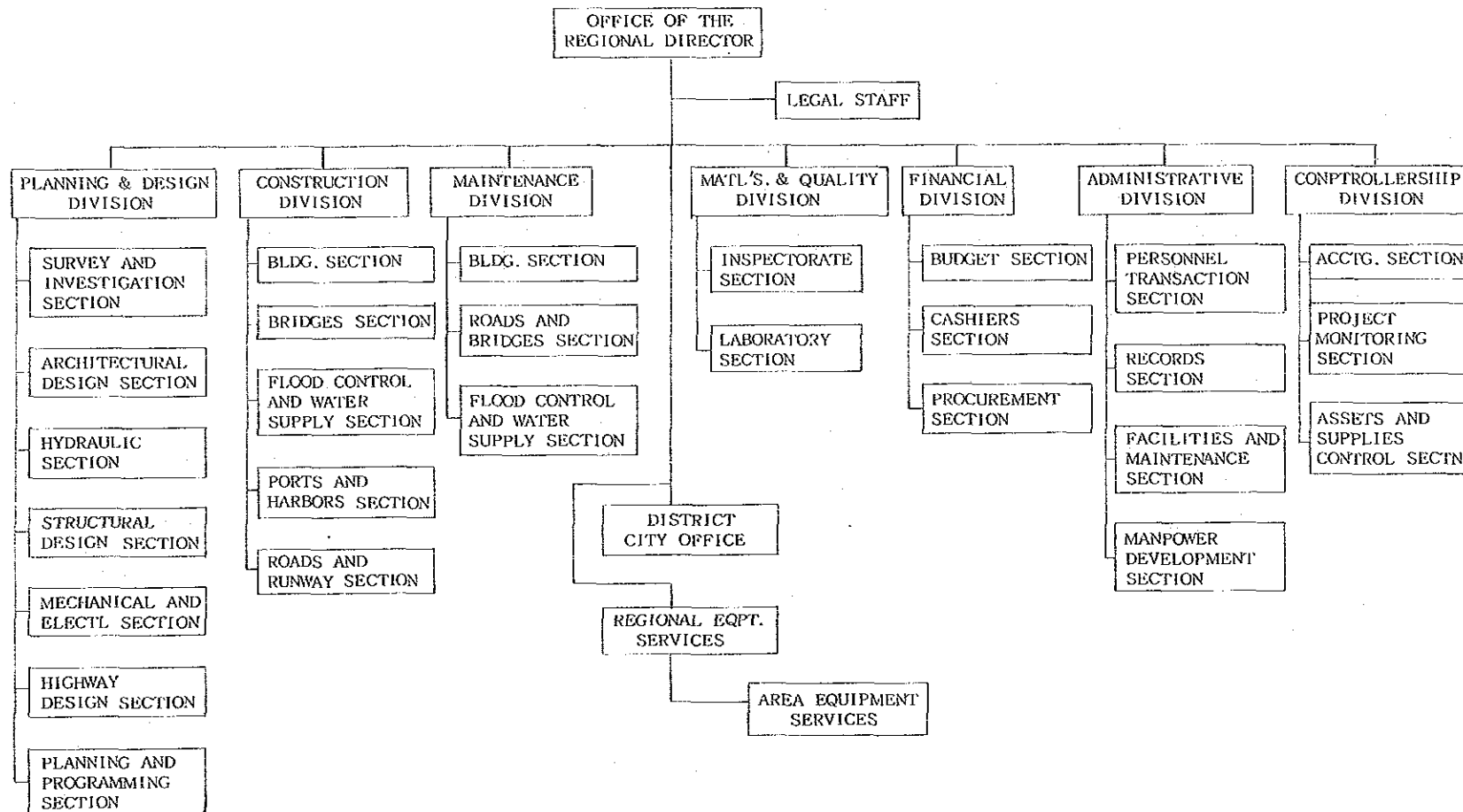

フィリピン

公共事業・道路省(4)

農業省組織圖 (1)

DEPARTMENT OF AGRICULTURE ORGANIZATIONAL STRUCTURE

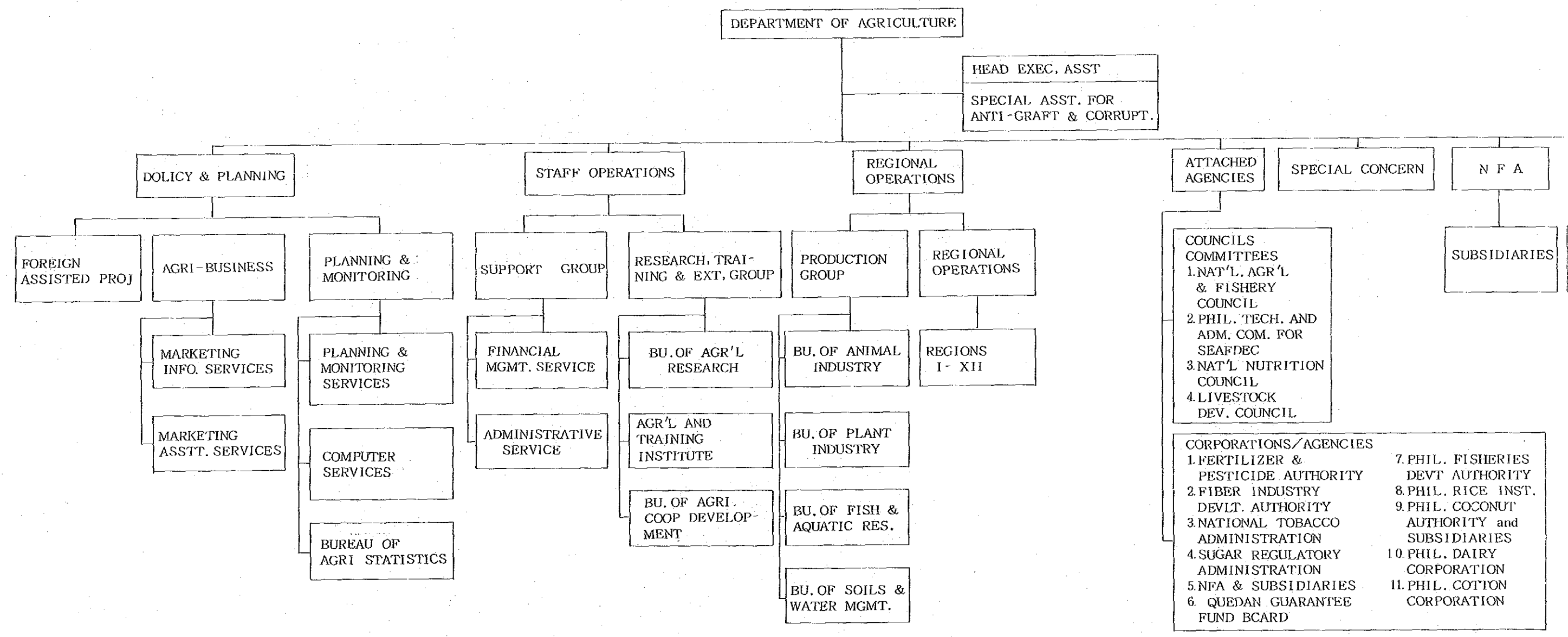

農業省組織図(1)

DEPARTMENT OF AGRICULTURE ORGANIZATIONAL STRUCTURE

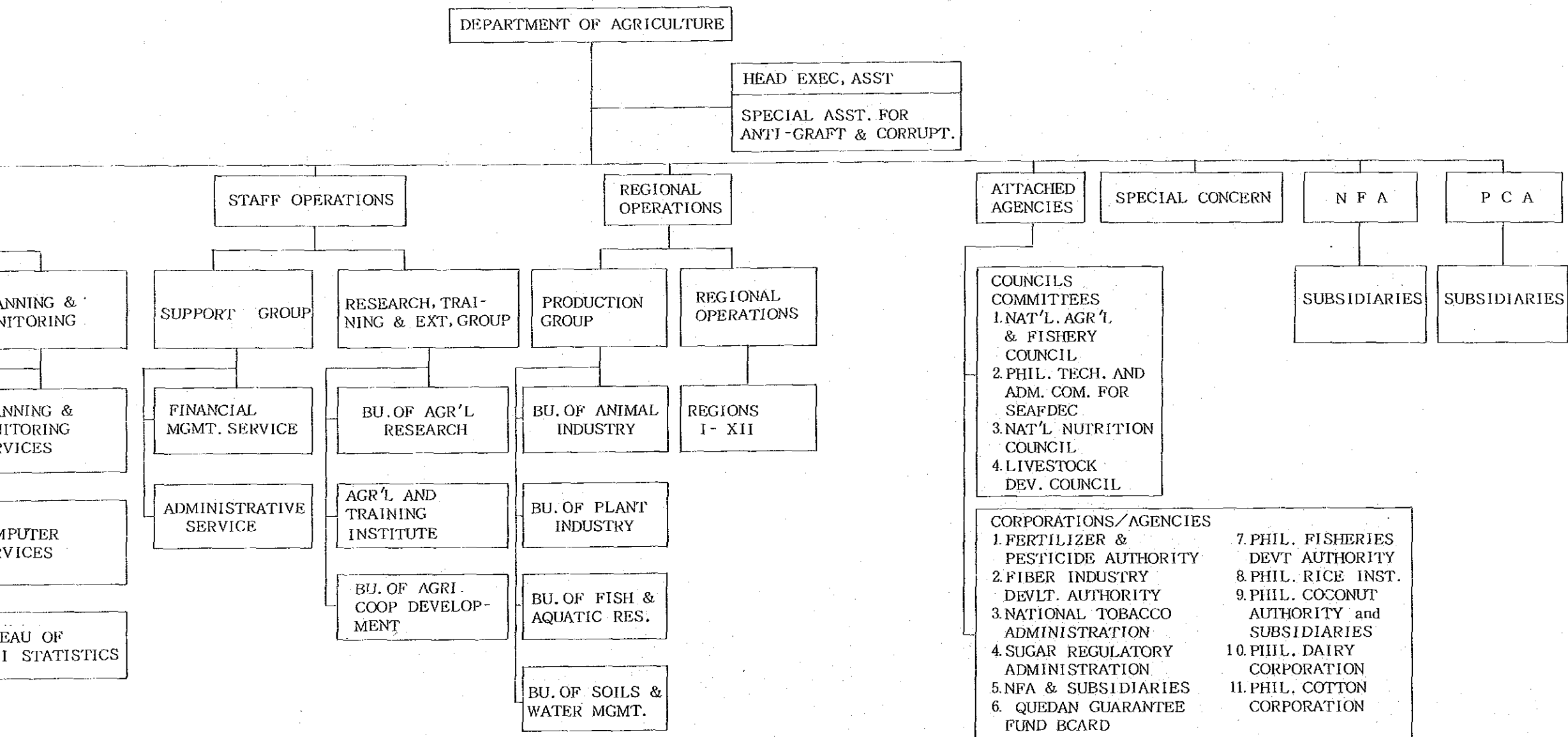

フィリピン

農業省(1)

農業省組織図(2)

PHILIPPINE FISHERIES DEVELOPMENT AUTHORITY

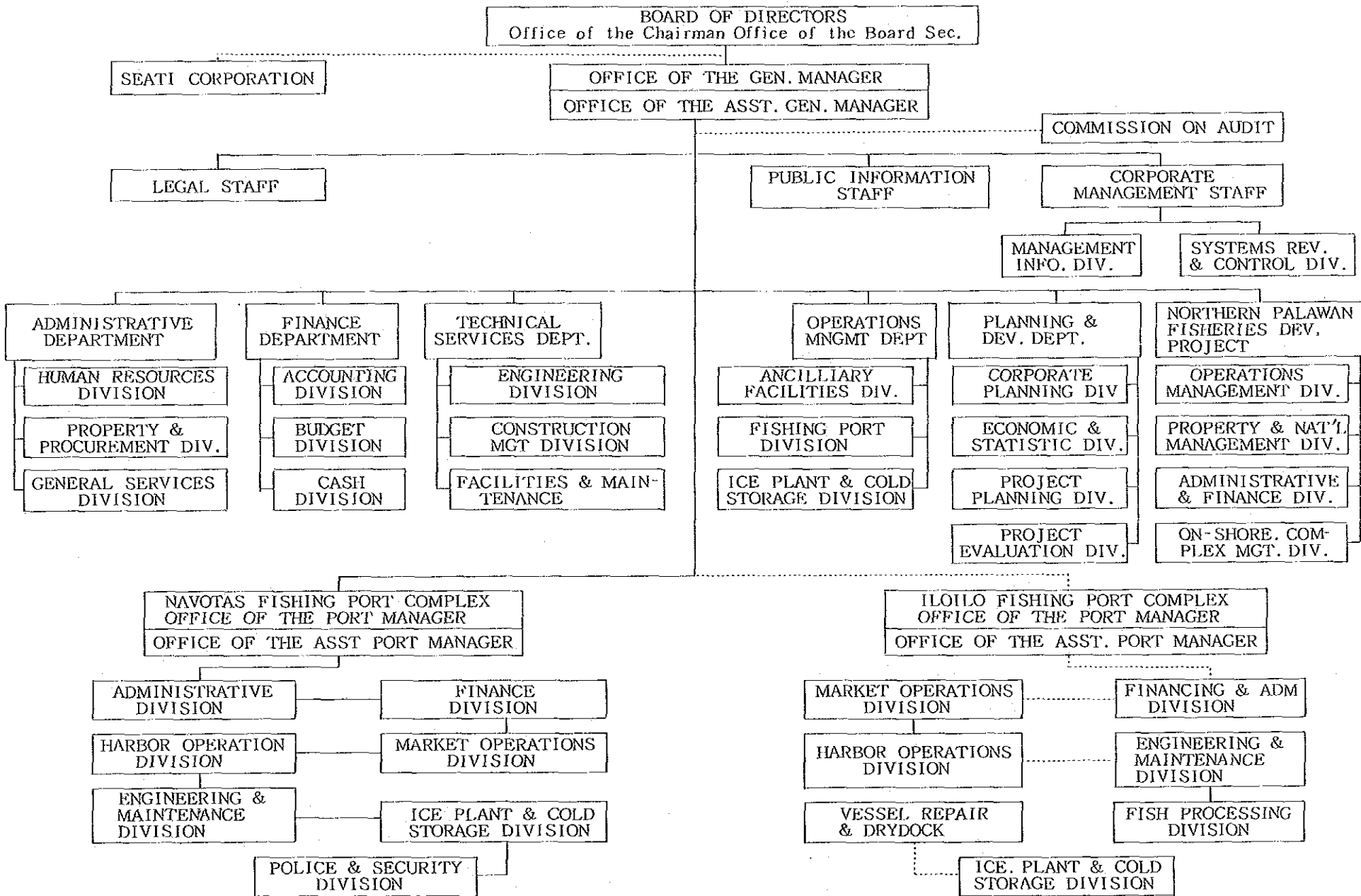

フィリピン

農業省(2)

農業省組織図 (3)

ORGANIZATIONAL CHART OF THE BUREAU OF ANIMAL INDUSTRY

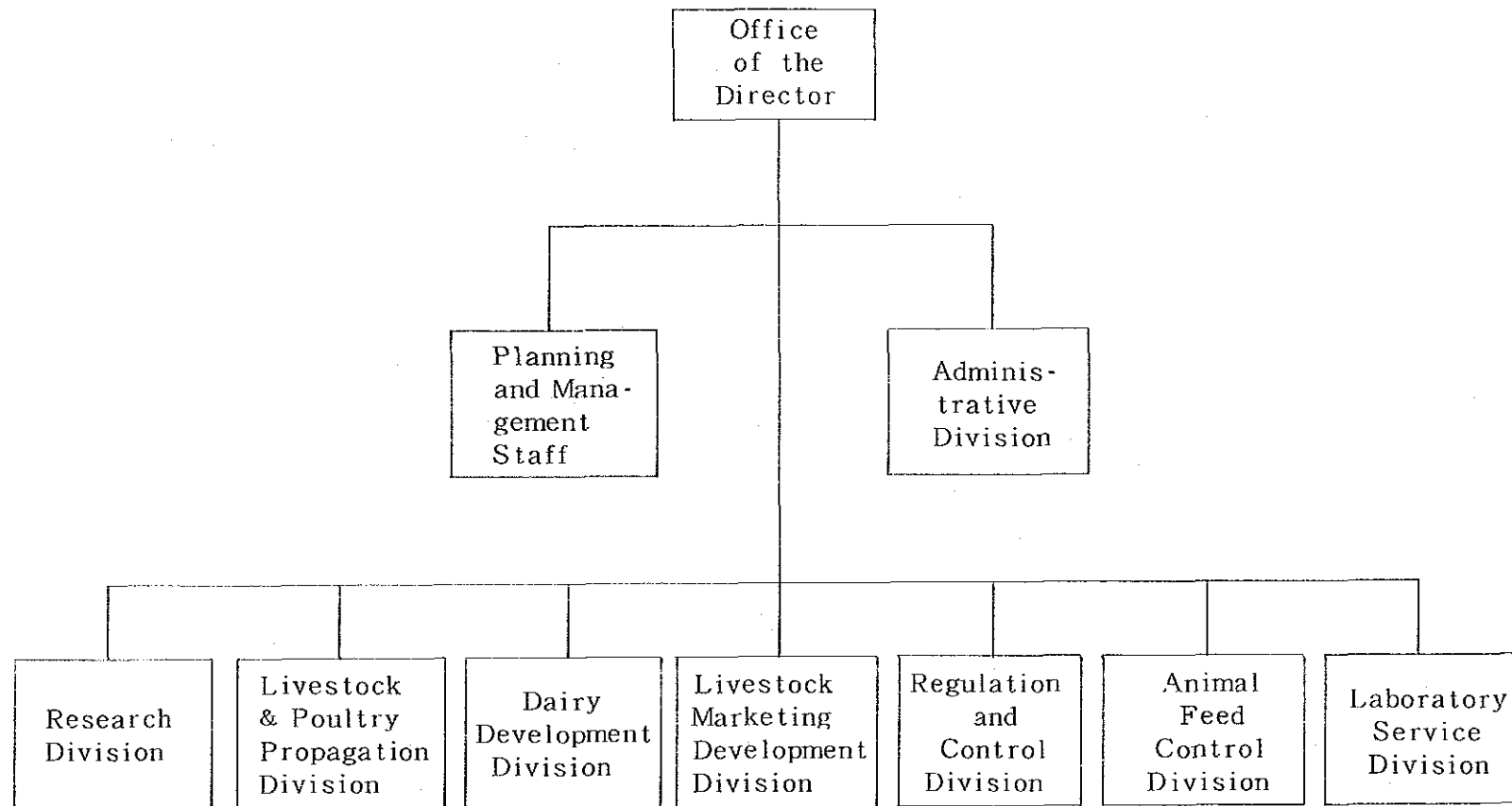

国家灌漑庁組織図
NATIONAL IRRIGATION ADMINISTRATION
(最高幹部会)

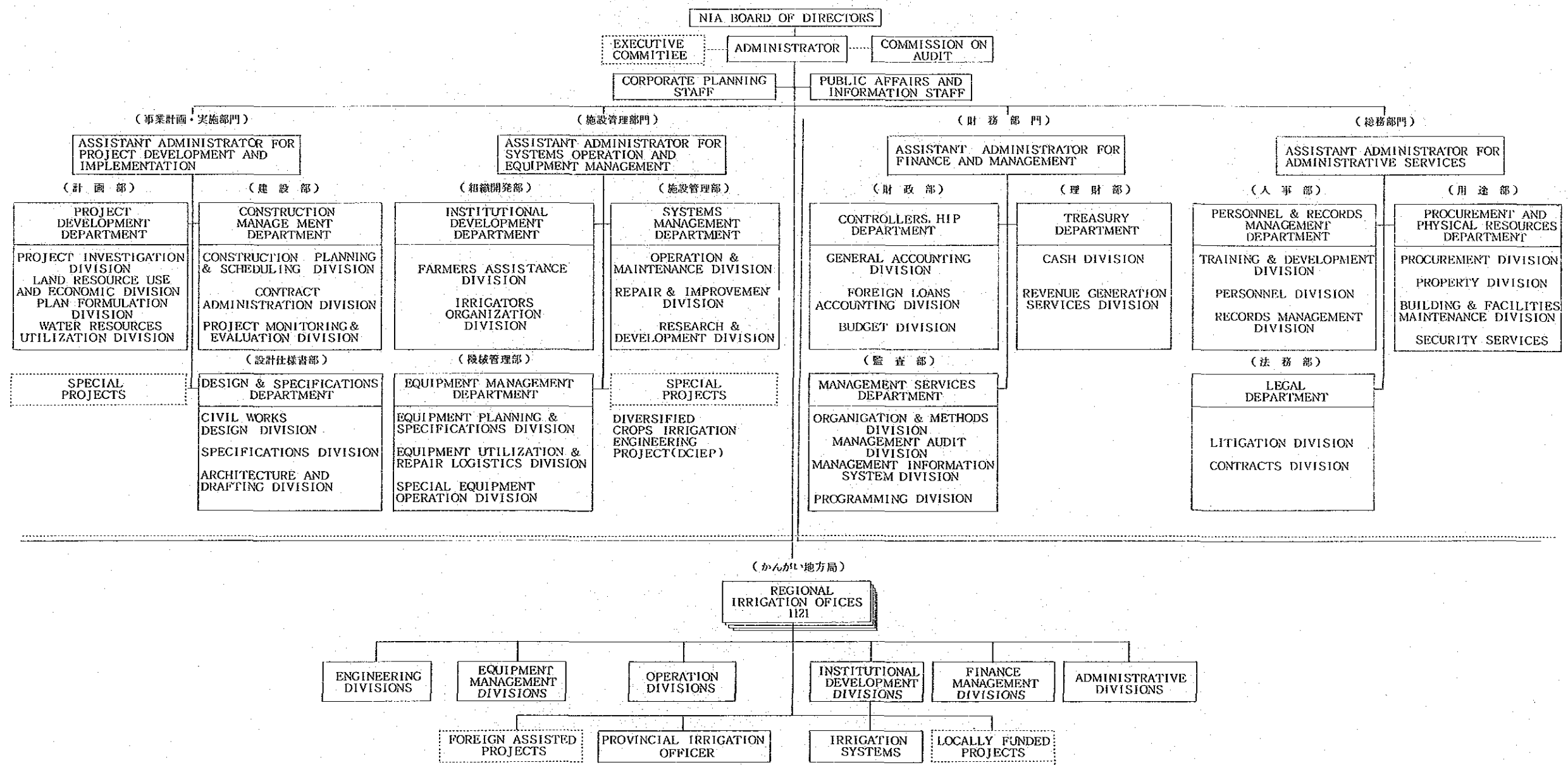

シンガポール国
国家行政組織図
(63年1月現在)

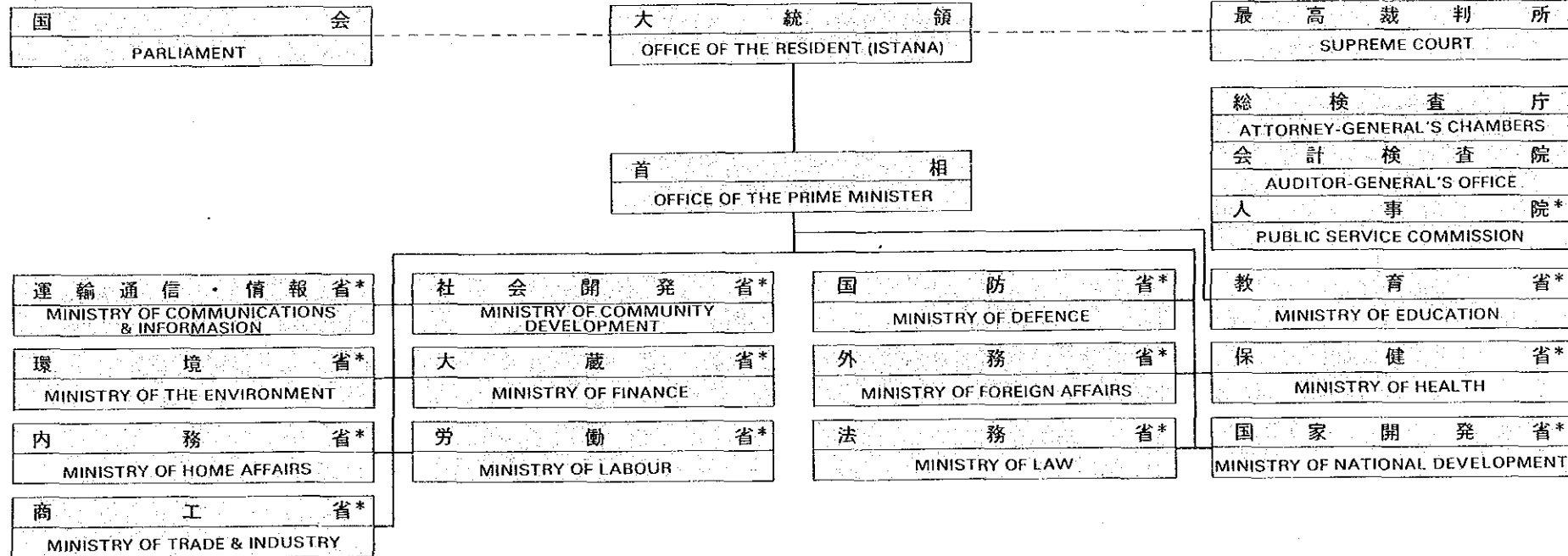

基礎指標

首都	シンガポール	GDP	17,350百万ドル (1986年)
面積	710km ²	1人当り GNP	7,400ドル (1986年)
人口	2.6百万人 (1986年)	通貨 単位	シンガポール・ ドル

出所：世界開発報告 1988

シンガポール

国家行政組織図

運輸通信・情報省組織図

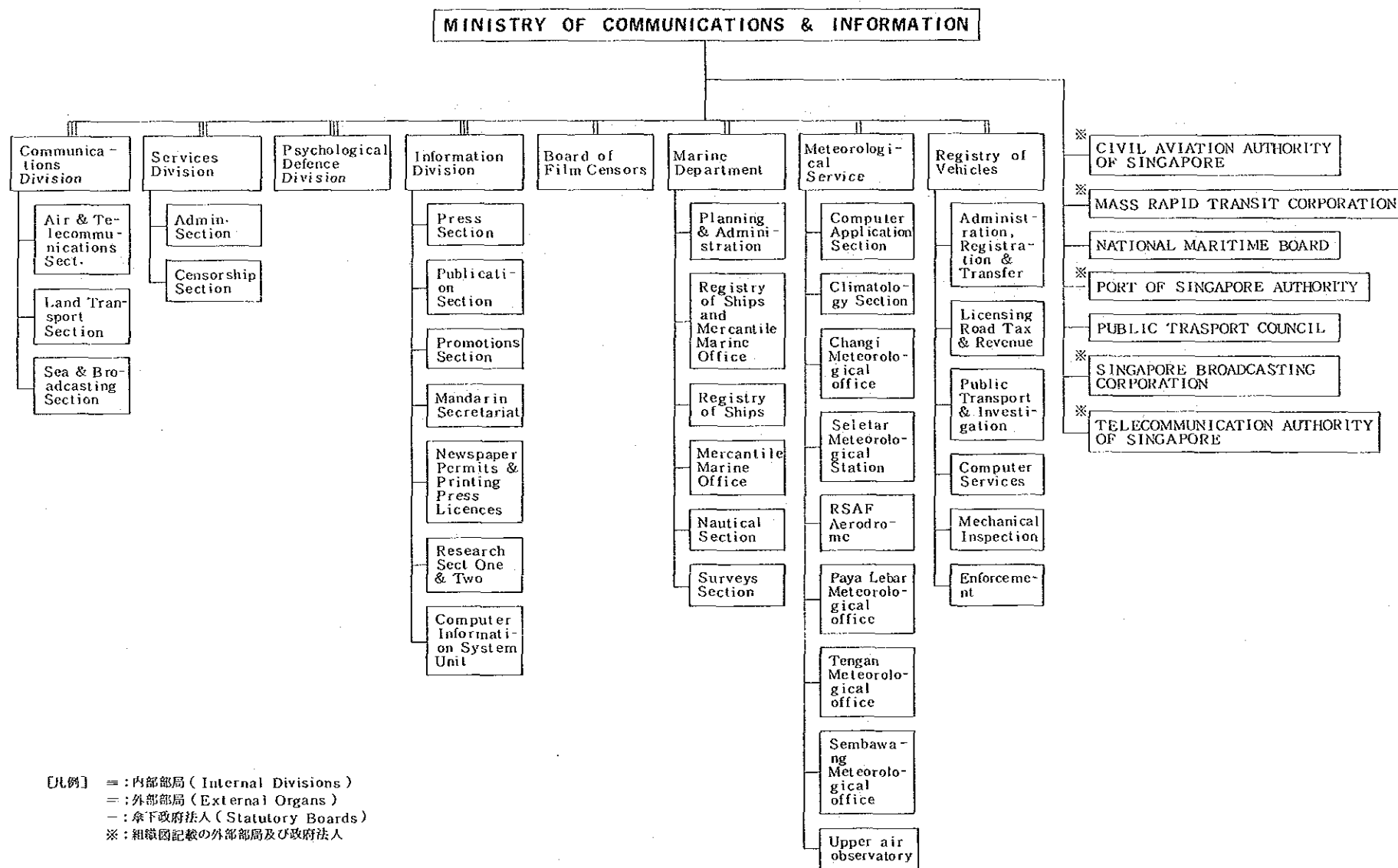

シンガポール民間航空庁組織図

シンガポール

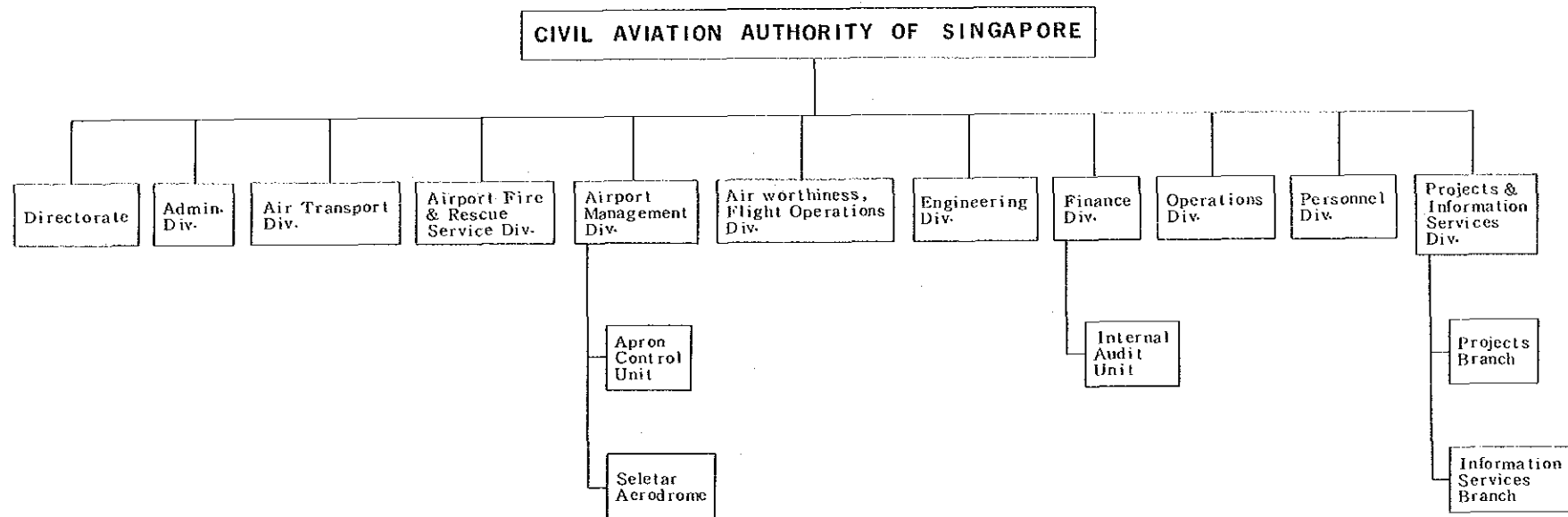

シンガポール民間航空庁

大量高速交通公団組織図

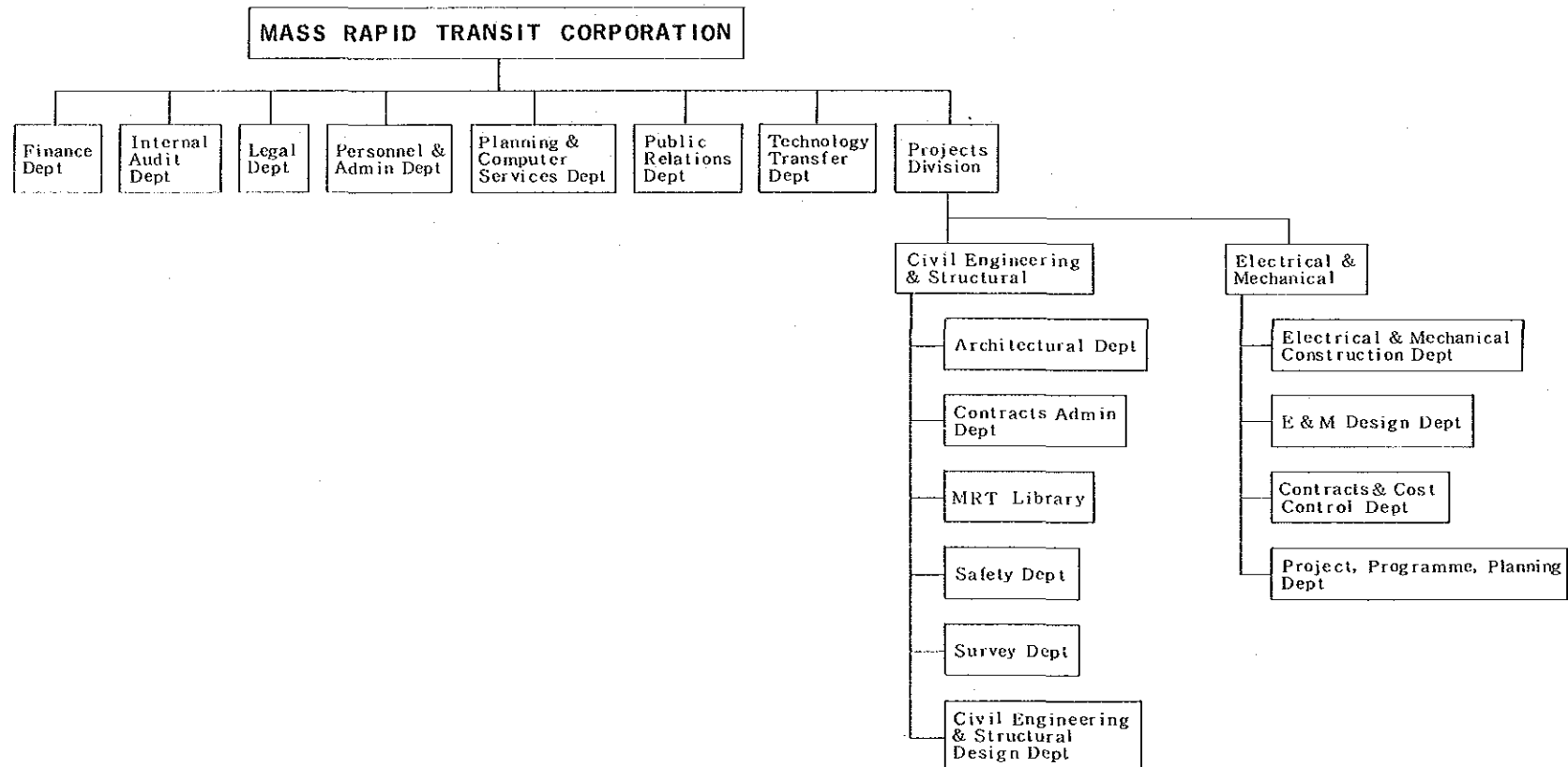

シンガポール港湾庁組織図

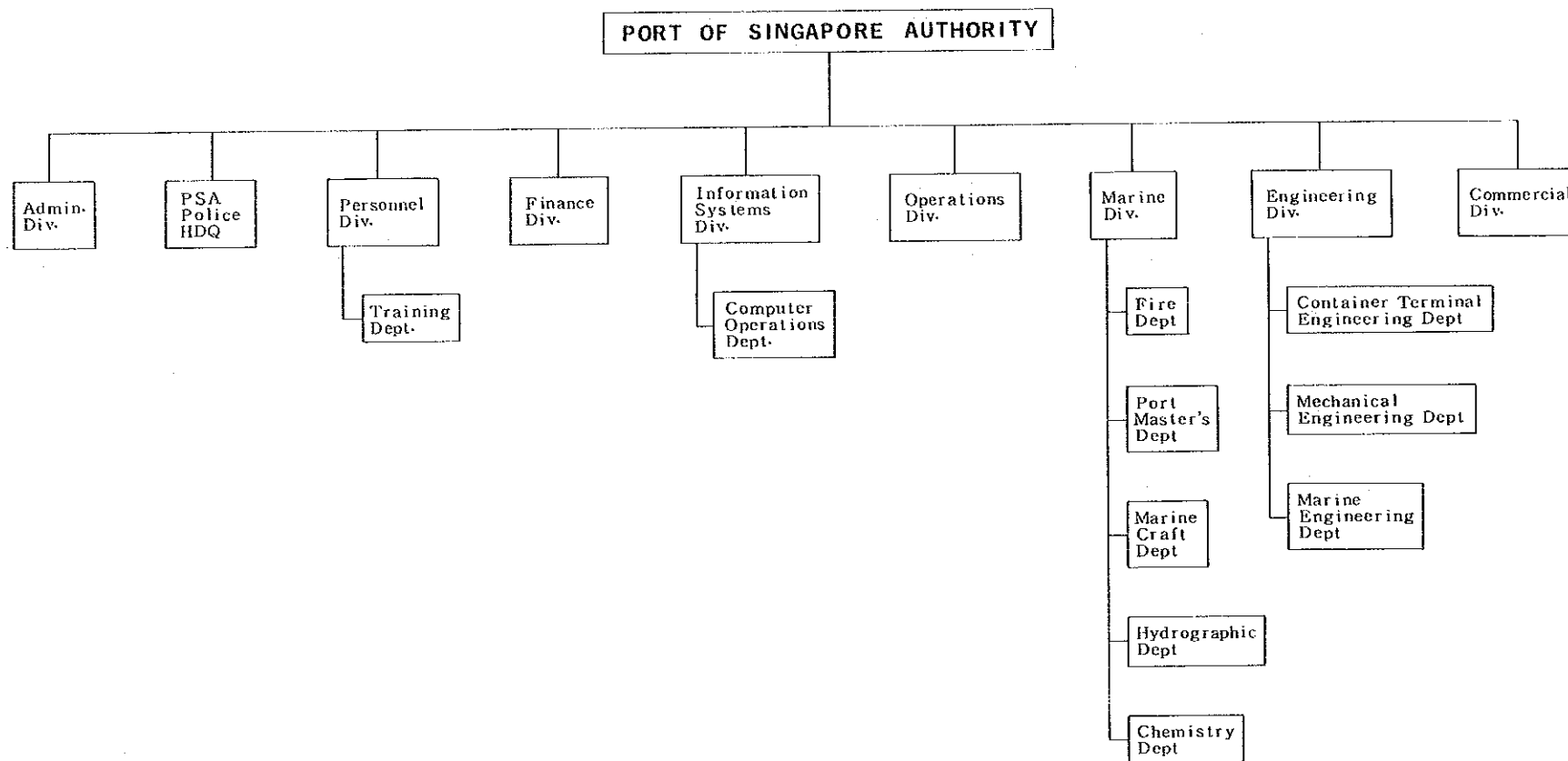

シンガポール放送公社組織図

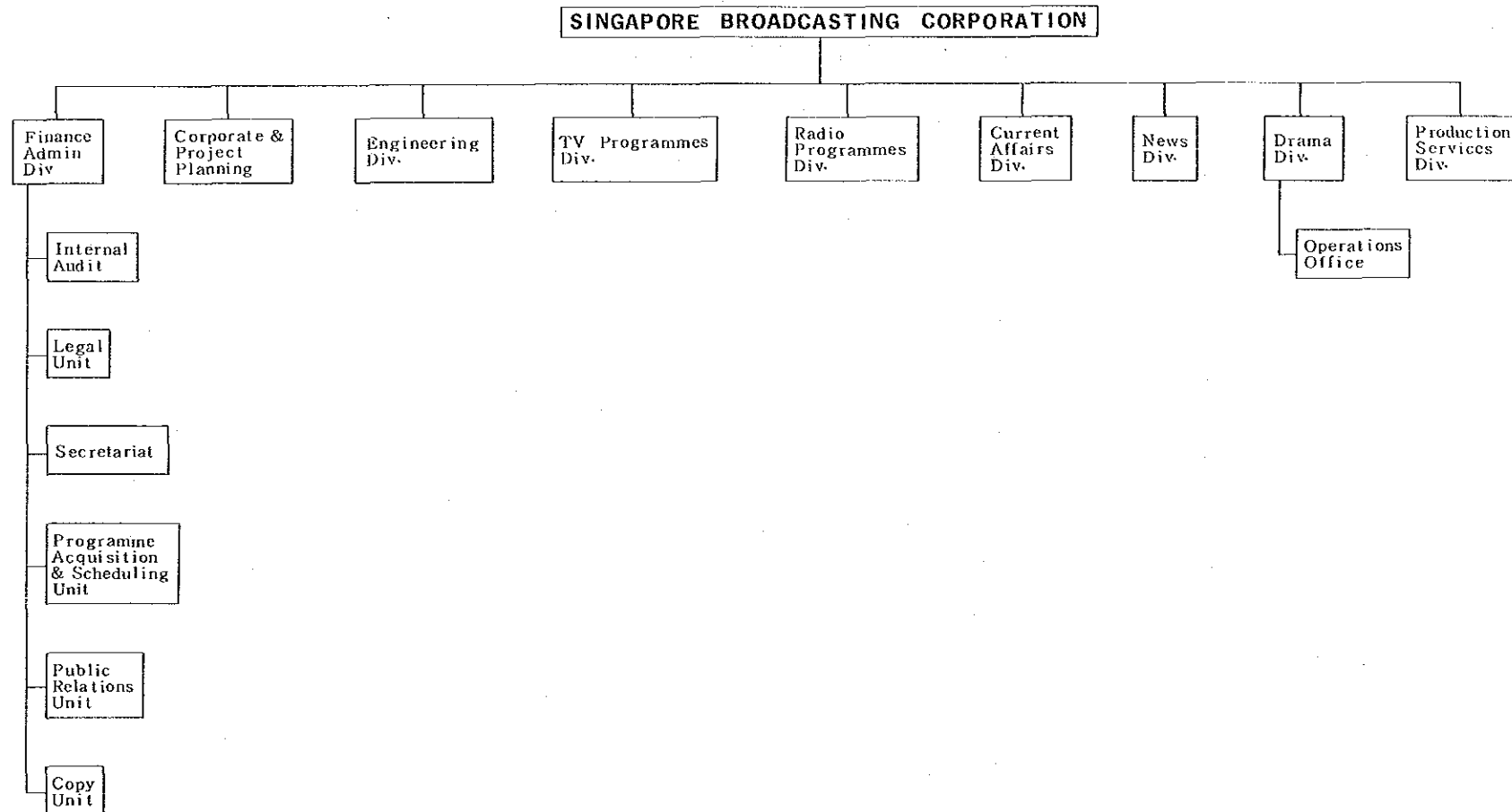

シンガポール

シンガポール放送公社

シンガポール電気通信庁組織図

シンガポール

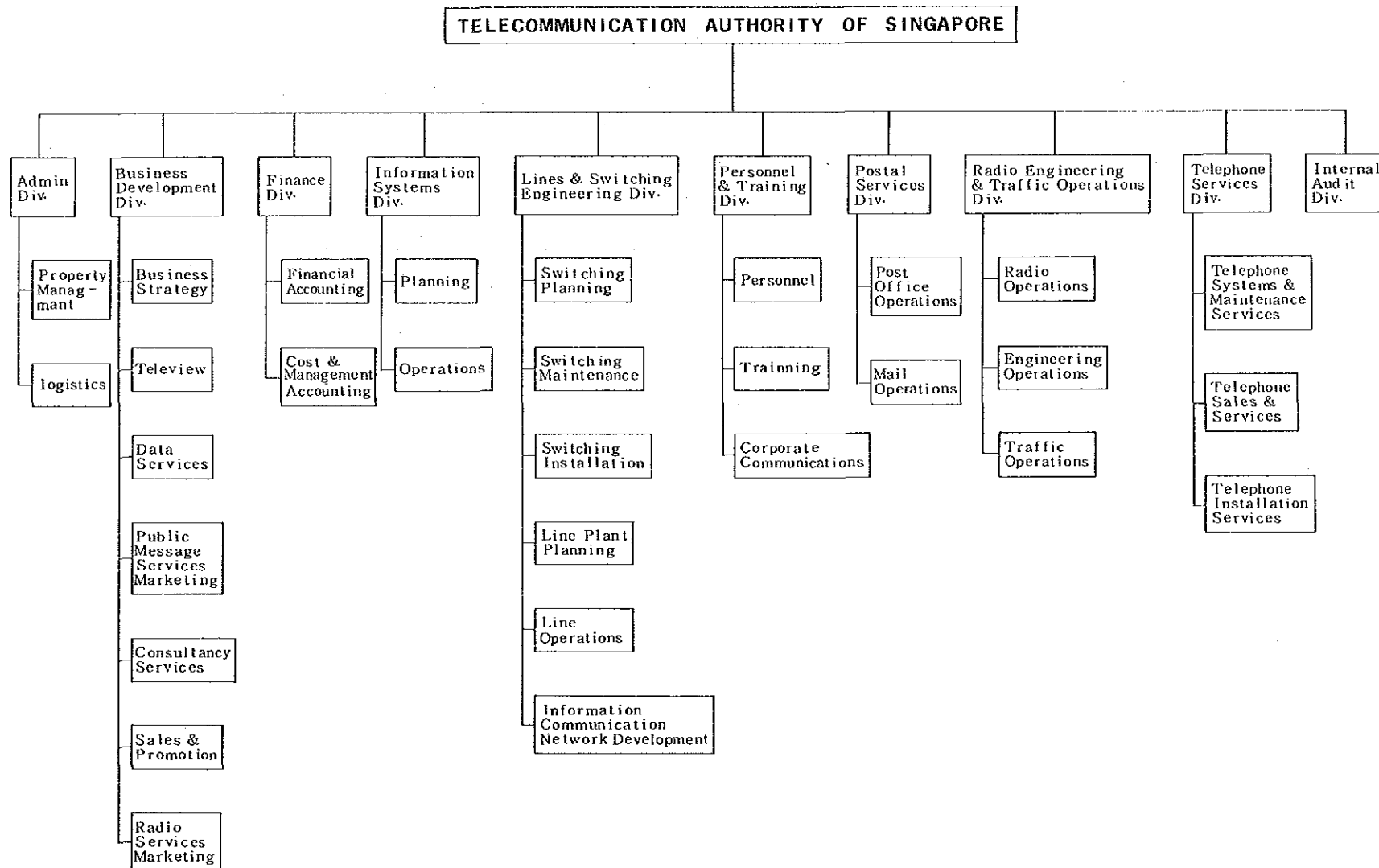

シンガポール電気通信庁

社会開発省組織図

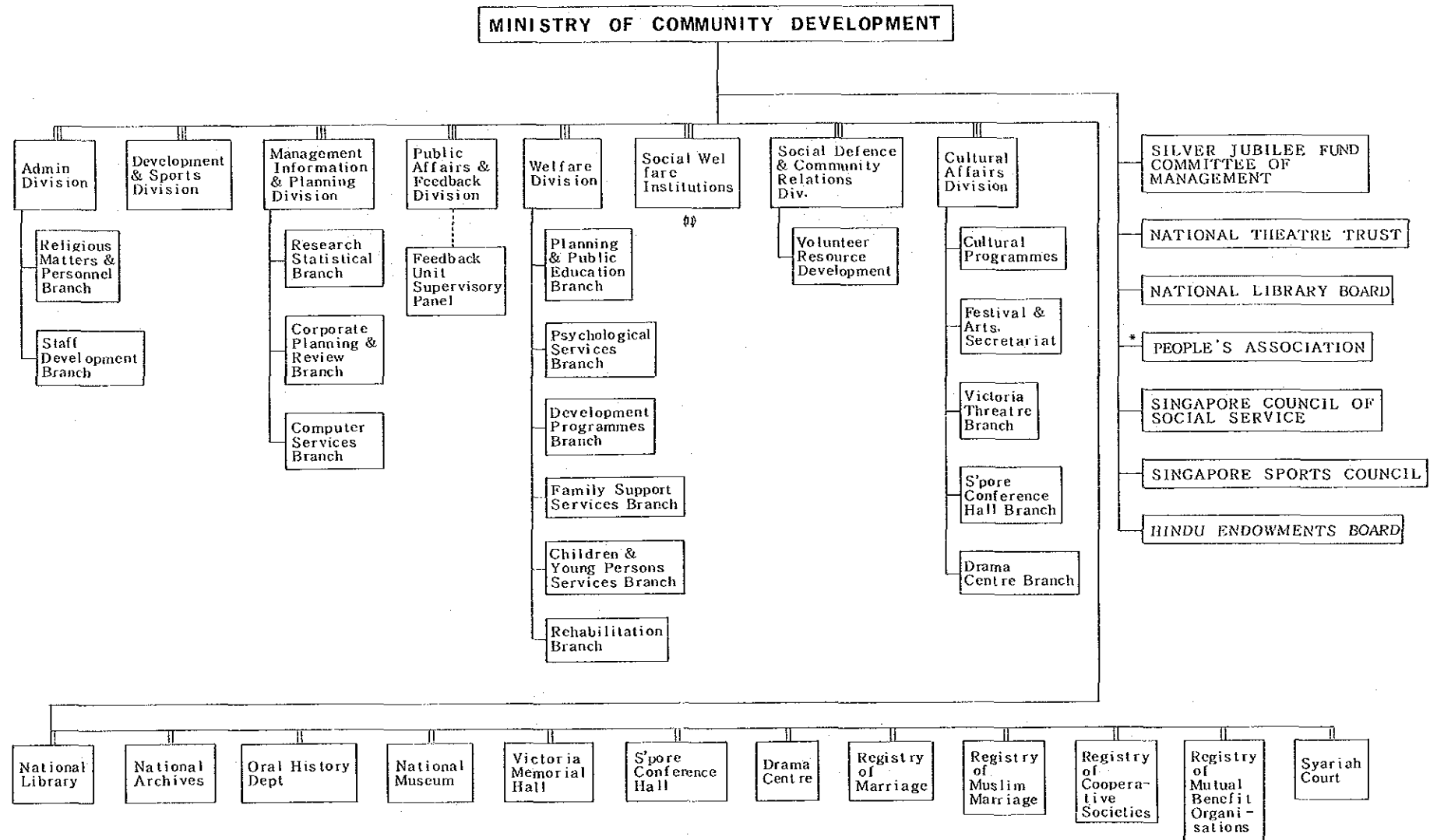

人 民 協 会 組 織 図

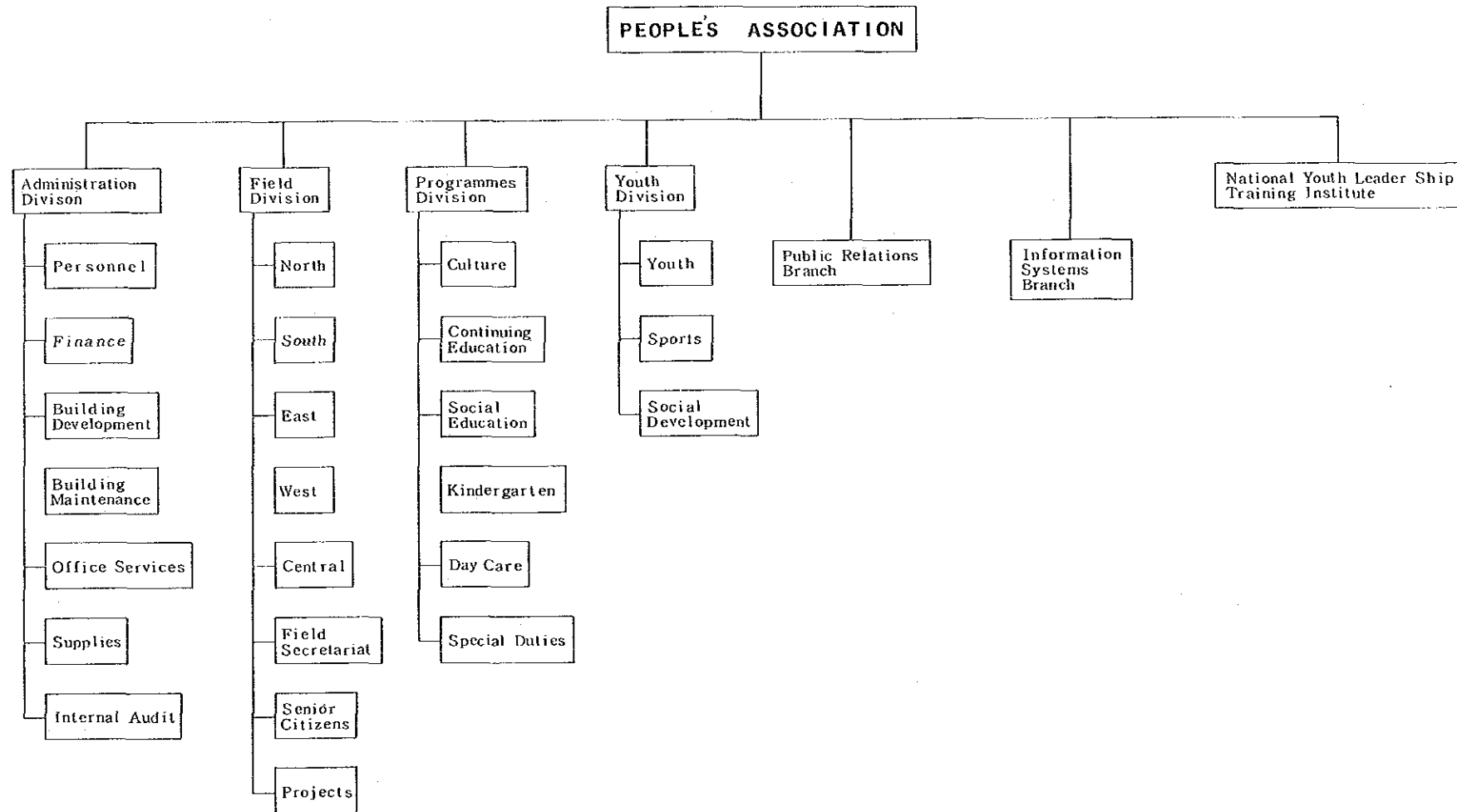

国 防 省 組 織 図

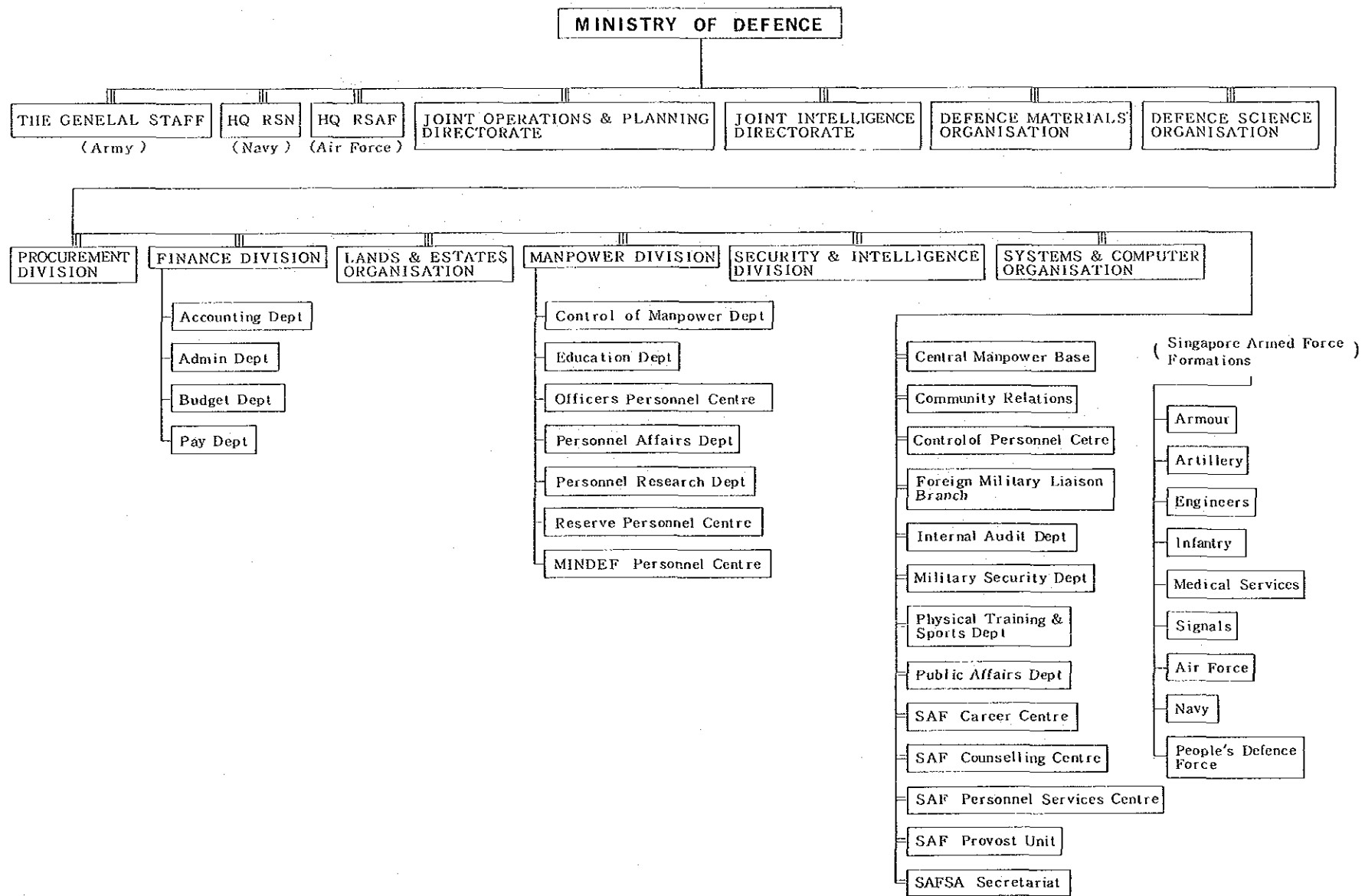

シンガポール

国 防 省

教 育 省 組 織 図

シンガポール

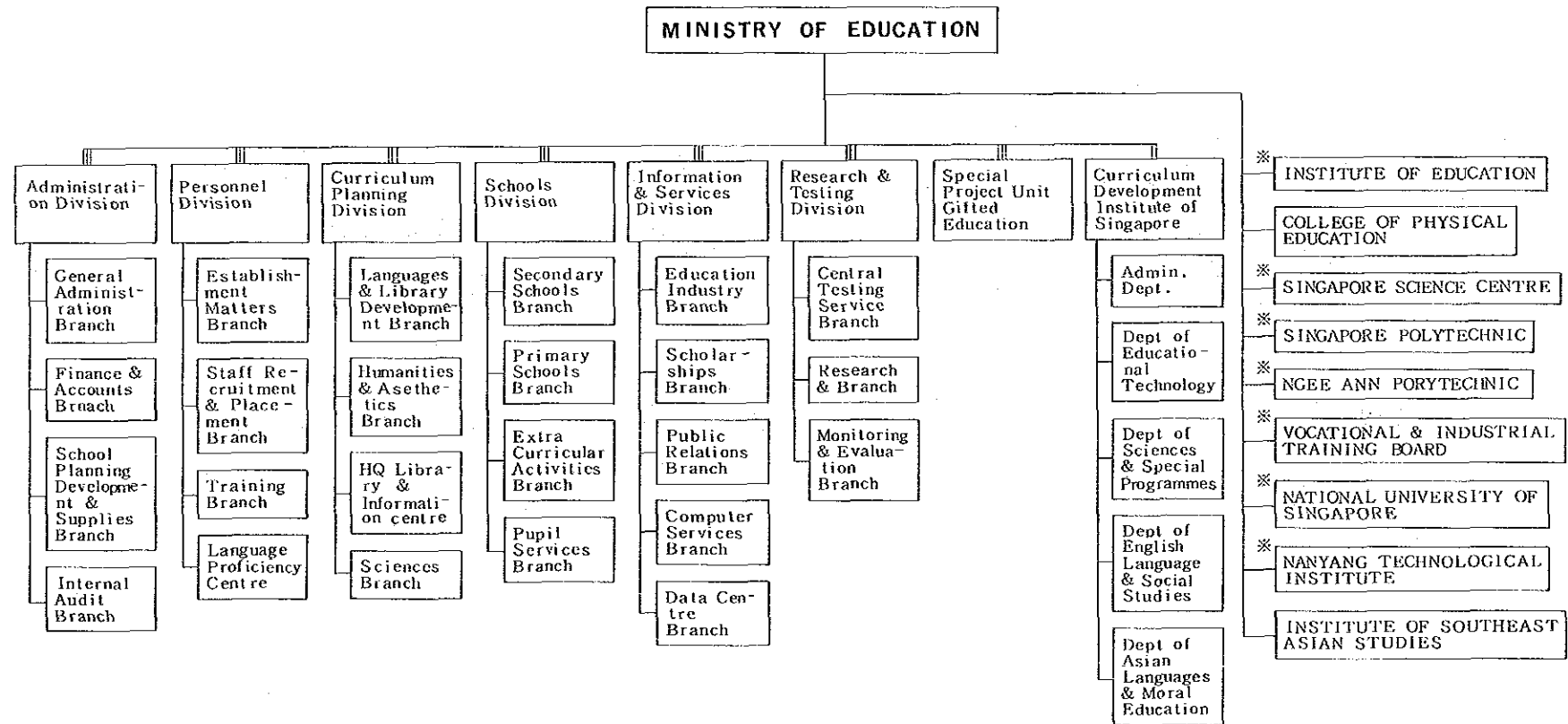

教 育 省

教育研究所組織図

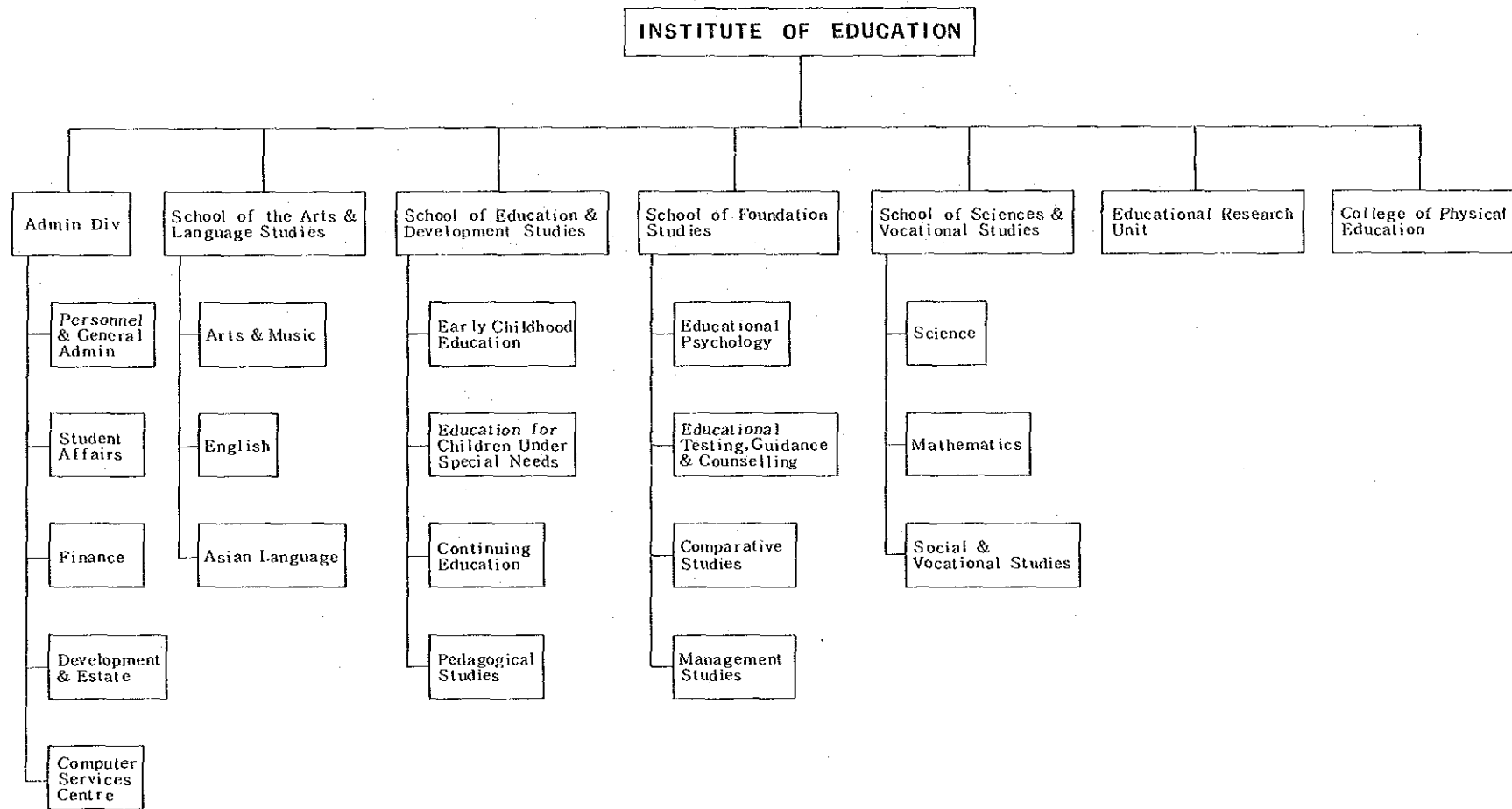

シンガポール・サイエンス・センター組織図

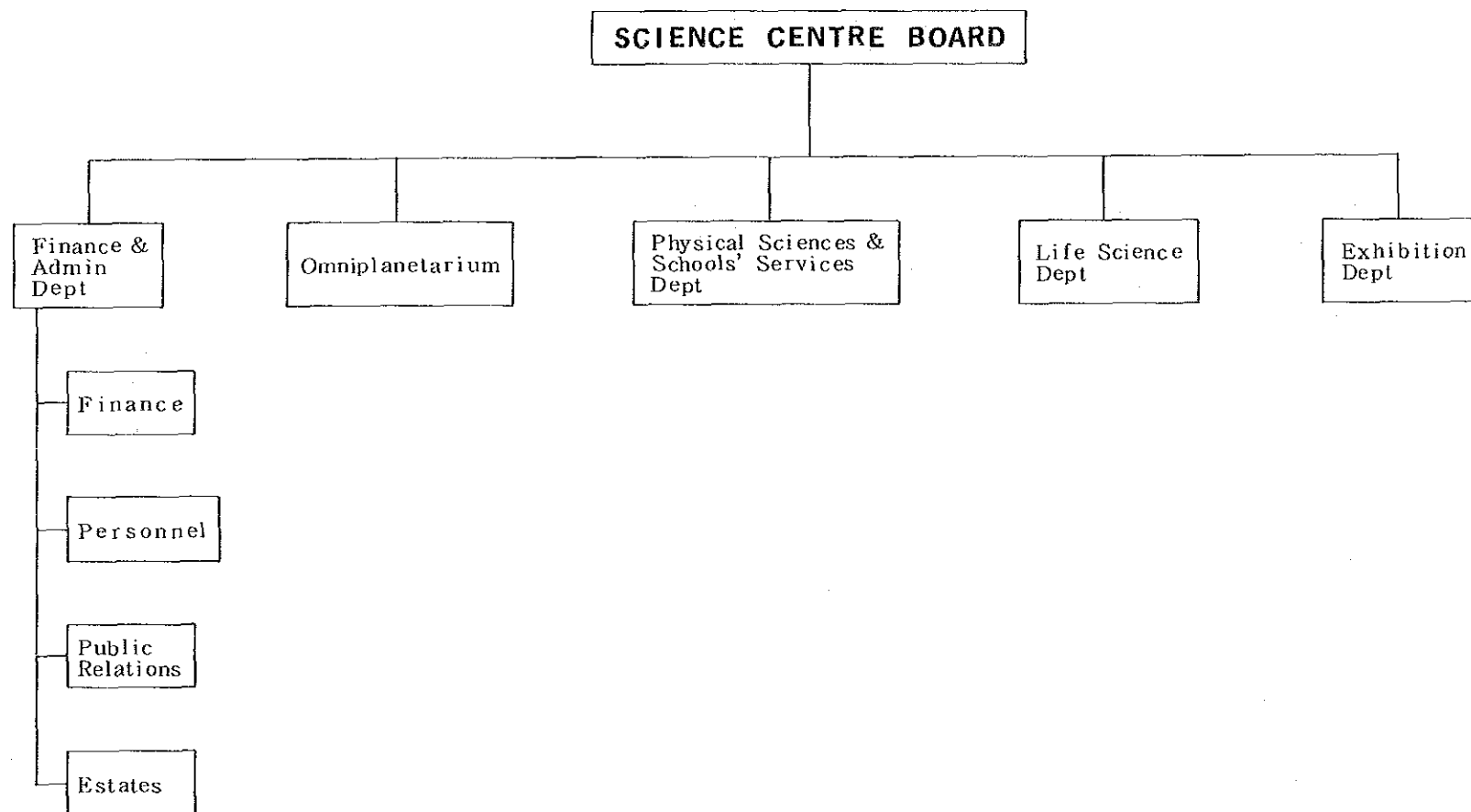

シンガポール・ポリテクニク組織図

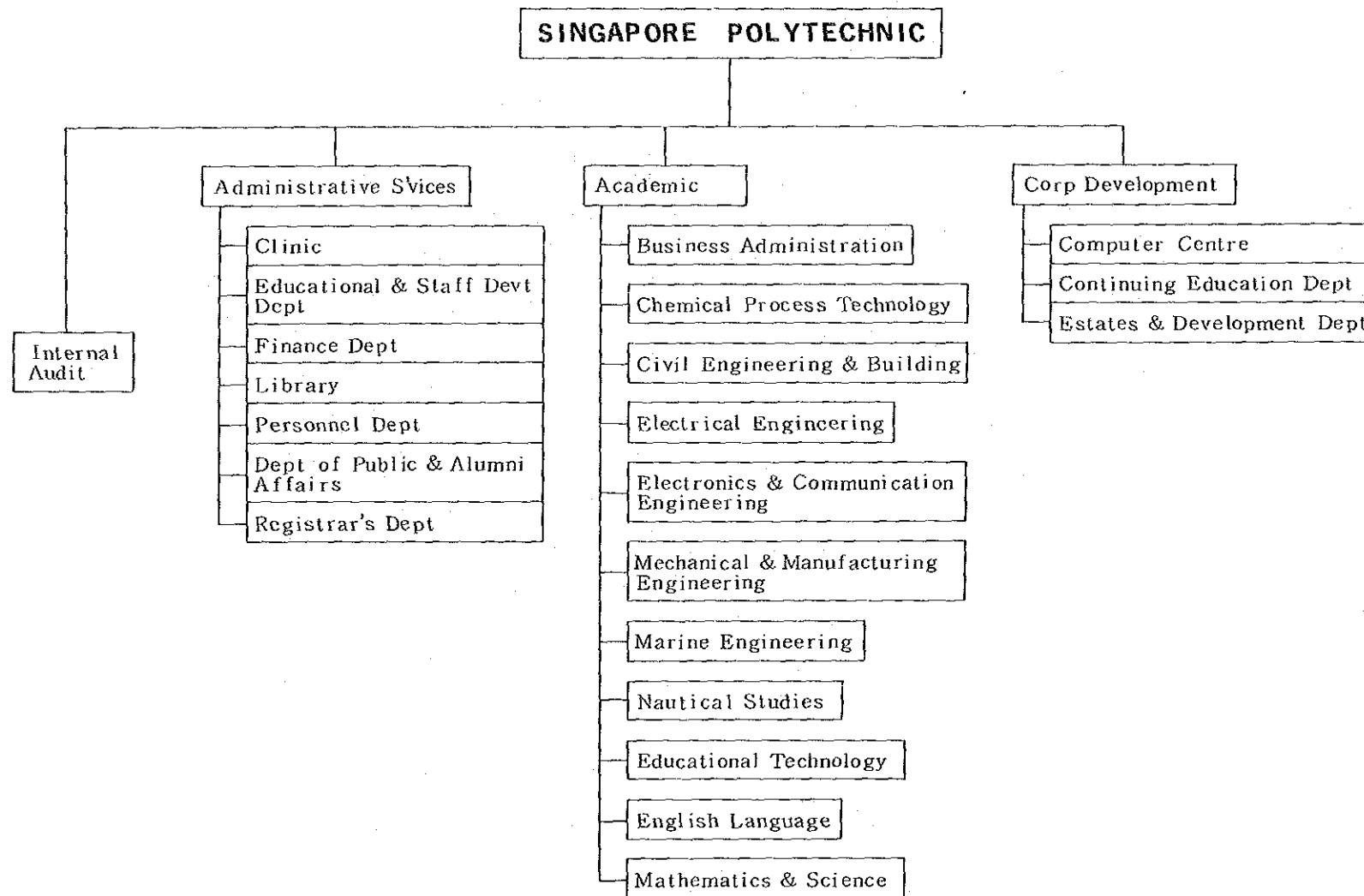

ニール・ポリテクニク組織図

シンガポール

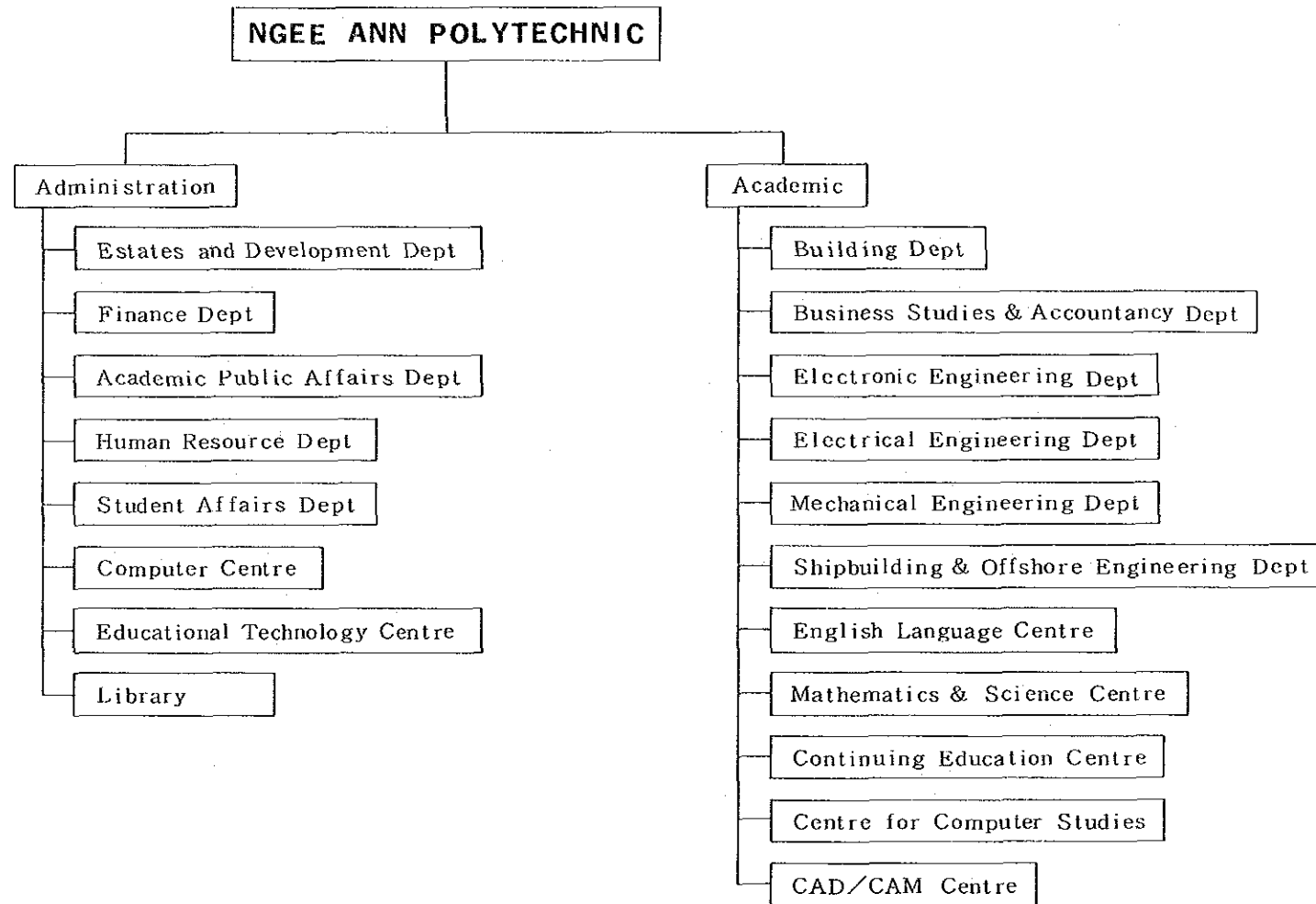

ニール・ポリテクニク

職業・工業訓練庁組織図

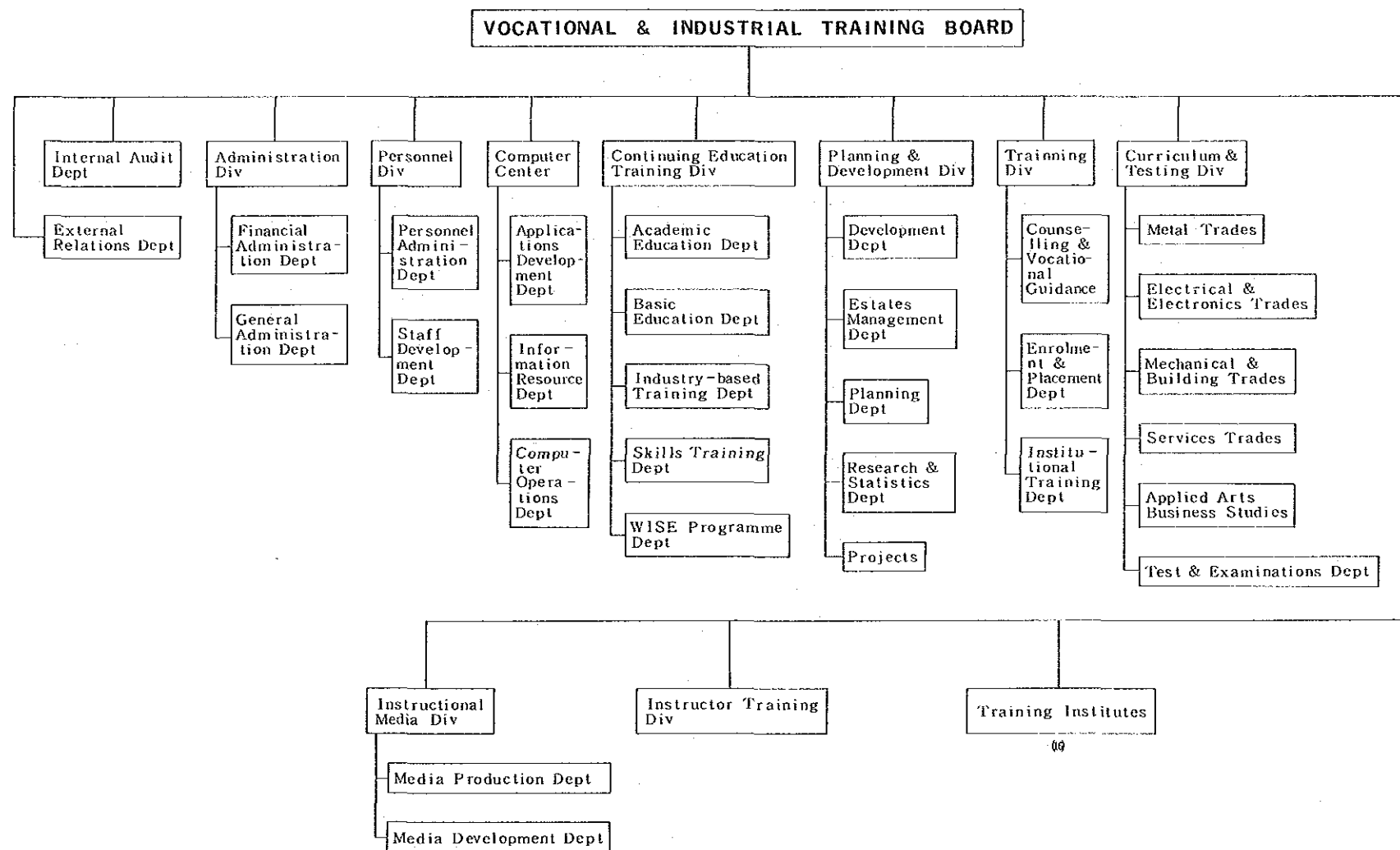

シンガポール

職業・工業訓練庁

シンガポール国立大学組織図

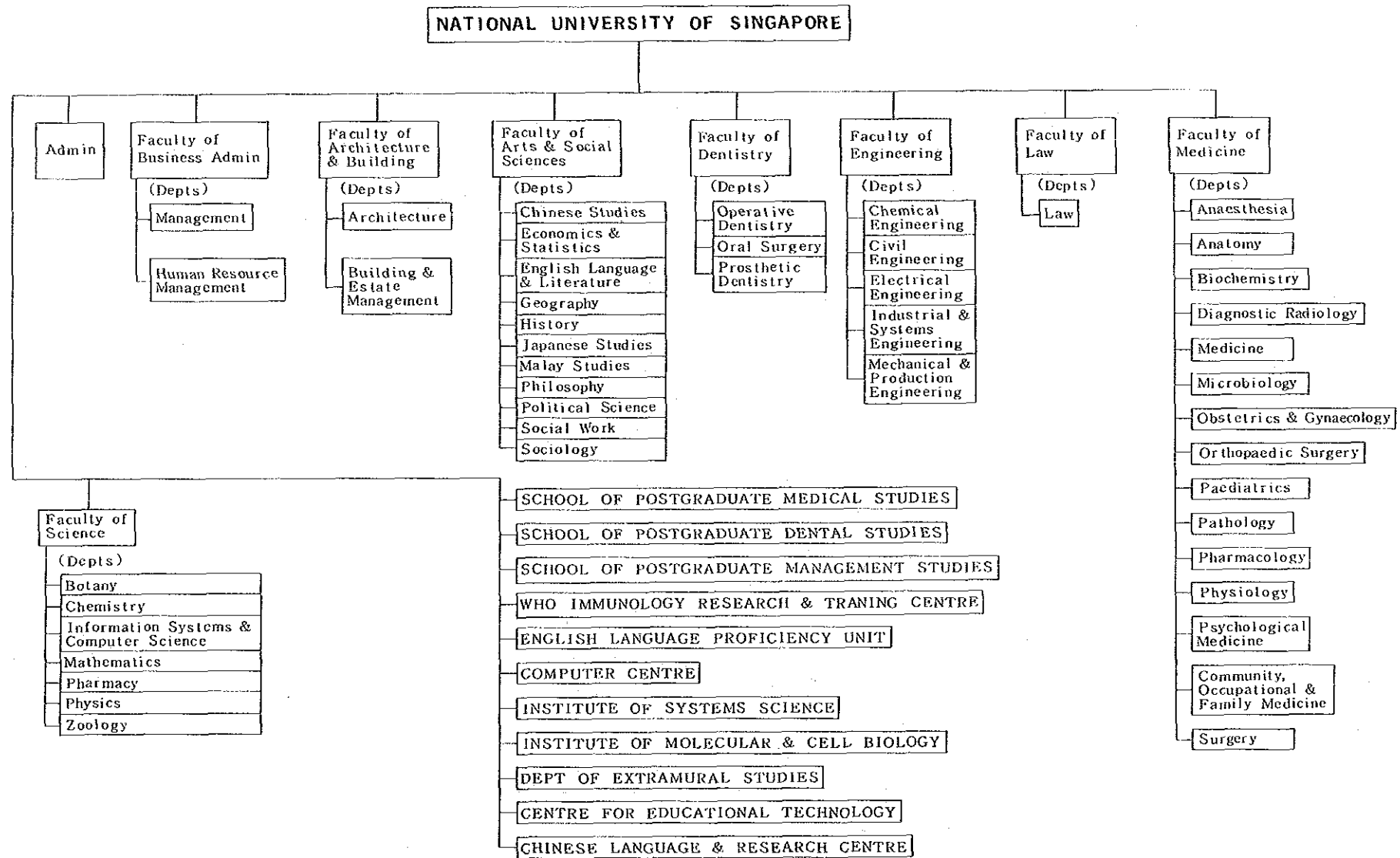

ナンヤン工科大学組織図

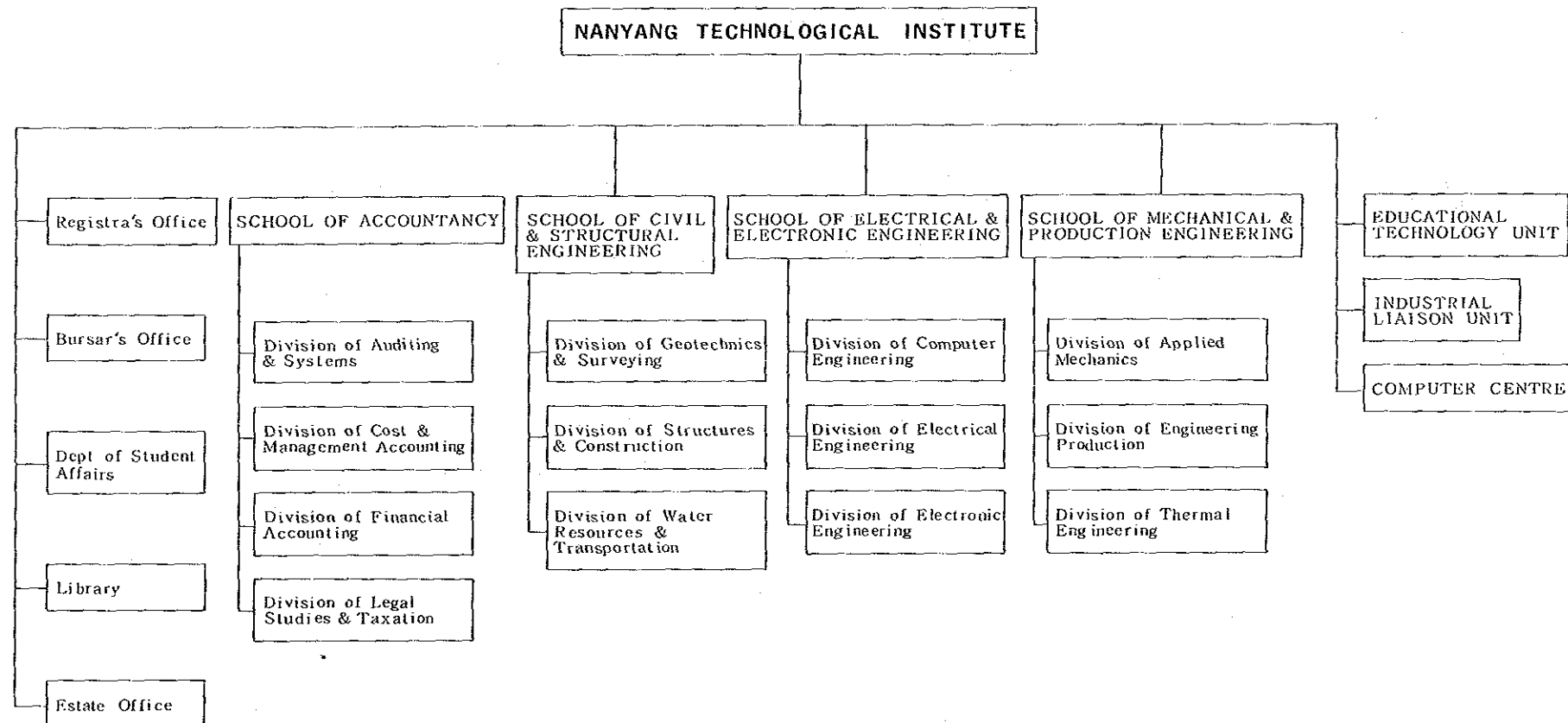

シンガポール

ナンヤン工科大学

環境省組織図

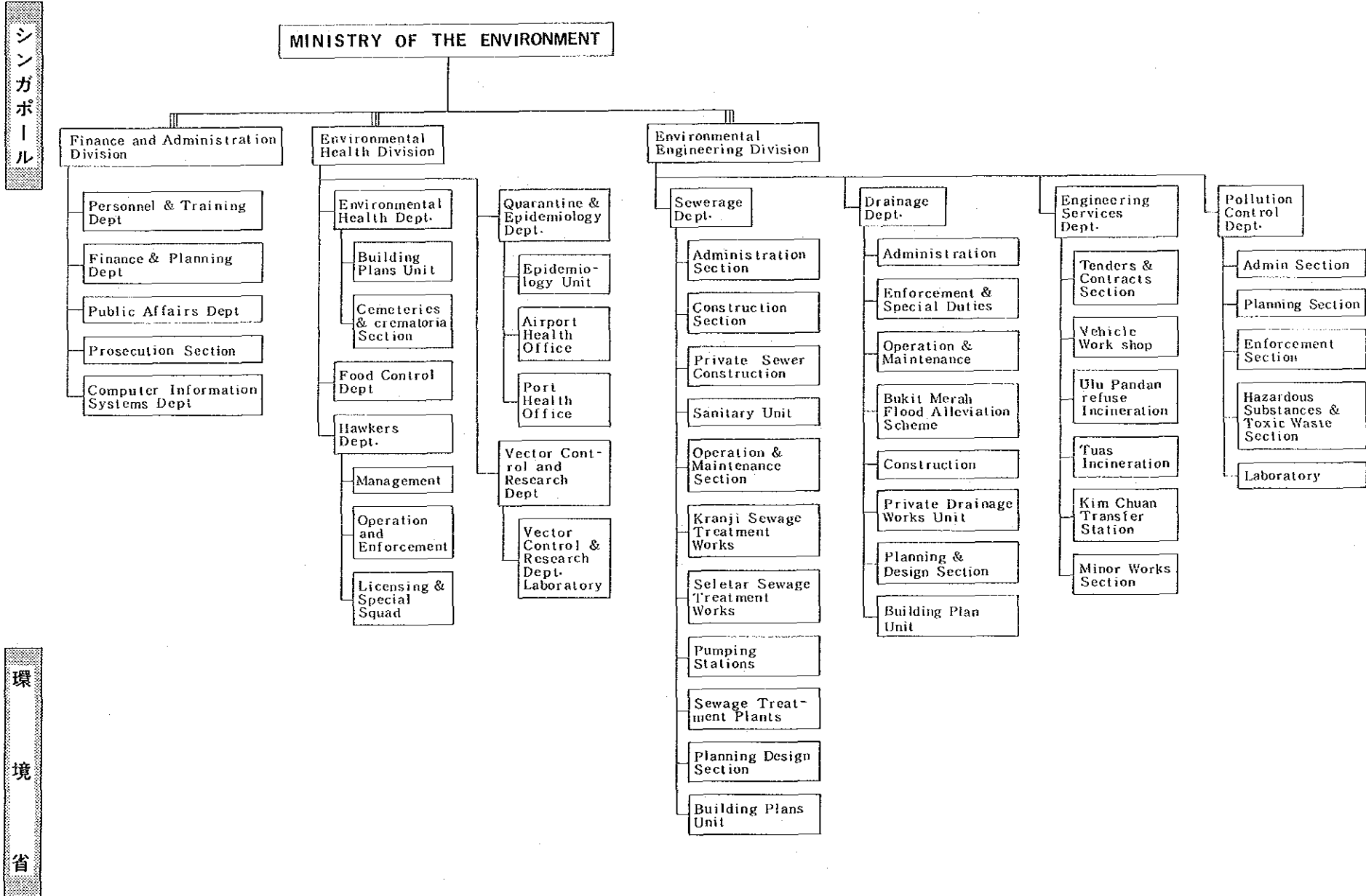

大蔵省組織図

シンガポール

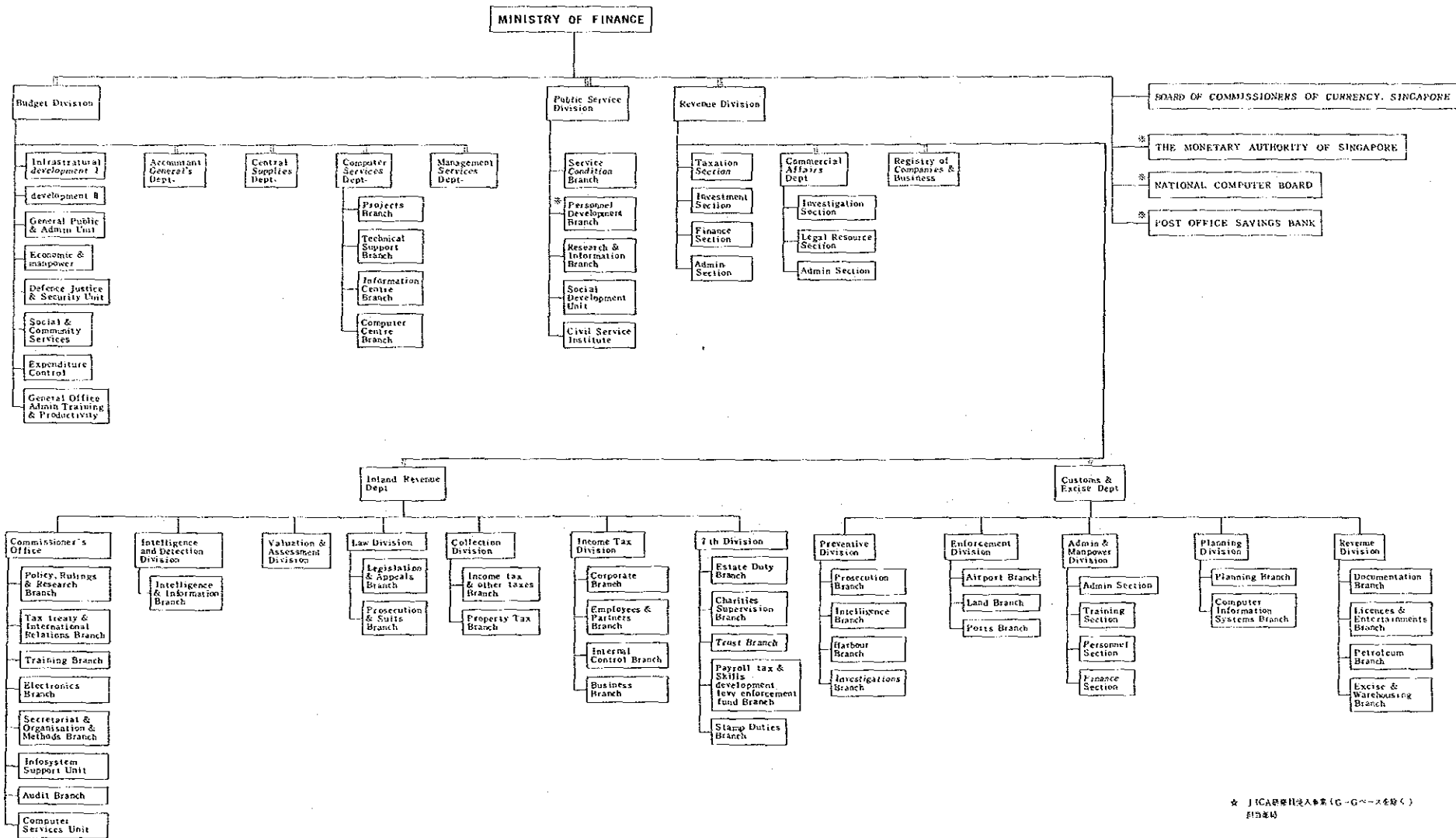

大蔵省

内 国 歳 入 庁 組 織 図

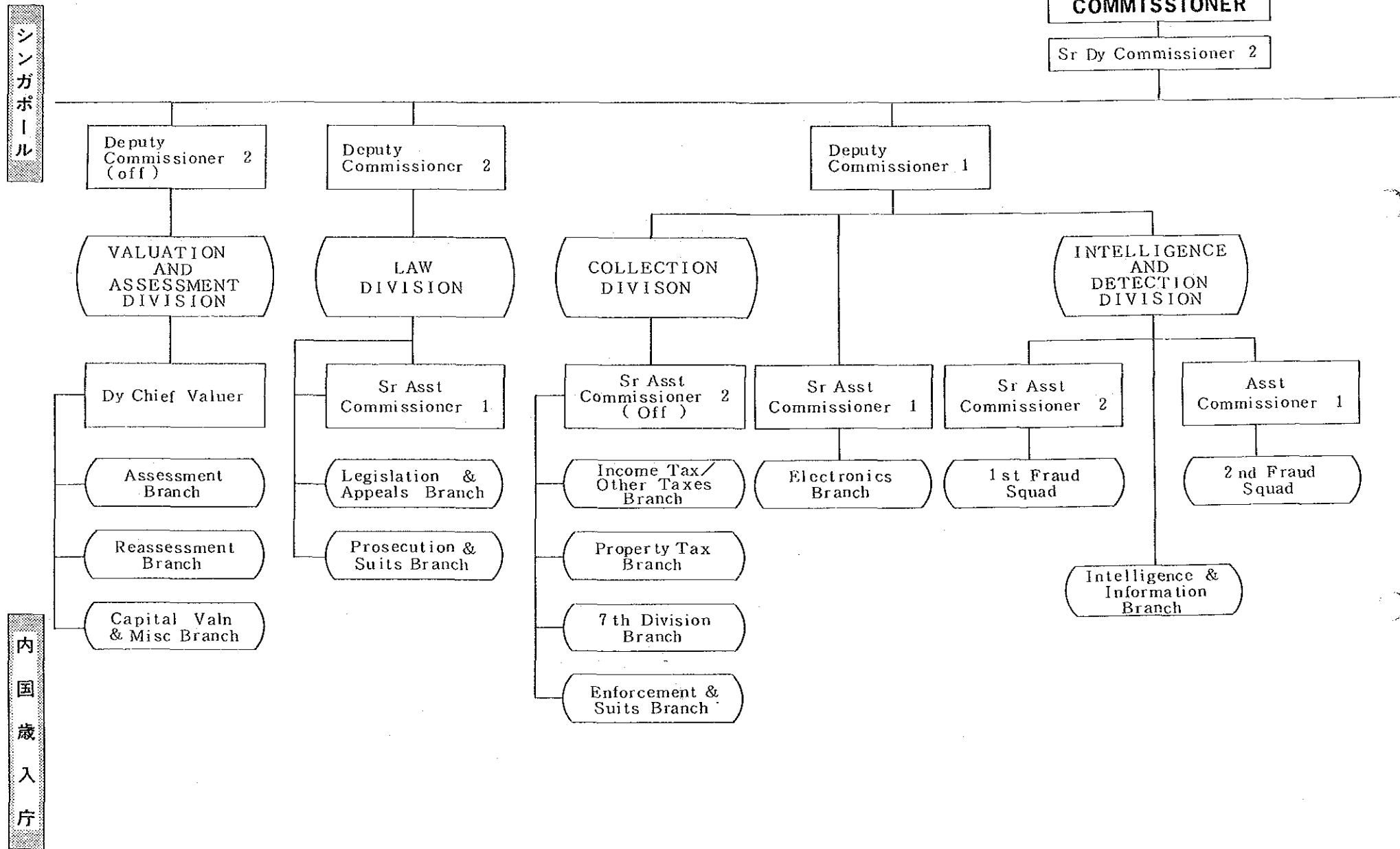

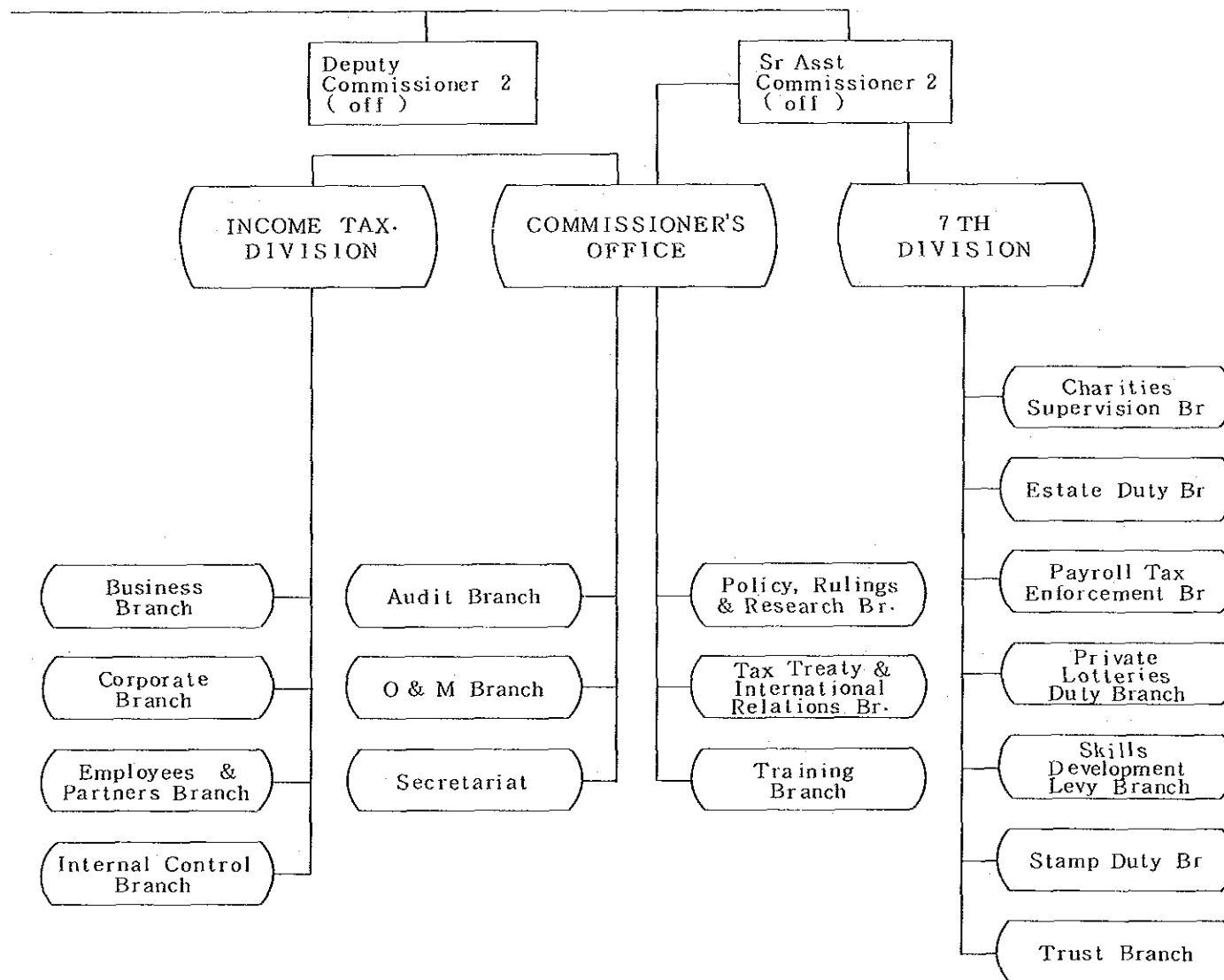

シンガポール通貨庁組織図

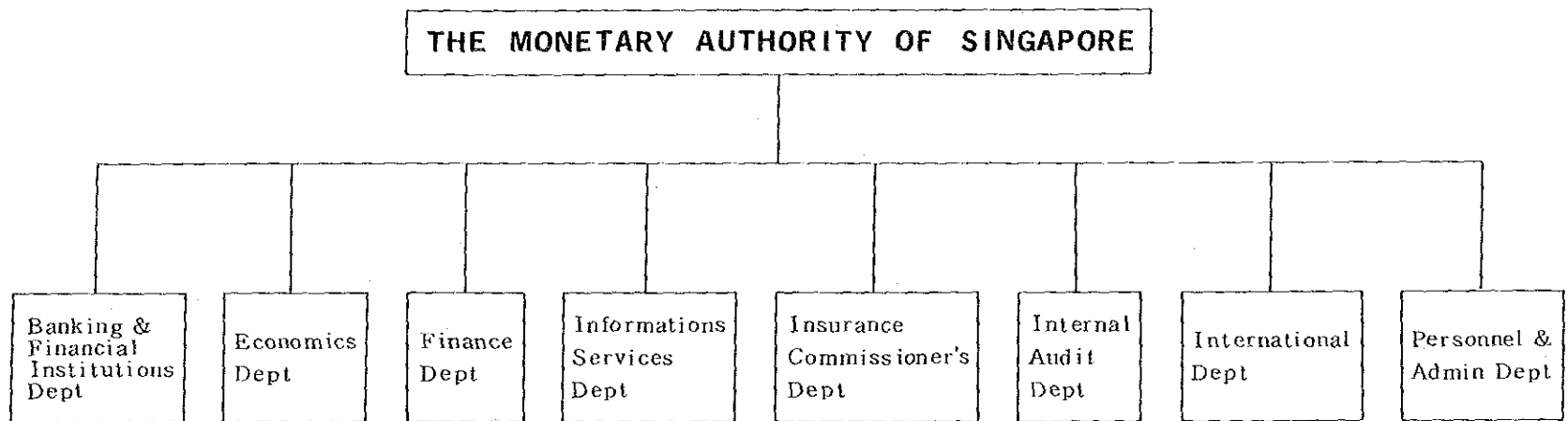

シンガポール

シンガポール通貨庁

国家コンピュータ庁組織図

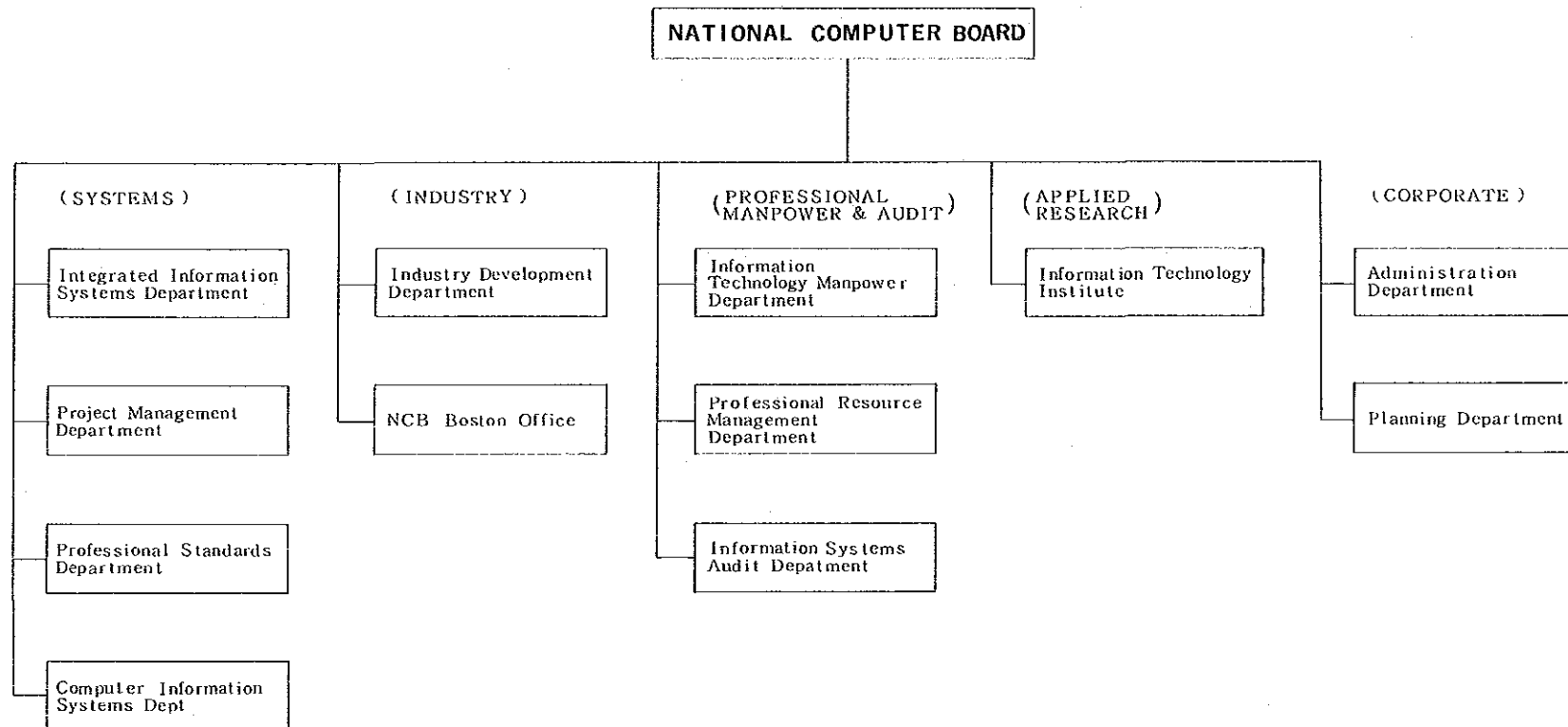

郵便貯金銀行組織図

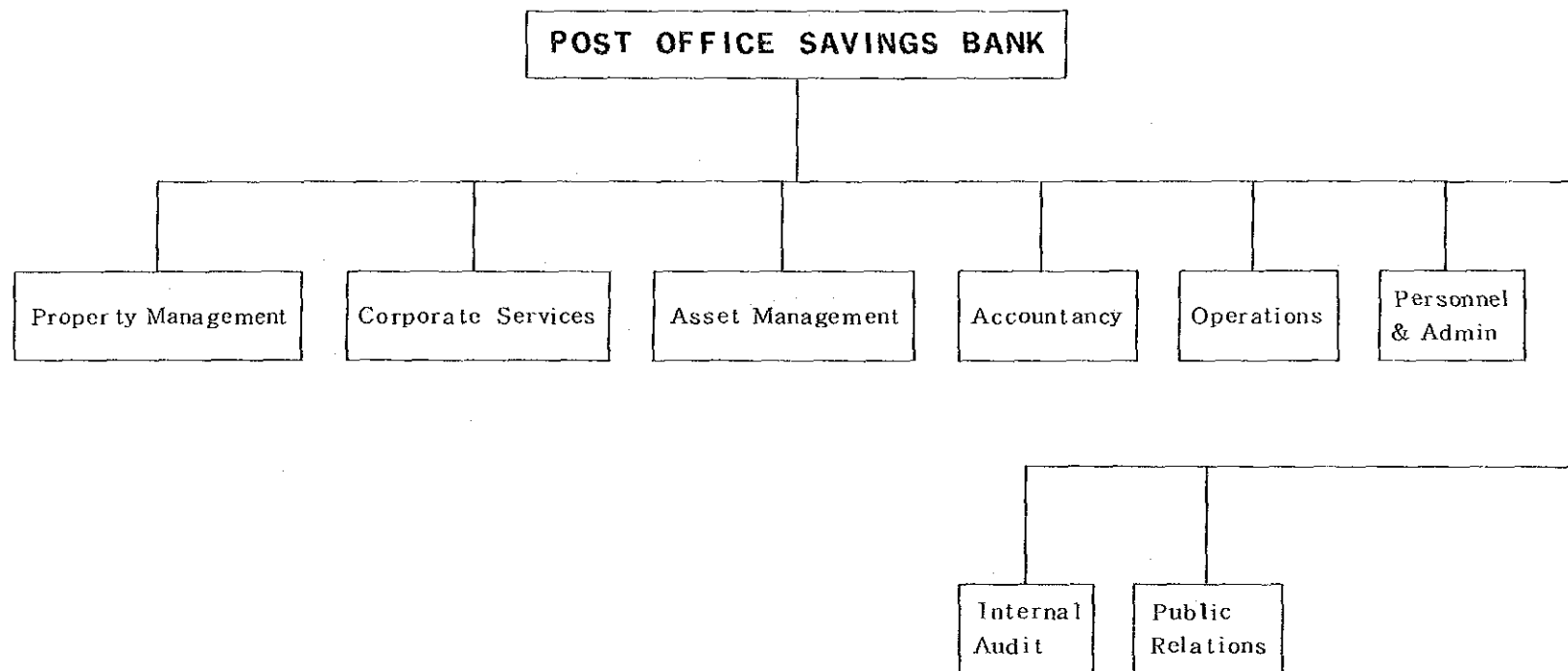

外務省組織図

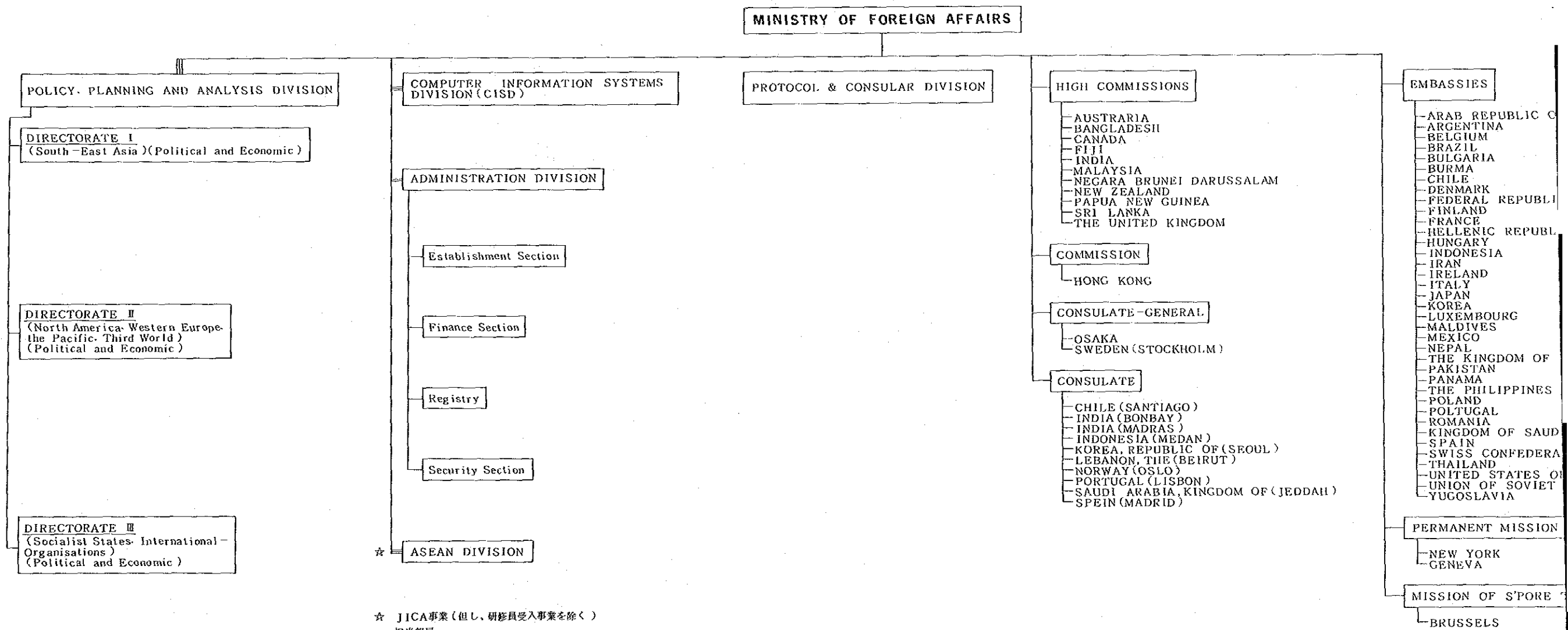

外 務 省 組 織 図

MINISTRY OF FOREIGN AFFAIRS

COMPUTER INFORMATION SYSTEMS
DIVISION (CISD)

PROTOCOL & CONSULAR DIVISION

HIGH COMMISSIONS

AUSTRARIA
BANGLADESH
CANADA
FIJI
INDIA
MALAYSIA
NEGARA BRUNEI DARUSSALAM
NEW ZEALAND
PAPUA NEW GUINEA
SRI LANKA
THE UNITED KINGDOM

COMMISSION

HONG KONG

CONSULATE-GENERAL

OSAKA
SWEDEN (STOCKHOLM)

CONSULATE

CHILE (SANTIAGO)
INDIA (BOMBAY)
INDIA (MADRAS)
INDONESIA (MEDAN)
KOREA, REPUBLIC OF (SEOUL)
LEBANON, THE (BEIRUT)
NORWAY (OSLO)
PORTUGAL (LISBON)
SAUDI ARABIA, KINGDOM OF (JEDDAH)
SPAIN (MADRID)

EMBASSIES

ARAB REPUBLIC OF EGYPT
ARGENTINA
BELGIUM
BRAZIL
BULGARIA
BURMA
CHILE
DENMARK
FEDERAL REPUBLIC OF GERMANY
FINLAND
FRANCE
HELLENIC REPUBLIC OF GREECE
HUNGARY
INDONESIA
IRAN
IRELAND
ITALY
JAPAN
KOREA
LUXEMBOURG
MALDIVES
MEXICO
NEPAL
THE KINGDOM OF THE NETHERLANDS
PAKISTAN
PANAMA
THE PHILIPPINES
POLAND
PORTUGAL
ROMANIA
KINGDOM OF SAUDI ARABIA
SPAIN
SWISS CONFEDERATION
THAILAND
UNITED STATES OF AMERICA
UNION OF SOVIET SOCIALIST REPUBLICS
YUGOSLAVIA

PERMANENT MISSION OF S'PORE TO THE UNITED NATIONS

NEW YORK
GENEVA

MISSION OF S'PORE TO THE EUROPEAN COMMUNITIES IN BELGIUM

BRUSSELS

ADMINISTRATION DIVISION

Establishment Section

Finance Section

Registry

Security Section

☆ ASEAN DIVISION

☆ JICA事業（但し、研修員受入事業を除く）
担当部局

シンガポール

外 務 省

保 健 省 組 織 図

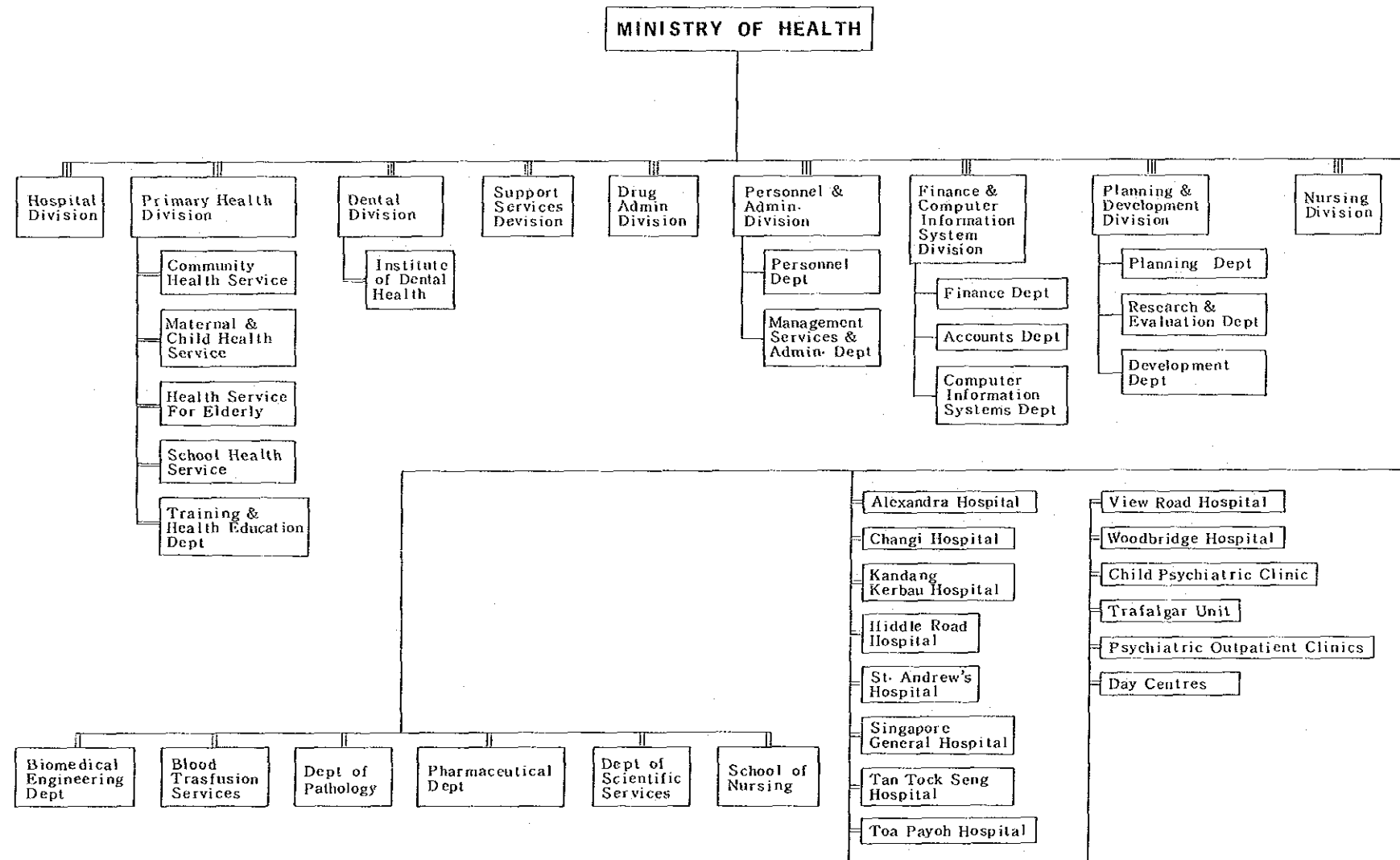

シンガポール

保 健 省

シンガポール



シンガポール警察庁組織図

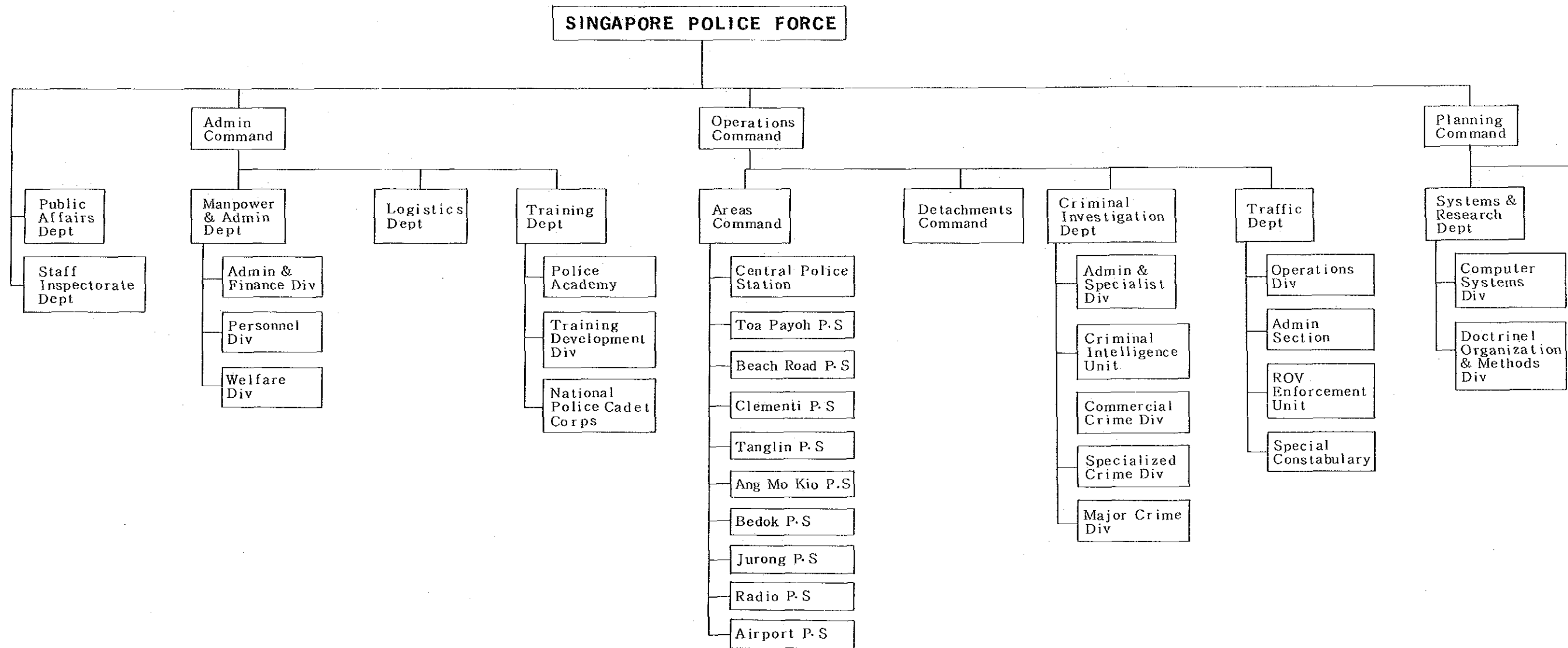

シンガポール警察庁組織図

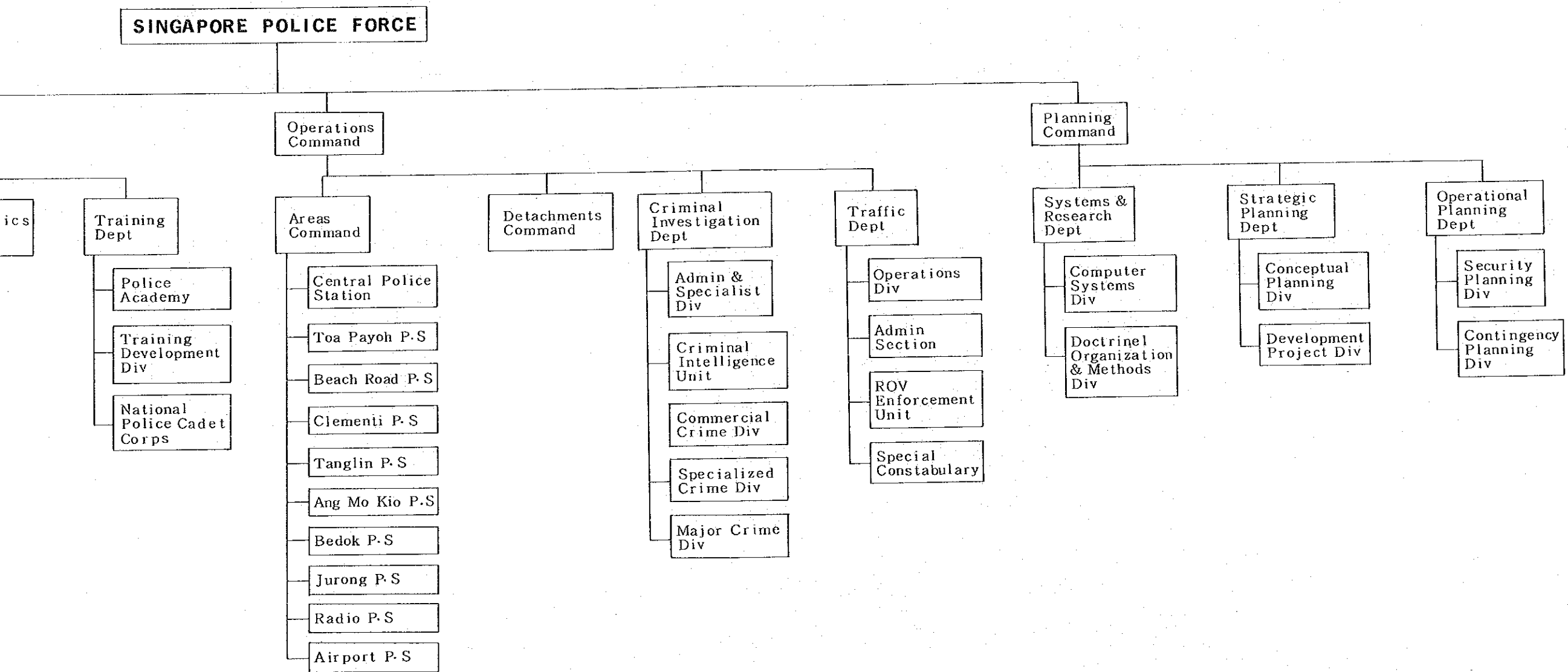

シンガポール

シンガポール警察庁

シンガポール消防庁組織図

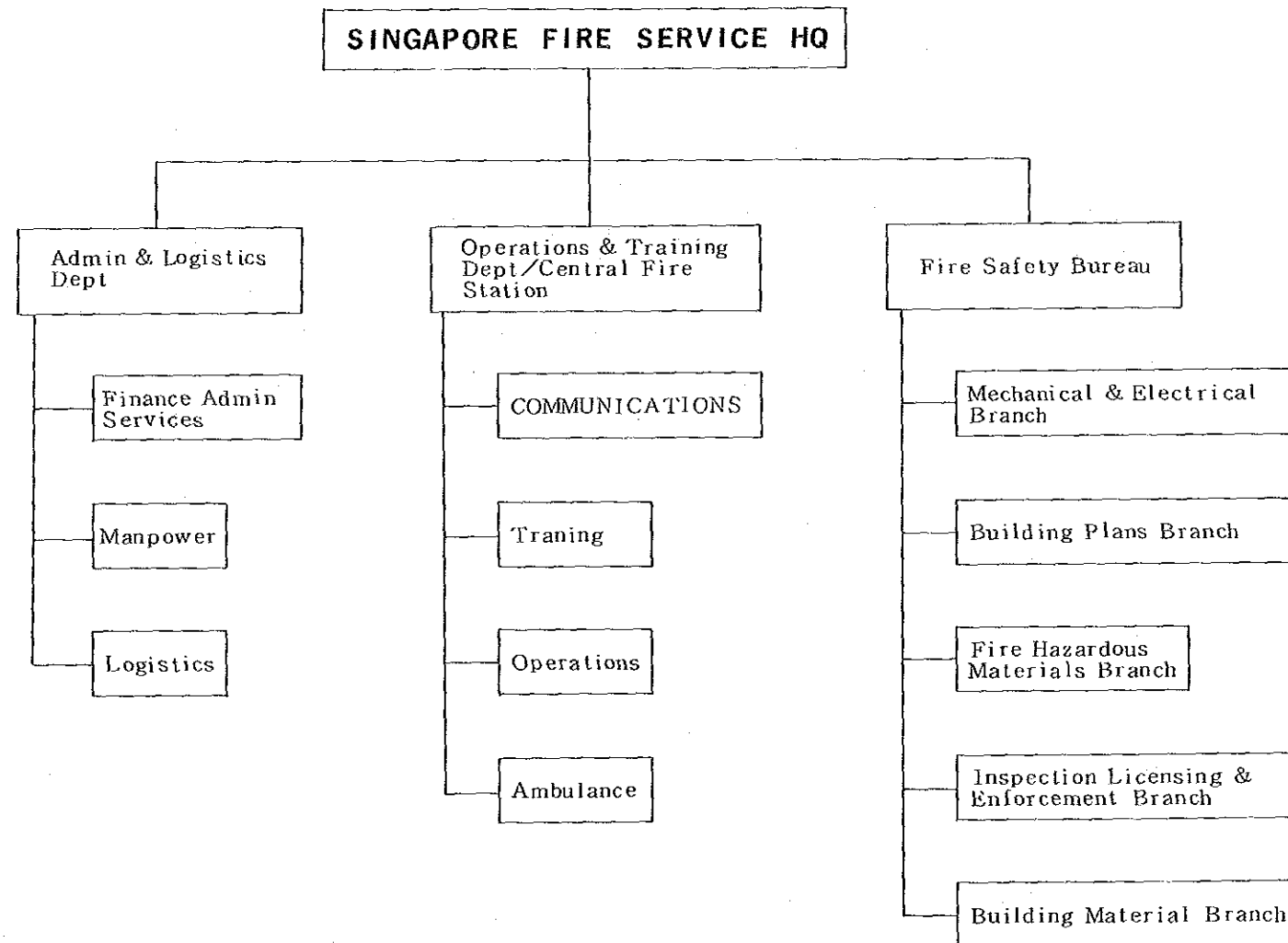

シンガポール民間防衛庁組織図

シンガポール

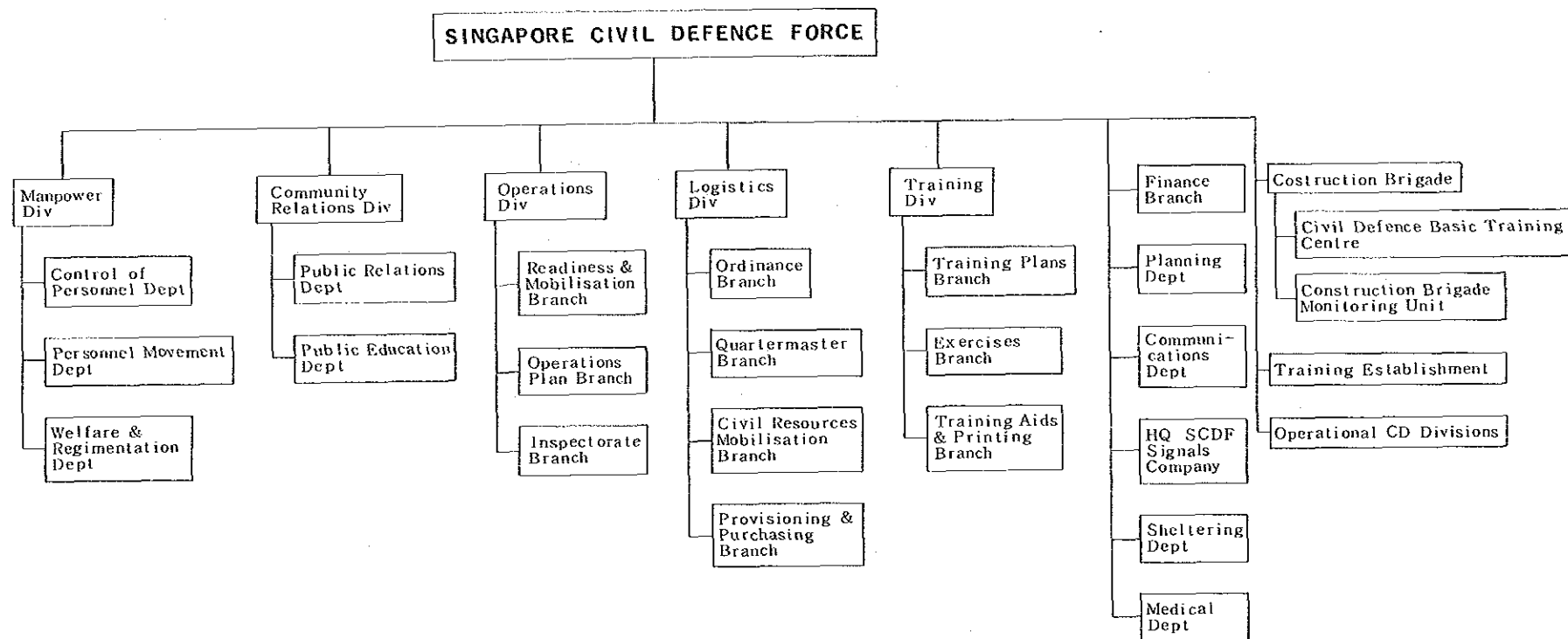

シンガポール民間防衛庁

商・工業保安公団組織図

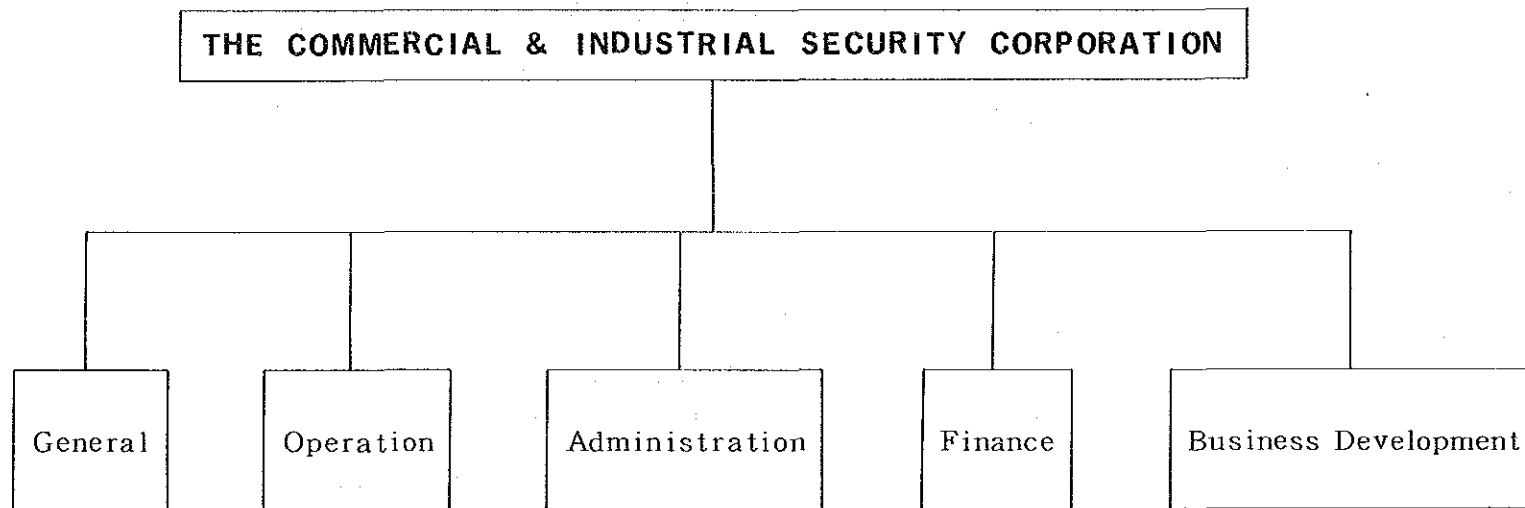

労働省組織図

シンガポール

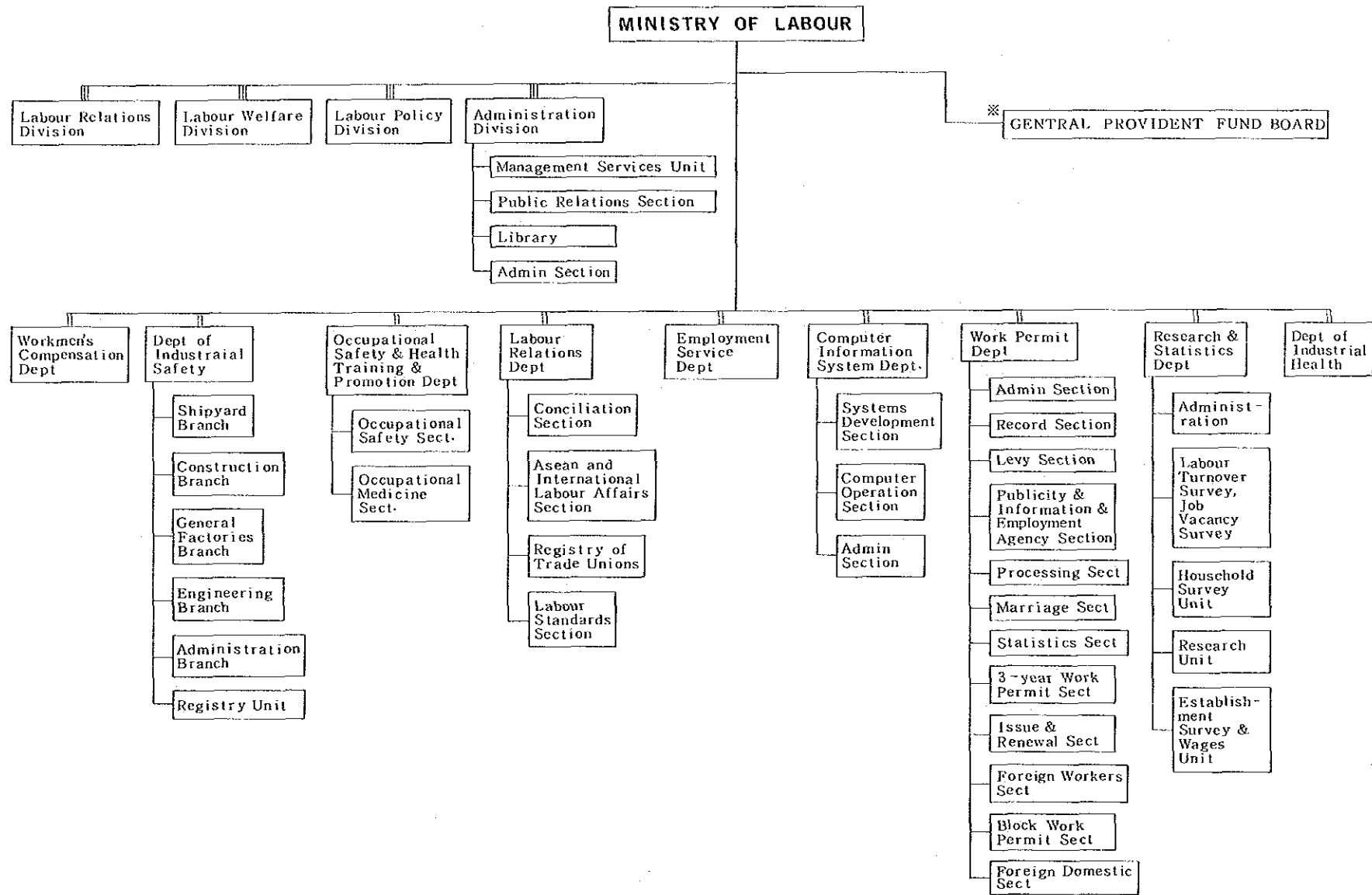

労働省

中央積立基金組織図

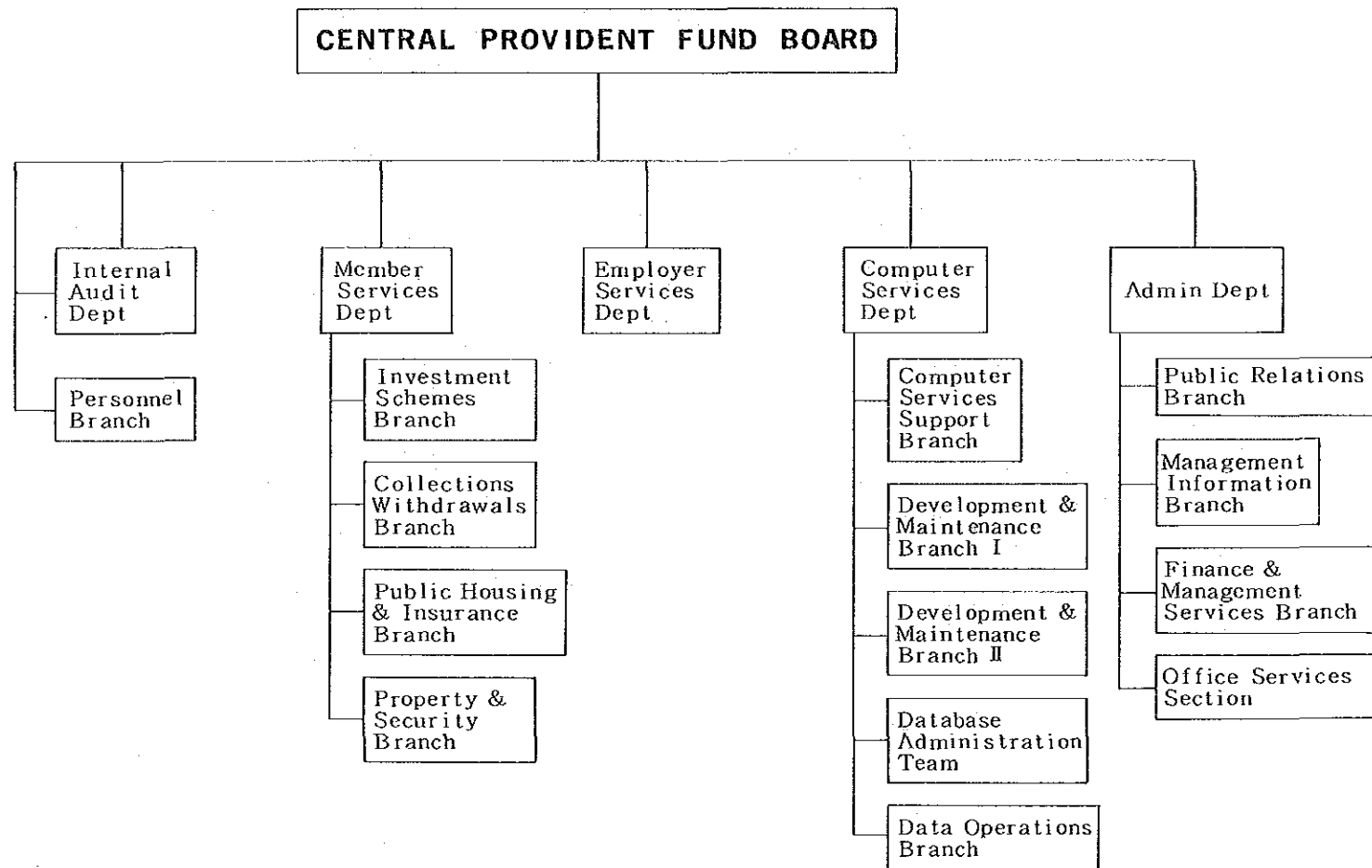

法 務 省 組 織 図

シンガポール

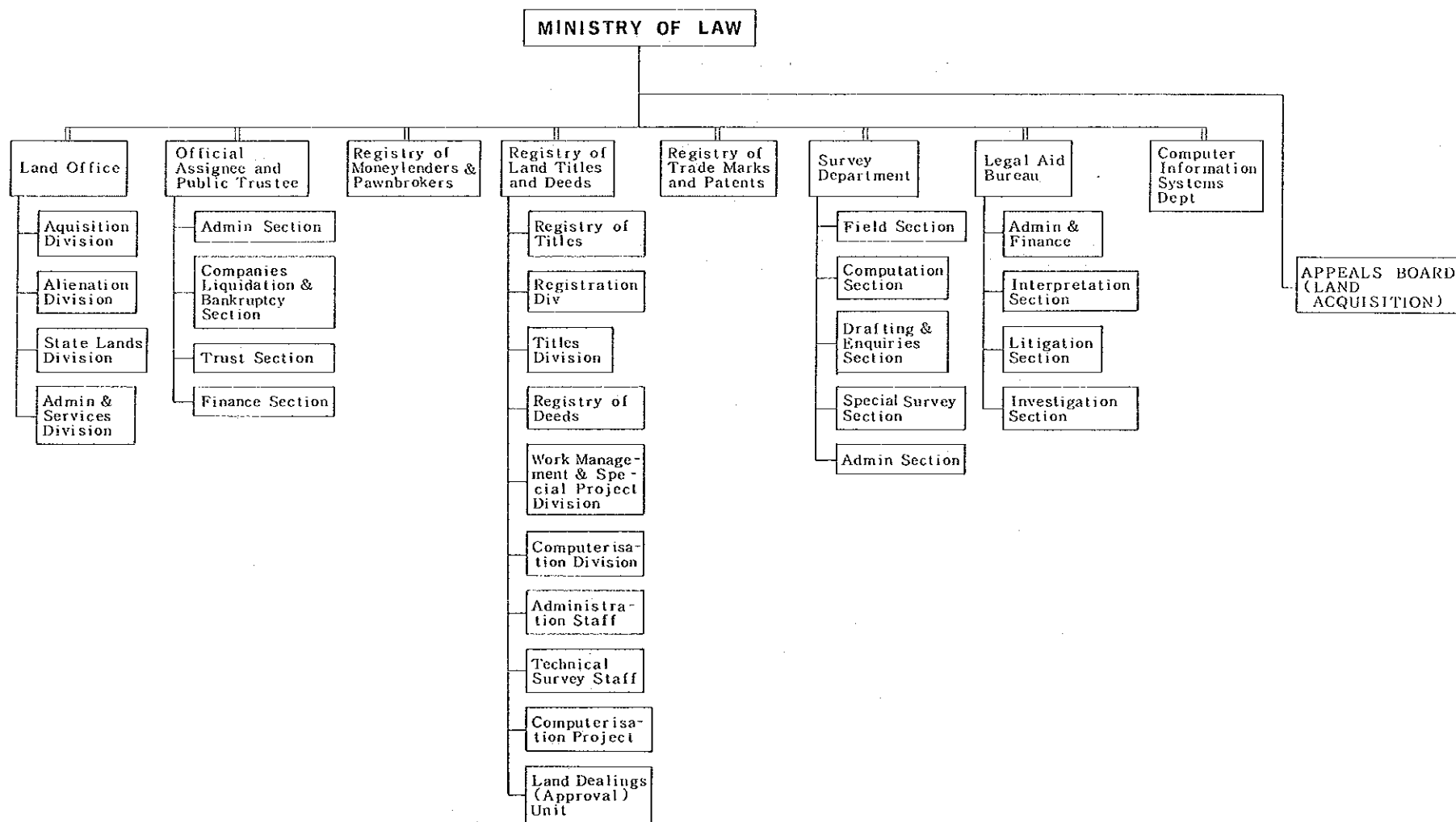

法 務 省

国家開発省組織図

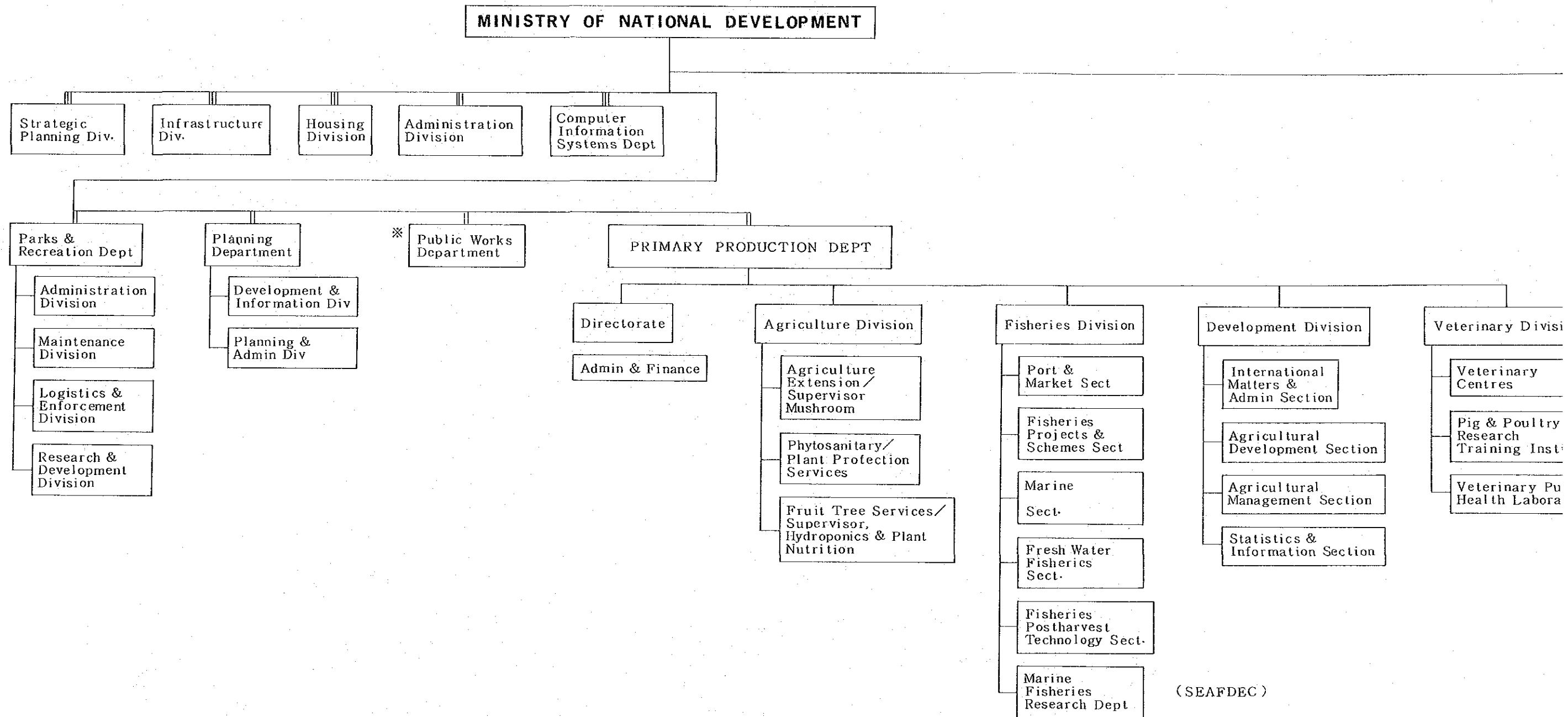

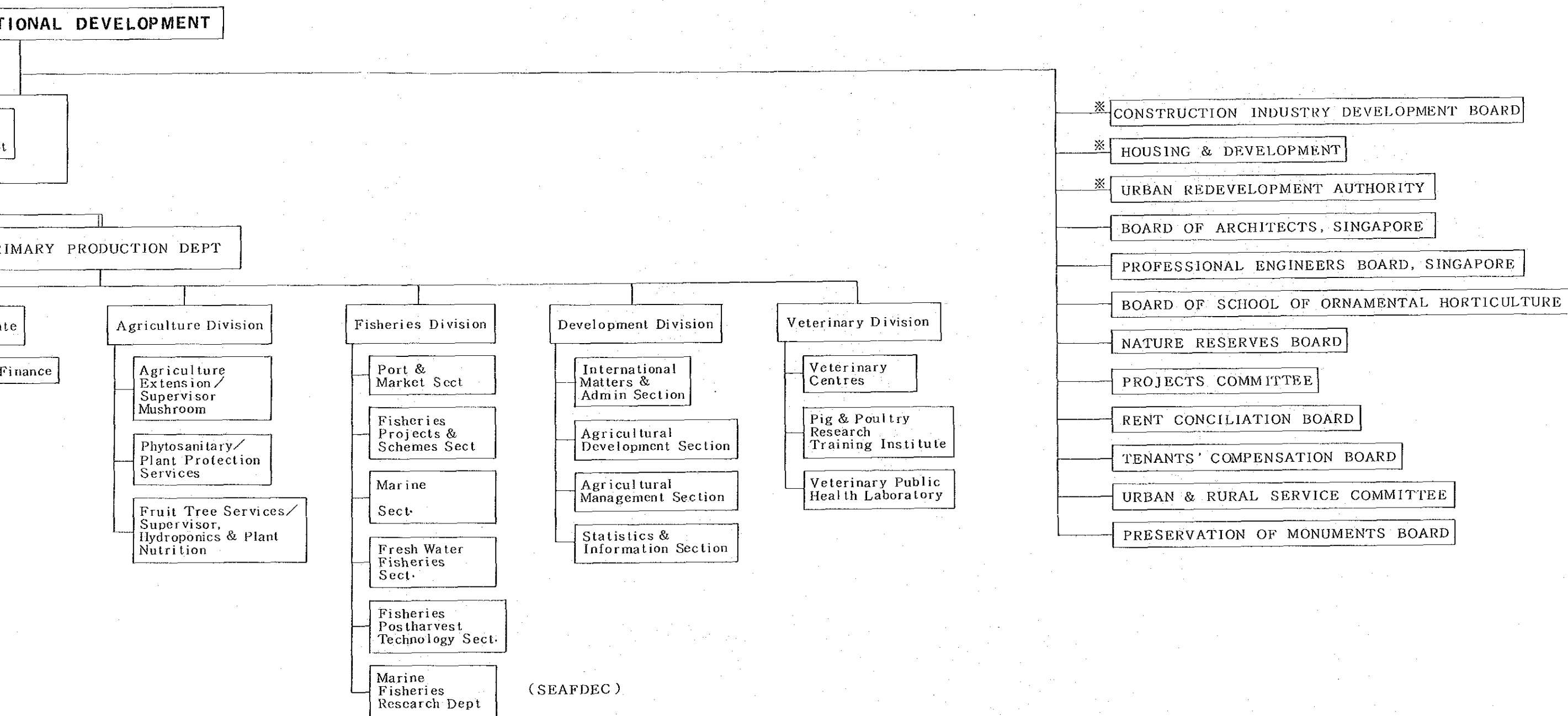

公 共 事 業 局 組 織 図

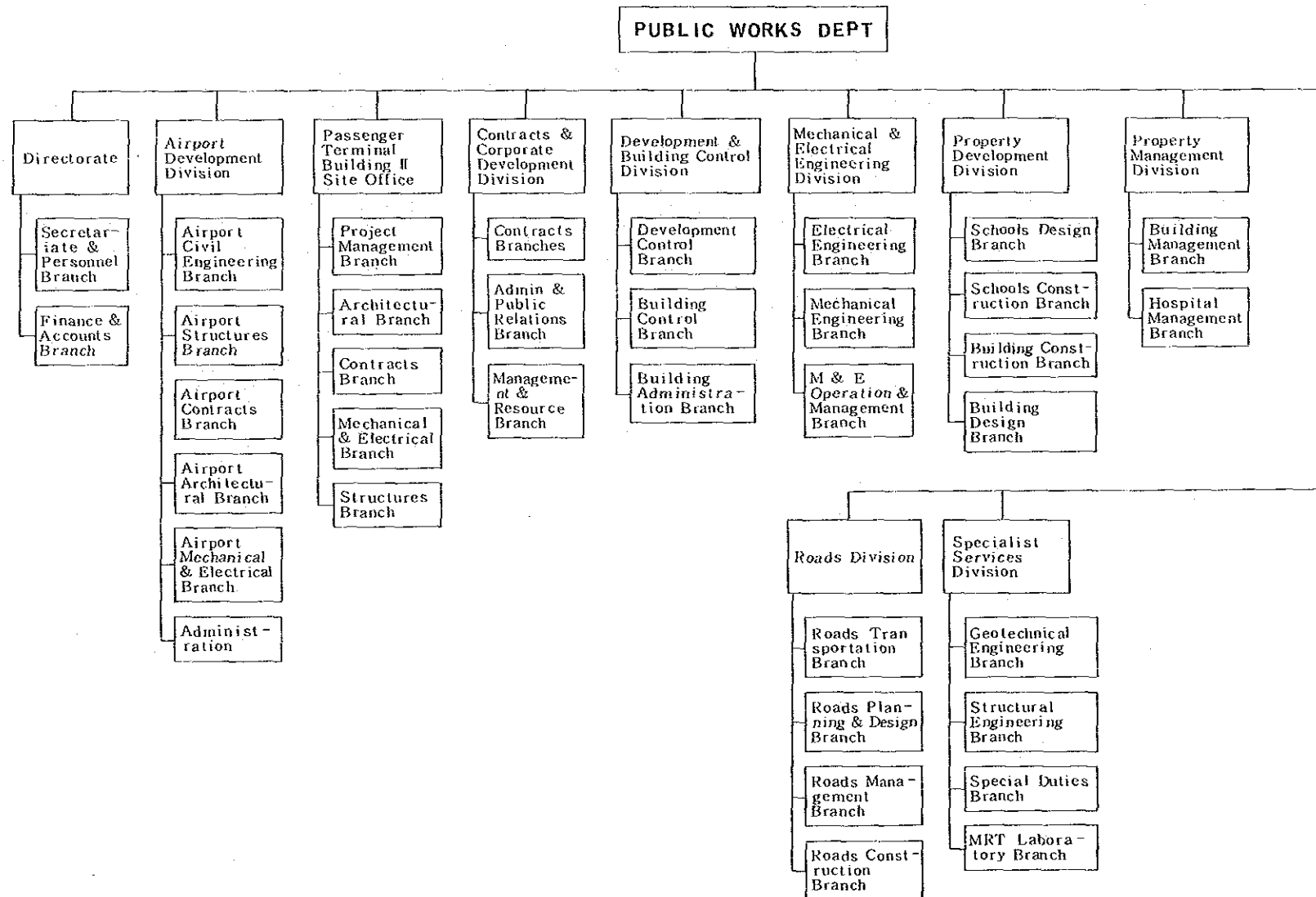

シンガポール

公 共 事 業 局

建設産業振興庁組織図

シンガポール

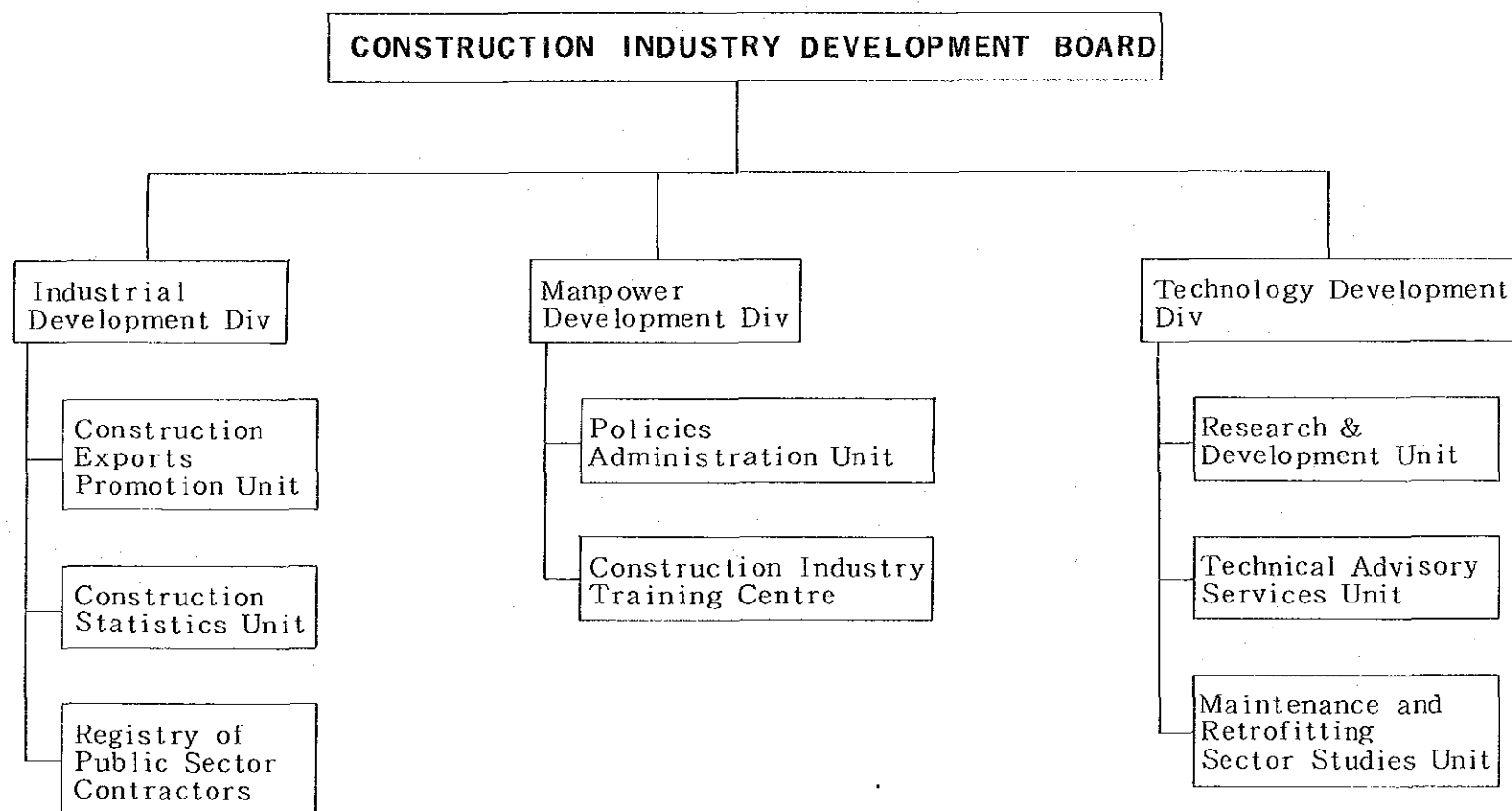

建設産業振興庁

住宅開発庁組織図

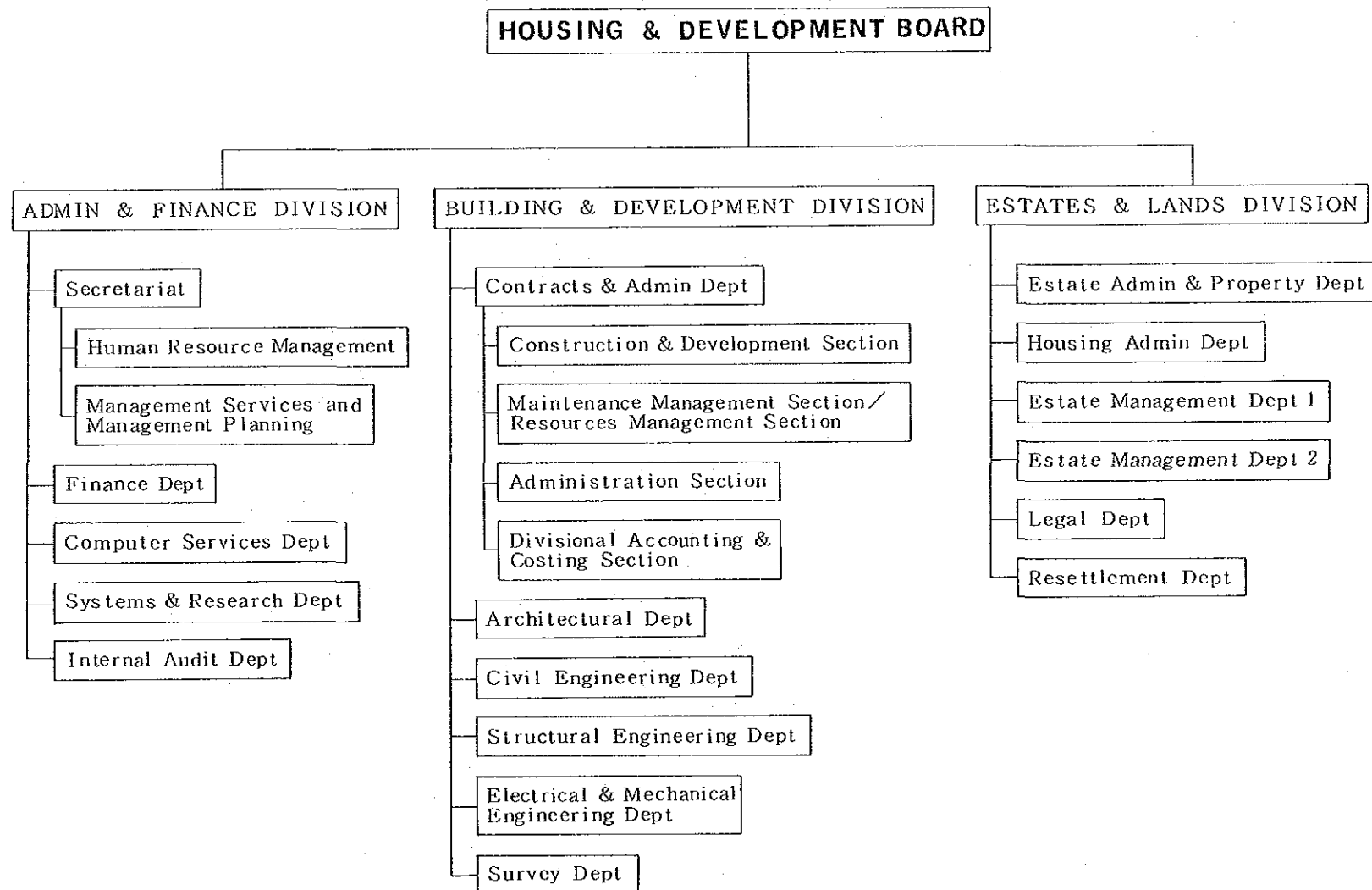

都市再開発庁組織図

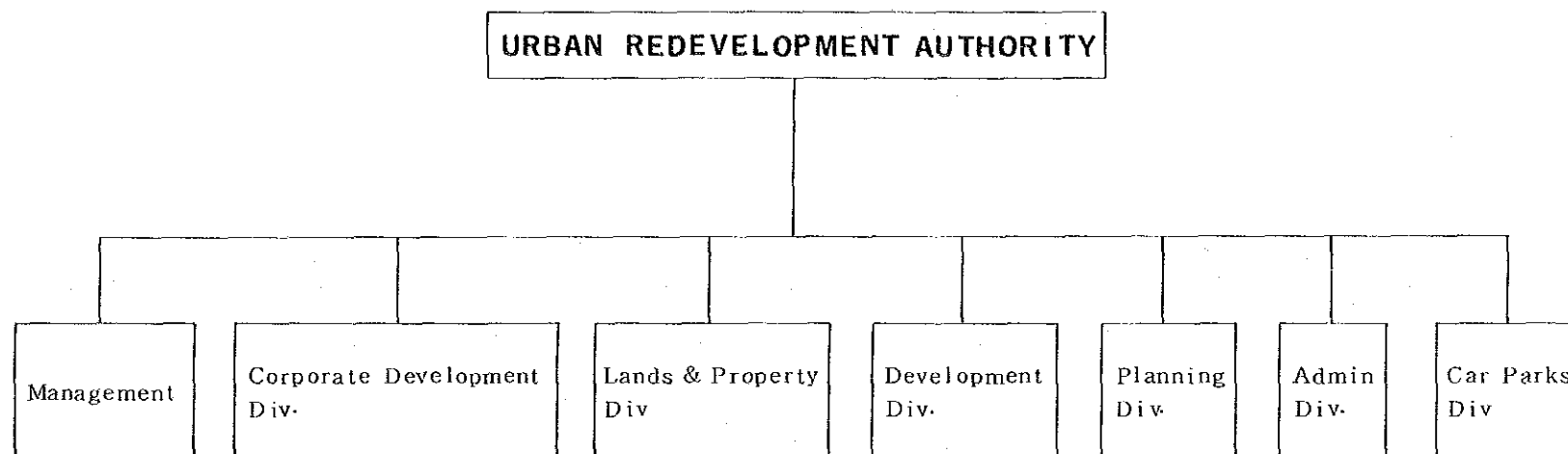

商 工 省 組 織 図

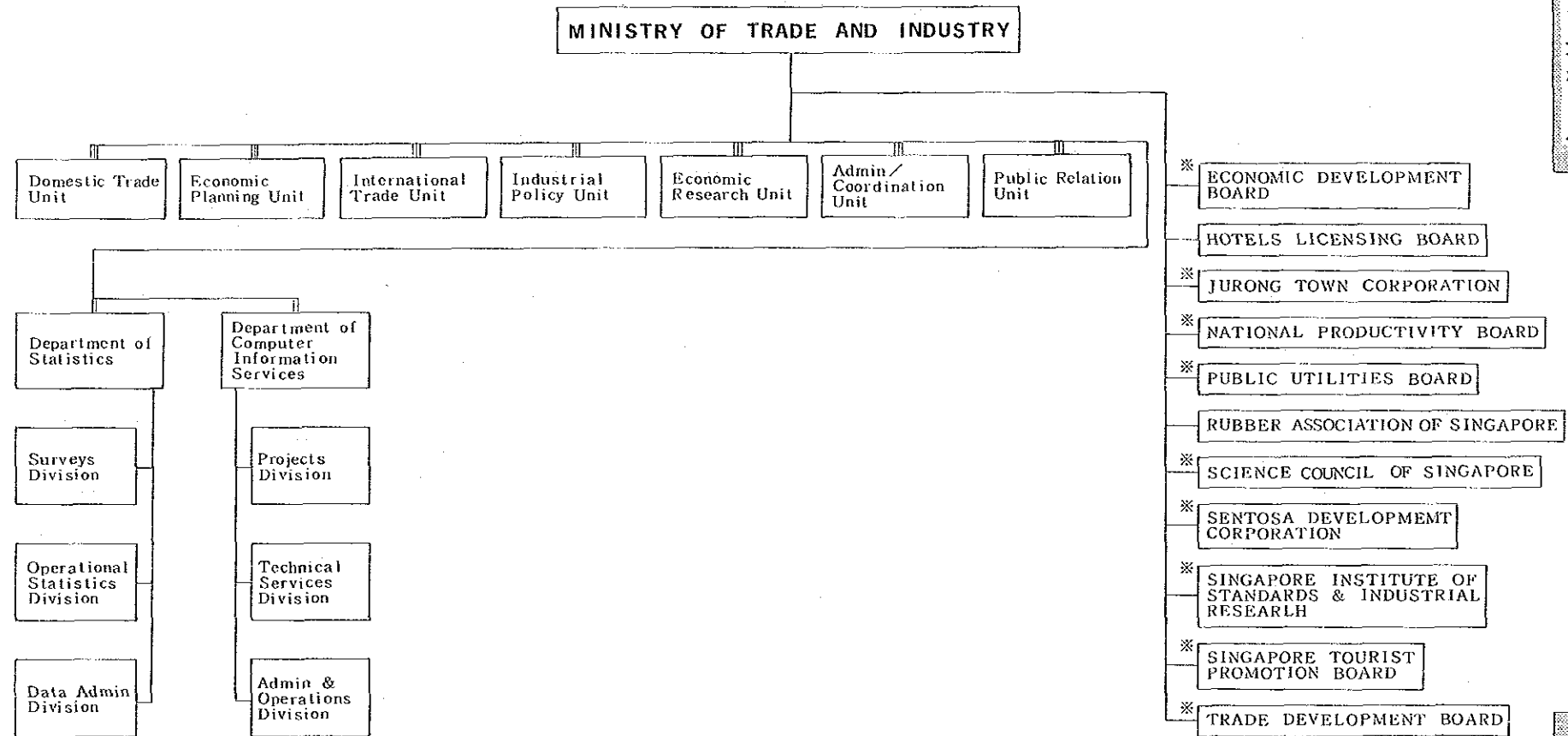

シンガポール

商
工
省

経済開発庁組織図

シンガポール

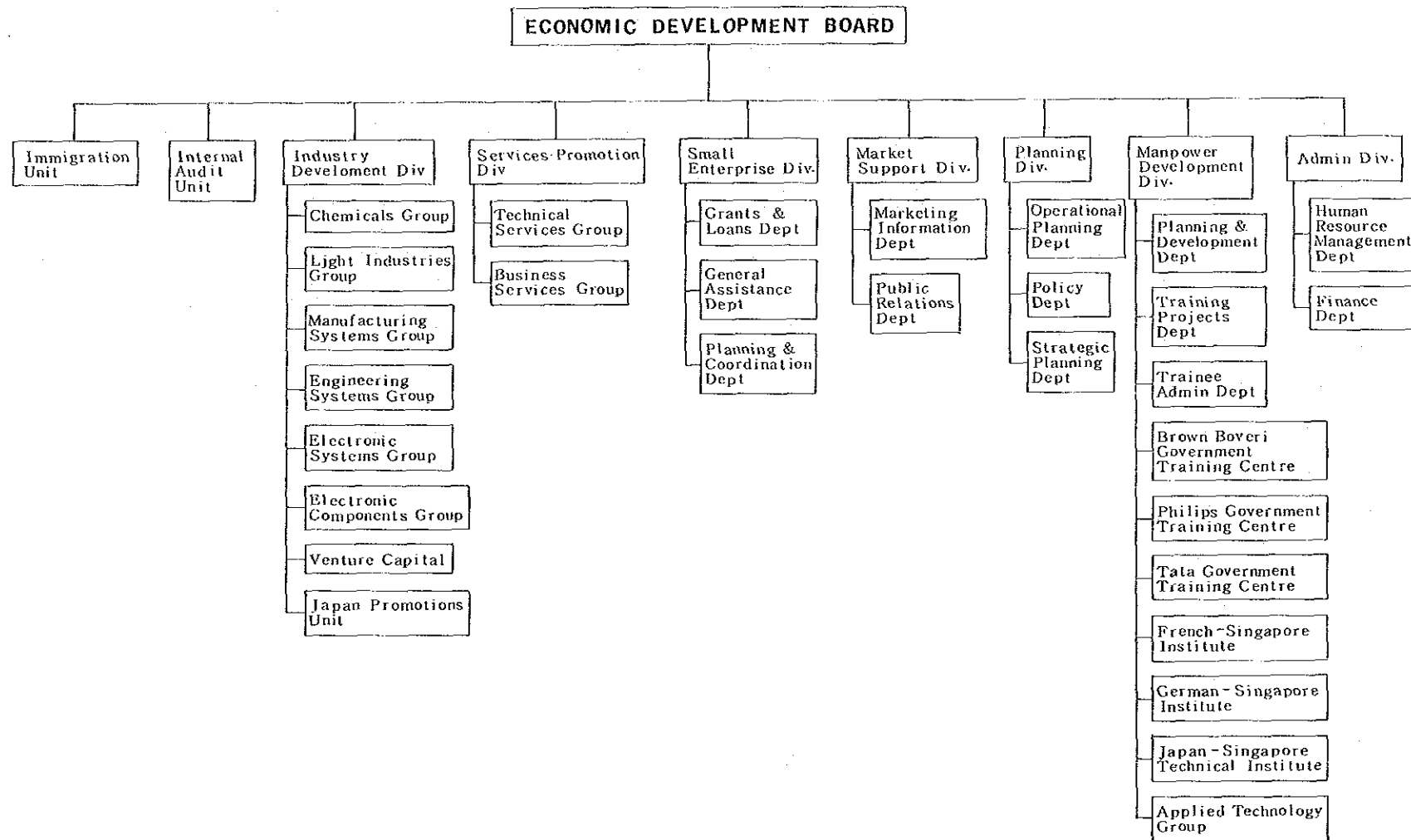

経済開発庁

ジュロン都市公団組織図

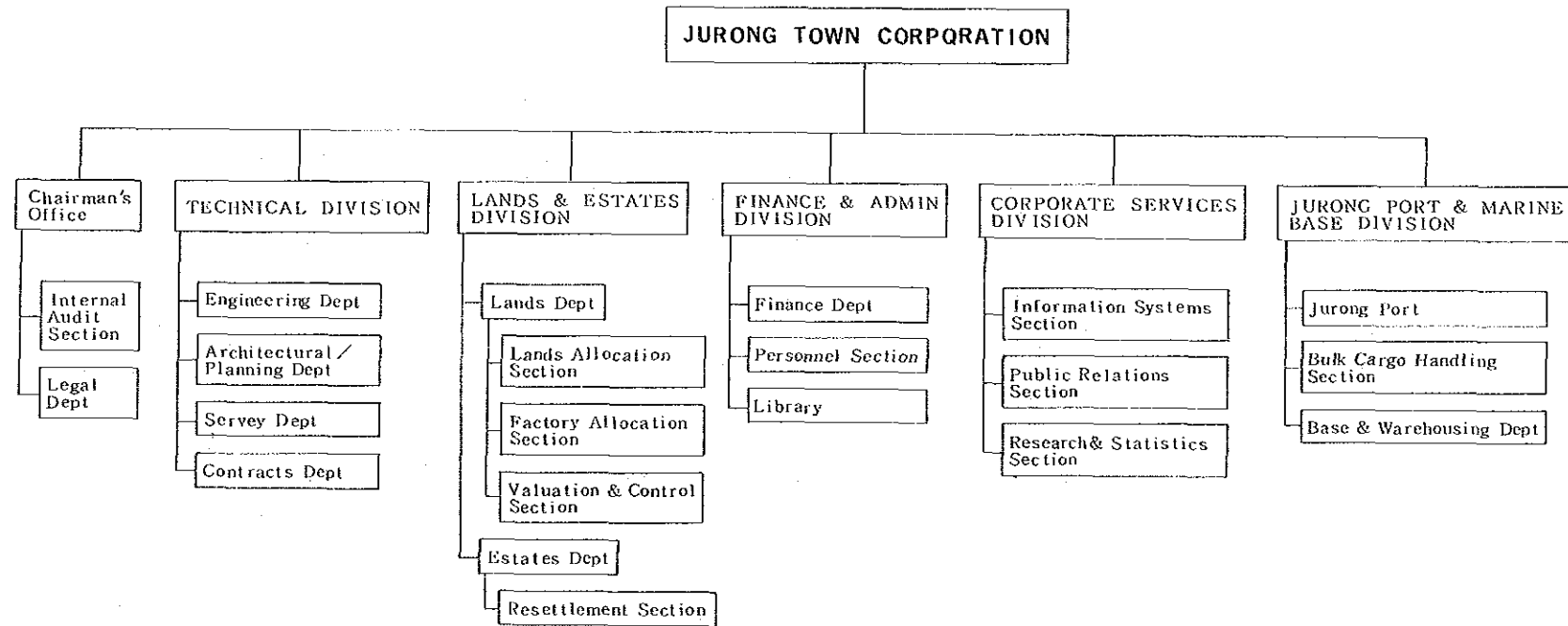

国家生産性庁組織図

シンガポール

NATIONAL PRODUCTIVITY BOARD

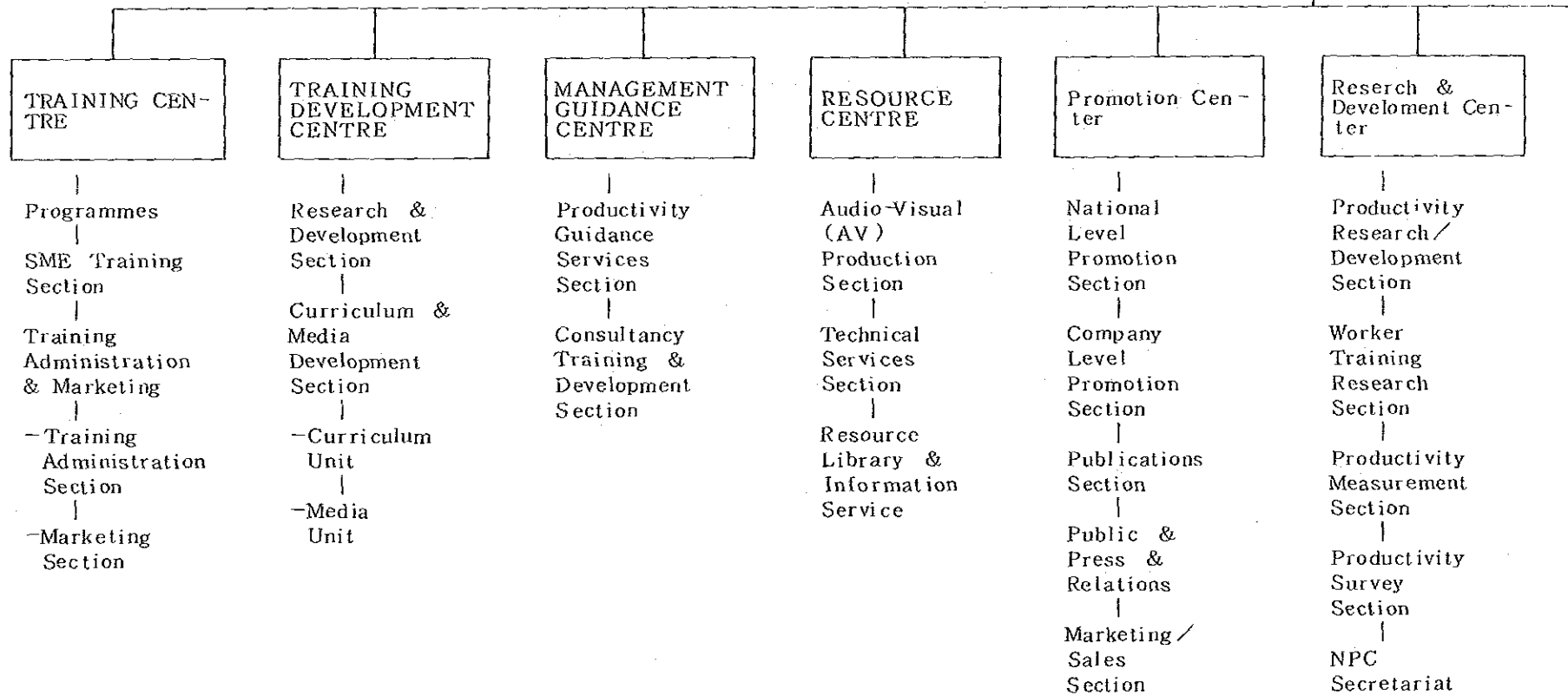

国家生産性庁

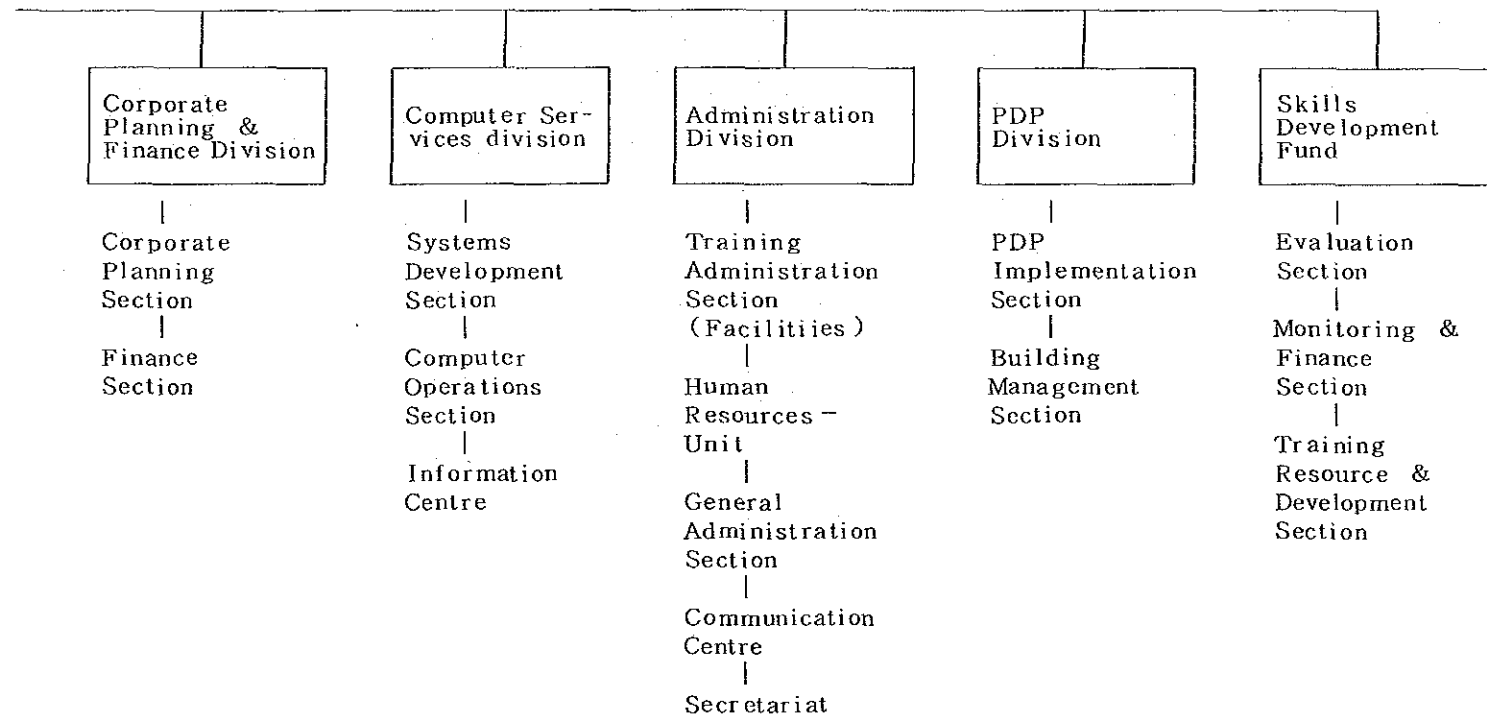

公益事業庁組織図

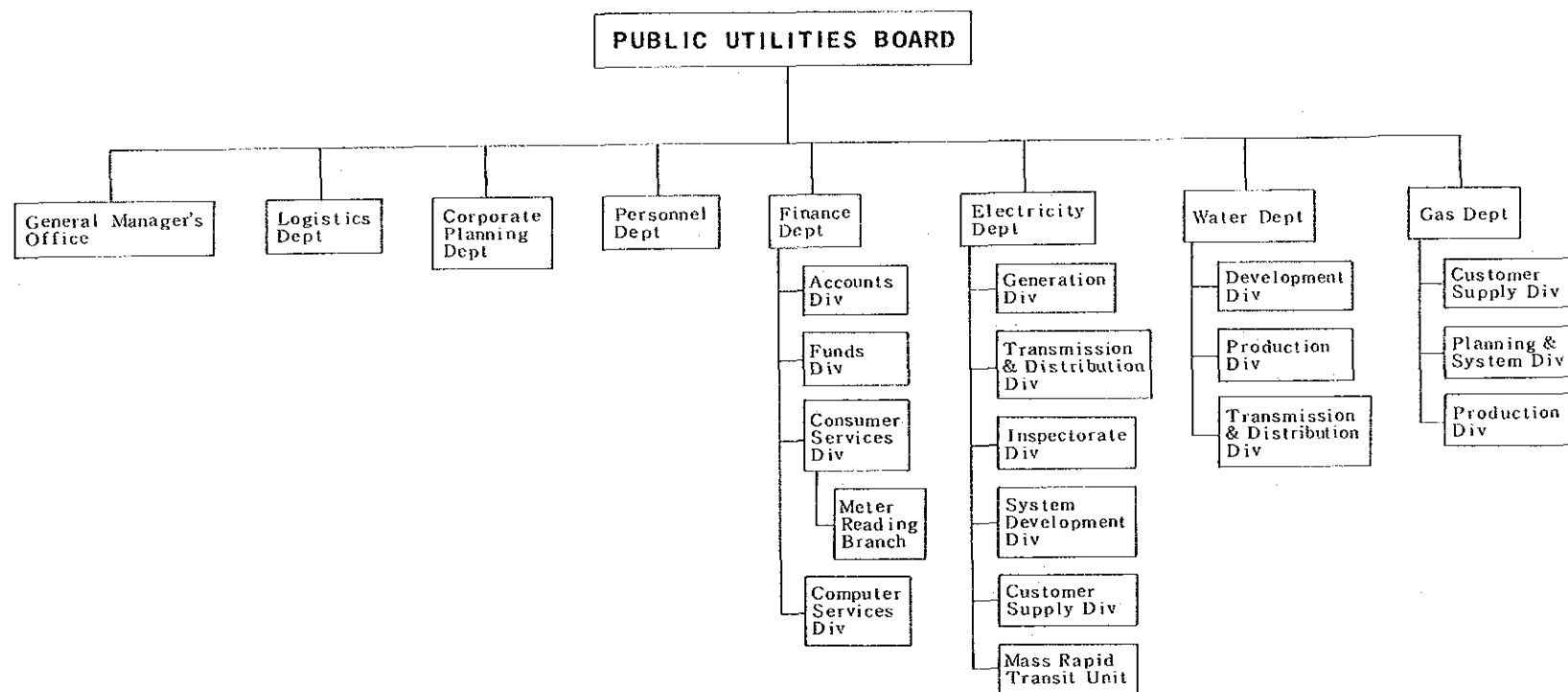

シンガポール科学審議会組織図

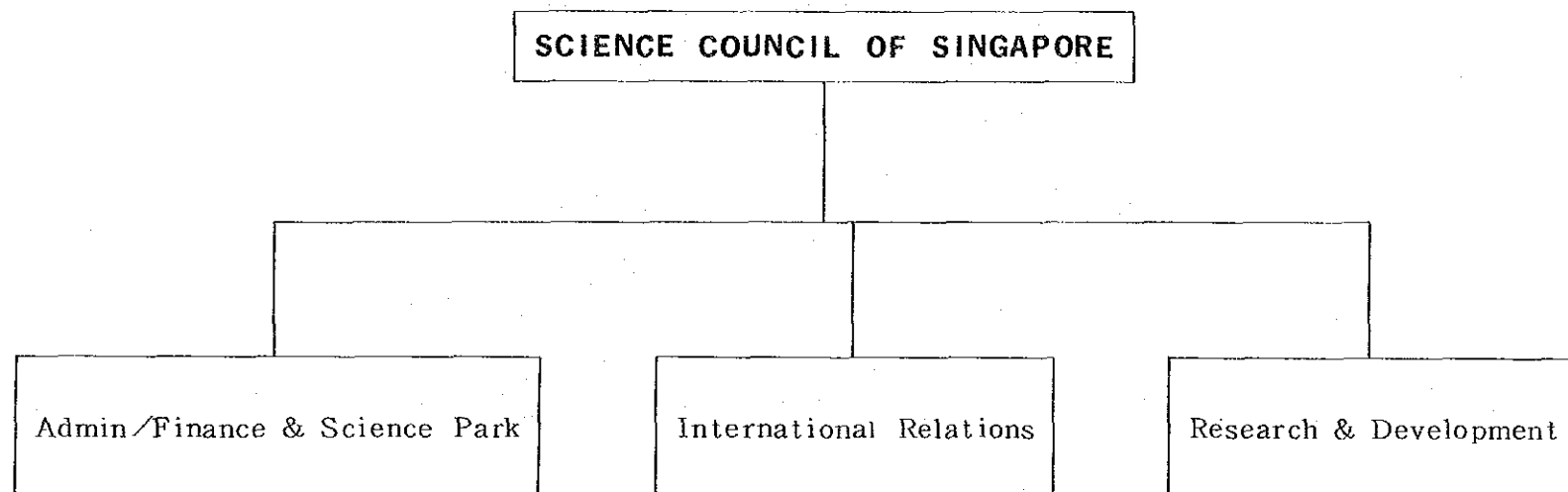

セントサ開発公団組織図

シンガポール

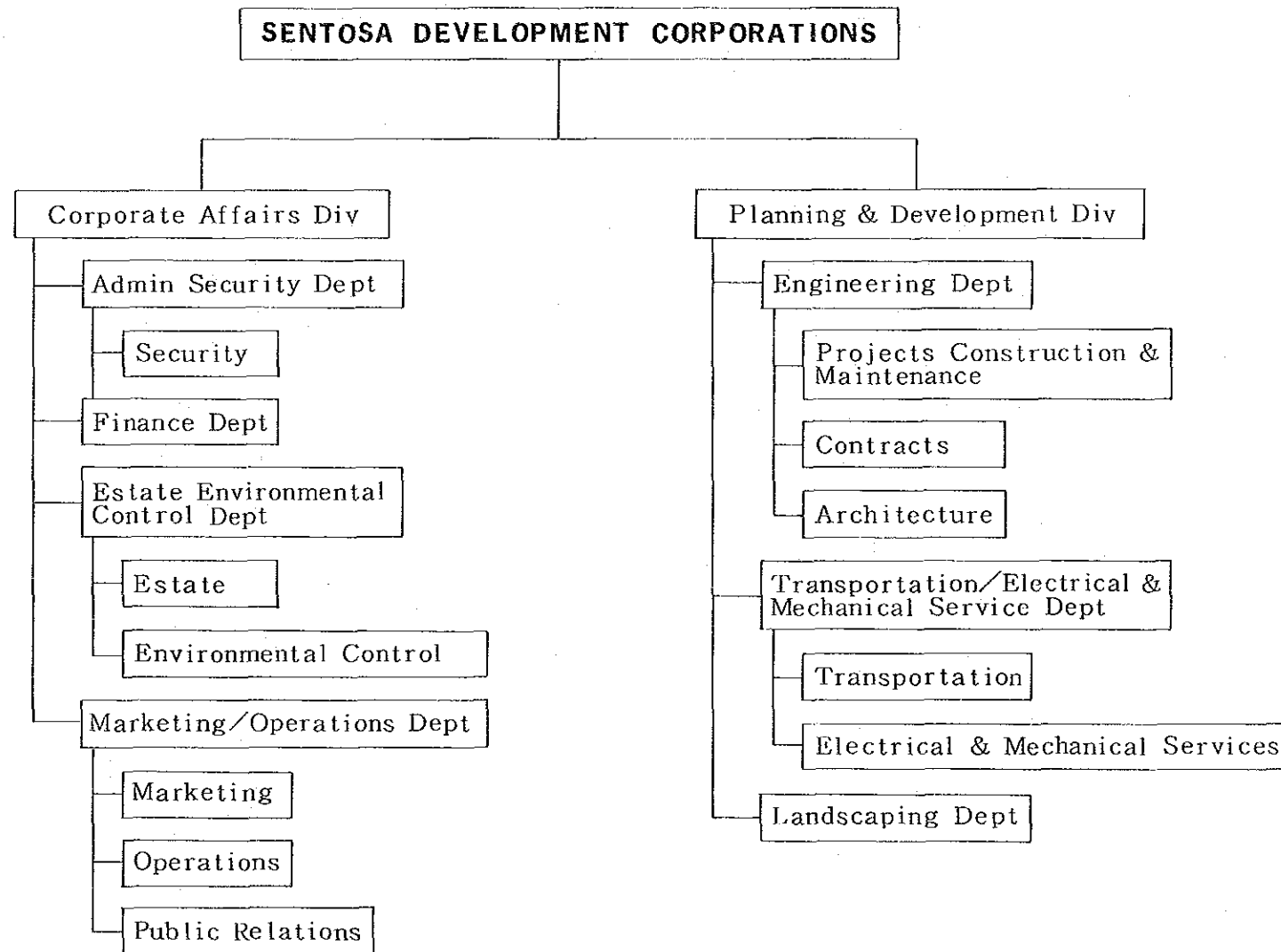

セントサ開発公団

シンガポール規格・工業研究所組織図

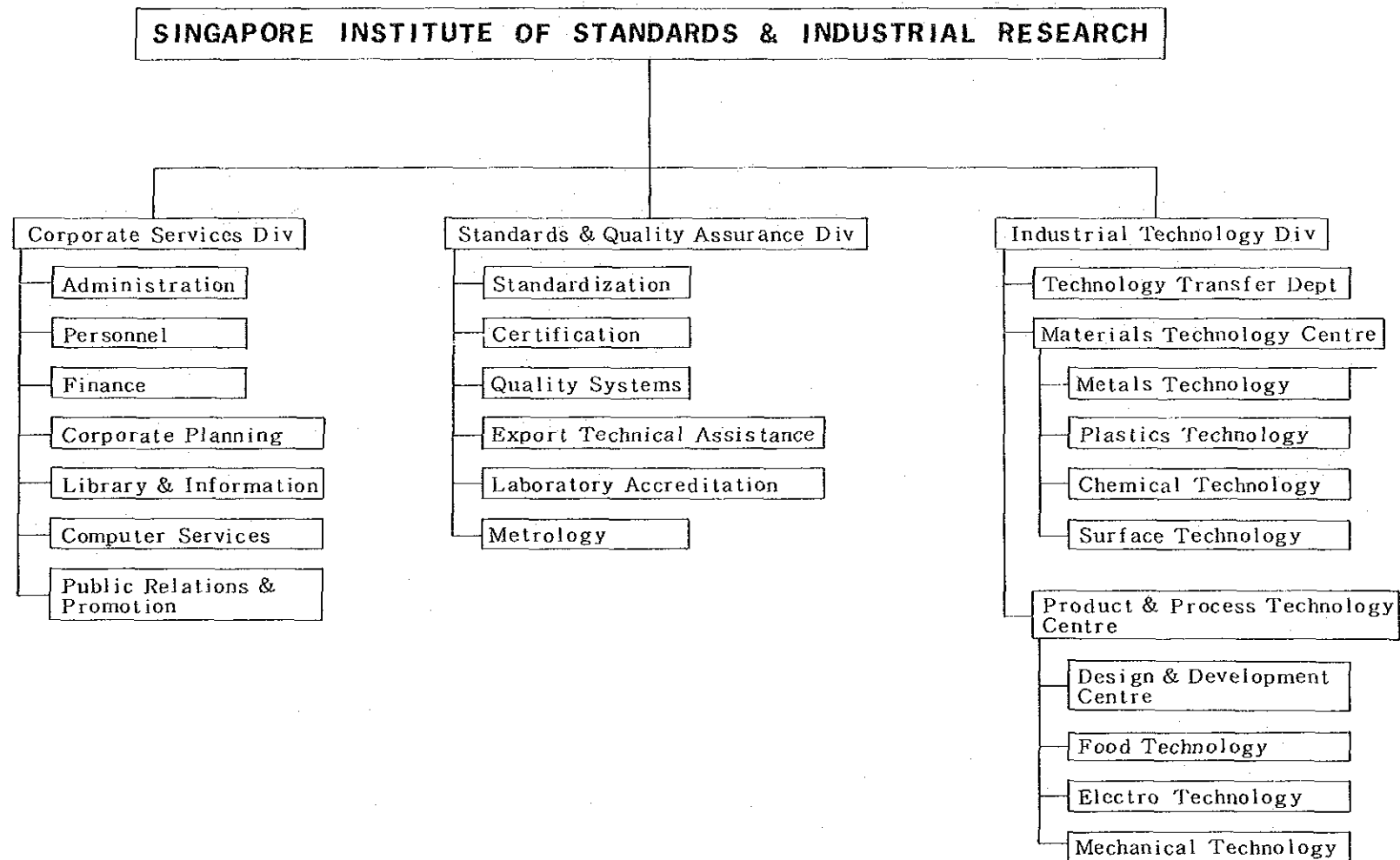

シンガポール

シンガポール規格・工業研究所

シンガポール観光振興庁組織図

シンガポール

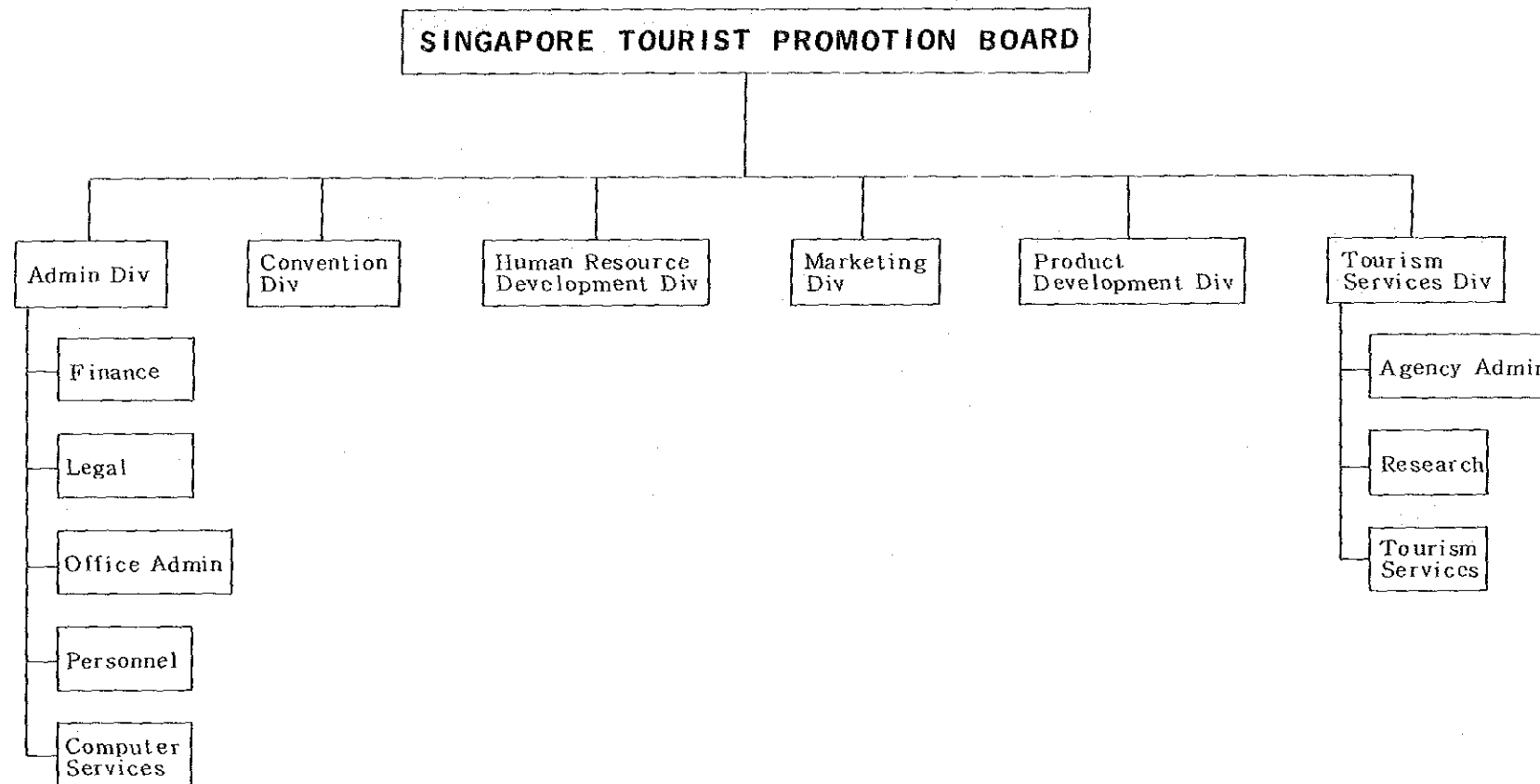

シンガポール観光振興庁

貿易振興庁組織図

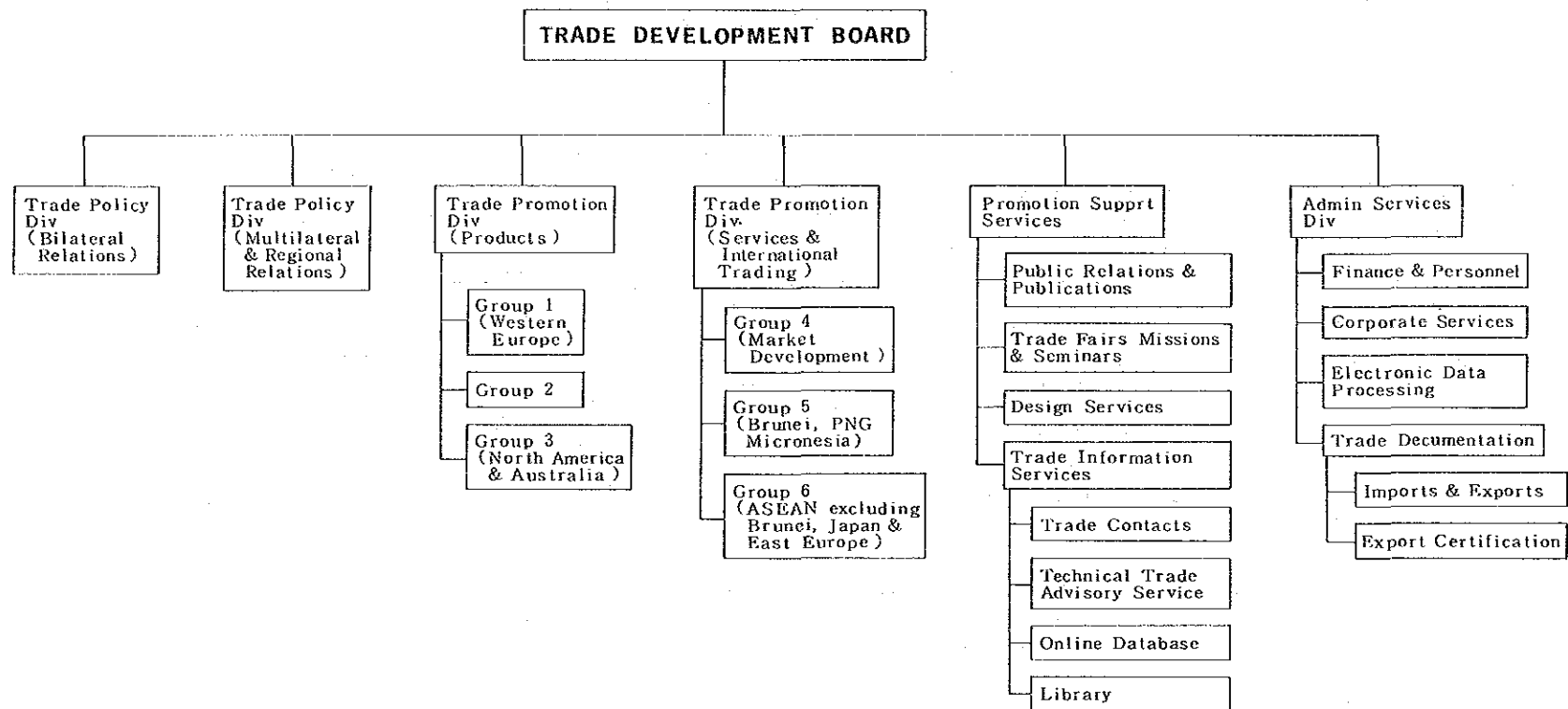

人 事 院 組 織 図

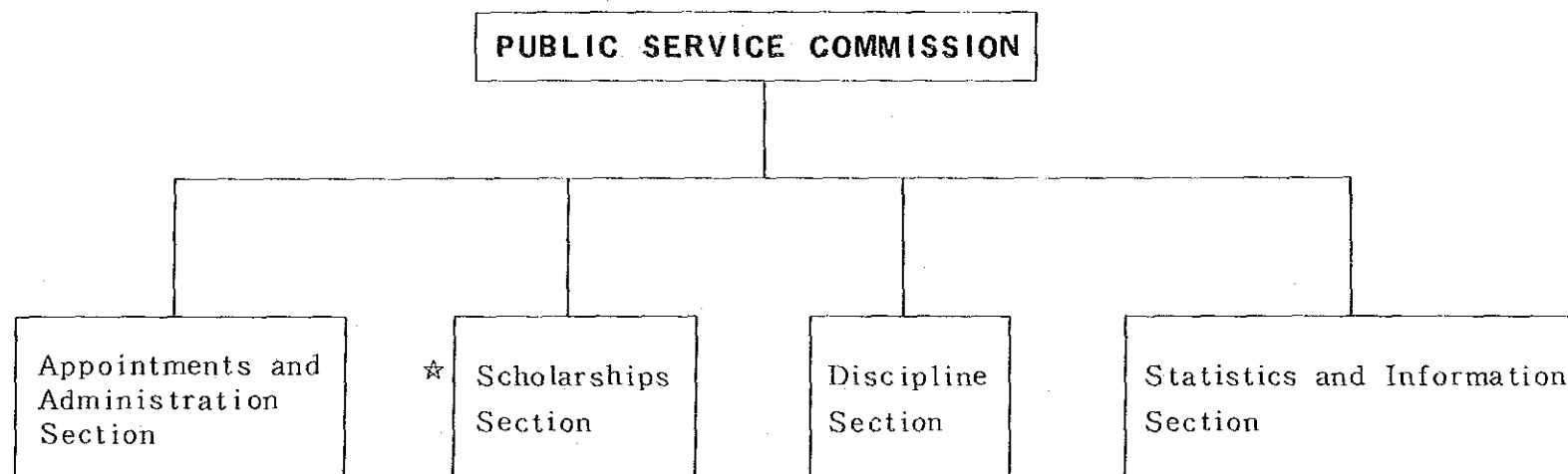

☆ JICA研修員受入事業（G－Gベース）

担当部局

スリ・ランカ国
国家行政組織図(1)
(平成元年2月現在)

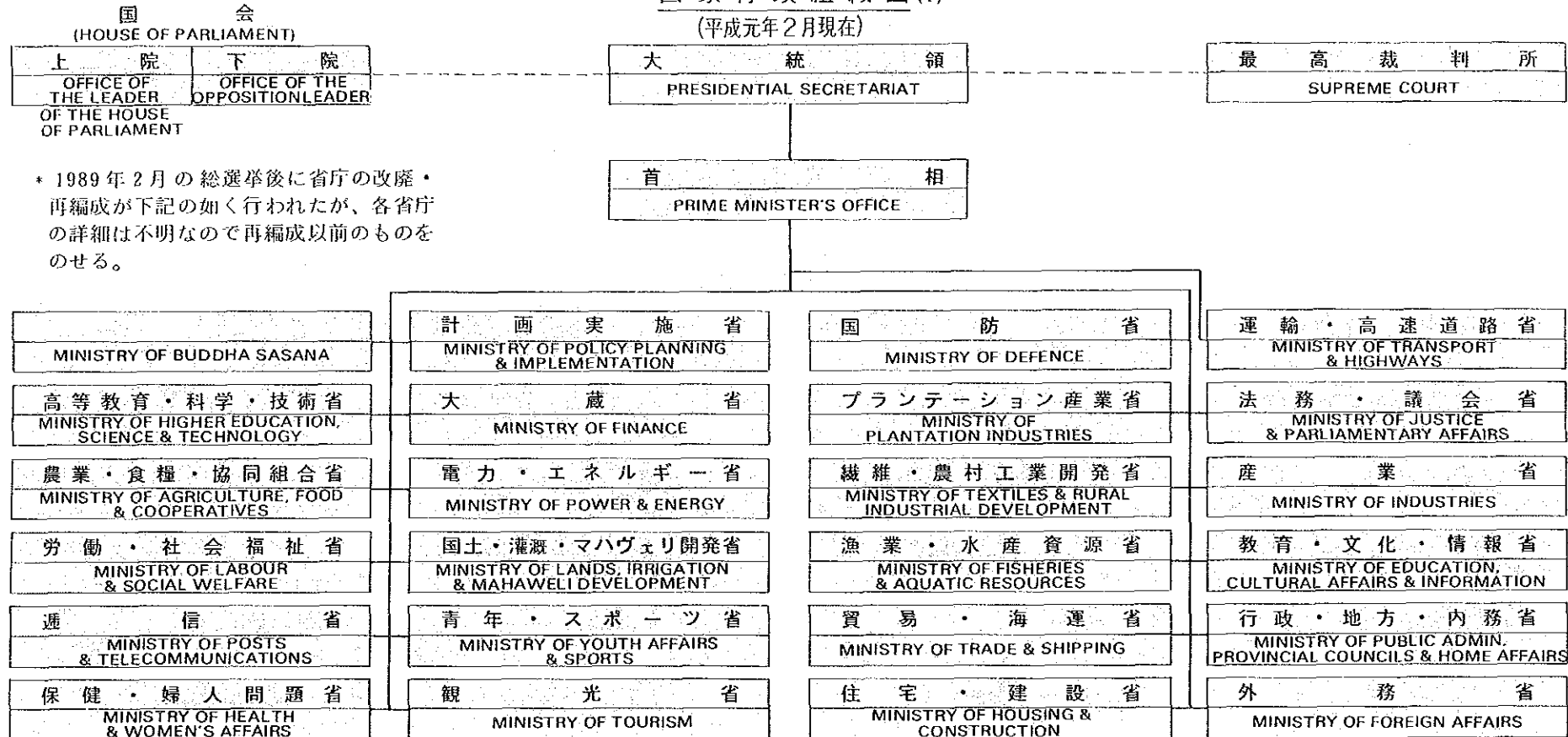

スリ・ランカ

国家行政組織図(1)

スリ・ランカ国
国家行政組織図(2)
(63年3月現在)

基礎指標

首都	コロンボ	GDP	5,880百万ルピー (1986年)
面積	66,000km ²	1人当り GNP	400ドル (1986年)
人口	16.1百万人 (1986年)	通貨 単位	スリランカ ルピー

出所：世界開発報告 1988

上院 OFFICE OF THE LEADER OF THE HOUSE OF PARLIAMENT	下院 OFFICE OF THE OPPOSITION LEADER
--	--

大統領 PRESIDENTIAL SECRETARIAT

最高裁判所 SUPREME COURT

首相 PRIME MINISTER'S OFFICE

農業開発・研究省*
MINISTRY OF AGRICULTURAL DEVELOPMENT AND RESEARCH

財政・計画省*
MINISTRY OF FINANCE AND PLANNING

保健省*
MINISTRY OF HEALTH

産業・科学省*
MINISTRY OF INDUSTRIES AND SCIENTIFIC AFFAIRS

土地・土地開発省*
MINISTRY OF LANDS AND LAND DEVELOPMENT

計画実施省*
MINISTRY OF PLAN IMPLEMENTATION

行政省*
MINISTRY OF PUBLIC ADMINISTRATION

社会福祉省*
MINISTRY OF SOCIAL SERVICES

貿易・海運省*
MINISTRY OF TRADE AND SHIPPING

私バス輸送省*
MINISTRY OF PRIVATE OMNIBUS TRANSPORT

国家安全保障省*
MINISTRY OF NATIONAL SECURITY

マンパワー動員省*
MINISTRY OF MANPOWER

文化省*
MINISTRY OF CULTURAL AFFAIRS

漁業省*
MINISTRY OF FISHERIES

高等教育省*
MINISTRY OF HIGHER EDUCATION

ジャナタ工業団地開発省*
MINISTRY OF JANATHA ESTATE DEVELOPMENT

地方政府・住宅・建設省*
MINISTRY OF LOCAL GOVERNMENT HOUSING AND CONSTRUCTION

プランテーション産業省*
MINISTRY OF PLANTATION INDUSTRIES

地域開発省*
MINISTRY OF REGIONAL DEVELOPMENT

国務省*
MINISTRY OF STATE

情報省*
MINISTRY OF INFORMATION

運輸省*
MINISTRY OF TRANSPORT

伝統医薬品省*
MINISTRY OF INDIGENOUS MEDICINE

教育サービス省*
MINISTRY OF EDUCATION SERVICE

復興省*
MINISTRY OF REHABILITATION

国防省*
MINISTRY OF DEFENCE

食糧省*
MINISTRY OF FOOD

高速道路省*
MINISTRY OF HIGHWAYS

法務省*
MINISTRY OF JUSTICE

マハヴェリ開発省*
MINISTRY OF MAHAVELI DEVELOPMENT

通信省*
MINISTRY OF POSTS AND TELECOMMUNICATIONS

農村開発省*
MINISTRY OF RURAL DEVELOPMENT

国家プランテーション省*
MINISTRY OF STATE PLANTATIONS

青年・雇用省*
MINISTRY OF YOUTH AFFAIRS AND EMPLOYMENT

協同組合省*
MINISTRY OF COOPERATIVES

ココナツ産業省*
MINISTRY OF COCONUTS INDUSTRIES

情報省*
MINISTRY OF INFORMATION

教育省*
MINISTRY OF EDUCATION

外務省*
MINISTRY OF FOREIGN AFFAIRS

内務省*
MINISTRY OF HOME AFFAIRS

労働省*
MINISTRY OF LABOUR

議会・スポーツ省*
MINISTRY OF PARLIAMENTARY AFFAIRS AND SPORTS

電力・エネルギー省*
MINISTRY OF POWER AND ENERGY

農村工業開発省*
MINISTRY OF RURAL INDUSTRIAL DEVELOPMENT

繊維産業省*
MINISTRY OF TEXTILE INDUSTRIES

運輸委員会省*
MINISTRY OF TRANSPORT BOARD

無所属省
MINISTRY WITHOUT PORTFOLIO

婦人問題・病院省*
MINISTRY OF WOMEN'S AFFAIRS AND TEACHING HOSPITALS

スリ・ランカ

国家行政組織図(2)

農業開発・研究省組織図

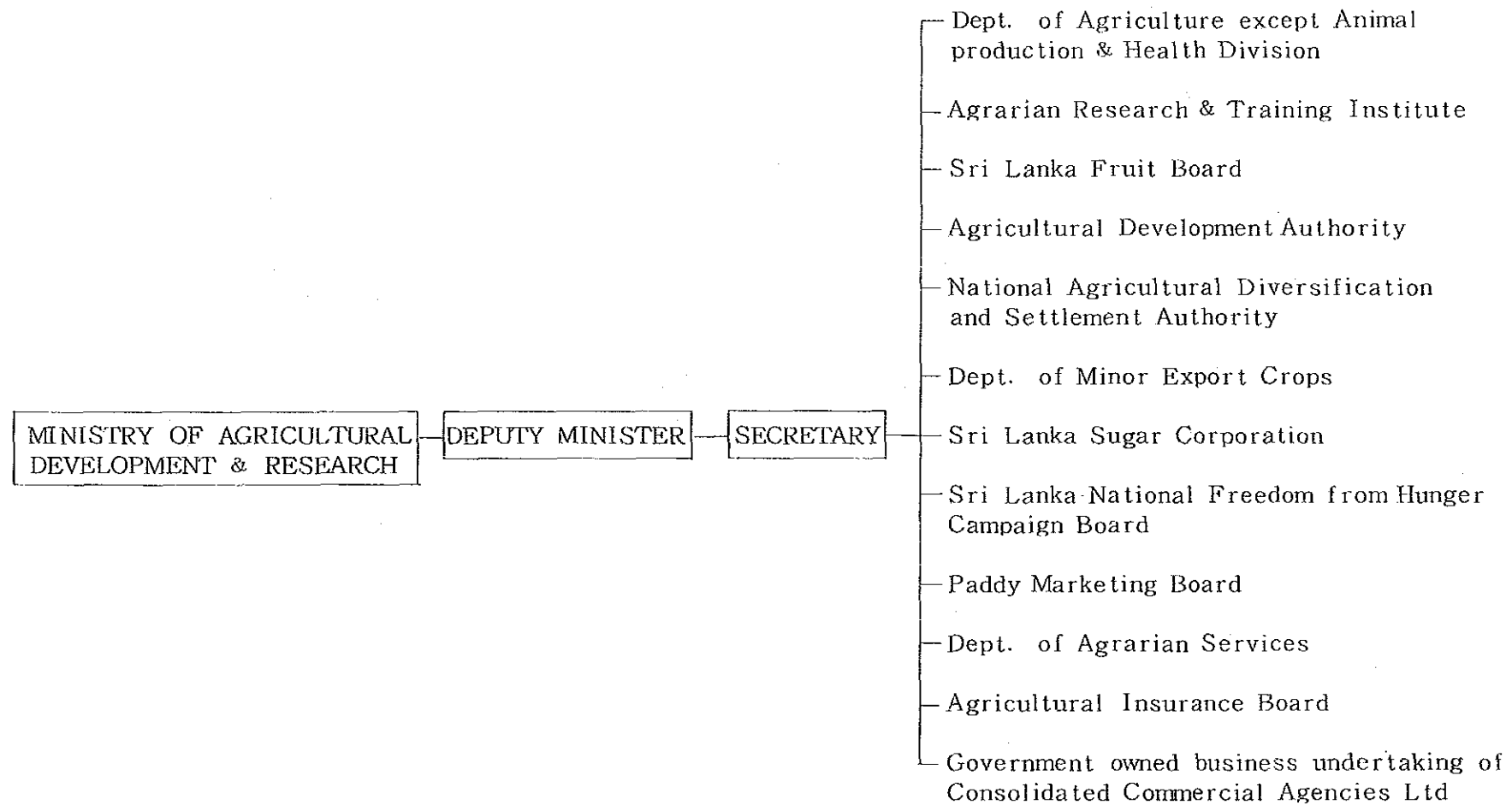

ス
リ
・
ラ
ン
カ

農
業
開
発
・
研
究
省

文 化 省 組 織 図

ス
リ
・
ラ
ン
カ

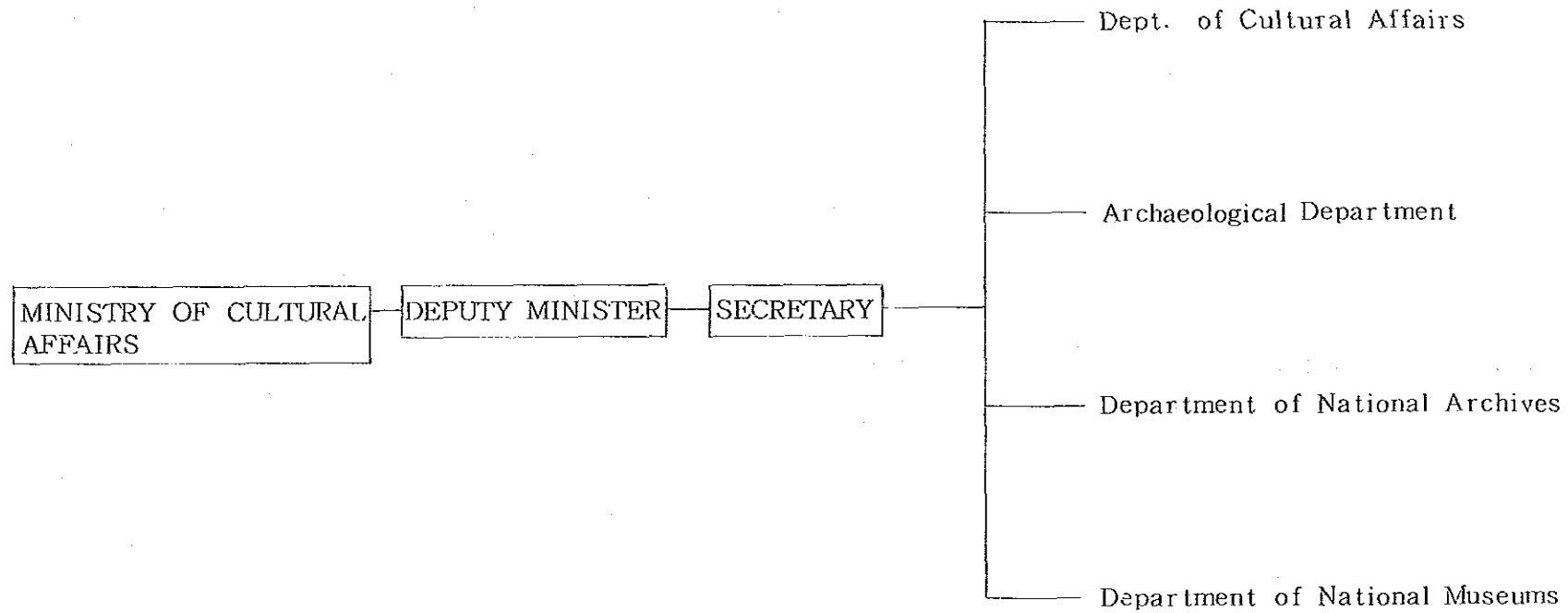

文
化
省

国 防 省 組 織 図

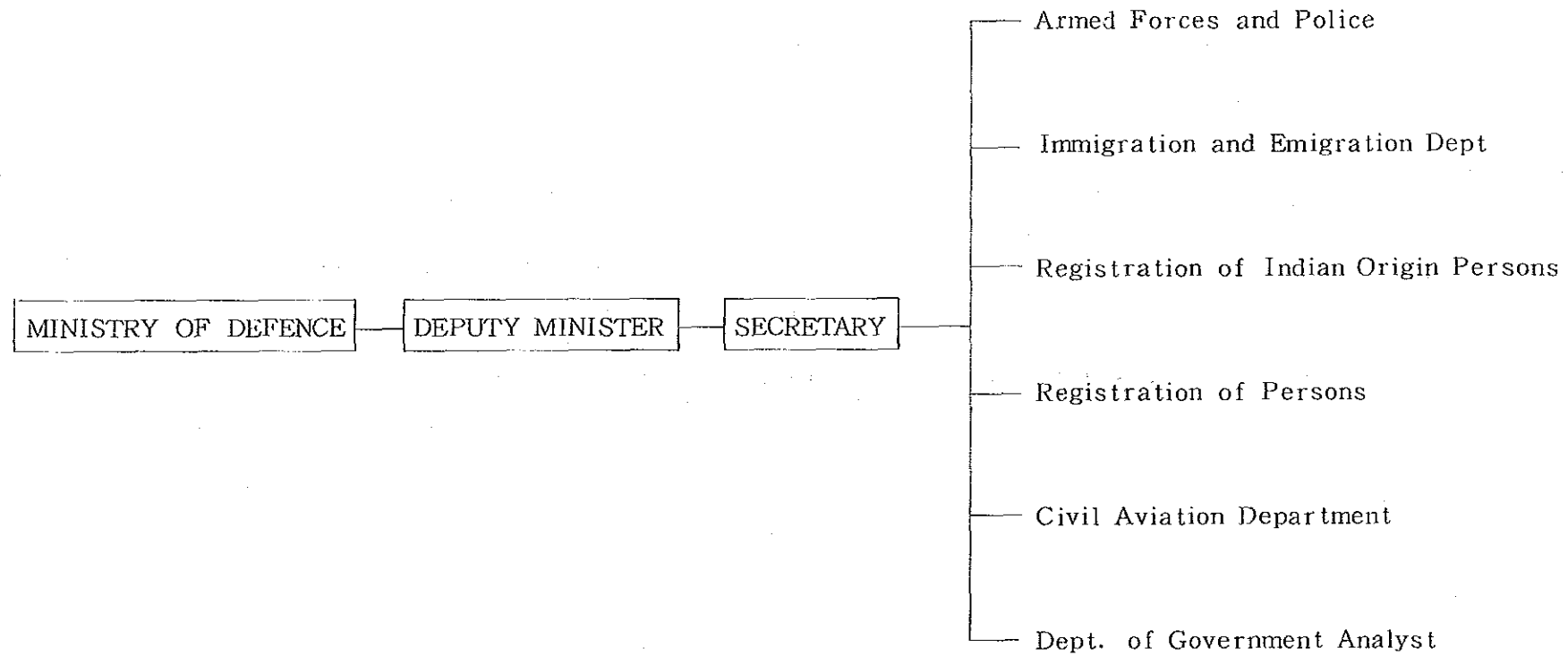

ス
リ
・
ラ
ン
カ

国
防
省

教 育 省 組 織 図

スリ・ランカ

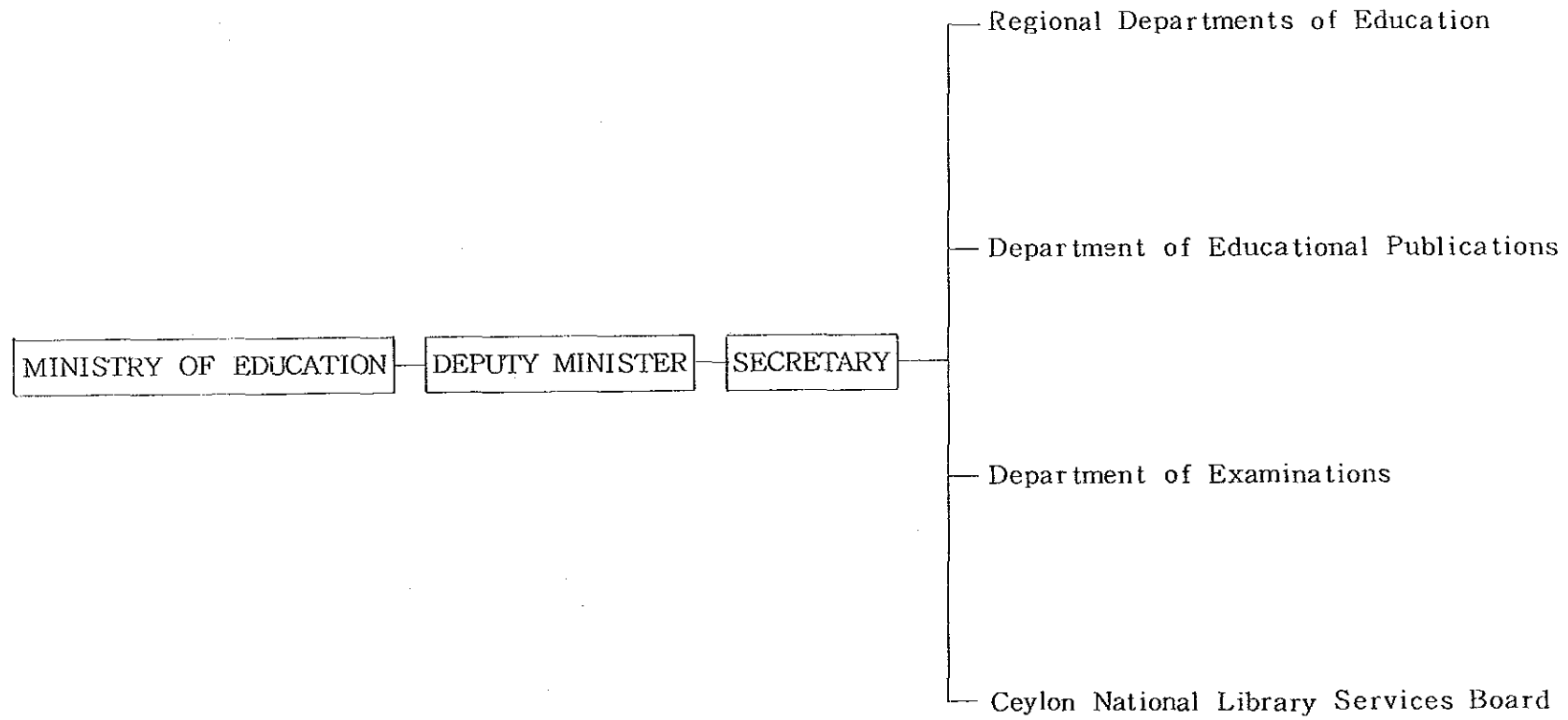

教
育
省

財政・計画省組織図 (1)

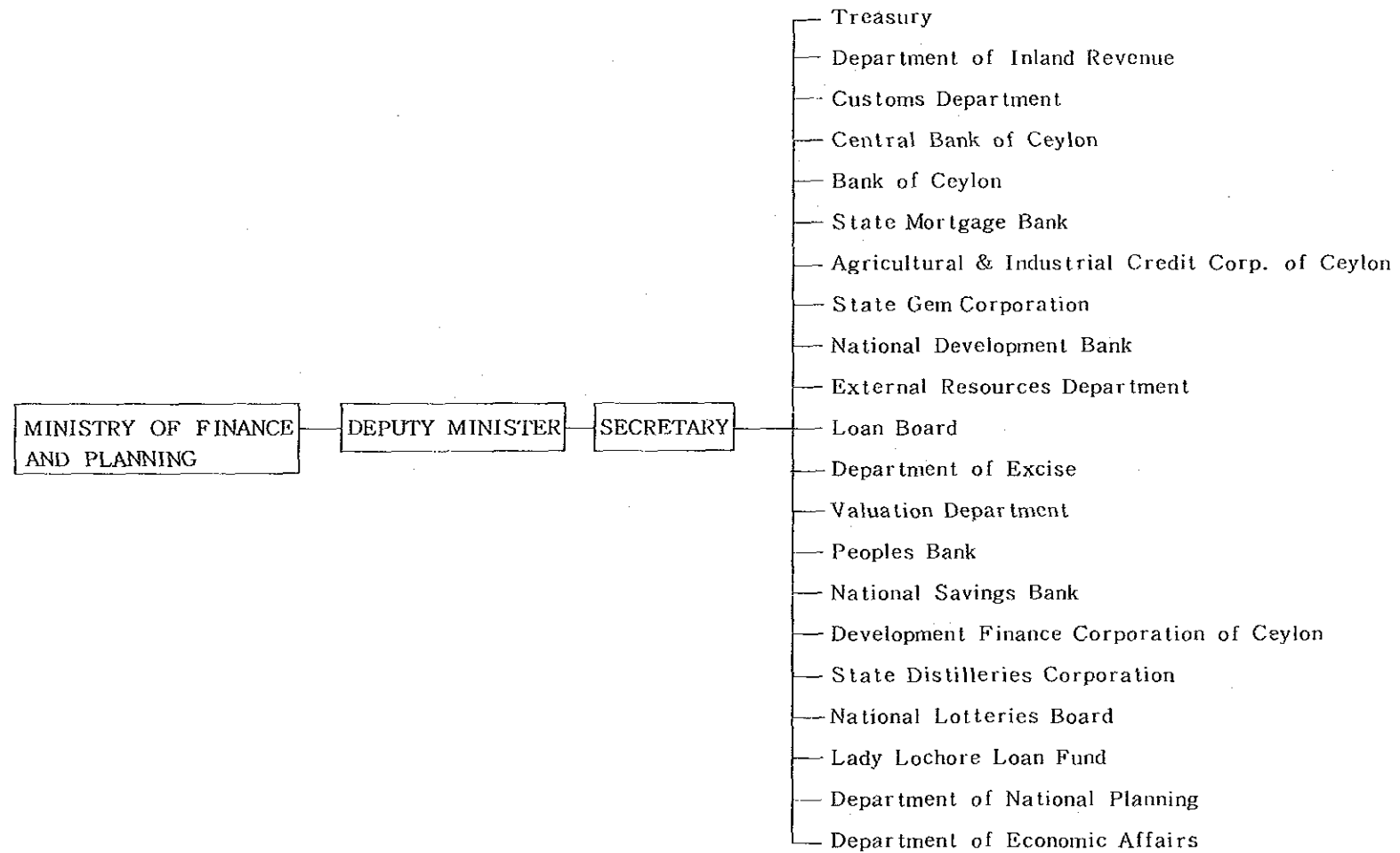

スリ・ランカ

財政・計画省 (1)

財政・計画組織図 (2)
内国歳入庁 DEPARTMENT OF INLAND REVENUE

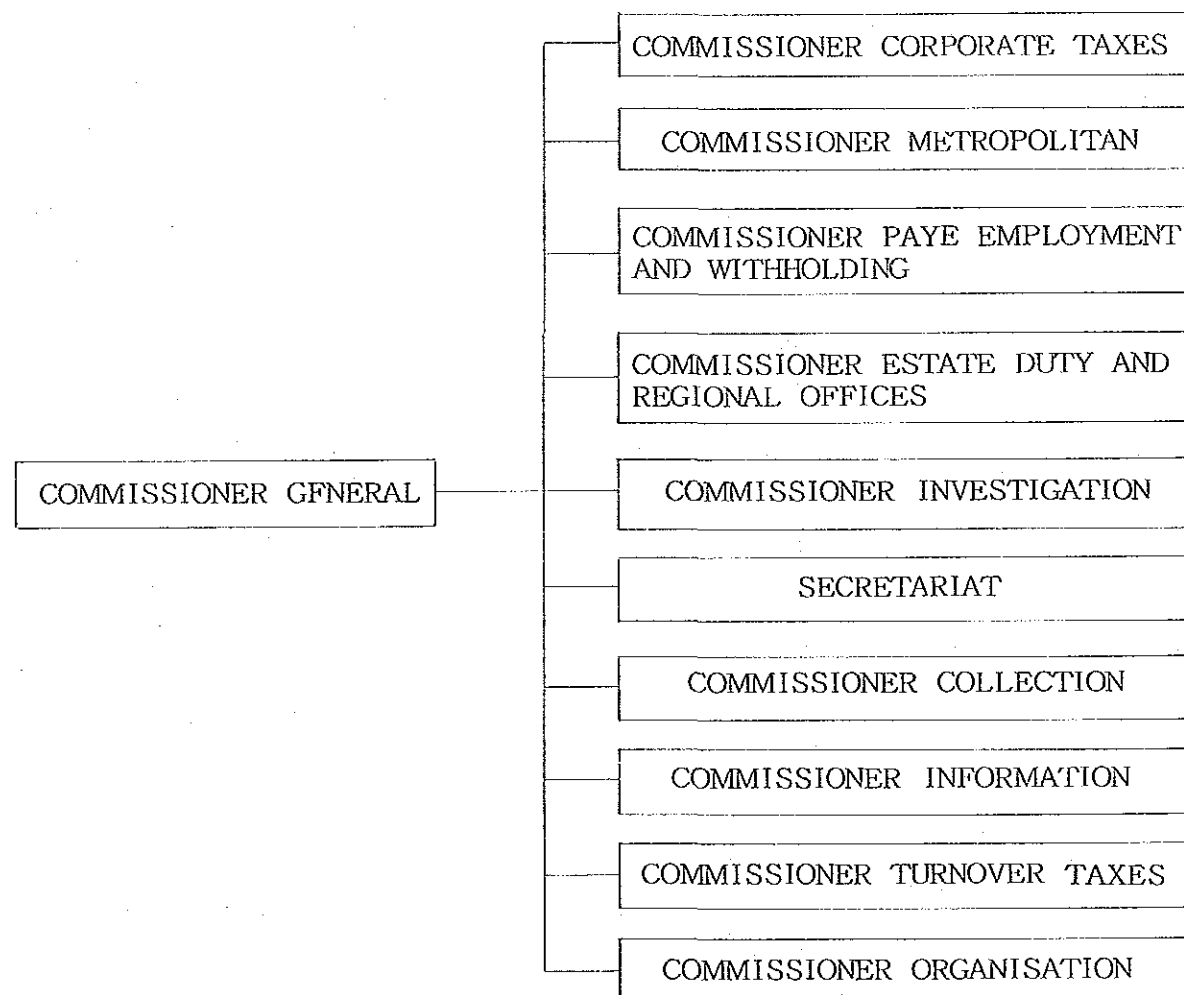

漁 業 省 組 織 図

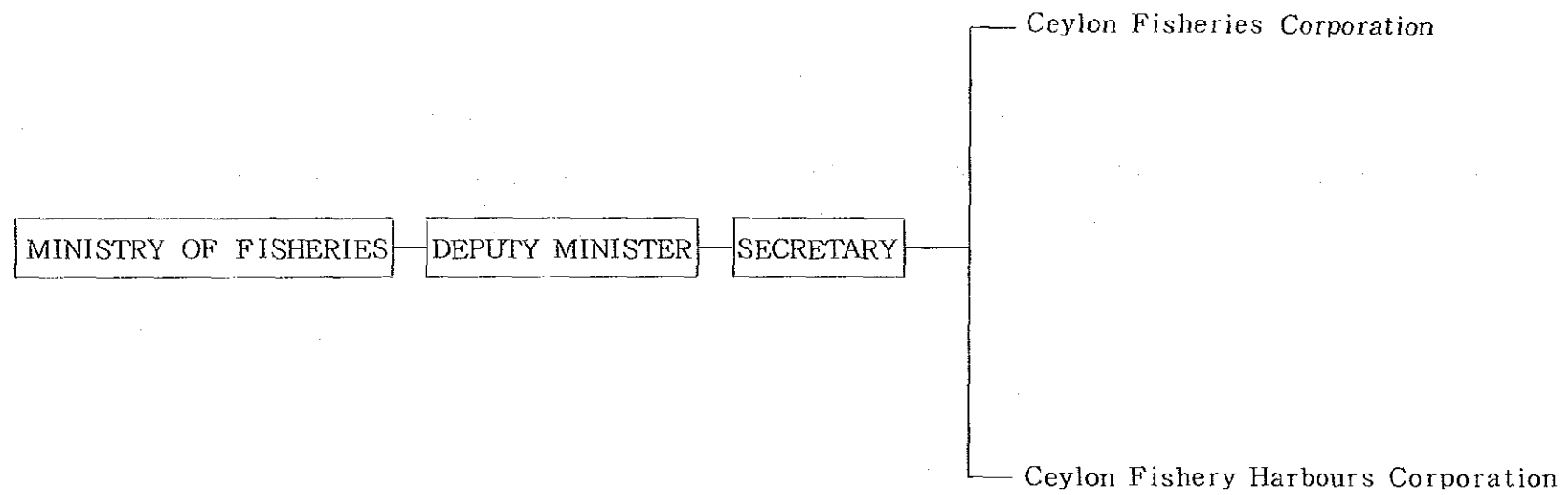

スリ・ランカ

漁
業
省

食糧省組織図

スリ・ランカ



食糧省

外 務 省 組 織 図

ス
リ
・
ラ
ン
カ

MINISTRY OF FOREIGN AFFAIRS — DEPUTY MINISTER — SECRETARY — Foreign Affairs

外
務
省

保 健 省 組 織 図

ス
リ
・
ラ
ン
カ

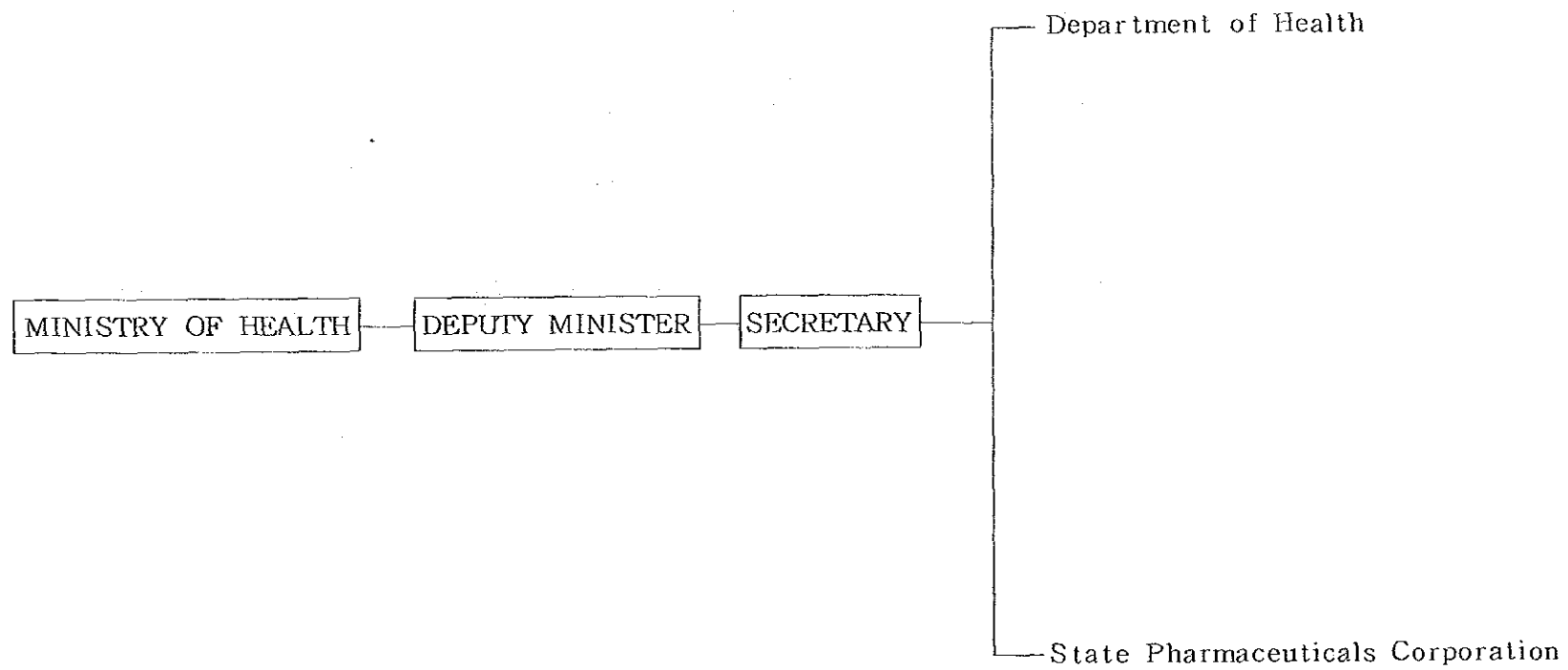

保
健
省

高等教育省組織図

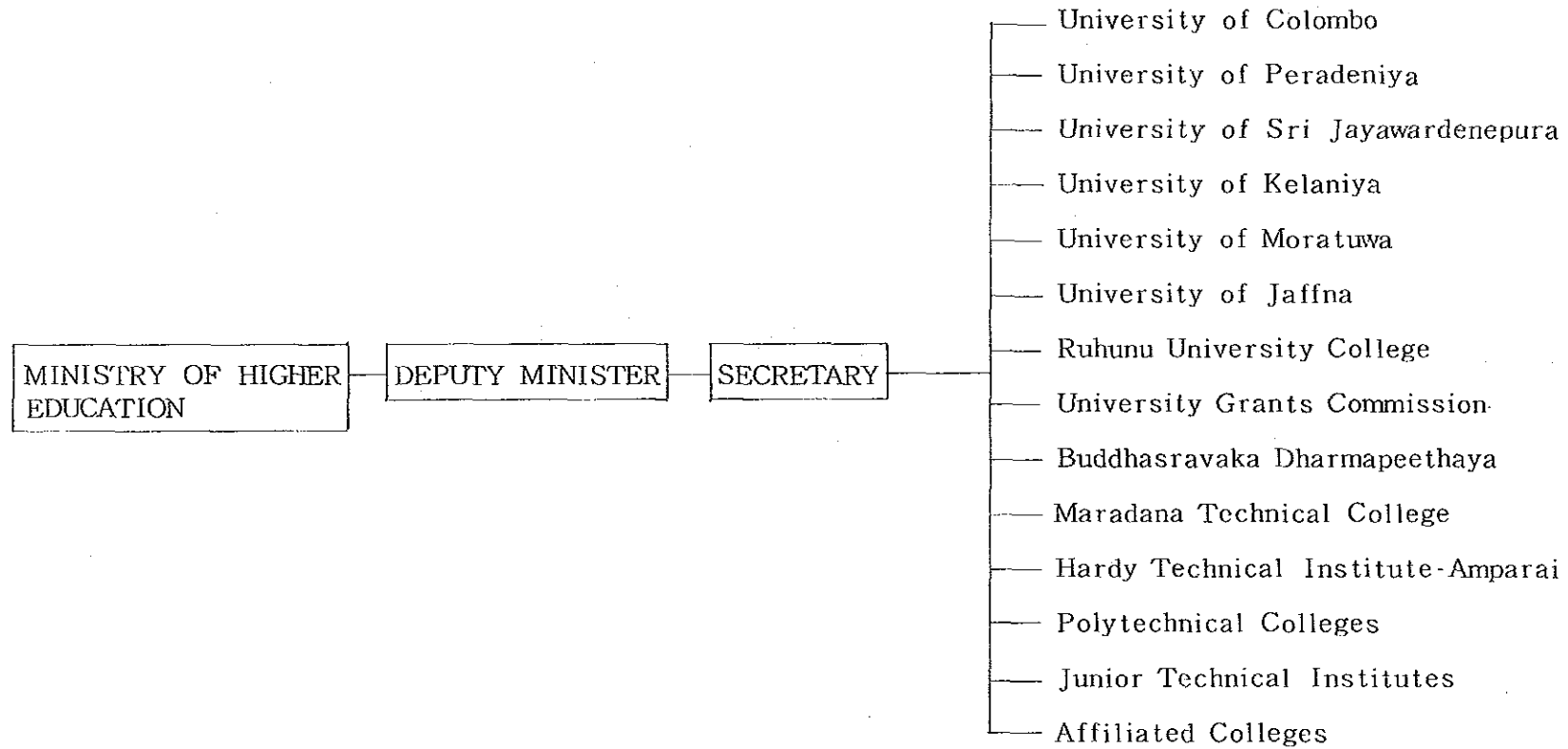

スリ・ランカ

高等教育省

高速道路省組織図

スリ・ランカ

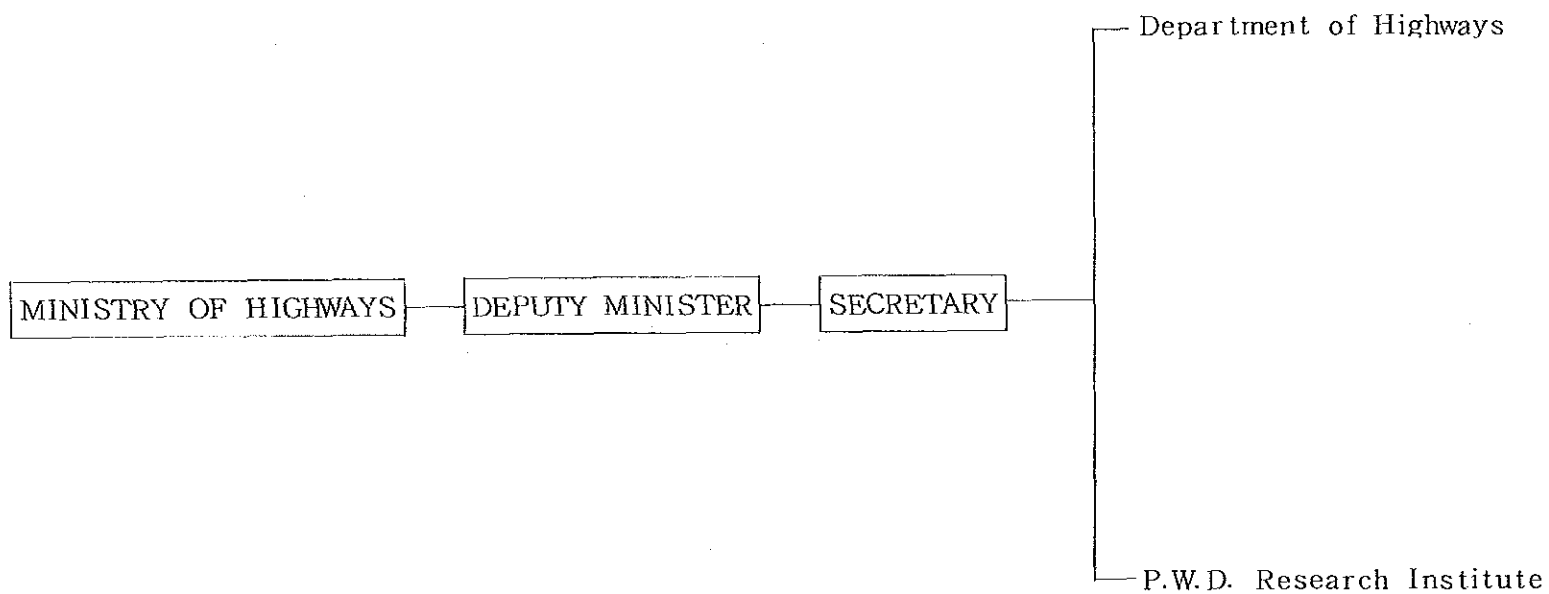

高速道路省

内 務 省 組 織 図

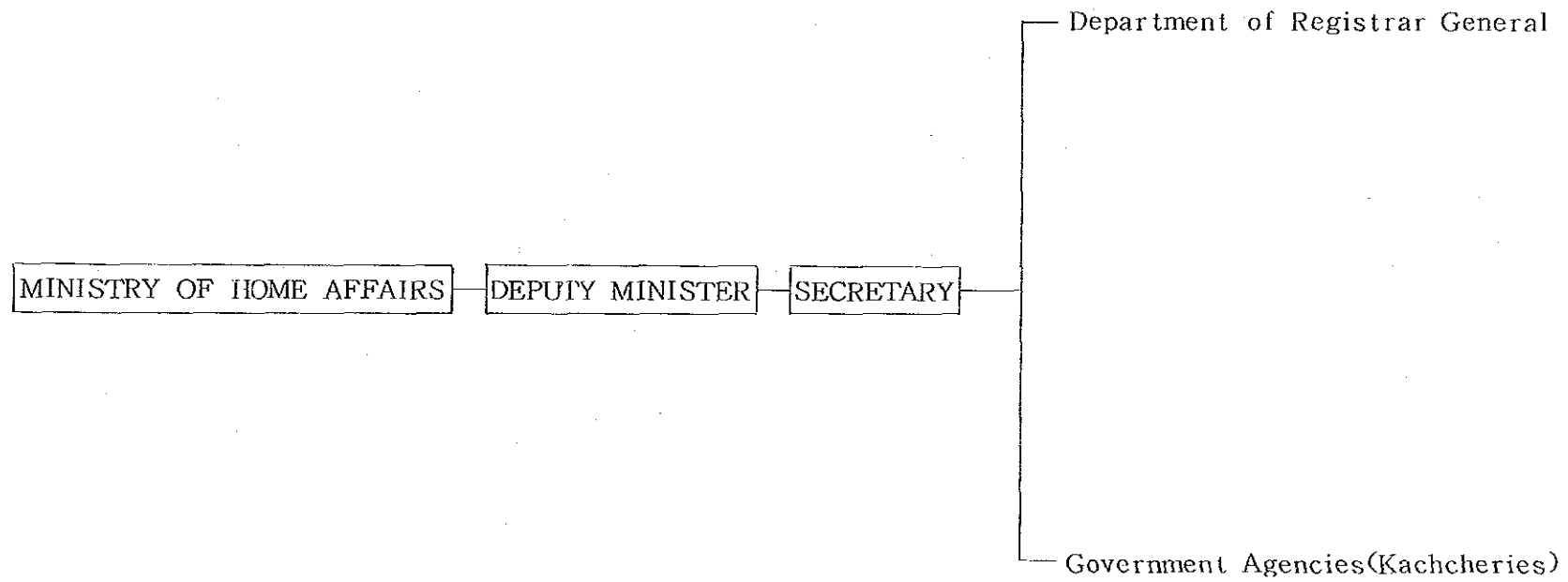

ス
リ
・
ラ
ン
カ

内
務
省

産業・科学省組織図 (1)

スリ・ランカ

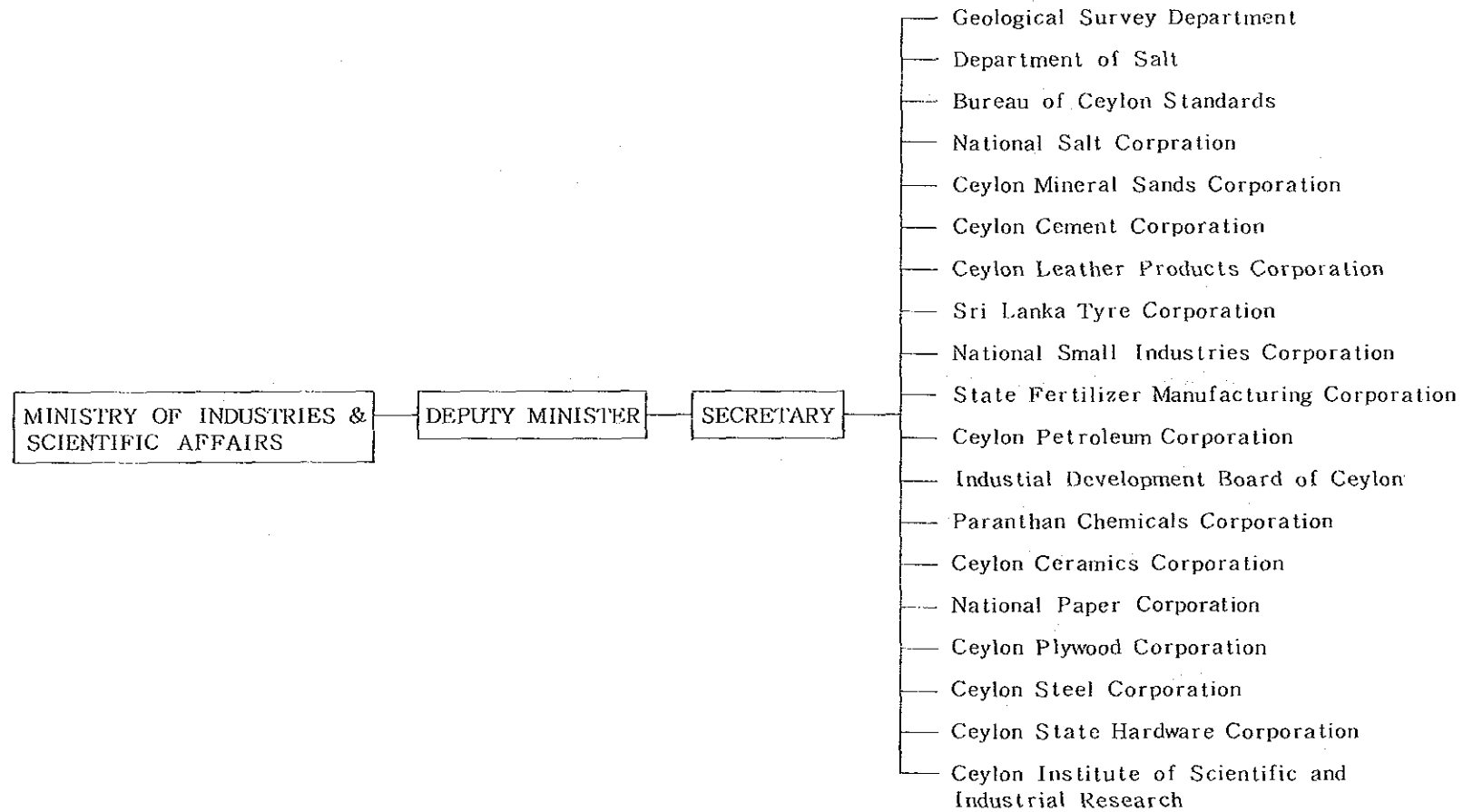

産業・科学省
(1)

産業・科学省組織図 (2)

スリ・ランカ

- Department of Meteorology
- National Science Council
- Sri Lanka Tobacco Industries Corporation
- Sri Lanka Jute Industries Corporation
- Government owned Business Undertaking of Ceylon Oxygen Co. Ltd.
- Government owned Business Undertaking of Colombo Gas & Water Co., Ltd.
- Government owned Business Undertaking of Nooranl Tiles Ltd.
- Atomic Energy Authority
- State Mining Mineral Development Corporation
- National Engineering Research and Development Centre
- National Institute of Business Management
- Government owned Business Undertaking of Hassan Printers & Publishers
- Government owned Business Undertaking of Bogala Graphite Co. Ltd.
- Lanka Leyland Ltd.
- Ceylon Hardboard Corporation
- Government owned Business Undertaking of United Motors Ltd.
- Government owned Business Undertaking of Automobile Assembly & Manufacture Ltd.
- Government owned Business Undertaking of Wijaya Tiles Ltd.
- Government owned Business Undertaking of Shaw Industries Ltd.

産業・科学省 (2)

ジャナタ工業団地開発省組織図

スリ・ランカ

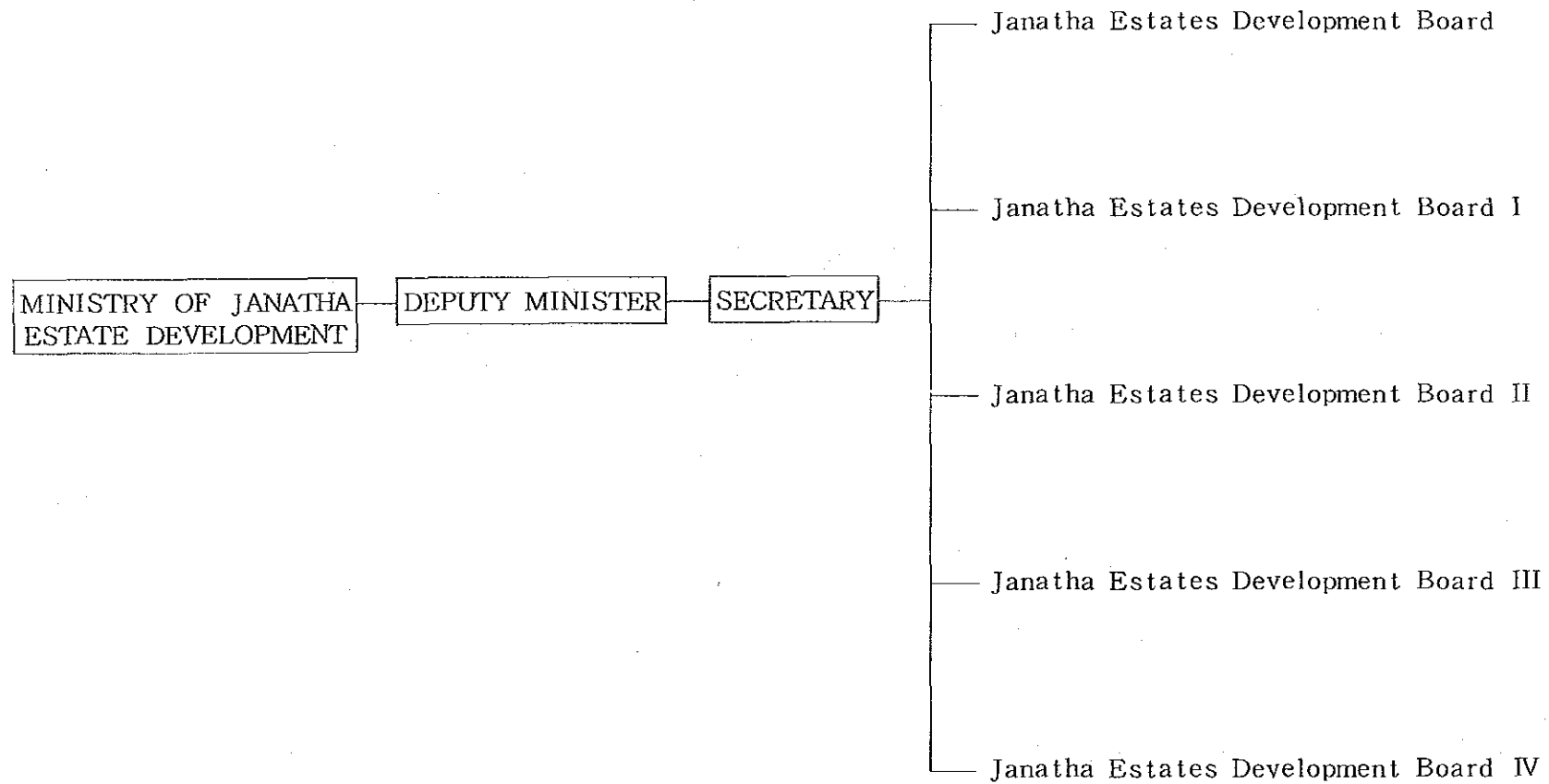

ジャナタ工業団地開発省

法 務 省 組 織 図

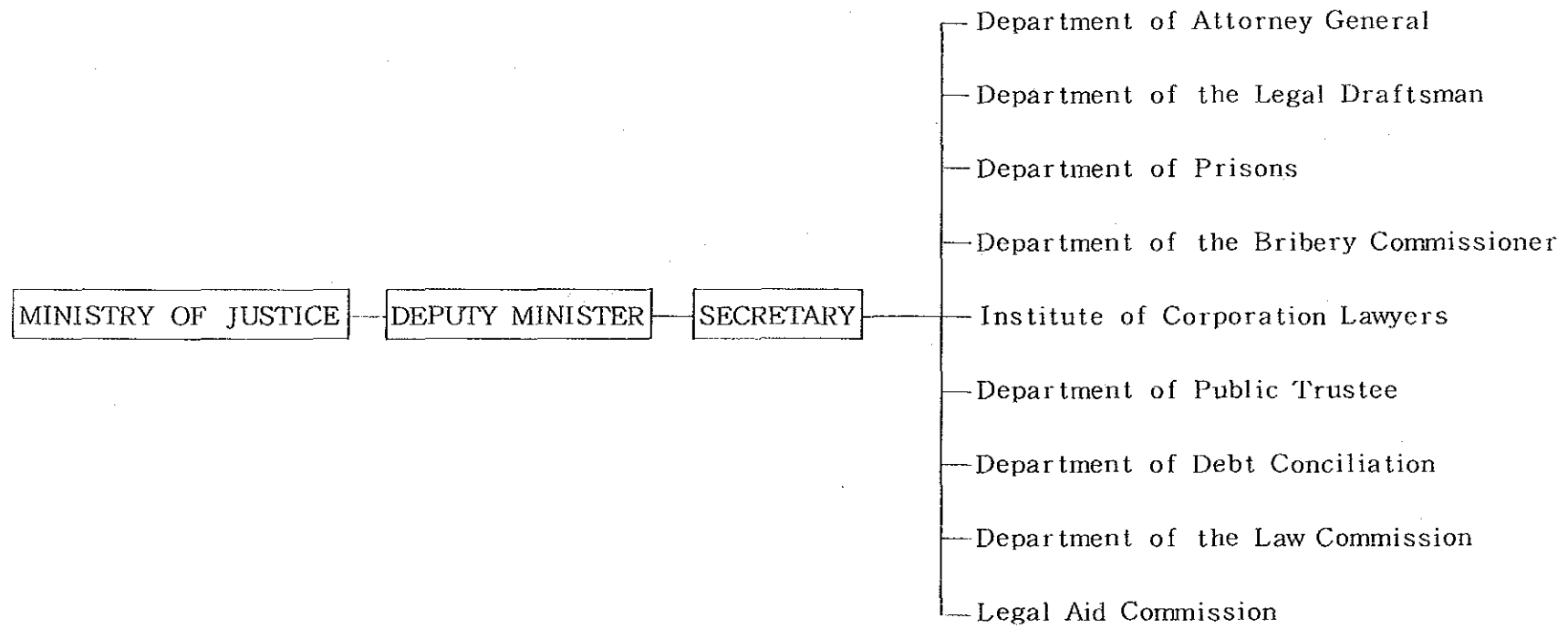

ス
リ
・
ラ
ン
カ

法
務
省

労 働 省 組 織 図

ス
リ
・
ラ
ン
カ

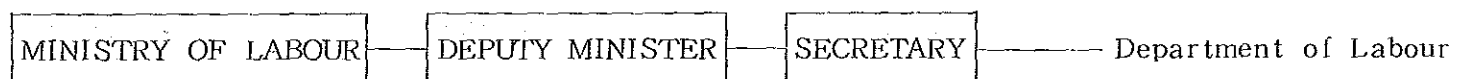

労
働
省

土地・土地開発省組織図

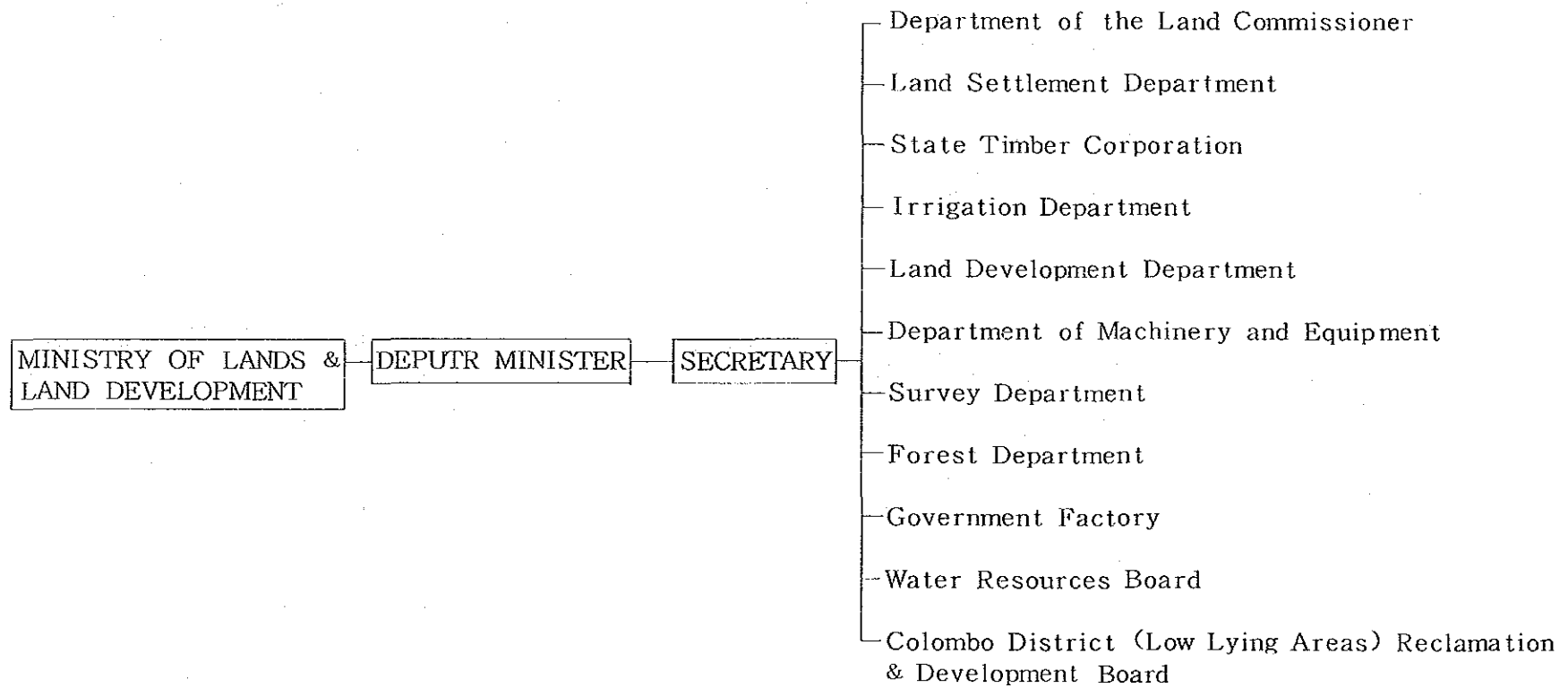

スリ・ランカ

土地・土地開発省

地方政府・住宅・建設省組織図 (1)

スリ・ランカ

地方政府・住宅・建設省(1)

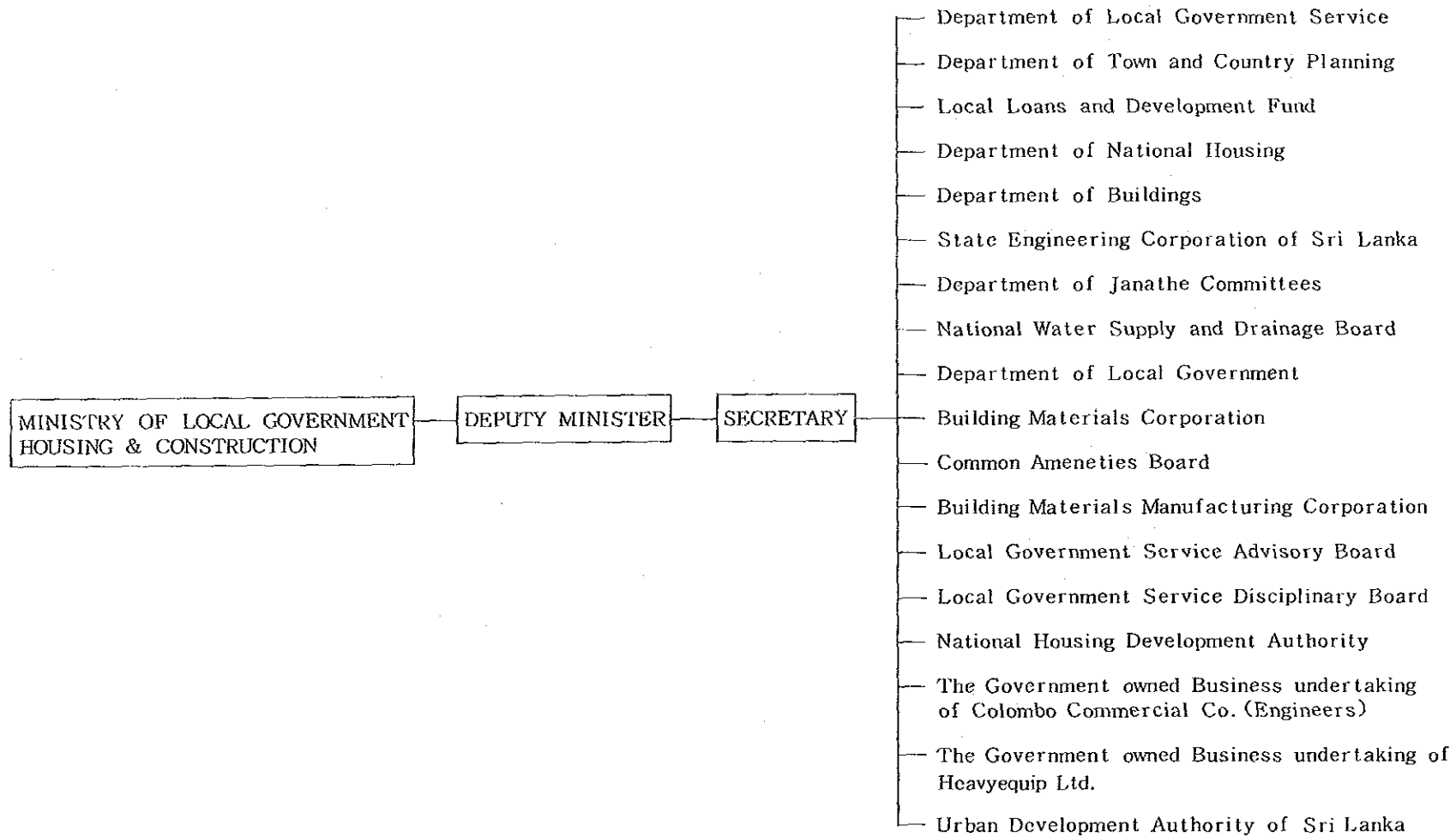

地方政府・住宅・建設省組織図 (2)

(1986年現在)

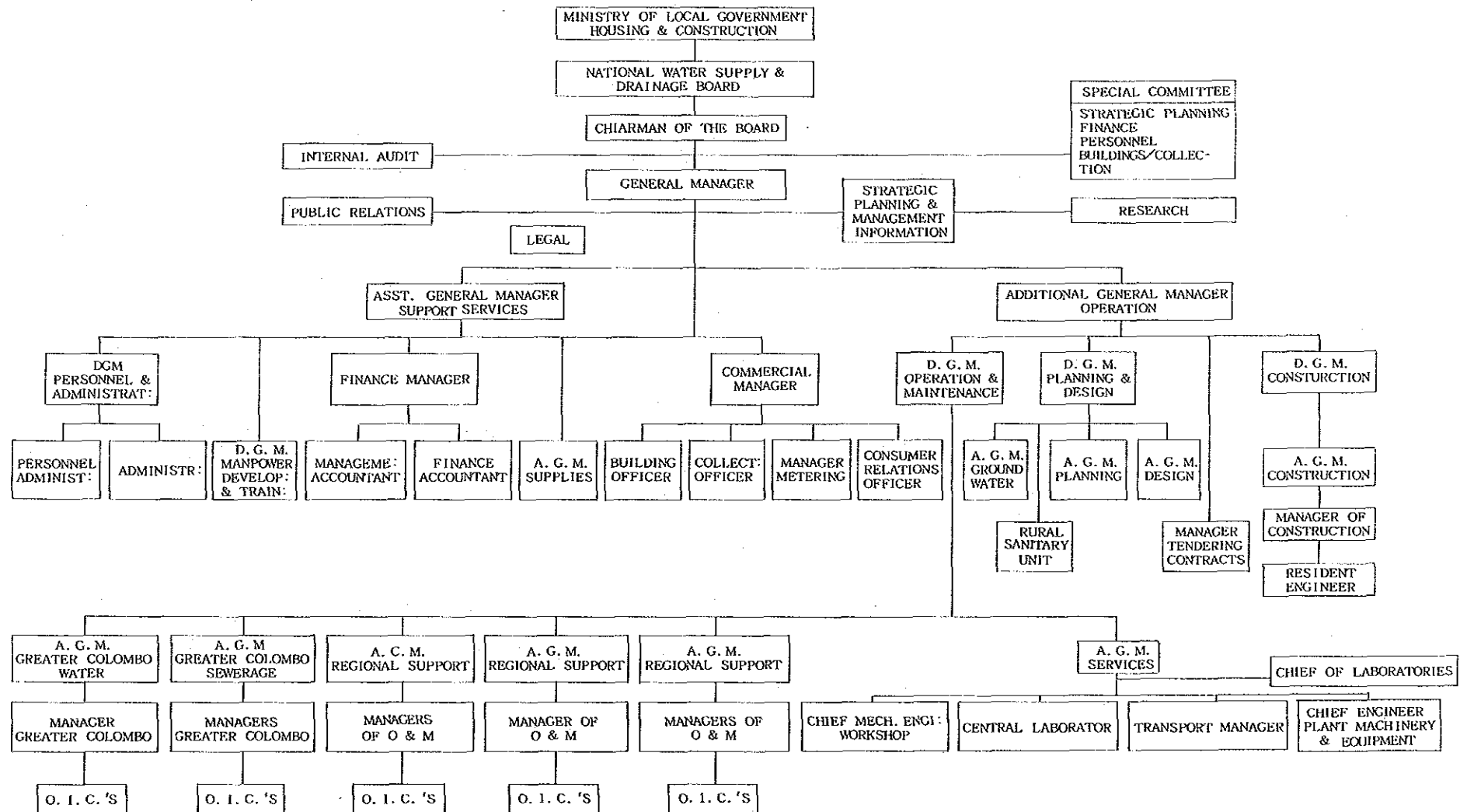

スリ・ランカ

地方政府・住宅・建設省(2)

マハヴェリ開発省組織図

スリ・ランカ

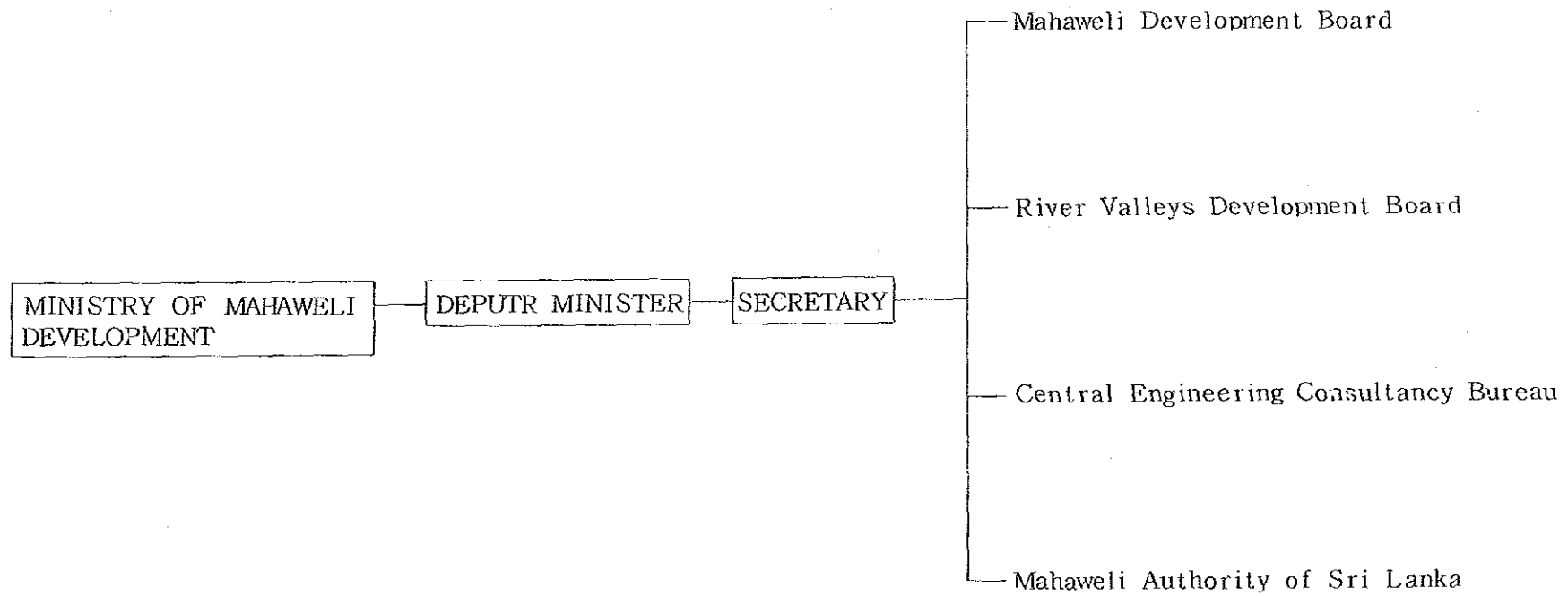

マハヴェリ開発省

議会・スポーツ省組織図

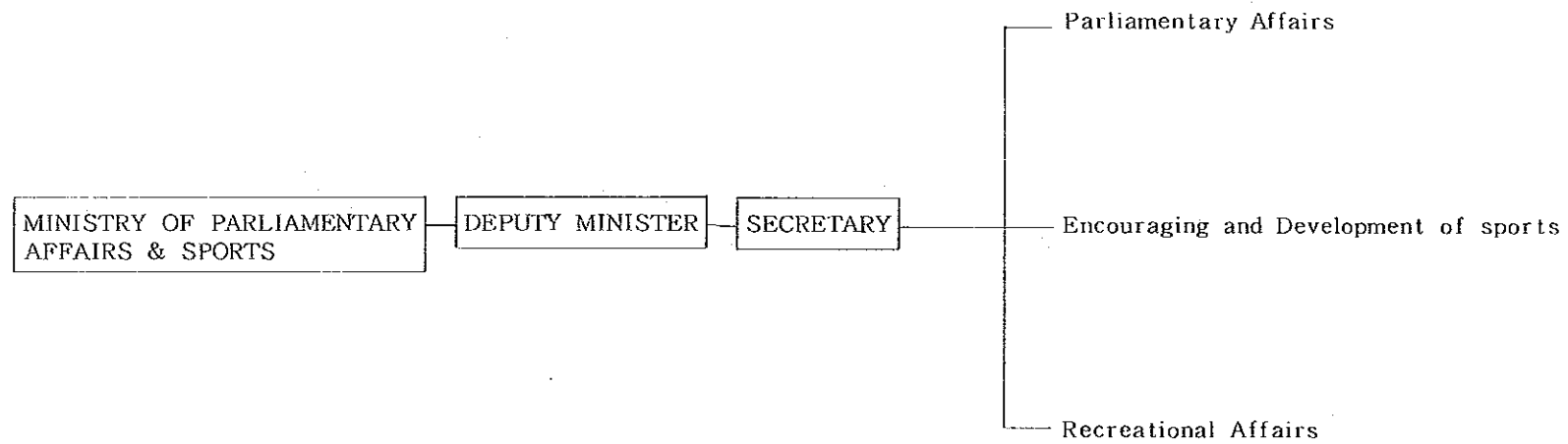

スリ・ランカ

議会・スポーツ省

計 画 実 施 省 組 織 図

ス
リ
・
ラ
ン
カ

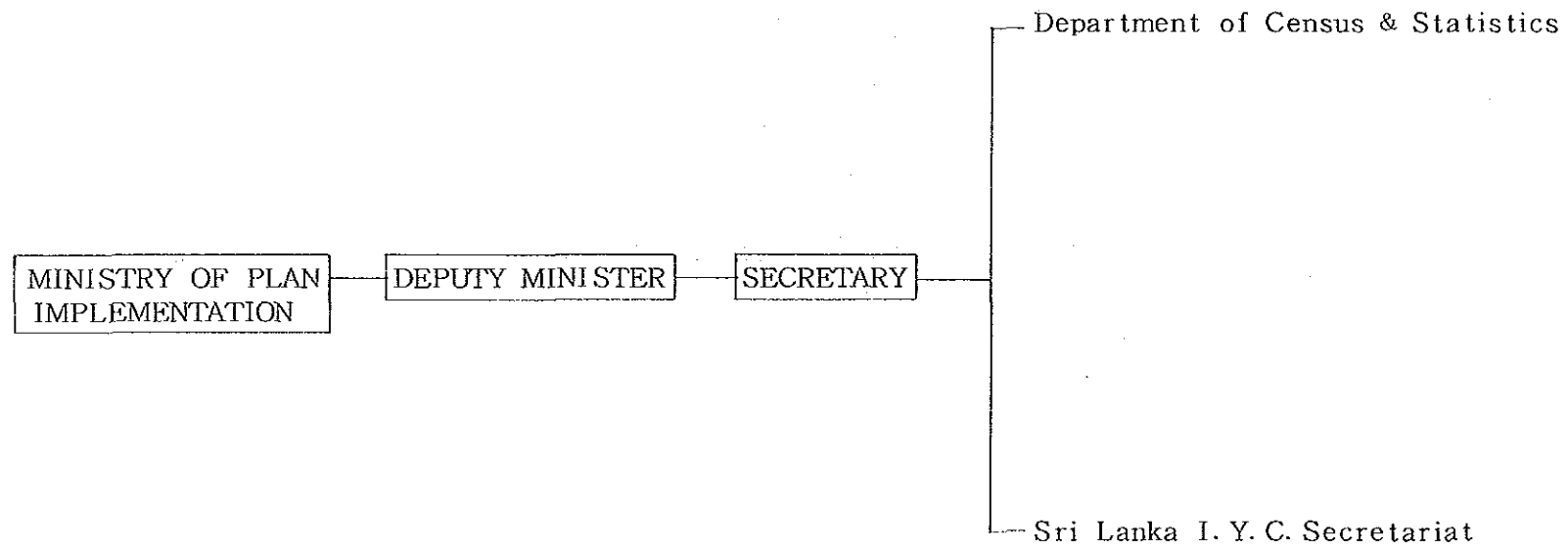

計
画
実
施
省

プランテーション産業省組織図

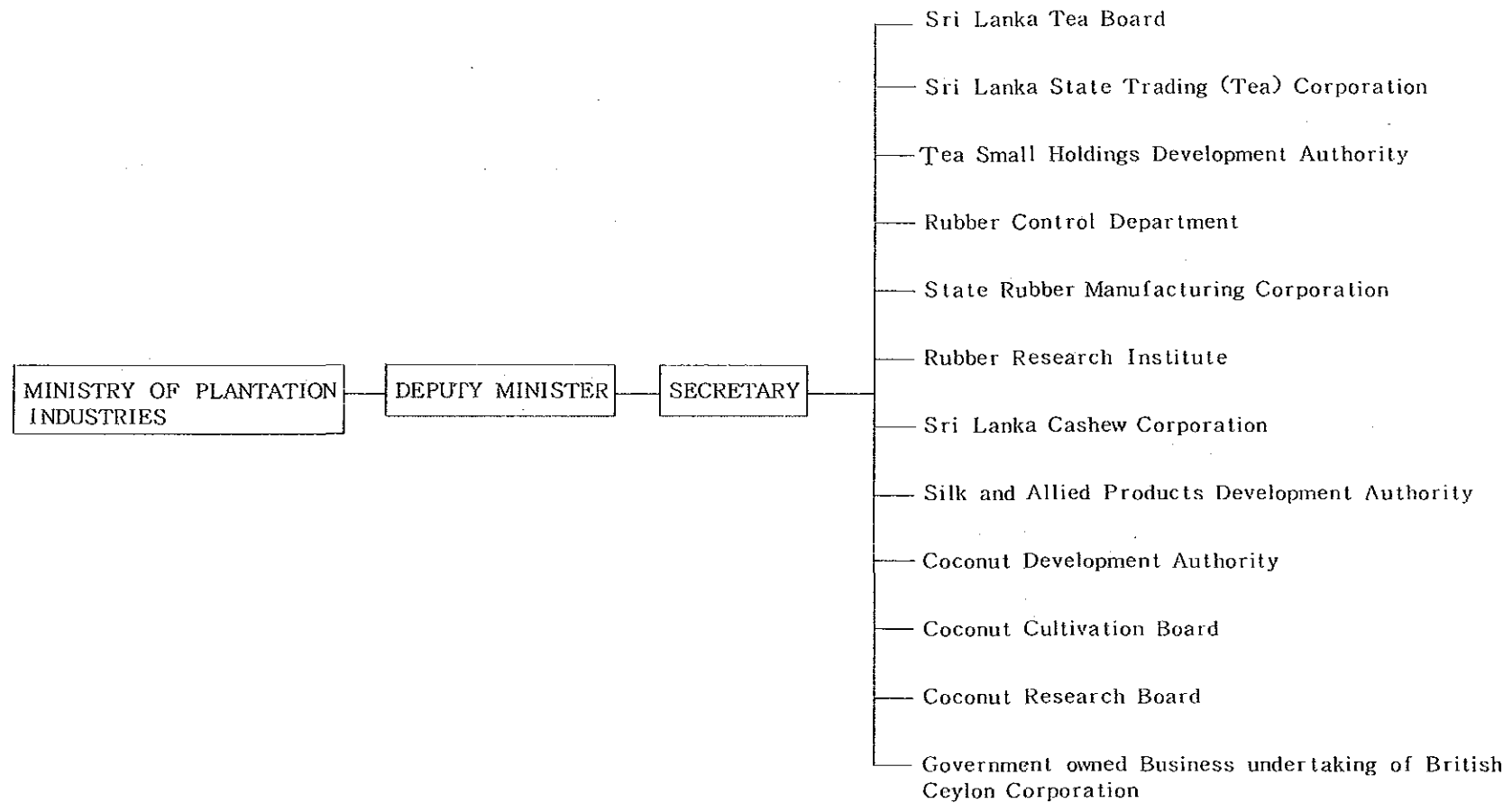

スリ・ランカ

プランテーション産業省

通 信 省 組 織 図

ス
リ
・
ラ
ン
カ

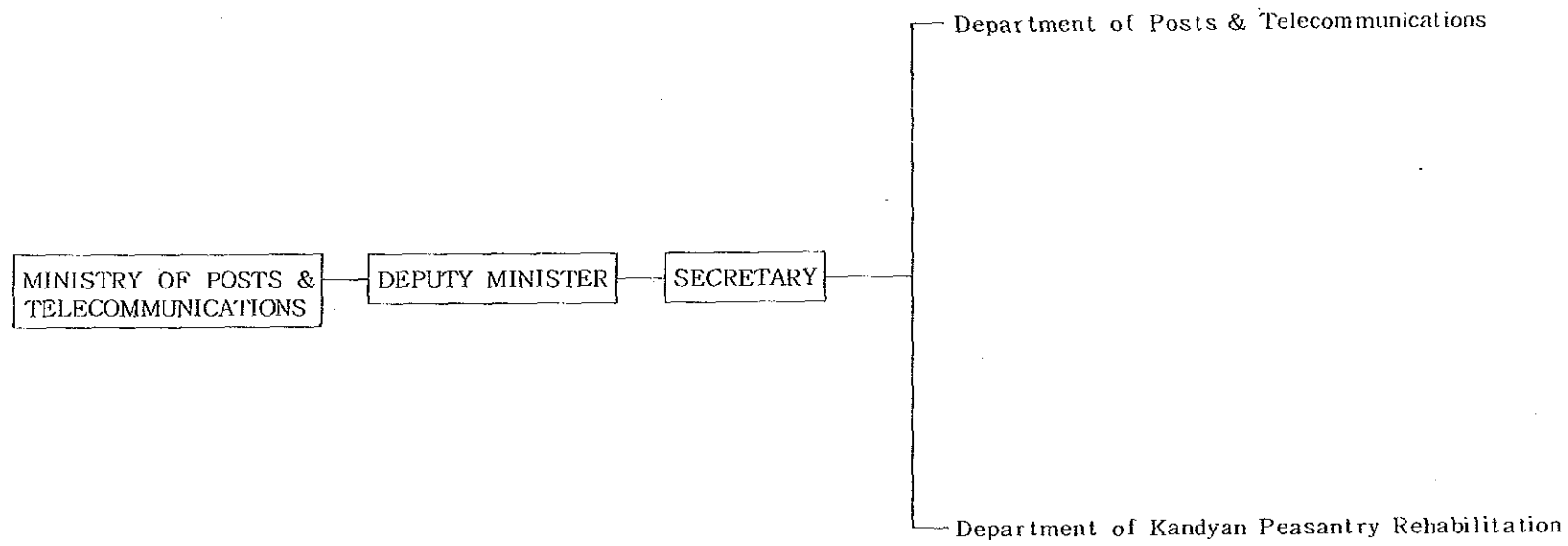

通
信
省

電力・エネルギー省組織図

スリ・ランカ



電力・エネルギー省

行政省組織図

スリ・ランカ

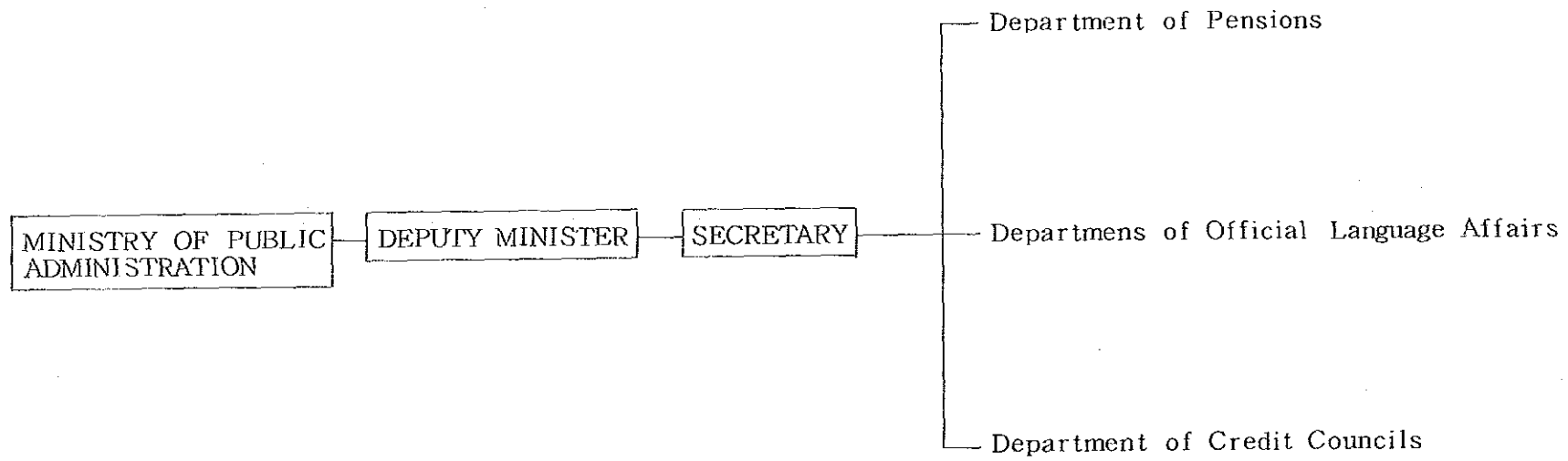

行政省

地域開発省組織図

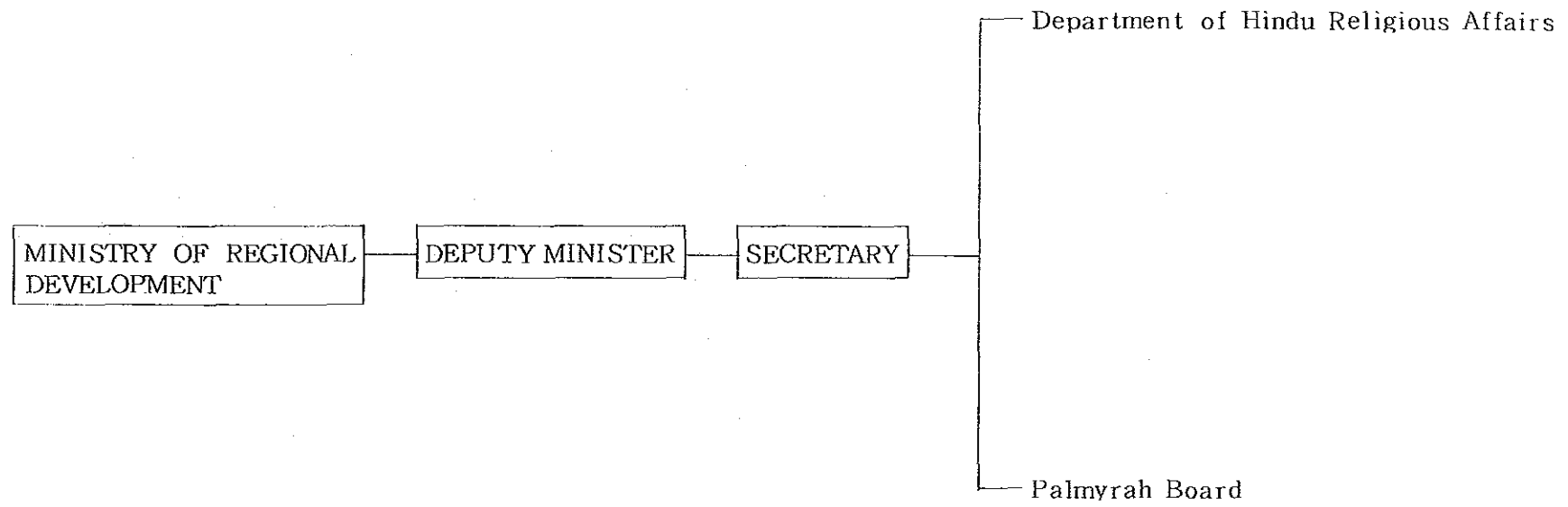

農村開発省組織図

スリ・ランカ



農村開発省

農村工業開発省組織図

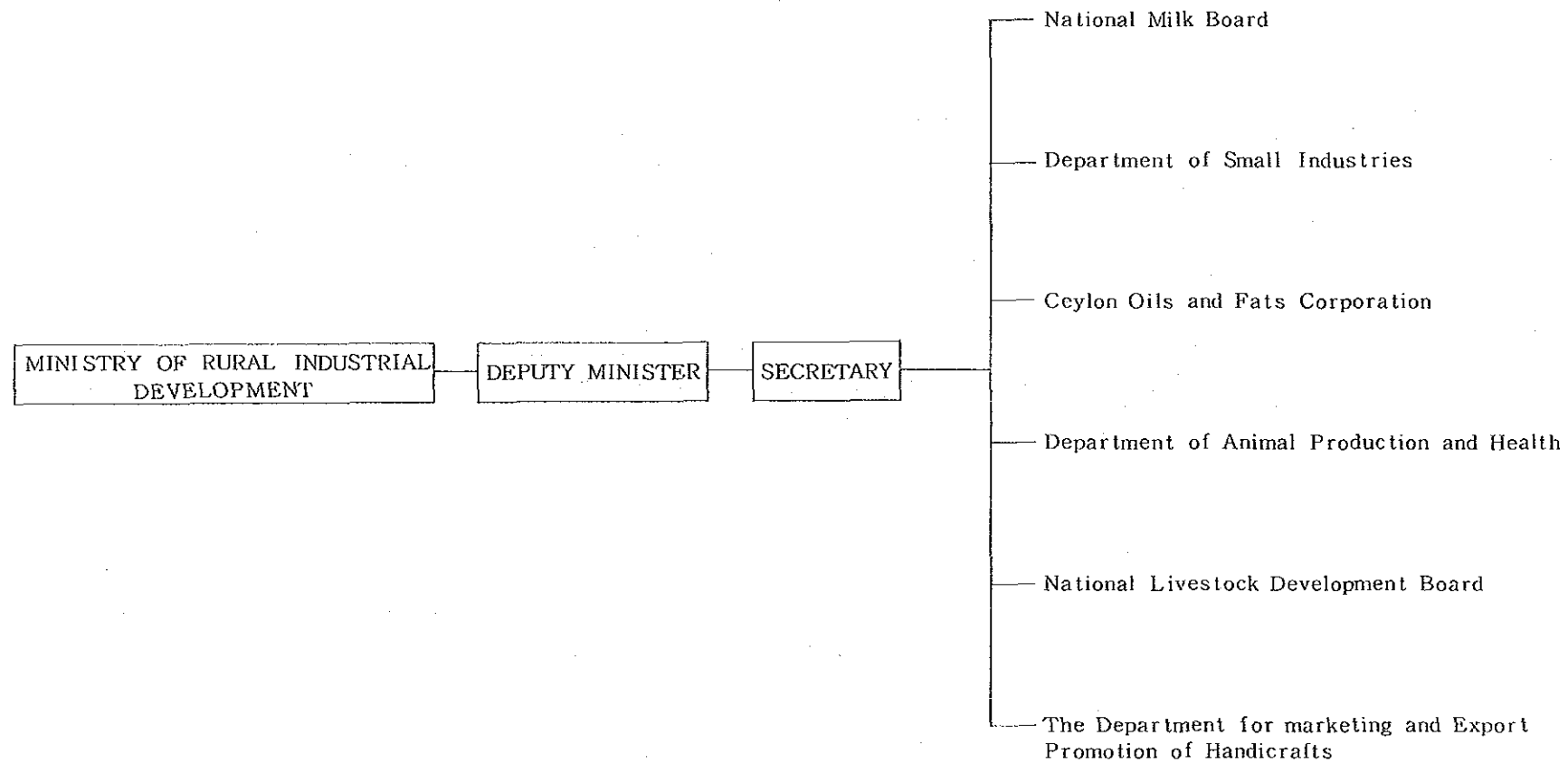

スリ・ランカ

農村工業開発省

社会福祉省組織図

スリ・ランカ

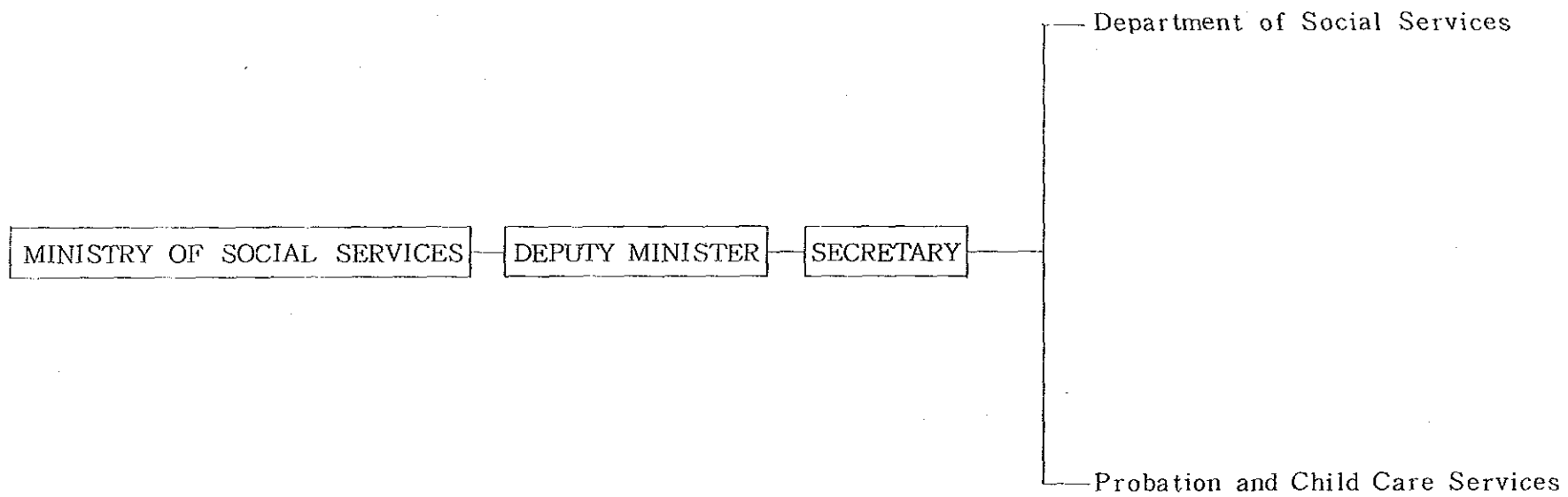

社会福祉省

国 務 省 組 織 図

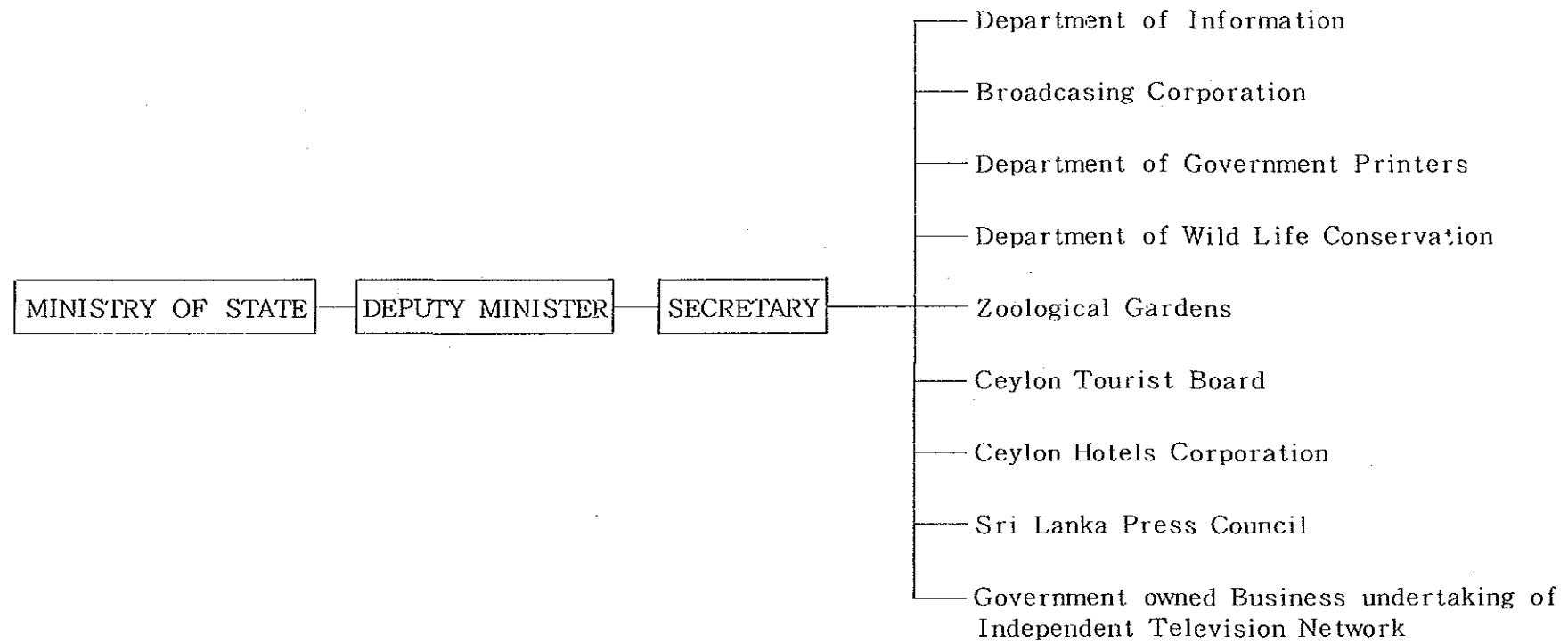

ス
リ
・
ラ
ン
カ

国
務
省

国家プランテーション省組織図

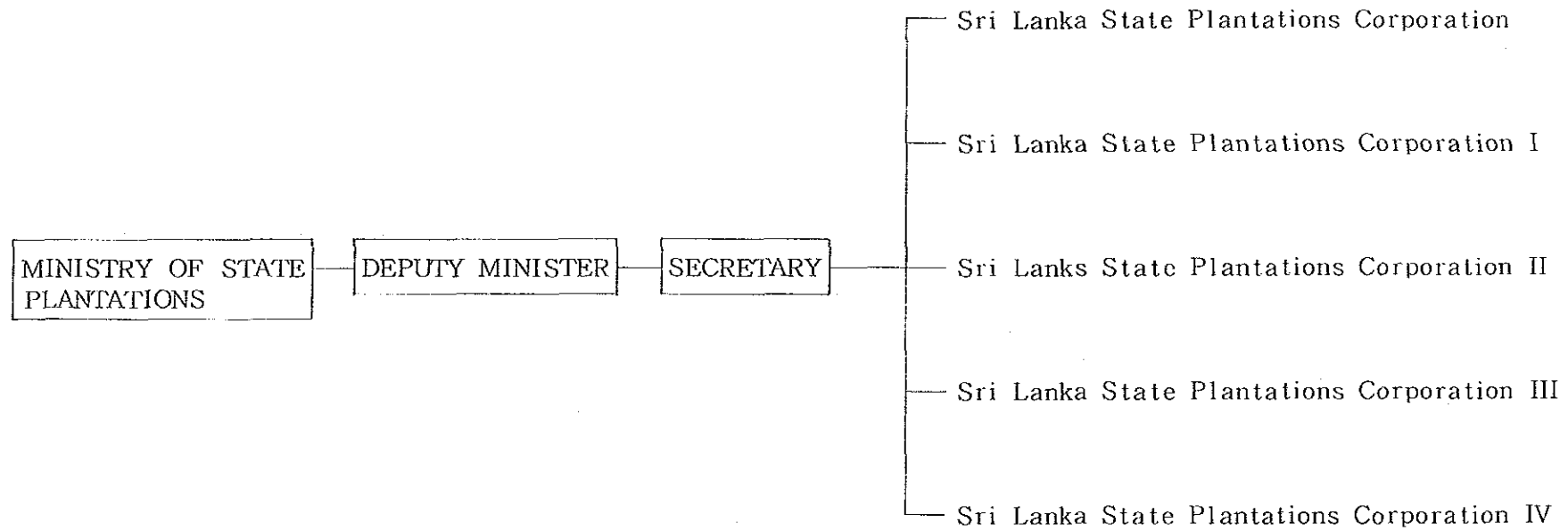

織 維 産 業 省 組 織 図

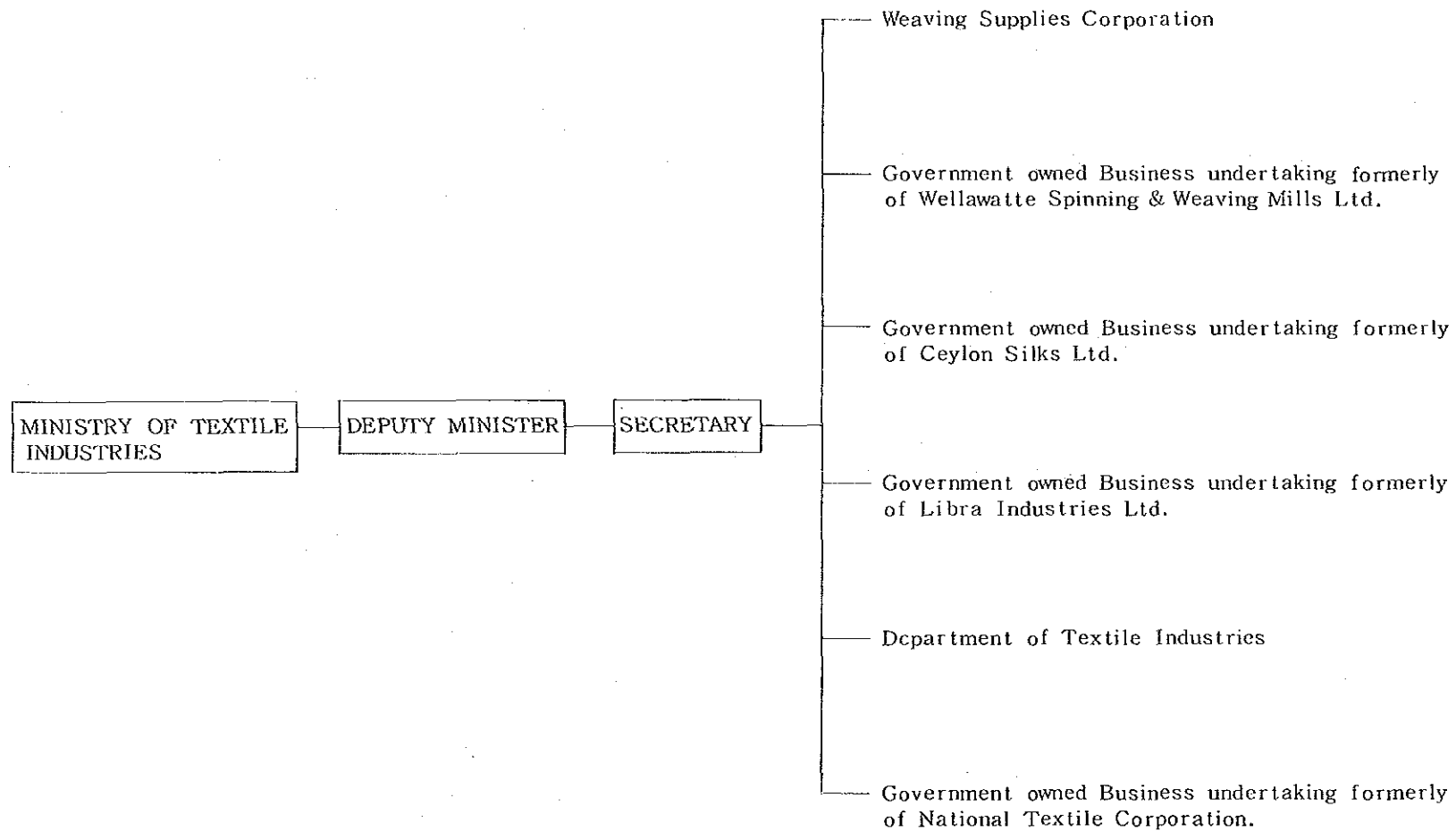

ス
リ
・
ラ
ン
カ

織
維
産
業
省

貿易・海運省組織図

スリ・ランカ

MINISTRY OF TRADE
AND SHIPPING

DEPUTY MINISTER

SECRETARY

- Department of Commerce
- Department of Registrar of Companies
- Department of Government Supplies
- Department of Commodity Purchase
- Department of Control of Imports and Exports
- Department for Development of Marketing
- Cooperative Wholesale Establishment
- Sri Lanka State Trading (General) Corporation
- Sri Lanka State Trading (Textiles) Corporation
Salu Sala
- Sri Lanka State Trading (Tractor) Corporation
- Sri Lanka State Trading Consolidated (Exports)
Corporation
- Insurance Corporation of Ceylon
- Department of Price Control
- National Metric Conversion Authority
- Export Promotion Secretariat
- Department of Merchant Shipping
- Department of Coast Lights
- Port (Cargo) Corporation
- Port Commission
- Ceylon Shipping Corporation
- Port Tally and Protective Services Corporation
- Central Freight Bureau of Sri Lanka
- National Prices Commission

貿易・海運省

情 報 省 組 織 図

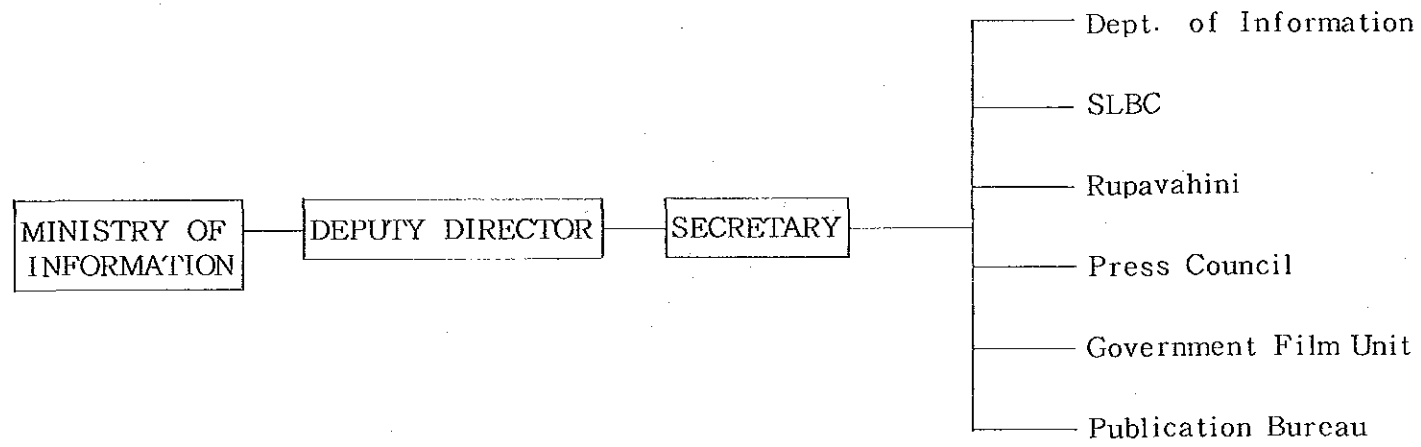

スリ・ランカ

情
報
省

青年・雇用省組織図

スリ・ランカ

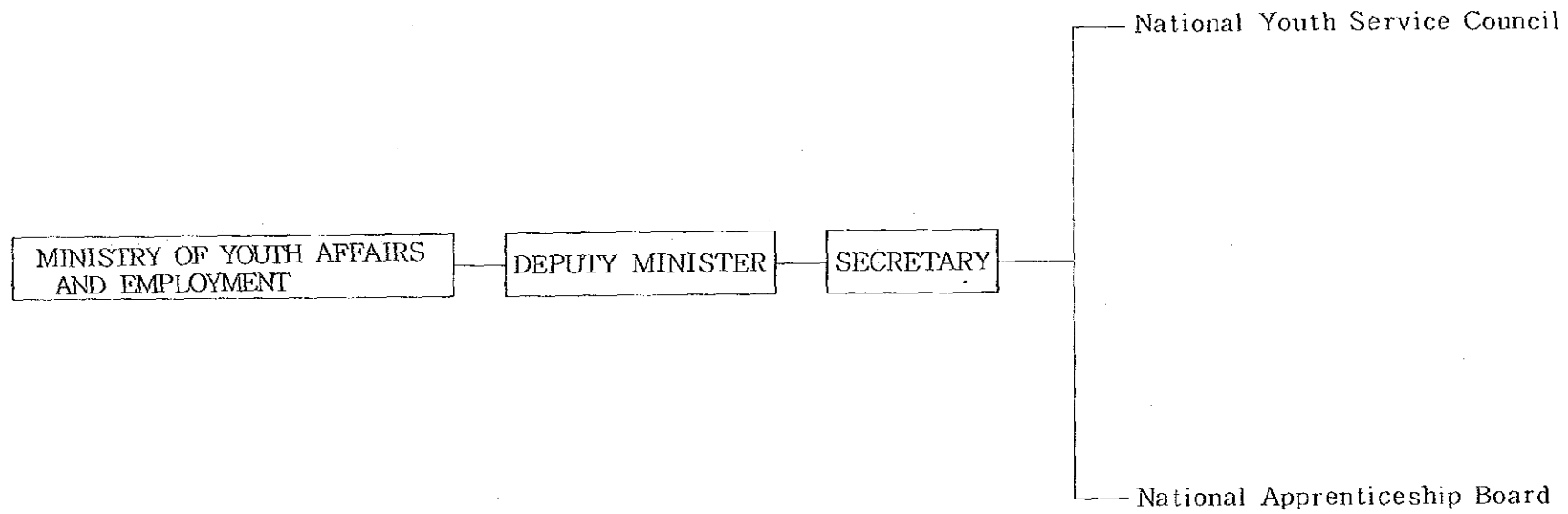

青年・雇用省

運輸委員会省組織図

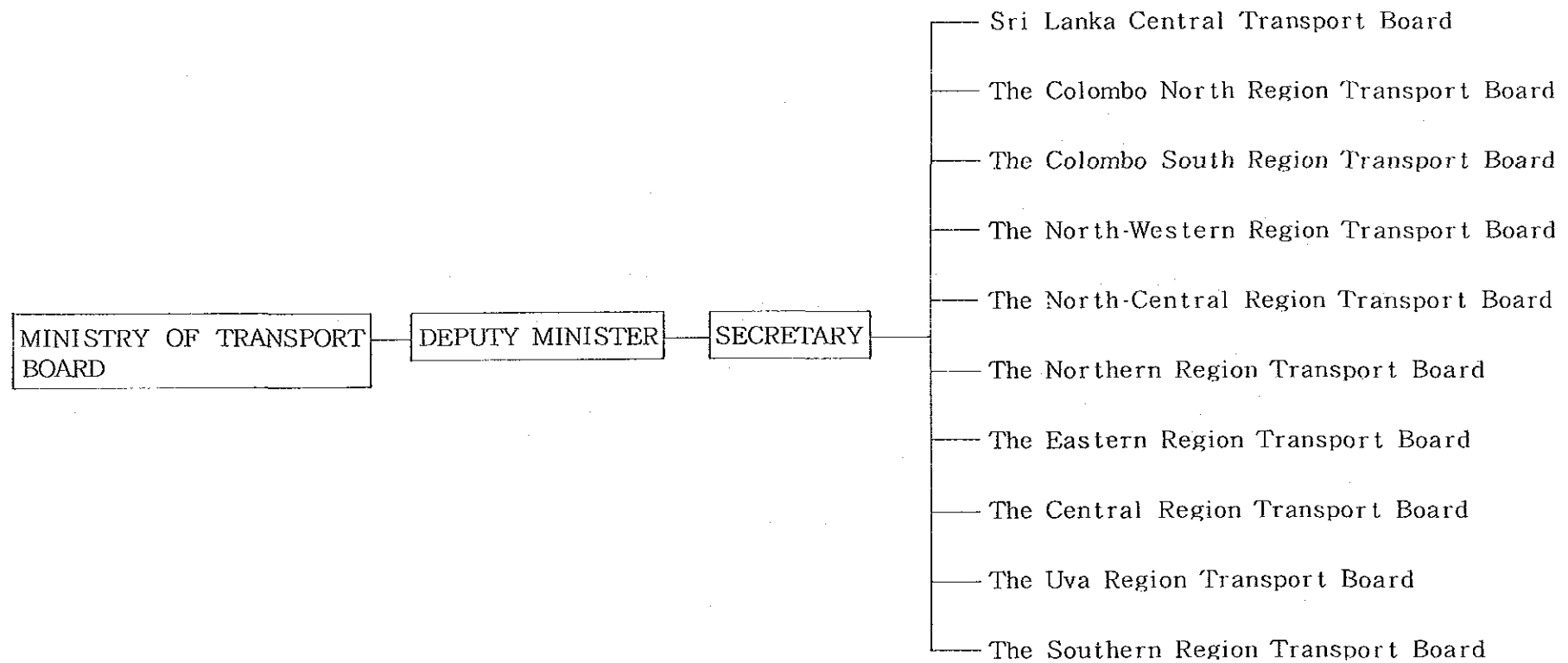

スリ・ランカ

運輸委員会

私バス輸送省組織図

スリ・ランカ



私
バ
ス
輸
送
省

運輸省組織図

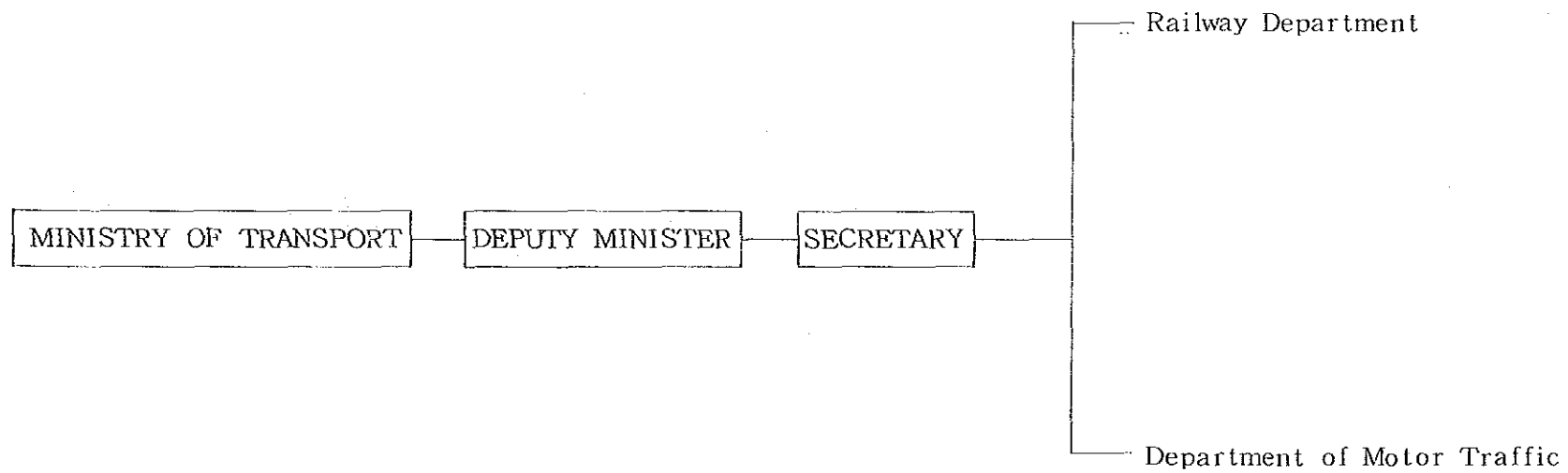

スリ・ランカ

運輸省

協同組合省組織図

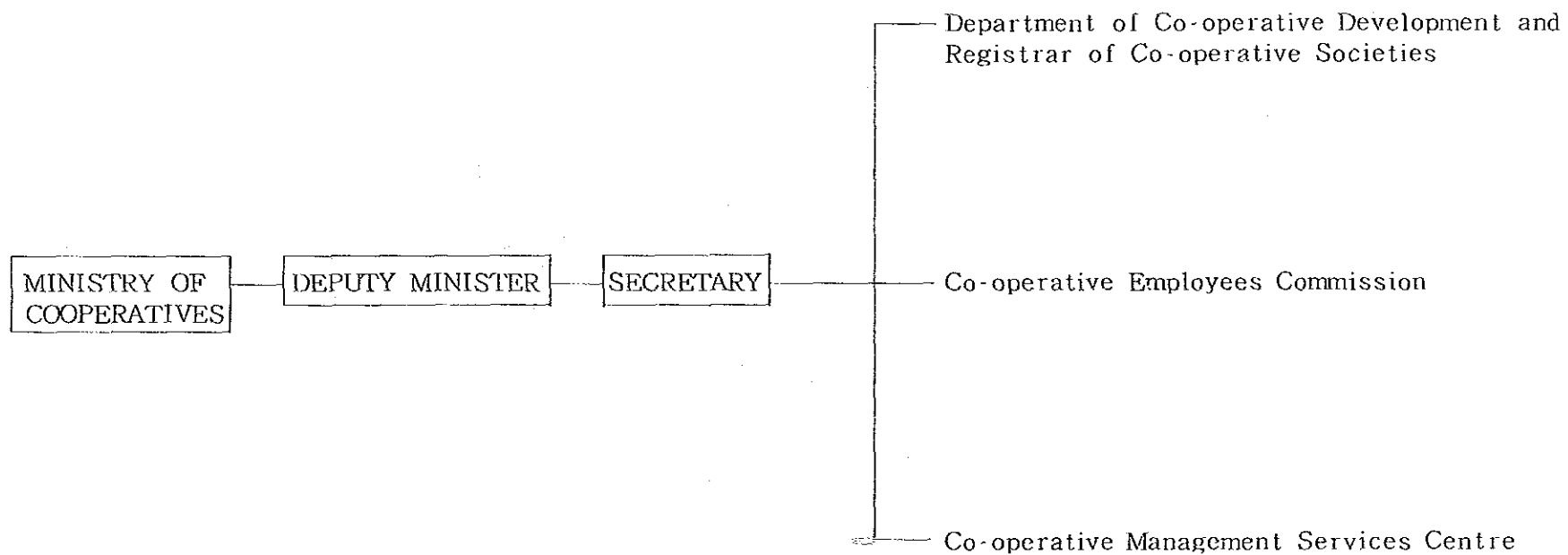

国家安全保障省組織図

スリ・ランカ

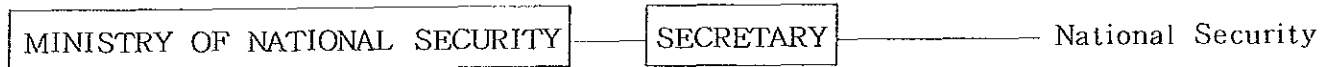

国家安全保障省

伝統医薬品省組織図

スリ・ランカ

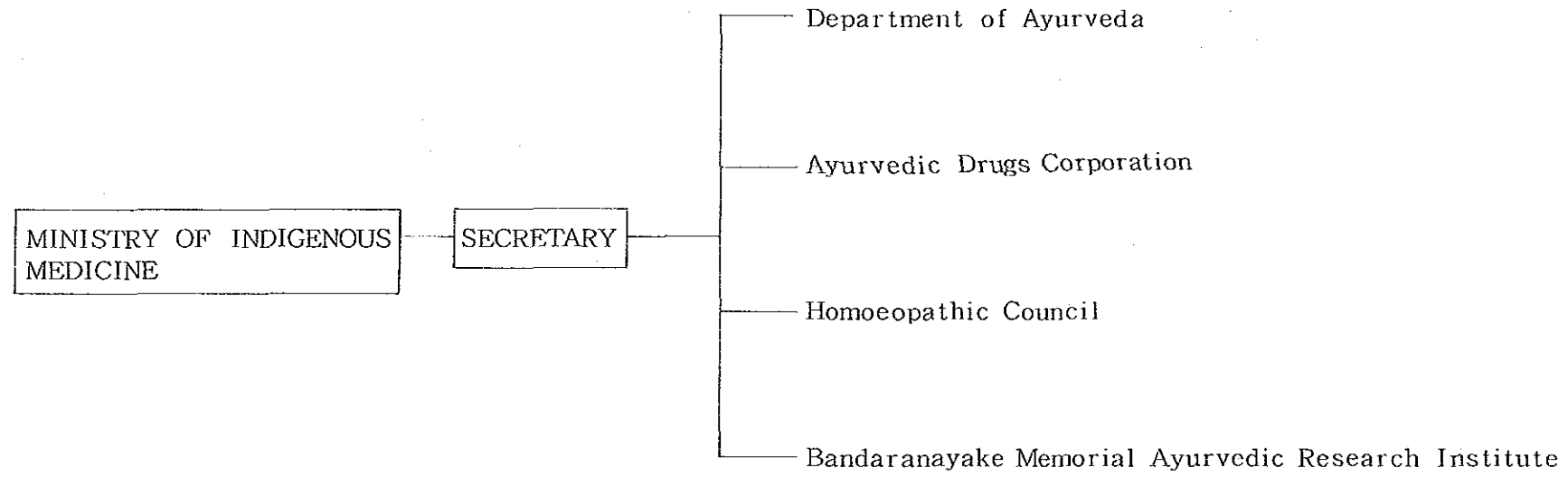

伝統医薬品省

ココナツ産業省組織図

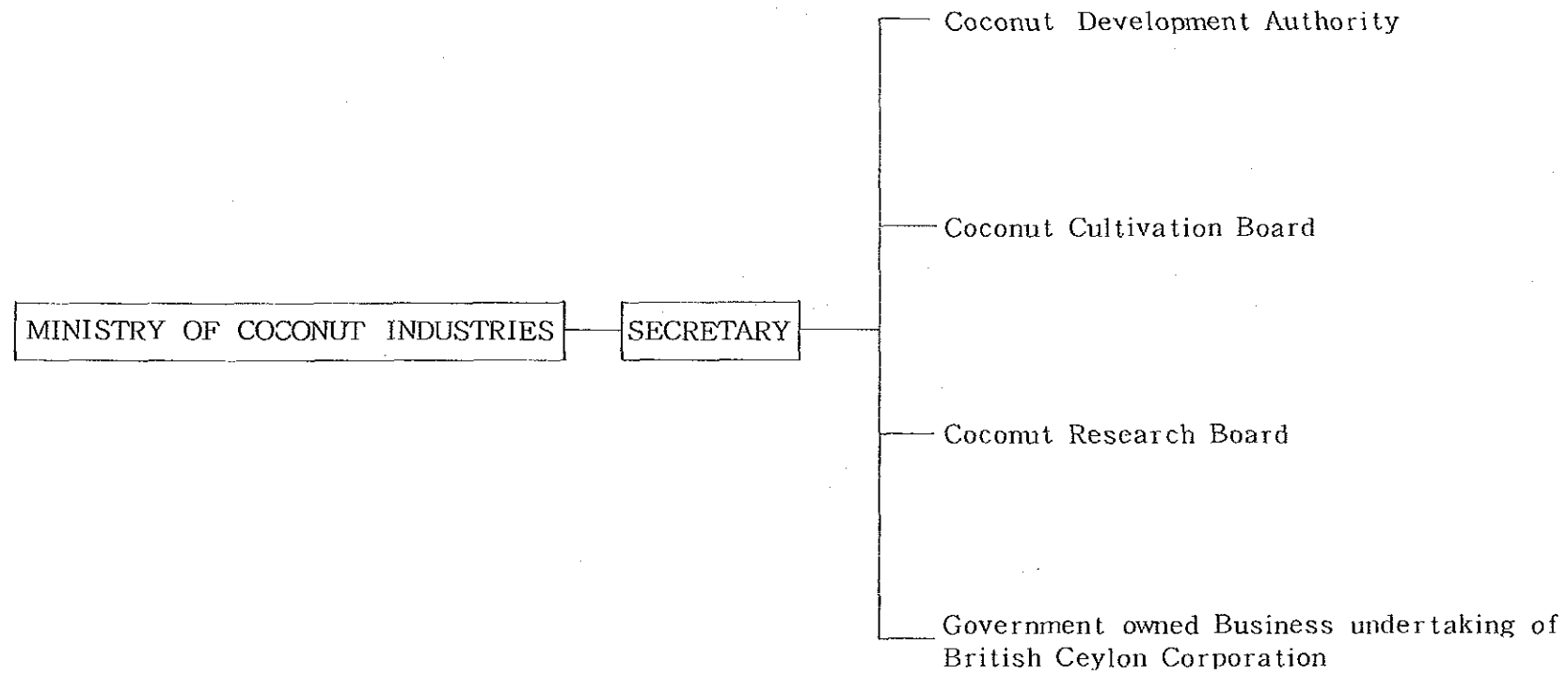

スリ・ランカ

ココナツ産業省

婦人問題・病院省組織図

スリ・ランカ

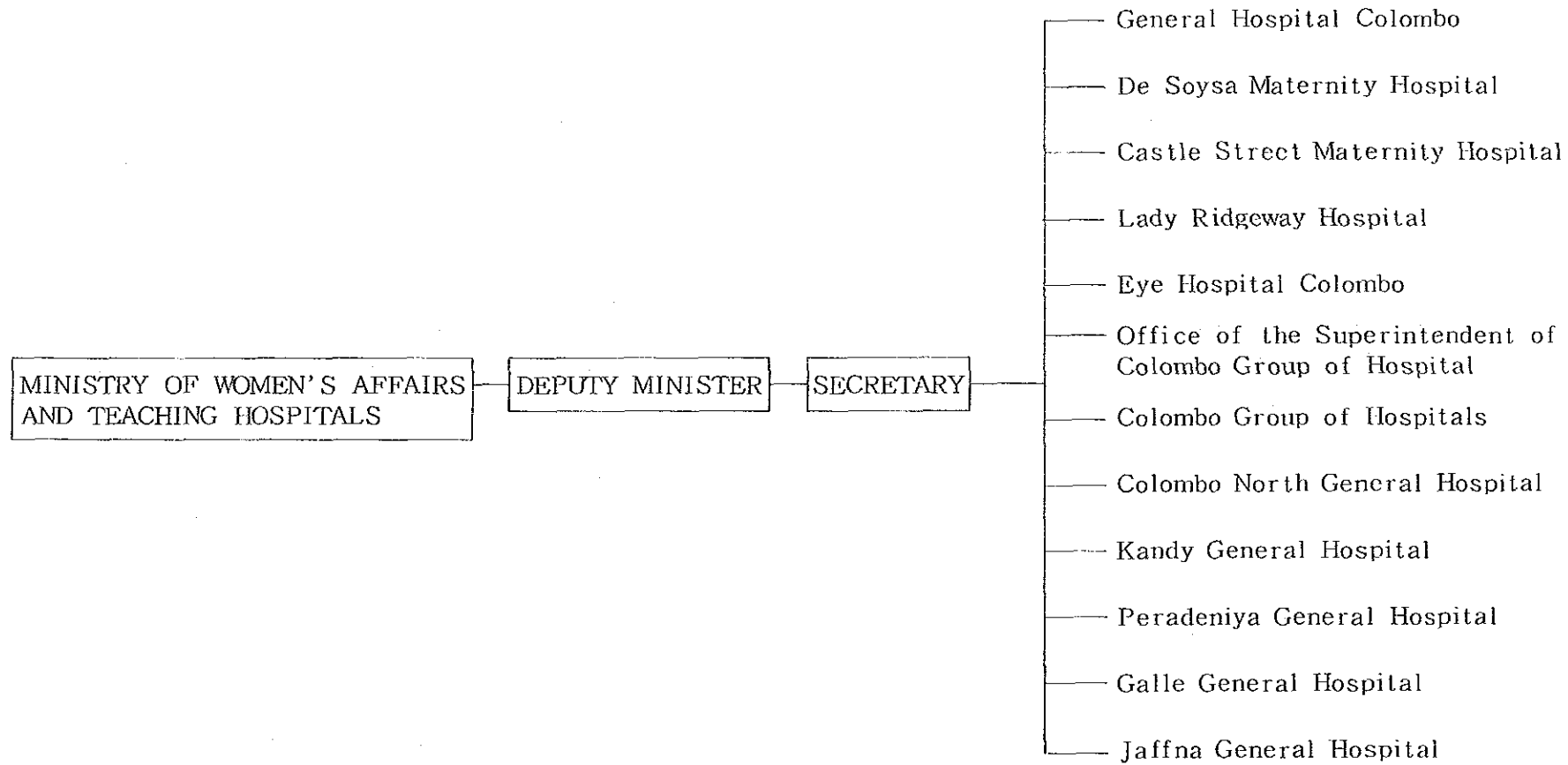

婦人問題・病院省

マンパワー動員省組織図

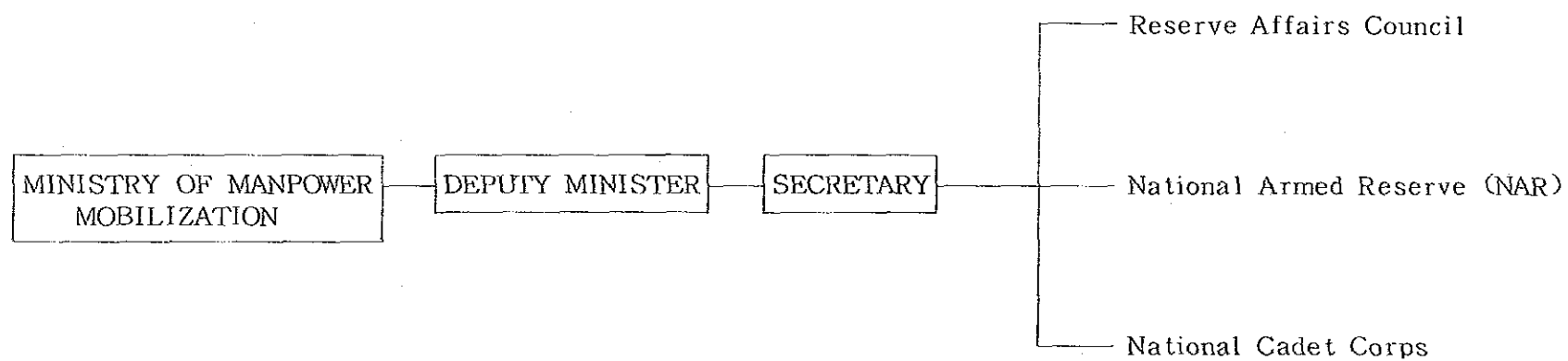

教育サービス省組織図

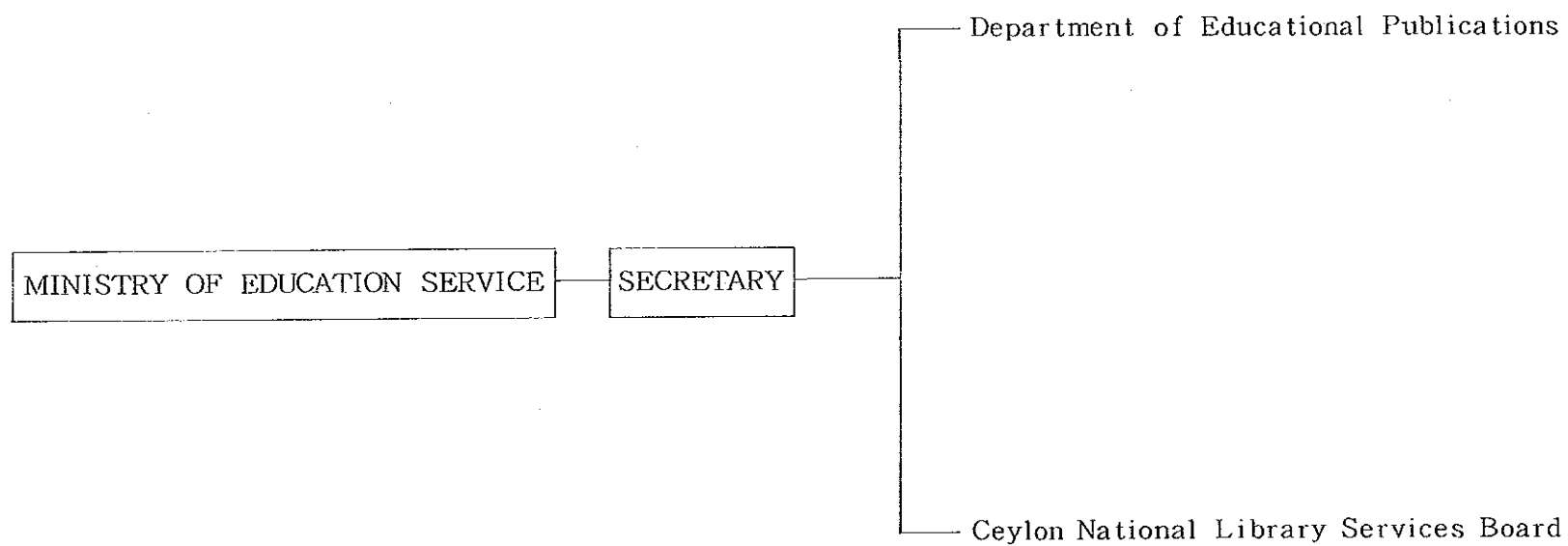

復興省組織図

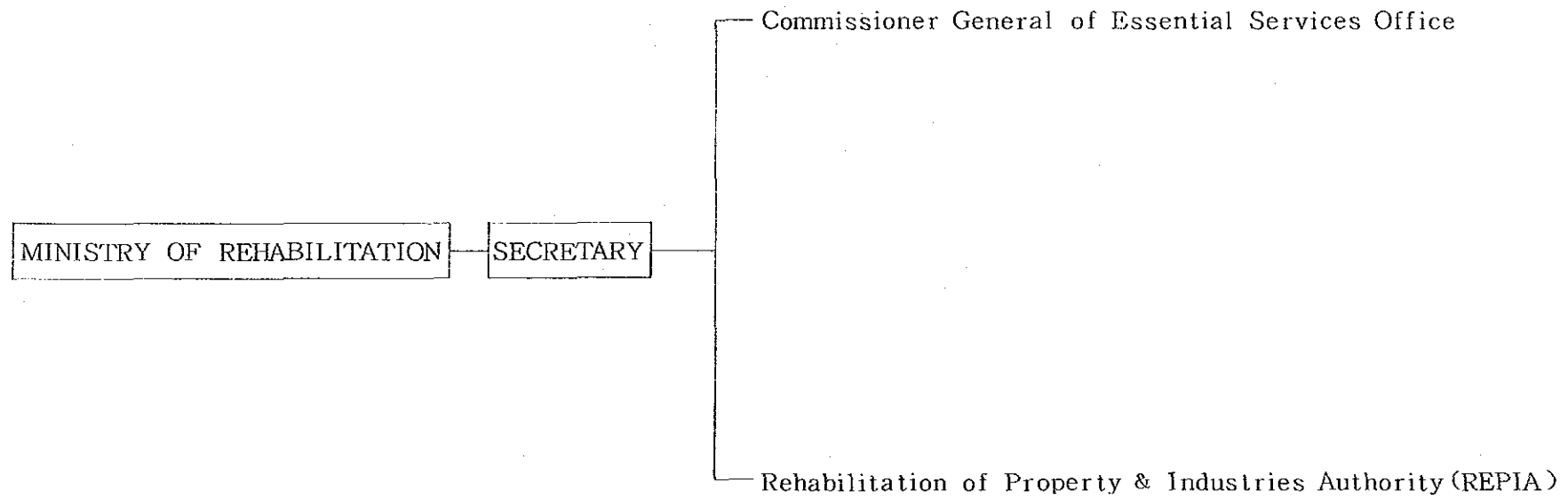

上水道関係省庁組織図

WATER SUPPLY AND SANITATION SECTOR

(1987年現在)

Institutions Involved in the Sector

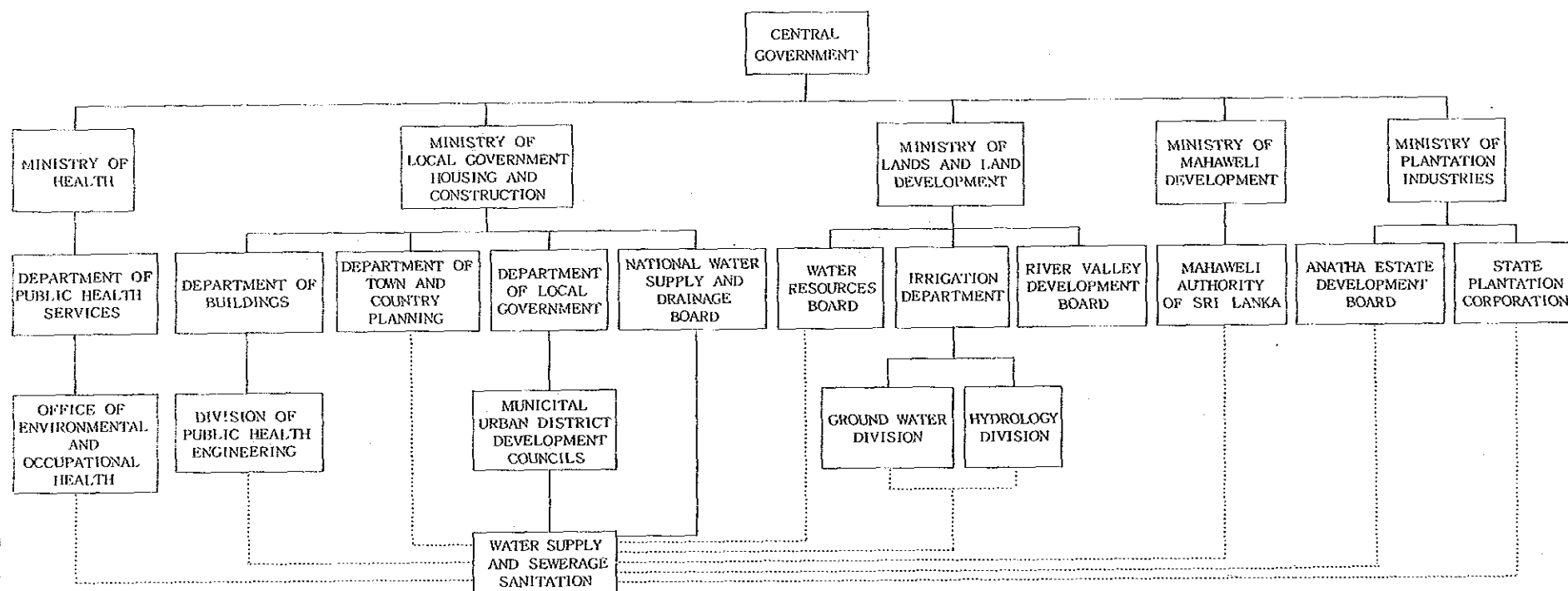

タ イ 国
国家行政組織図
(63年3月現在)

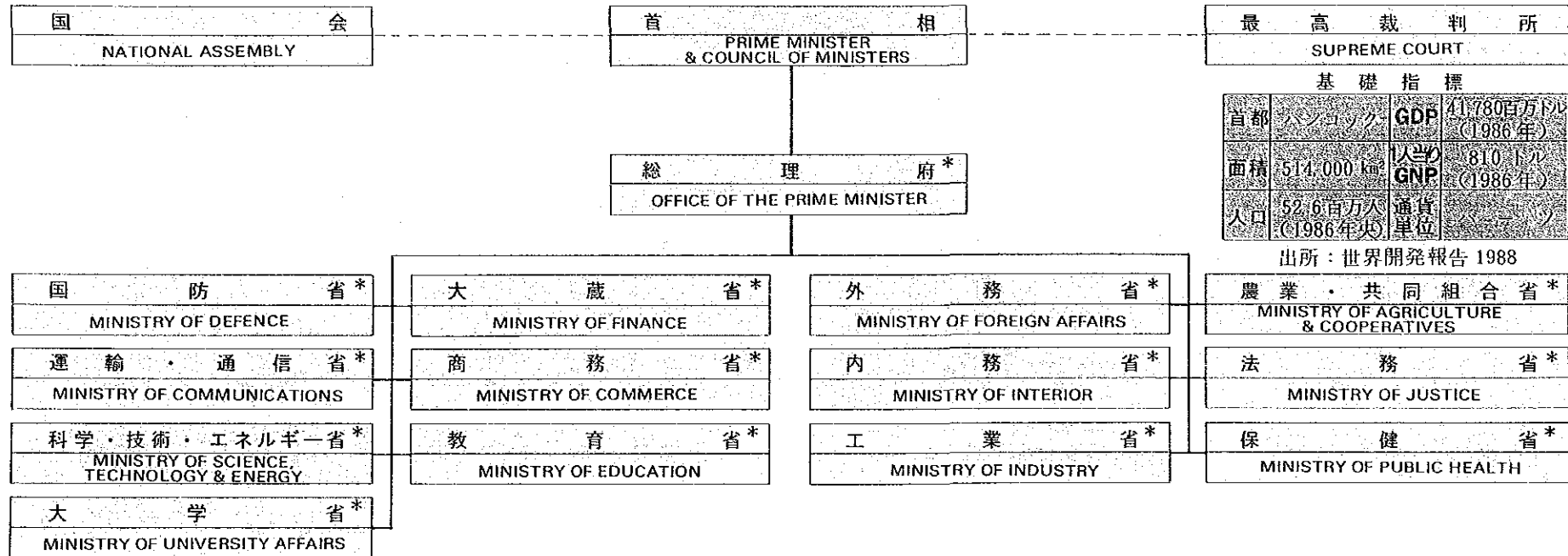

基 礎 指 標

首都	バンコック	GDP	41,780百万ドル (1986年)
面積	514,000 km ²	人当り GNP	810 ドル (1986年)
人口	52.6百万人 (1986年)	通貨単位	バーツ

出所：世界開発報告 1988

総理府組織図 (1)

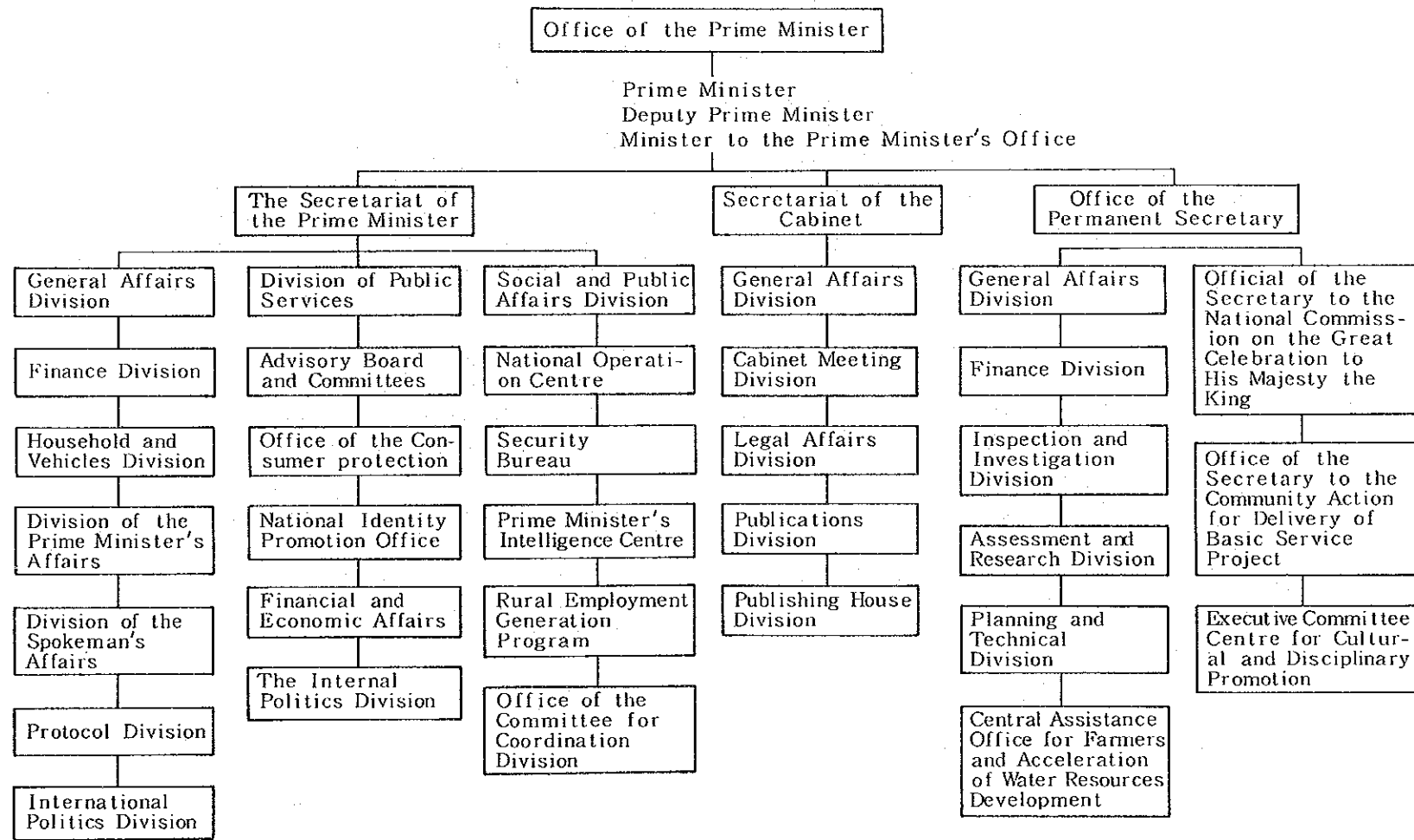

総理府組織図 (2)

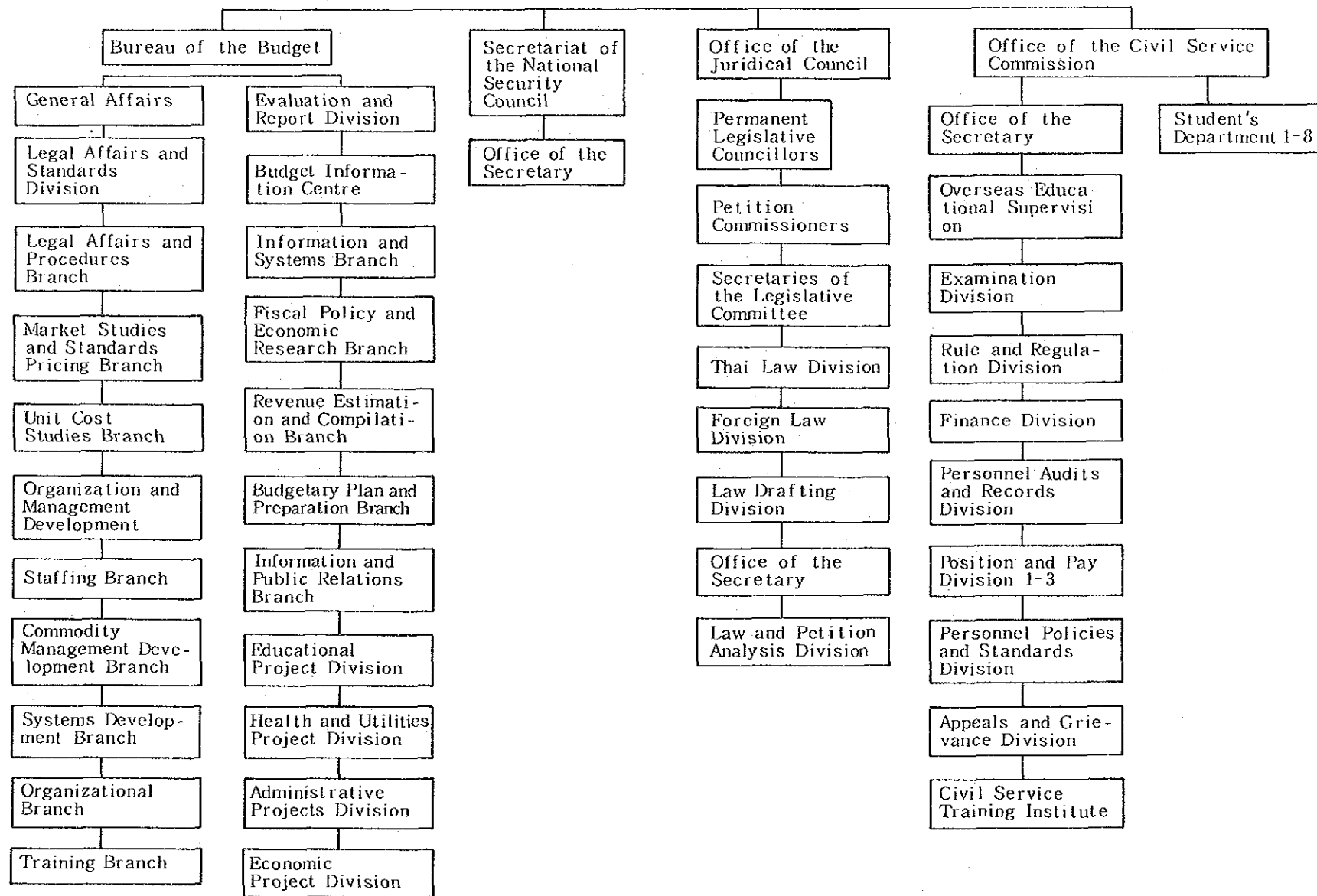

タ

イ

総

理

府

(2)

総理府組織図 (3)

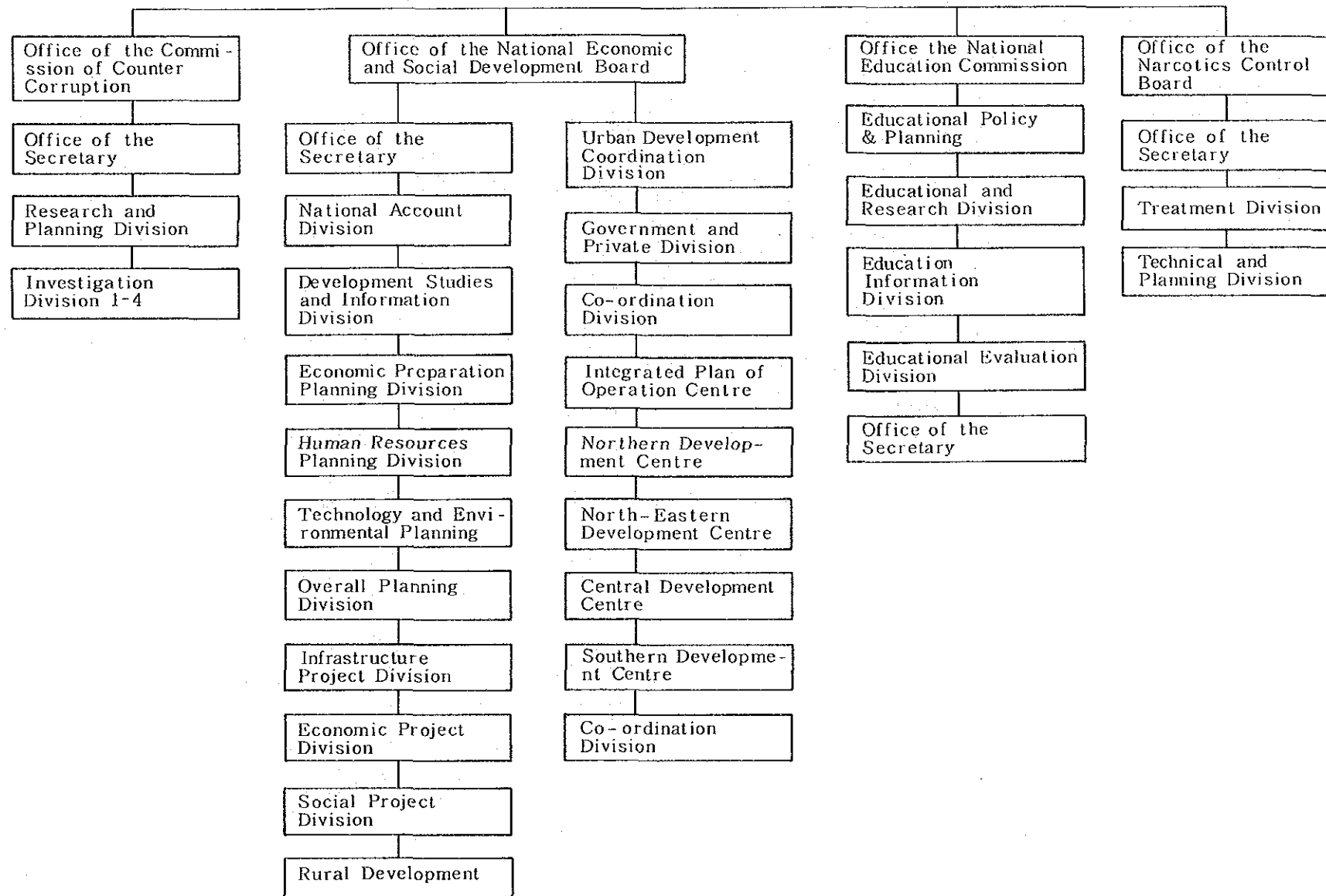

タ

イ

総
理
府
(3)

總理府組織圖 (4)

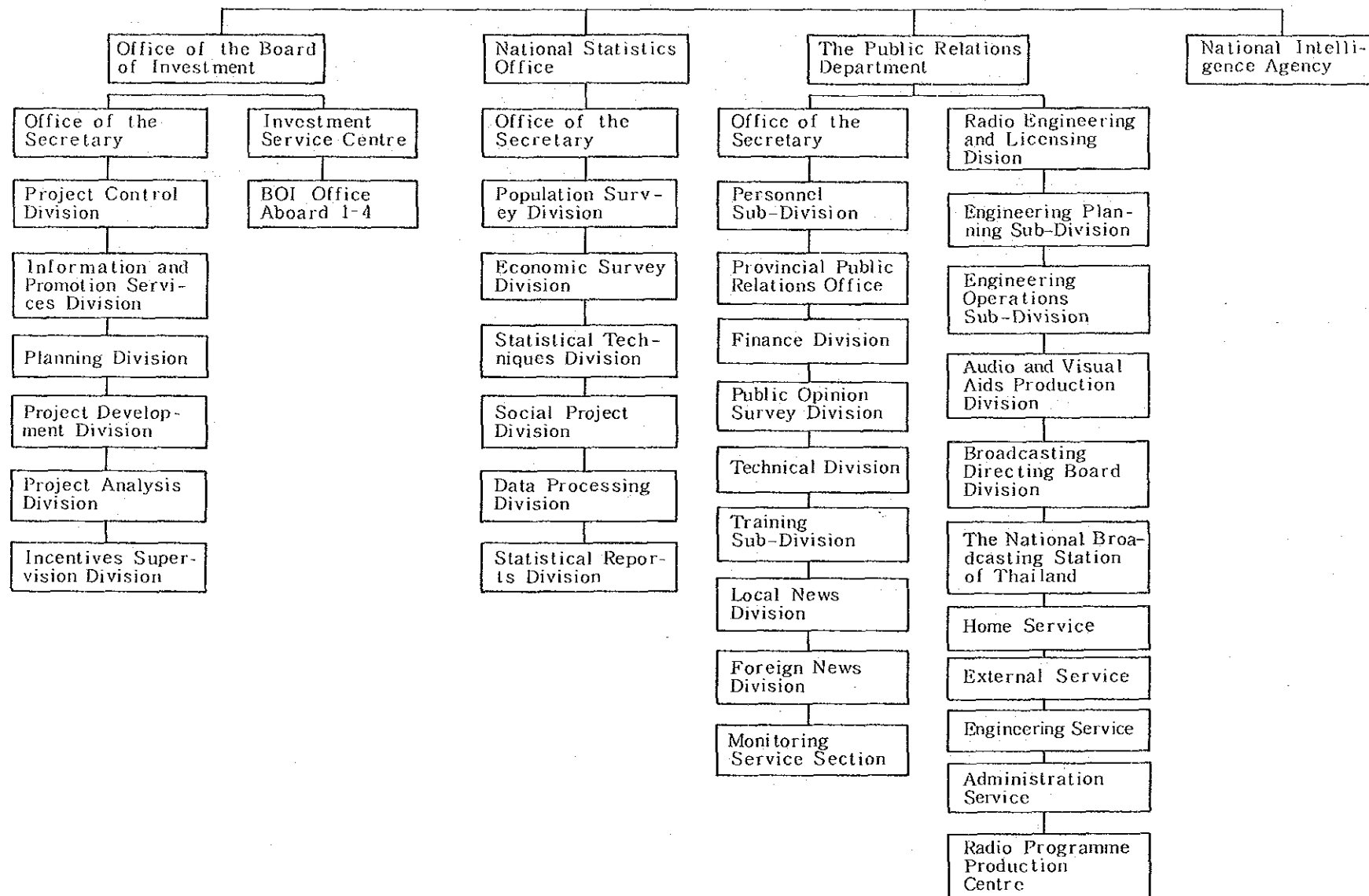

夕
イ

總
理
府
(4)

総理府組織図 (5)

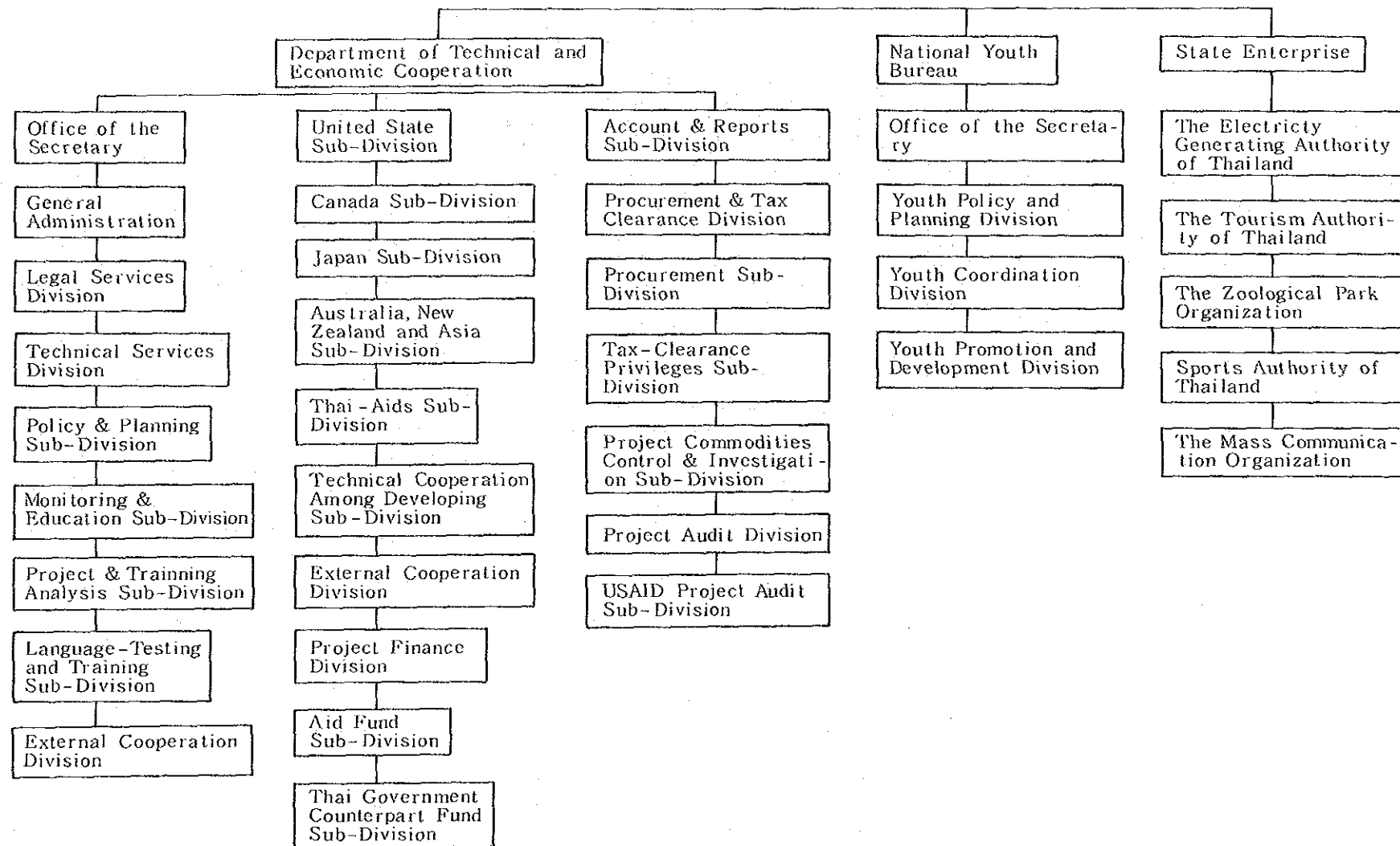

タイ

総理府 (5)

国防省組織図 (1)

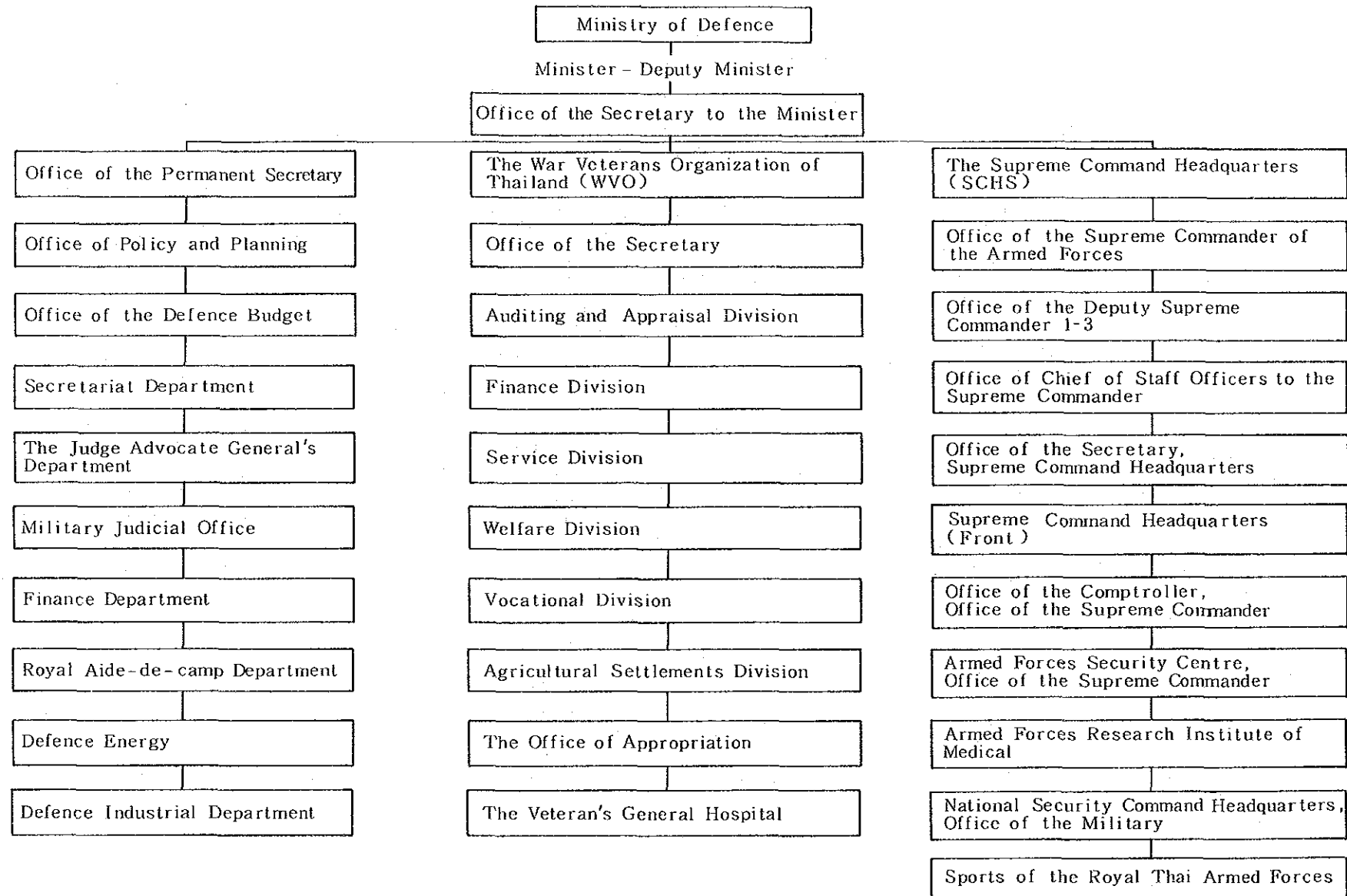

タ

イ

国

防

省

(1)

国防省組織図 (2)

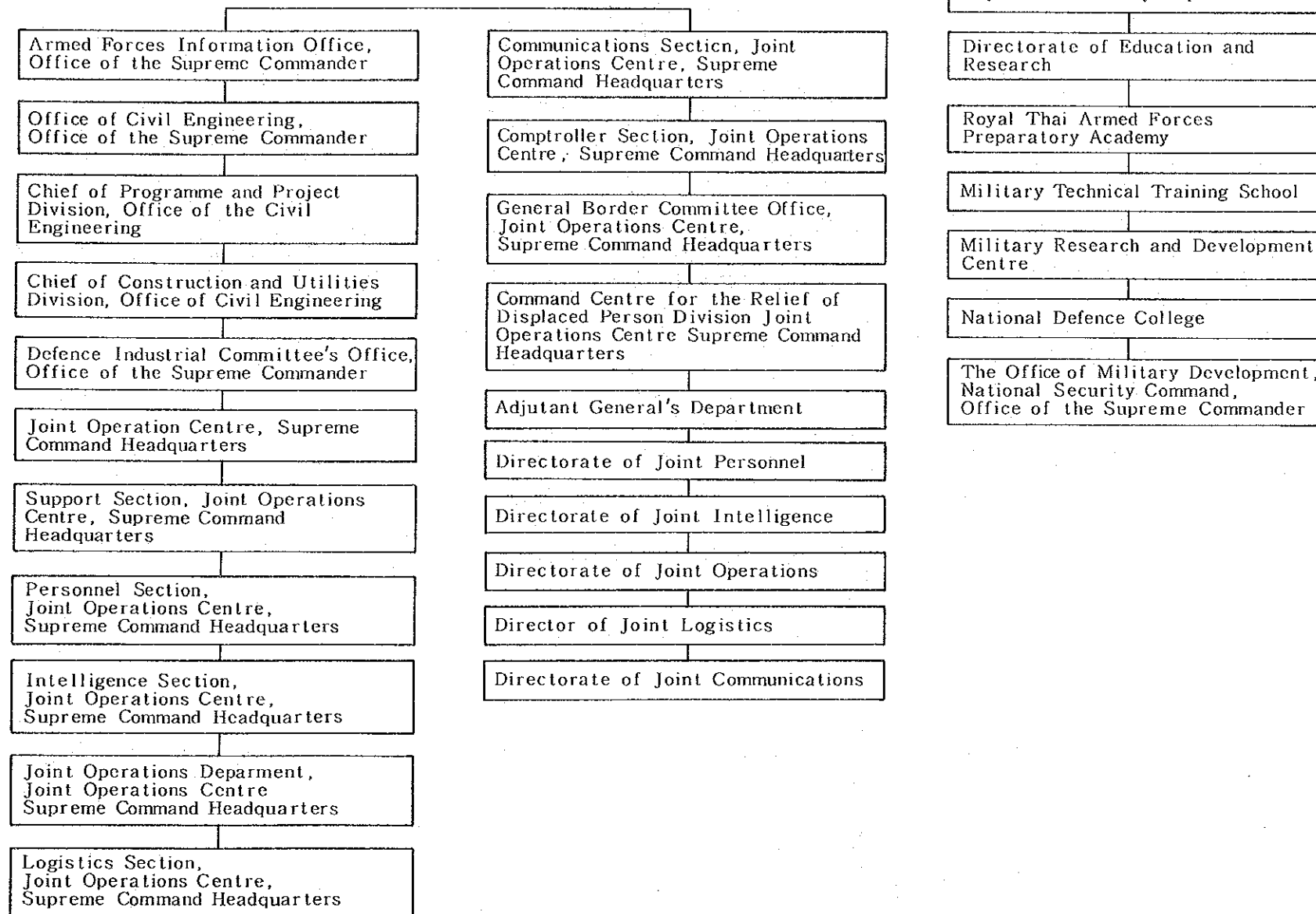

タ

1

国
防
省
(2)

国防省組織図 (3)

タ
イ

国
防
省
(3)

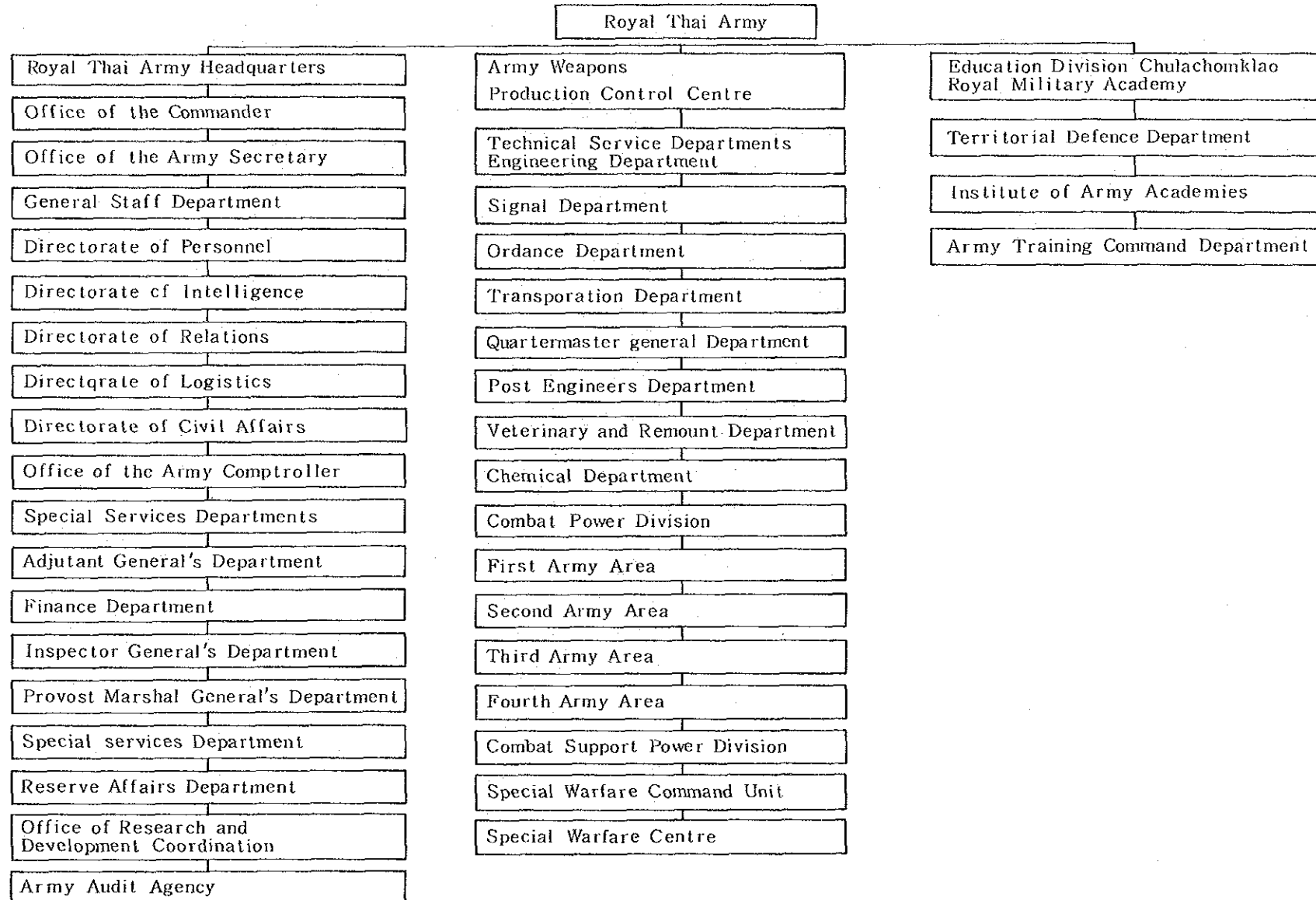

国防省組織図 (4)

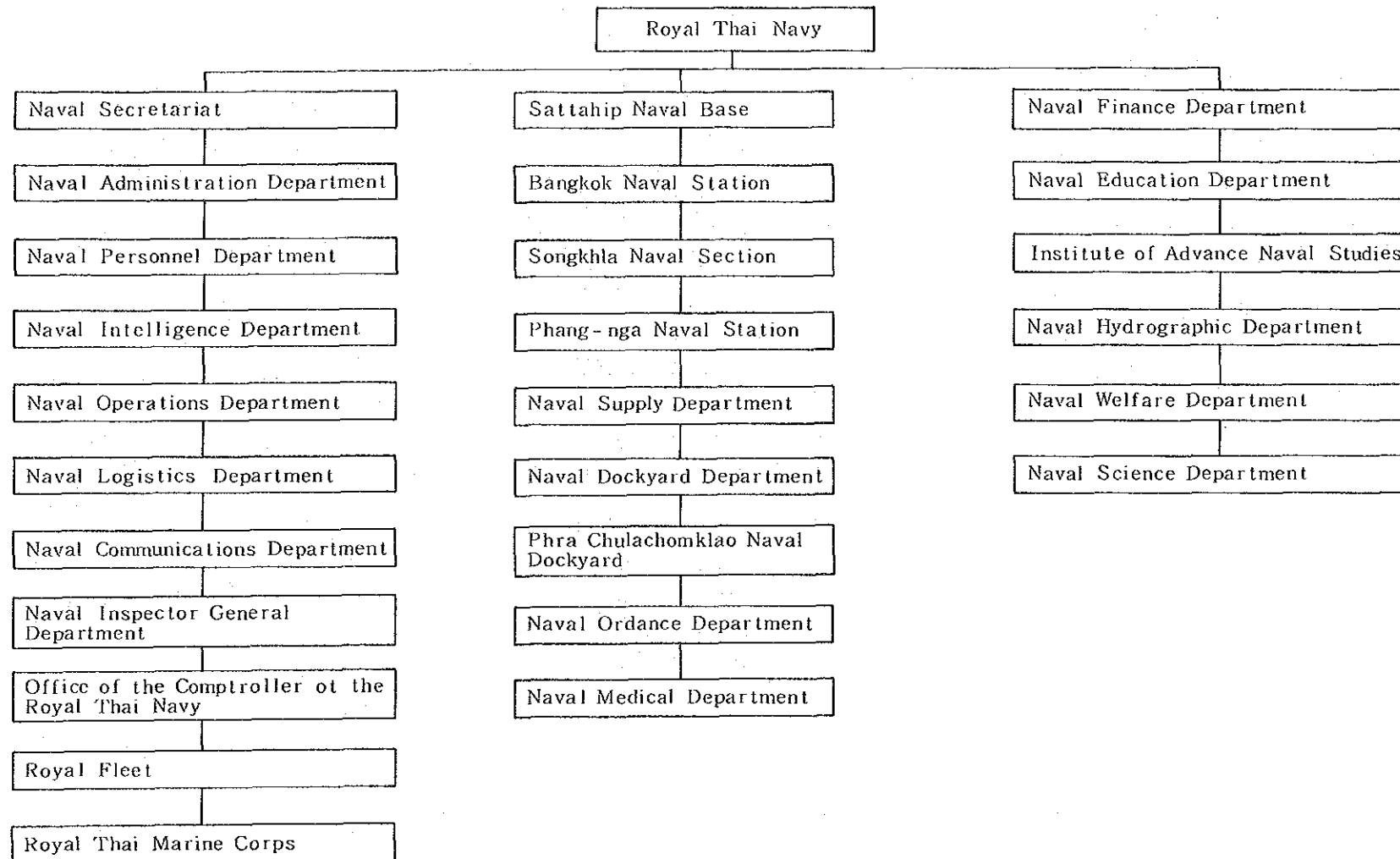

タ
イ

国
防
省
(4)

国防省組織図 (5)

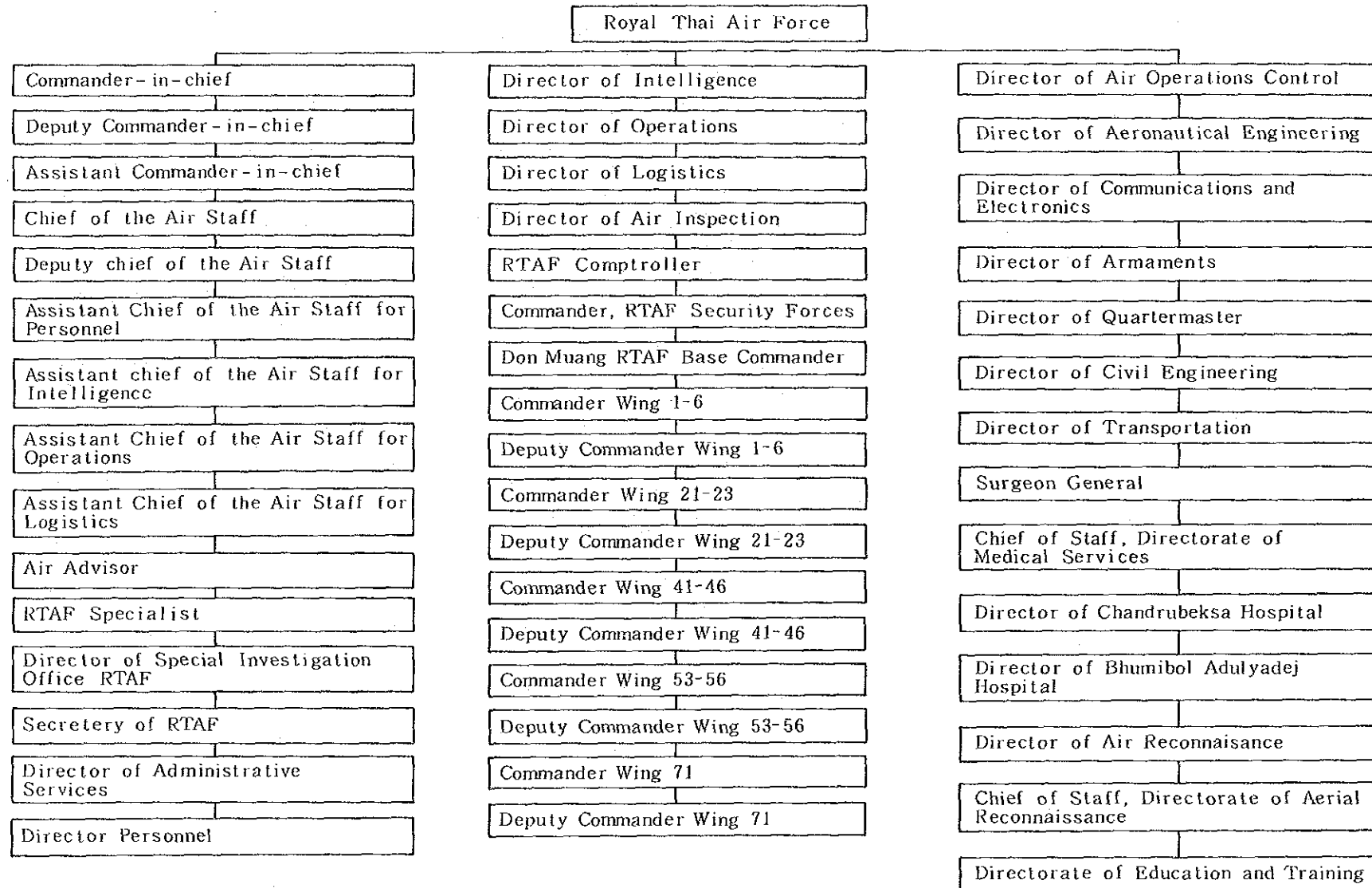

タ

イ

国

防

省

(5)

国防省組織図 (6)

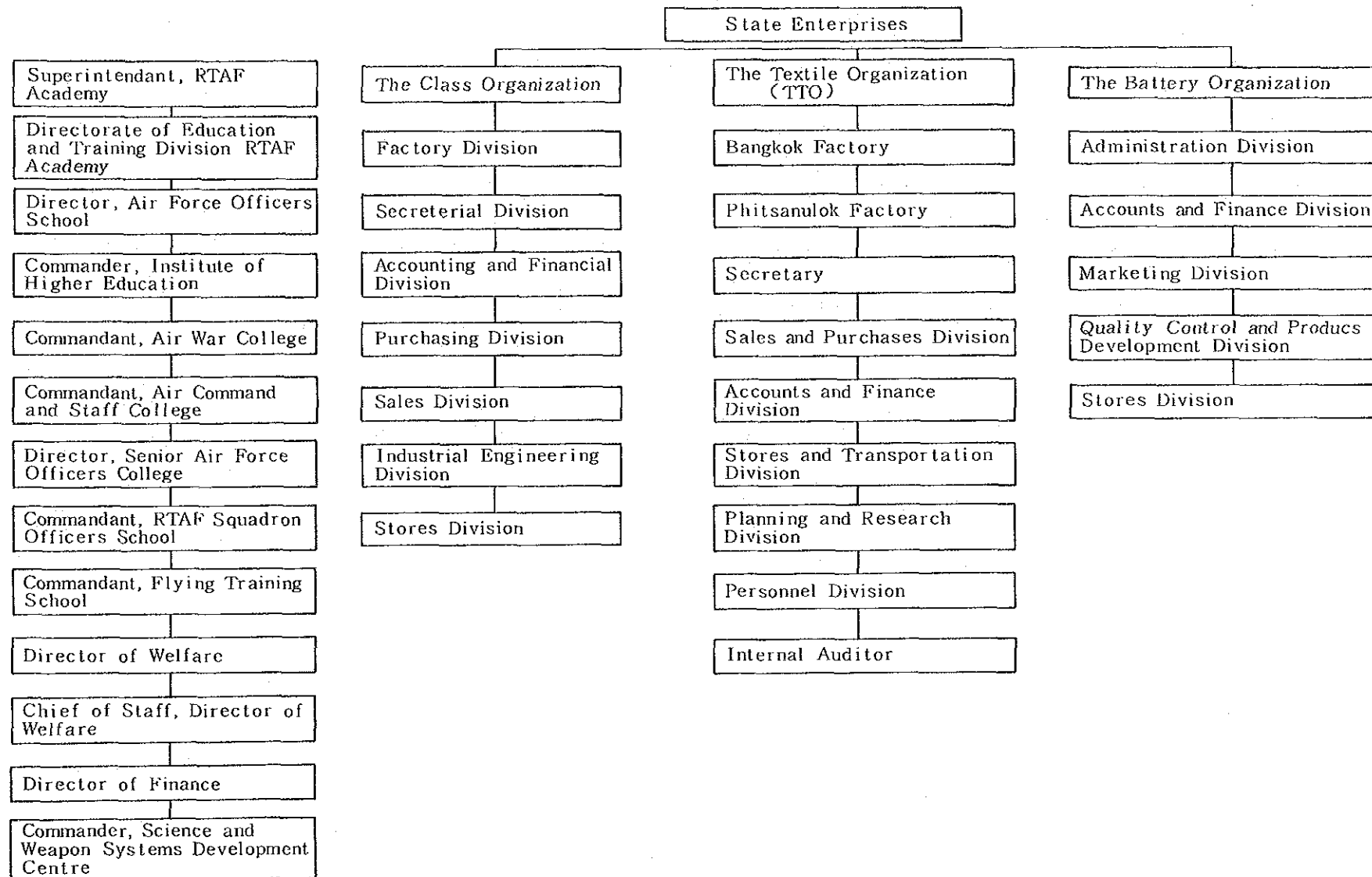

タ

イ

国防省 (6)

国防省組織図 (7)

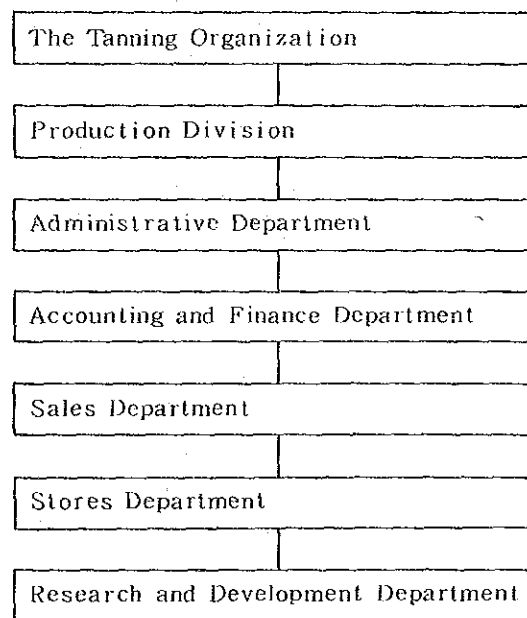

タ

イ

国

防

省

(7)

大蔵省組織図 (1)

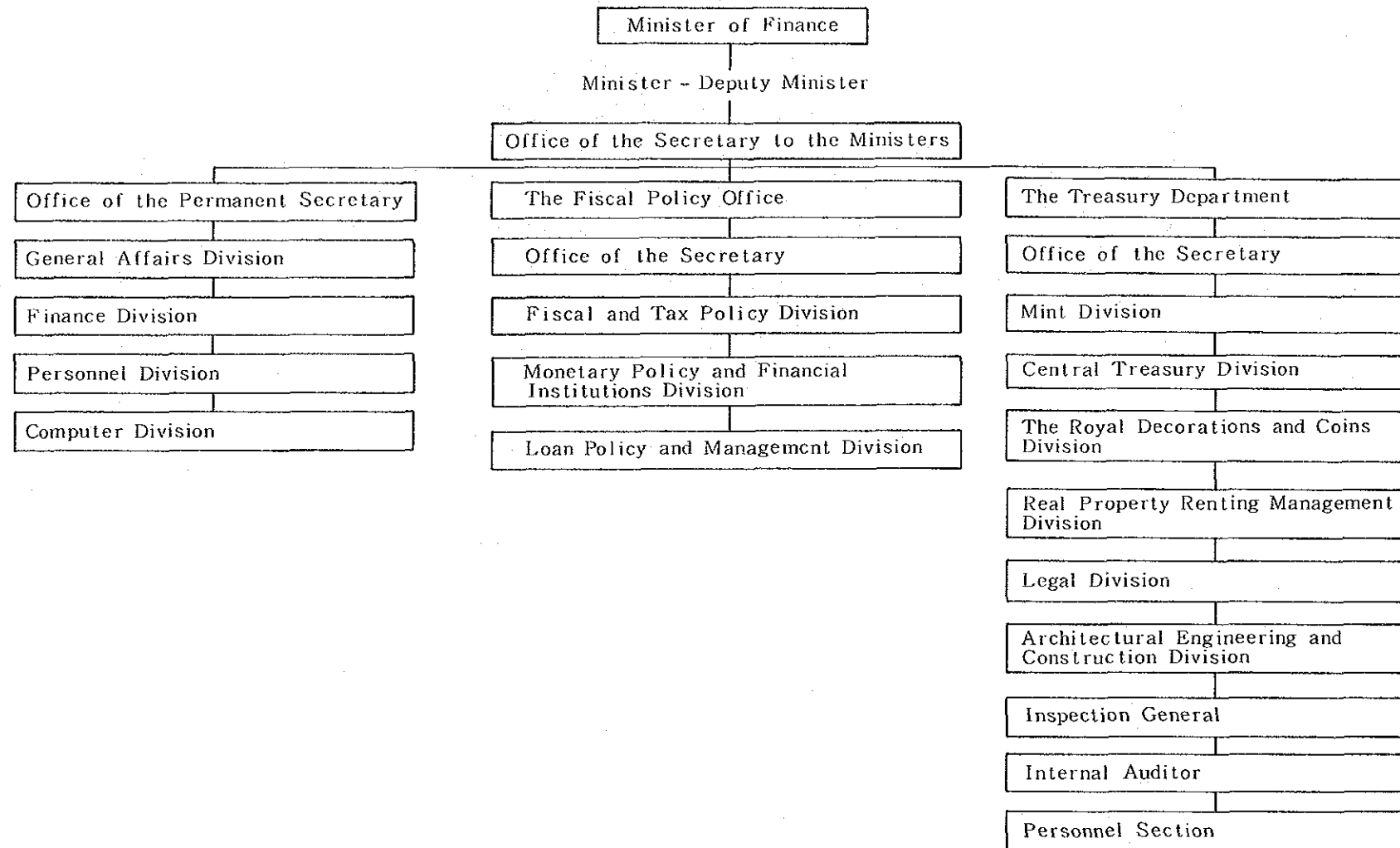

タ
イ

大
蔵
省
(1)

大蔵省組織図 (2)

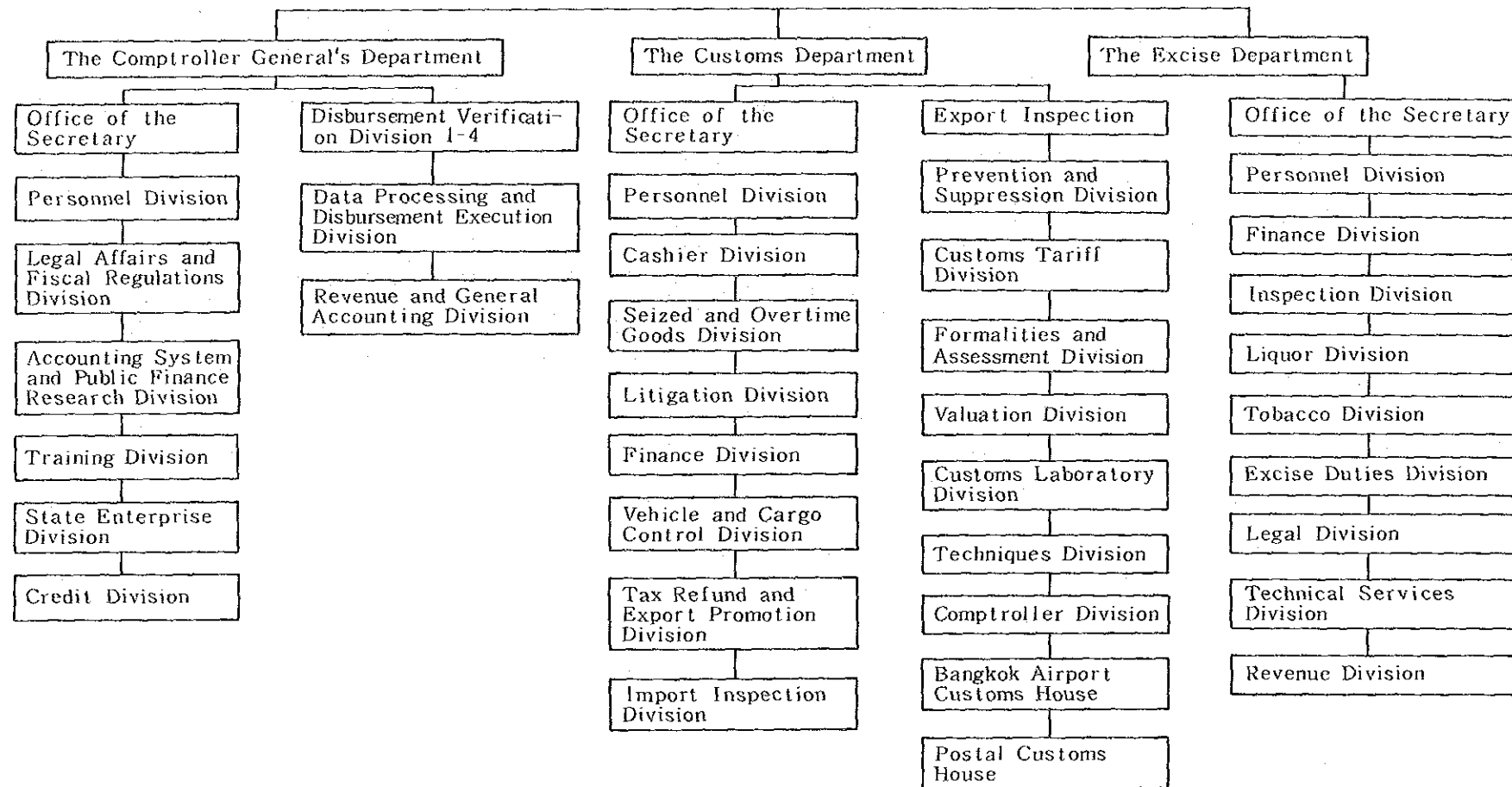

タ

イ

大

蔵

省

(2)

大蔵省組織図 (3)

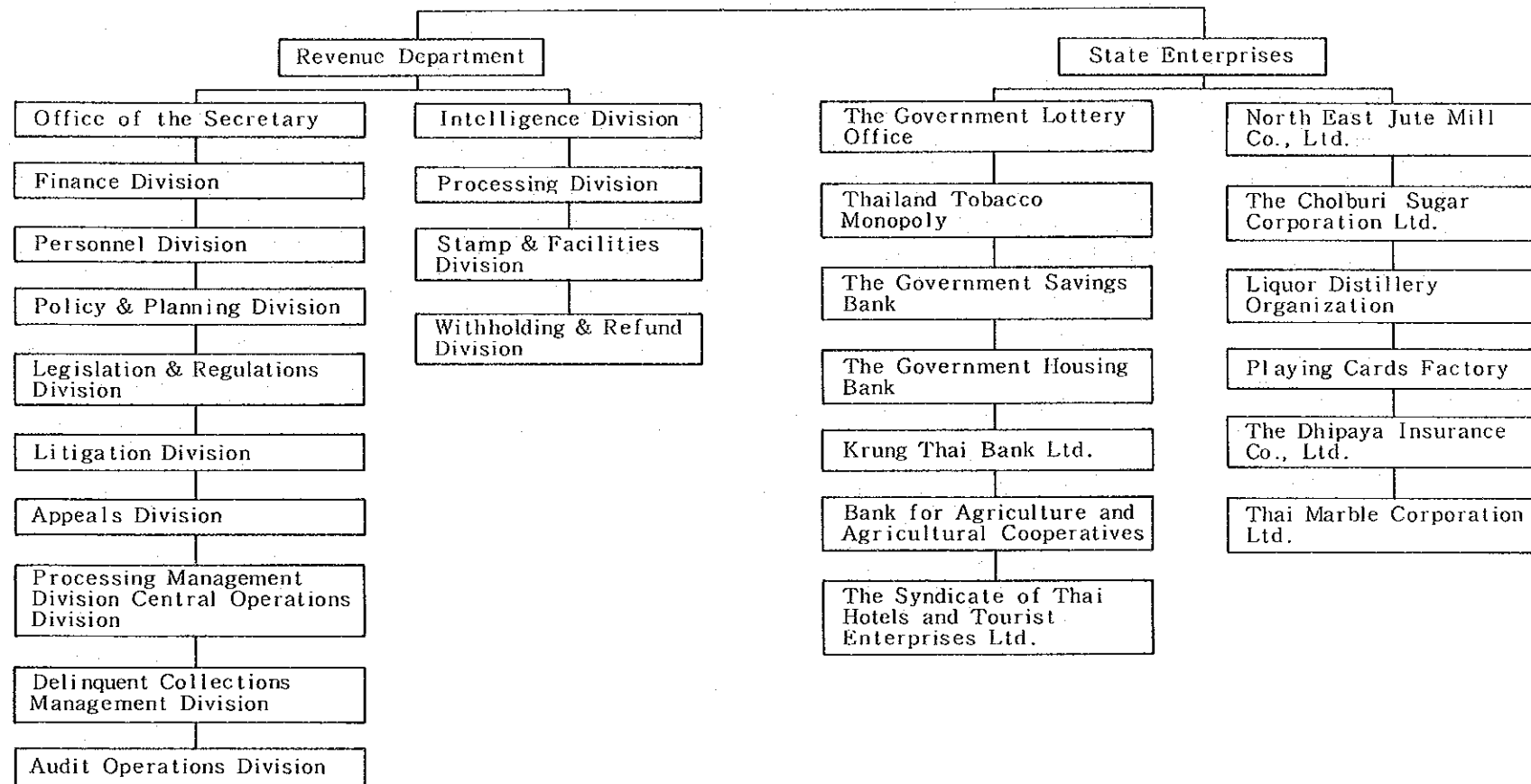

タ

イ

大蔵省 (3)

外務省組織図 (1)

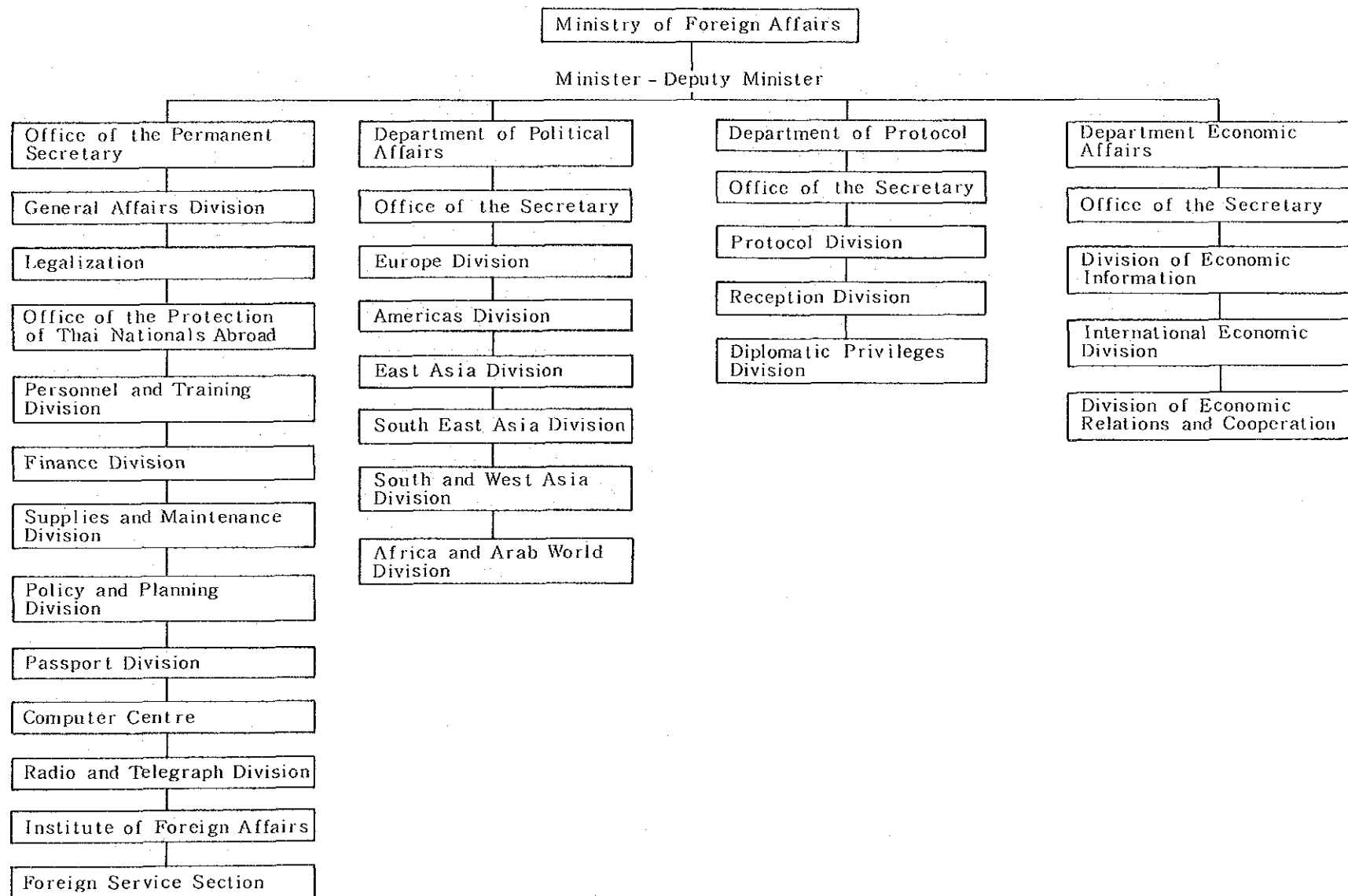

タ

イ

外

務

省

(1)

外務省組織図 (2)

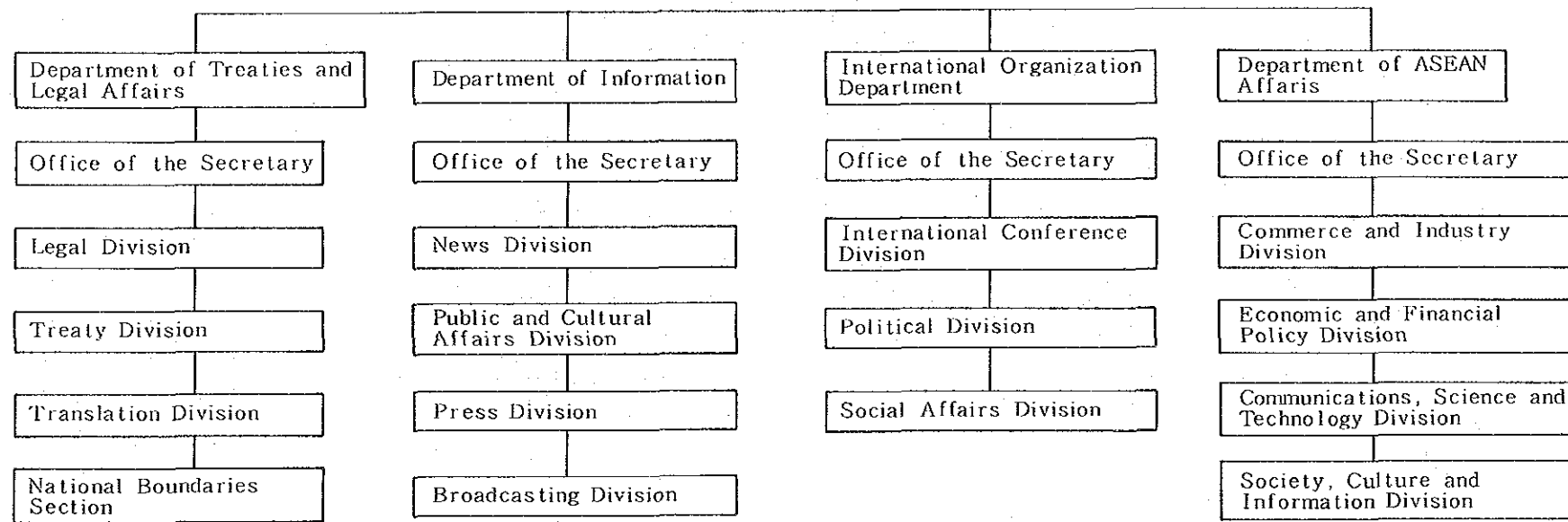

タ
イ

外
務
省
(2)

農業・協同組合省組織図 (1)

Ministry of Agriculture and Cooperatives

Minister

Deputy Minister 1 - 3

Secretary

Assistant Secretary 1 - 3

General Administrative Officer 1 - 7

Policy Section

Investigation Section

Office of the Permanent Secretary

General Affairs Division

Personnel Division

Foreign Agricultural Relations Division

General National FAO Committee

Office of the Agricultural Counsellor Rome-Italy
Washington D.C., - U.S.A

Agricultural Information Division

Project Division

Finance Division

Agricultural Aviation Division

Inspection and Agricultural Coordination Division

Central Regional agricultural Centre (Chainat)

Northeast Regional Agricultural centre (Khon Kaen)

Southern Regional Agricultural Centre (Songkhla)

Northern Regional Agricultural Centre

Pilot Farm Project (Kalasin)

Central Land Consolidation Office

The Royal Rain Making Research and Development Institute

Office of Cooperatives Registration

Internal Auditing Division

タ

イ

農業・共同組合省
(1)