

FOREIGN INVESTMENT COMMITTEE SECTION

外国投資委員会

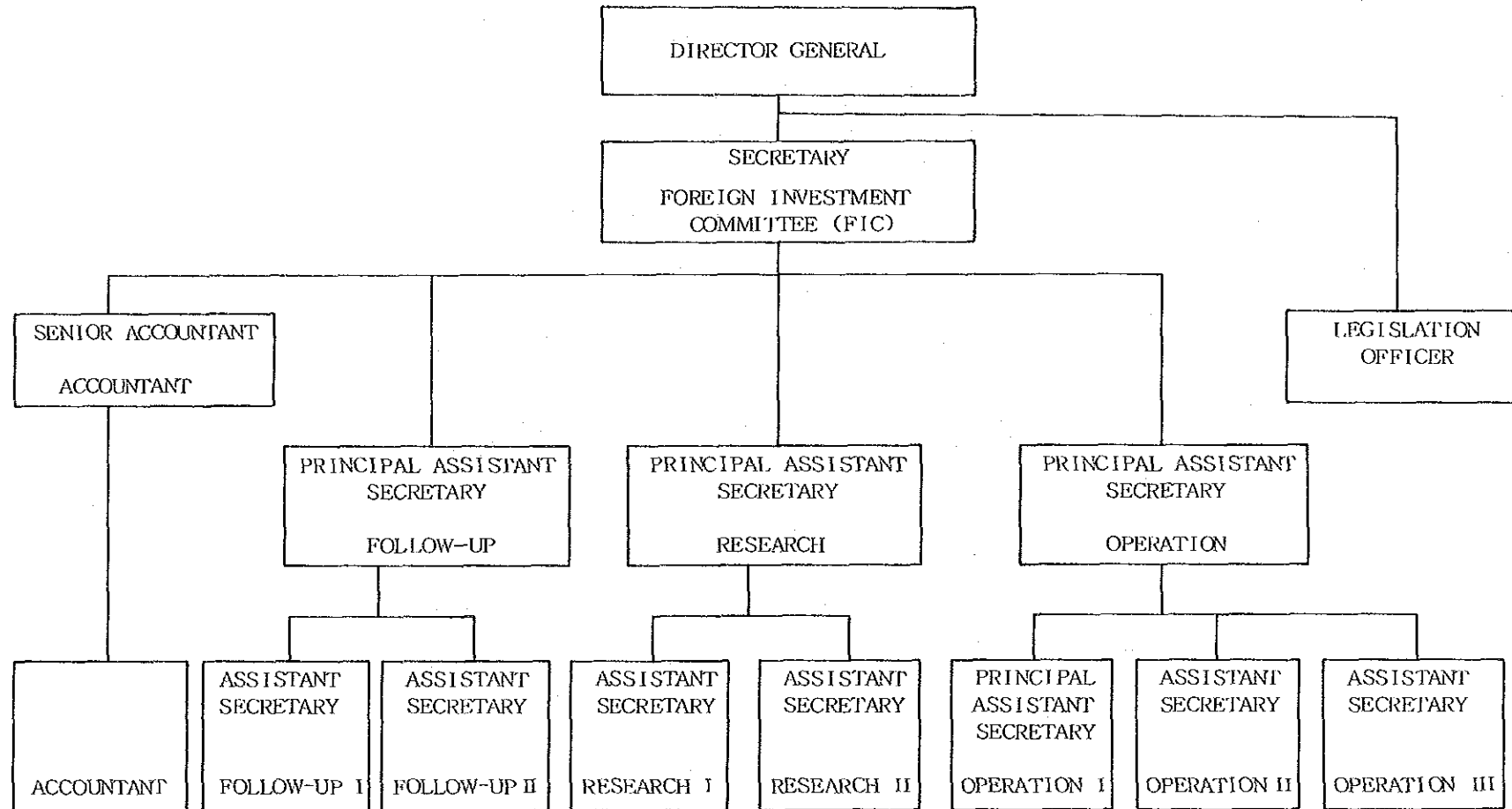

マレイシア



農業省組織図 (1)
ORGANISATION CHART OF THE MINISTRY OF AGRICULTURE MALAYSIA

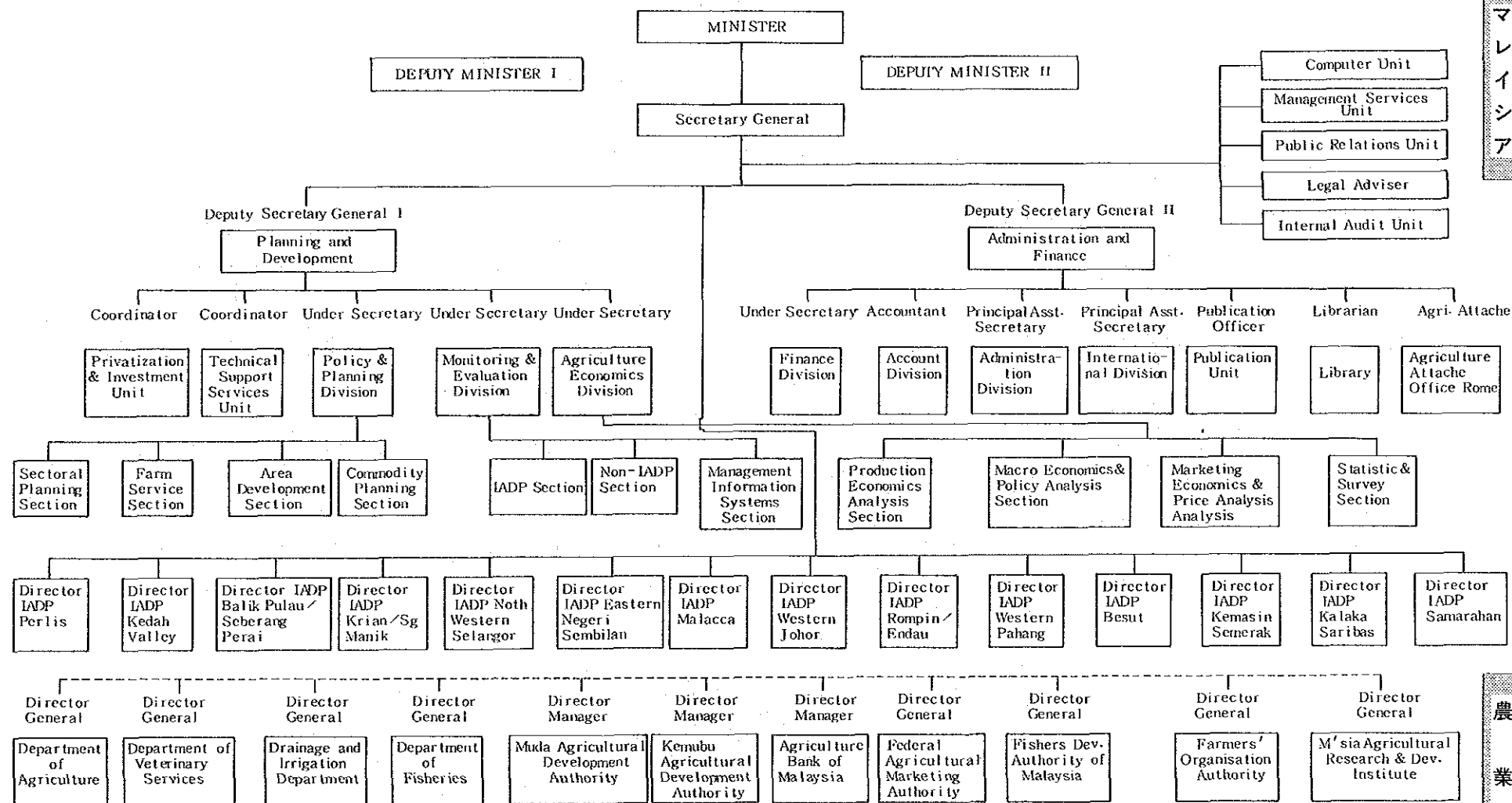

マレイシア

農業省 (1)

農業省組織図(2)
ORGANISATION STRUCTURE OF THE DEPARTMENT OF AGRICULTURE
(農業局)

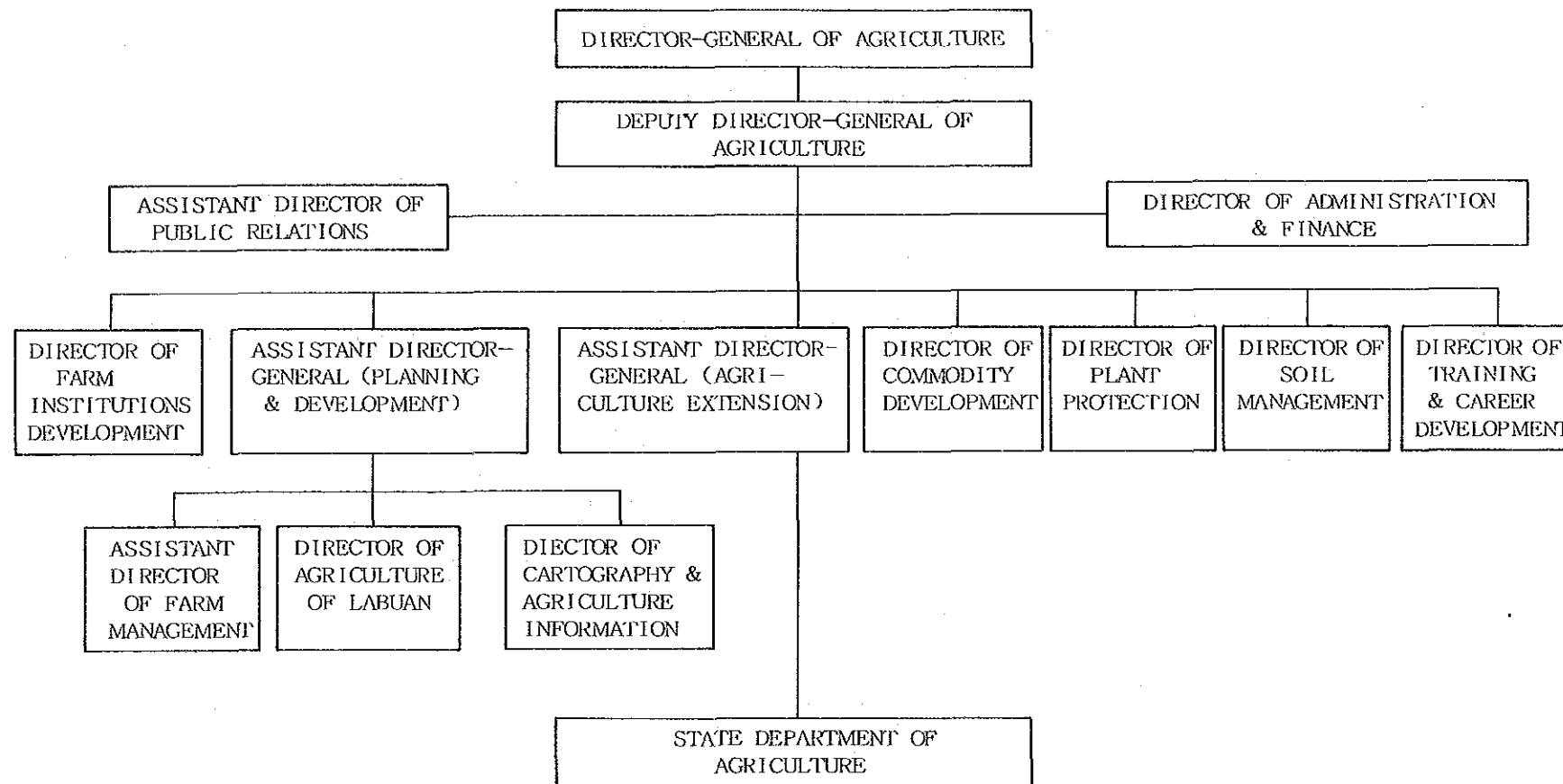

1. Johor
2. Terengganu
3. Perak
4. Perlis

5. Kelantan
6. Melaka
7. Pulau Pinang
8. Pahang

9. Selangor
10. Kedah
11. N. Sembilan

農業省組織図 (3)
 ORGANISATION STRUCTURE OF THE DEPARTMENT OF FISHERIES
 (水産局)

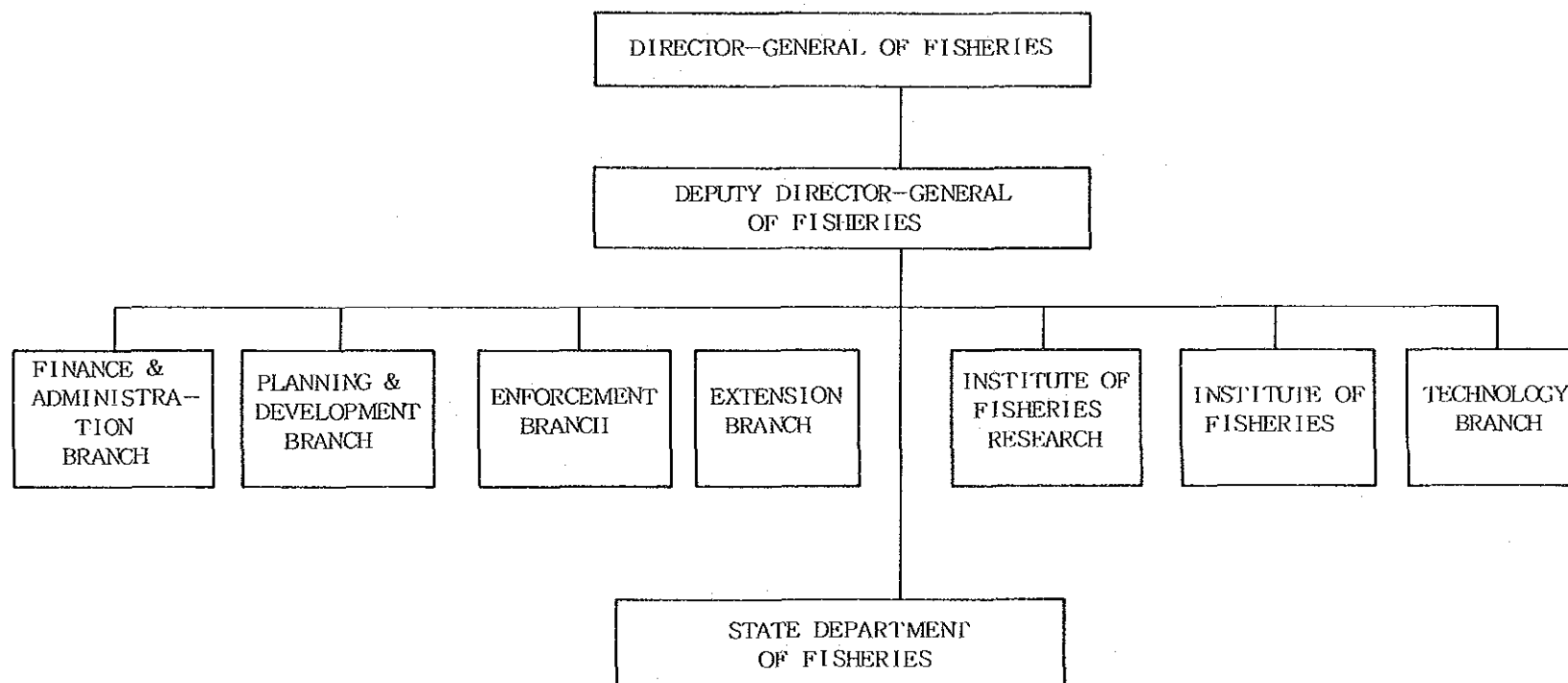

- | | | |
|---------------|-----------------------|------------------|
| 1. Johor | 5. Kelantan | 9. Selangor |
| 2. Terenggamu | 6. Melaka/N. Sembilan | 10. Kedah/Perlis |
| 3. Perak | 7. Pulau Pinang | 11. Sabah |
| 4. Sarawak | 8. Pahang | |

農業省組織図(4)
ORGANISATION STRUCTURE OF THE DEPARTMENT OF VETERINARY SERVICES
(畜産局)

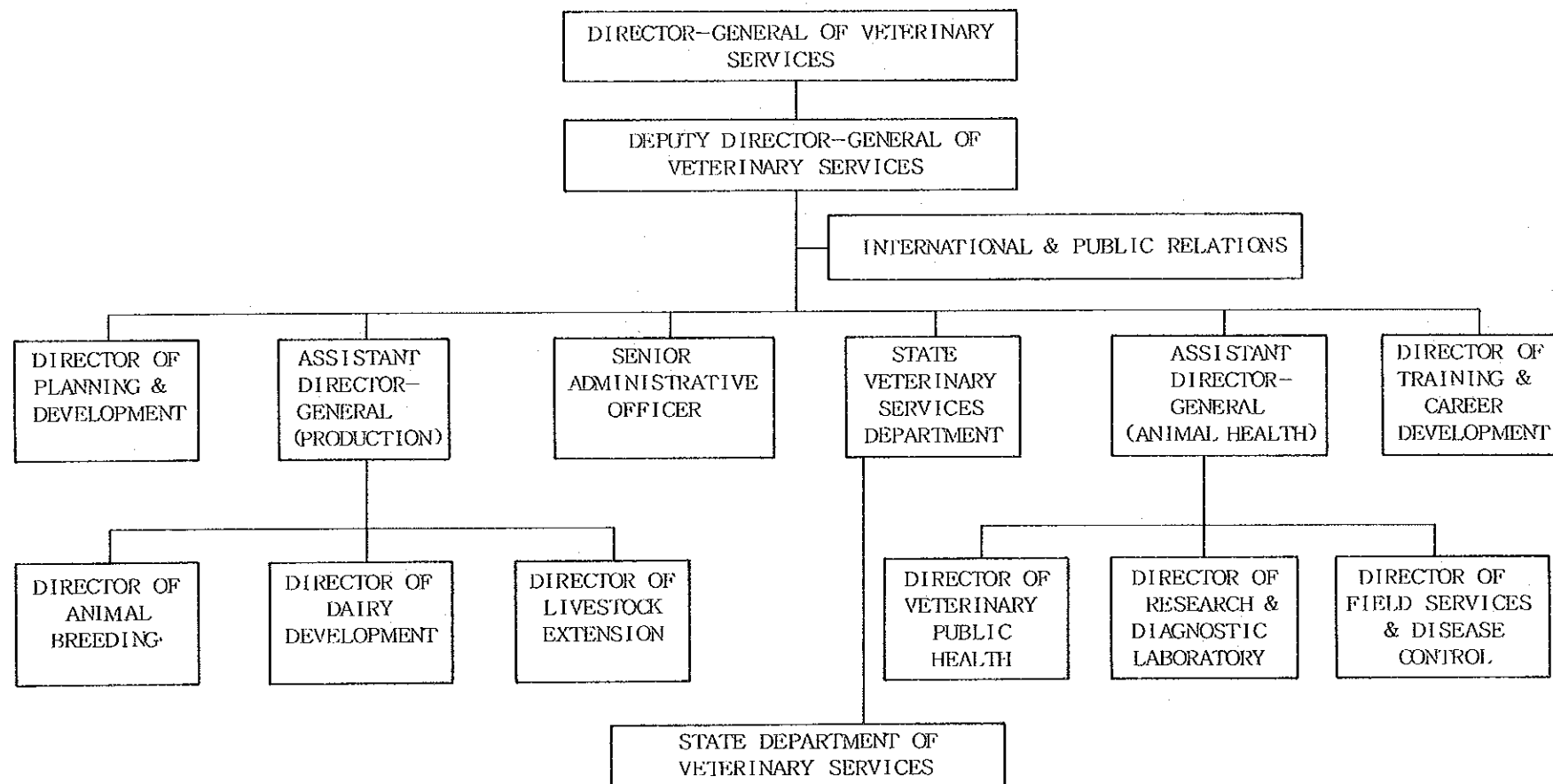

- | | | |
|---------------|-----------------------|----------------------------|
| 1. Johor | 5. Kelantan | 9. Selangor |
| 2. Terengganu | 6. Melaka/N. Sembilan | 10. Kedah/Perlis |
| 3. Perak | 7. Pulau Pinang | 11. Sabah |
| 4. Sarawak | 8. Pahang | 12. Wilayah Persekutuan : |
| | | a) Kuala Lumpur, b) Labuan |

農業省組織図(5)

ORGANISATION CHART OF DRAINAGE AND IRRIGATION DEPARTMENT

(灌漑排水局)

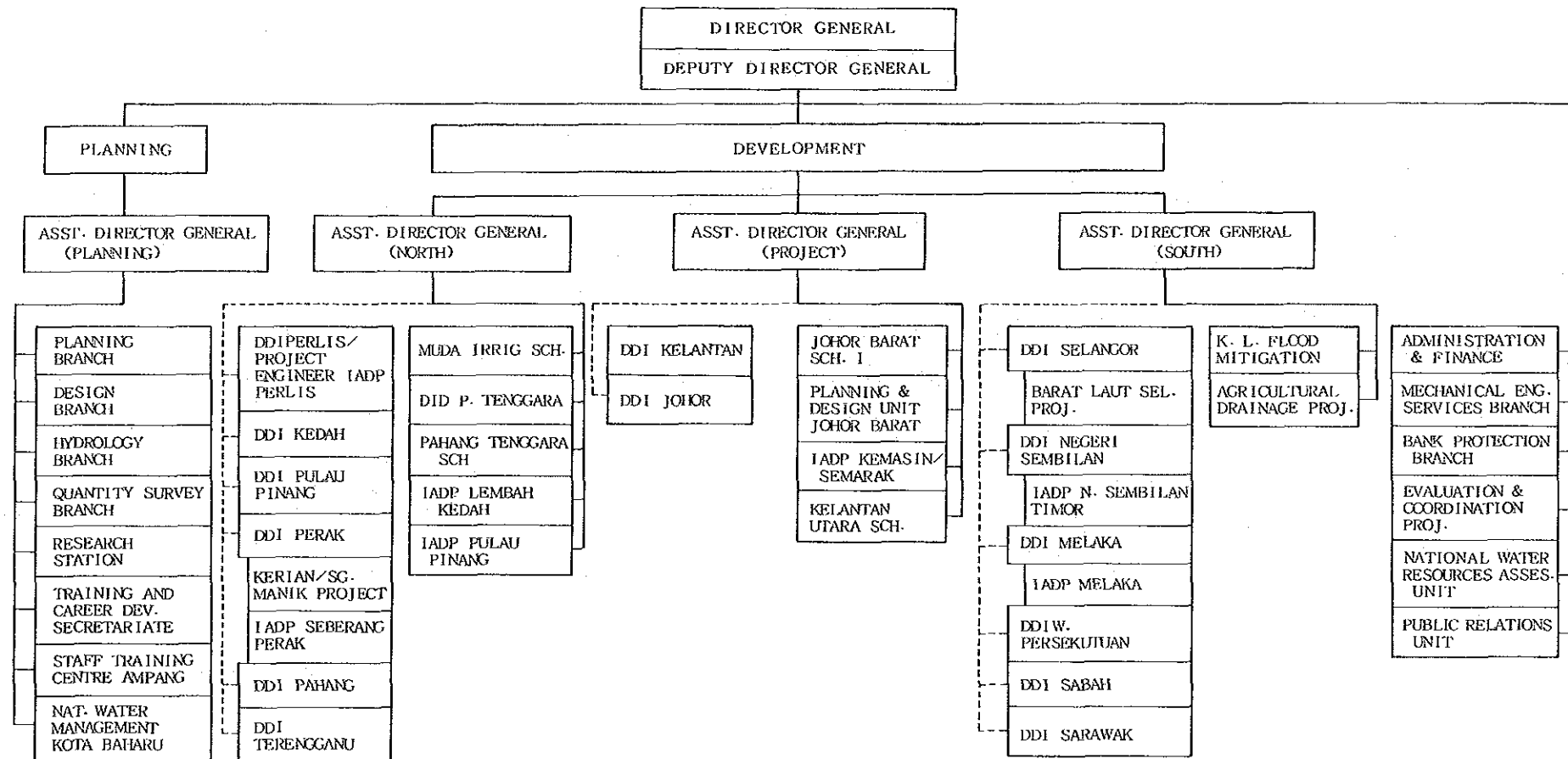

DDI --- DIRECTOR DRAINAGE AND IRRIGATION
 --- RELATION WITH FEDERAL POST
 --- RELATION WITH STATE POST

マ
レ
イ
シ
ア

農
業
省
(5)

国防省組織図

ORGANISATION CHART OF THE MINISTRY OF DEFENCE

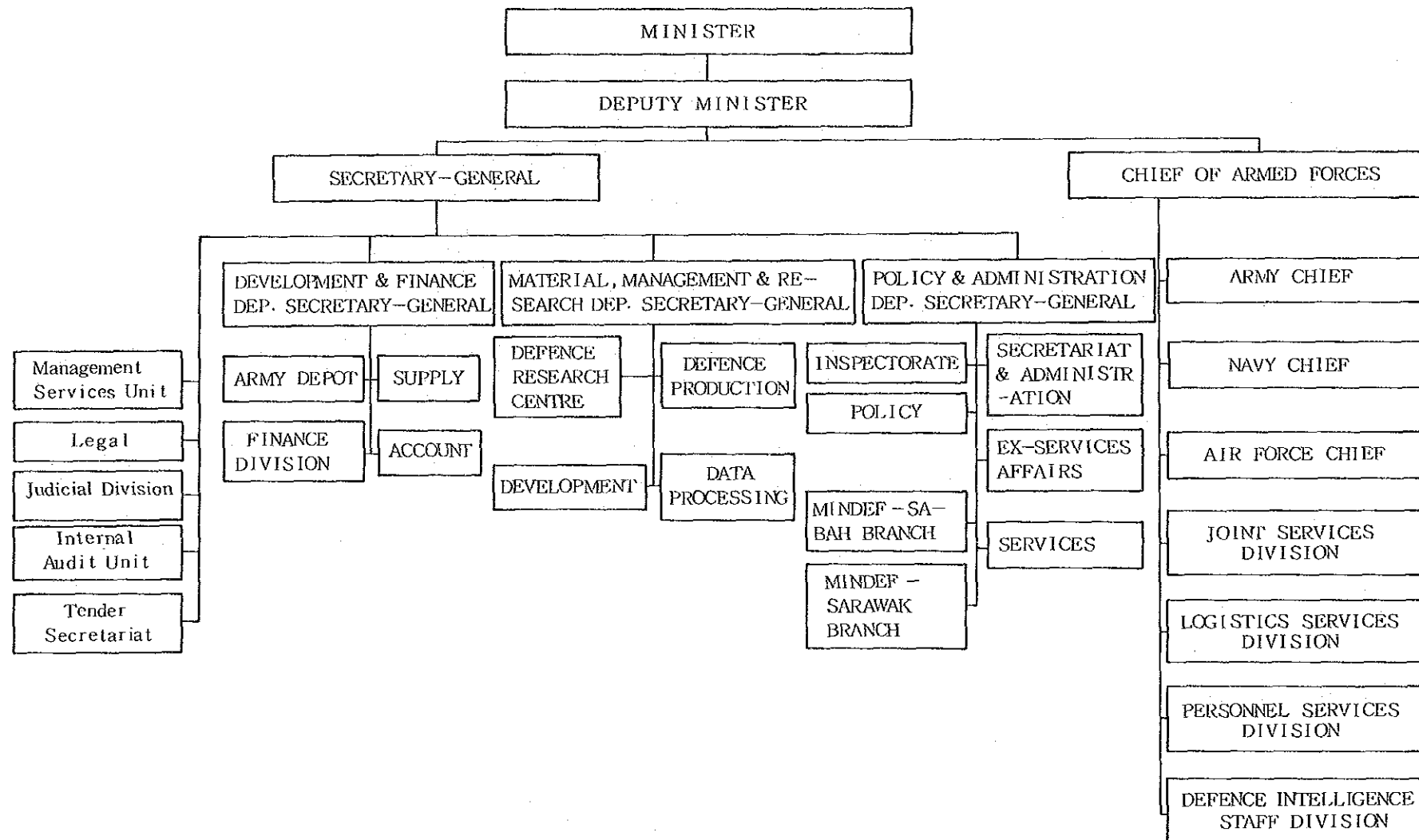

文 部 省 組 織 図

ORGANISATION CHART OF THE MINISTRY OF EDUCATION

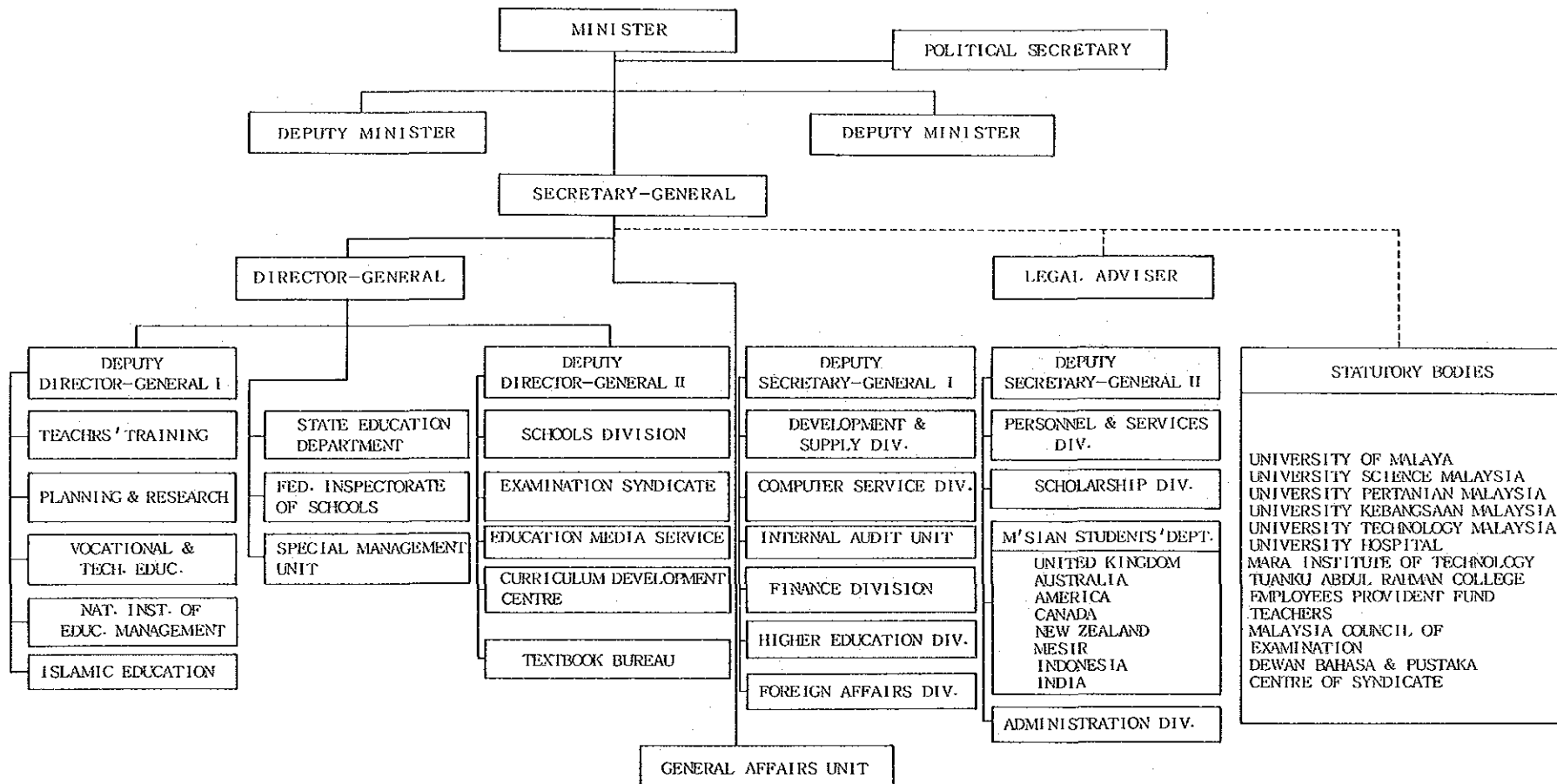

マ
レ
イ
シ
ア

文
部
省

ORGANISATION CHART OF THE MINISTRY OF ENERGY, TELECOMMUNICATION & POSTS

マ
レ
イ
シ
ア

エ
ネ
ル
ギ
ー
・
通
信
・
郵
政
省

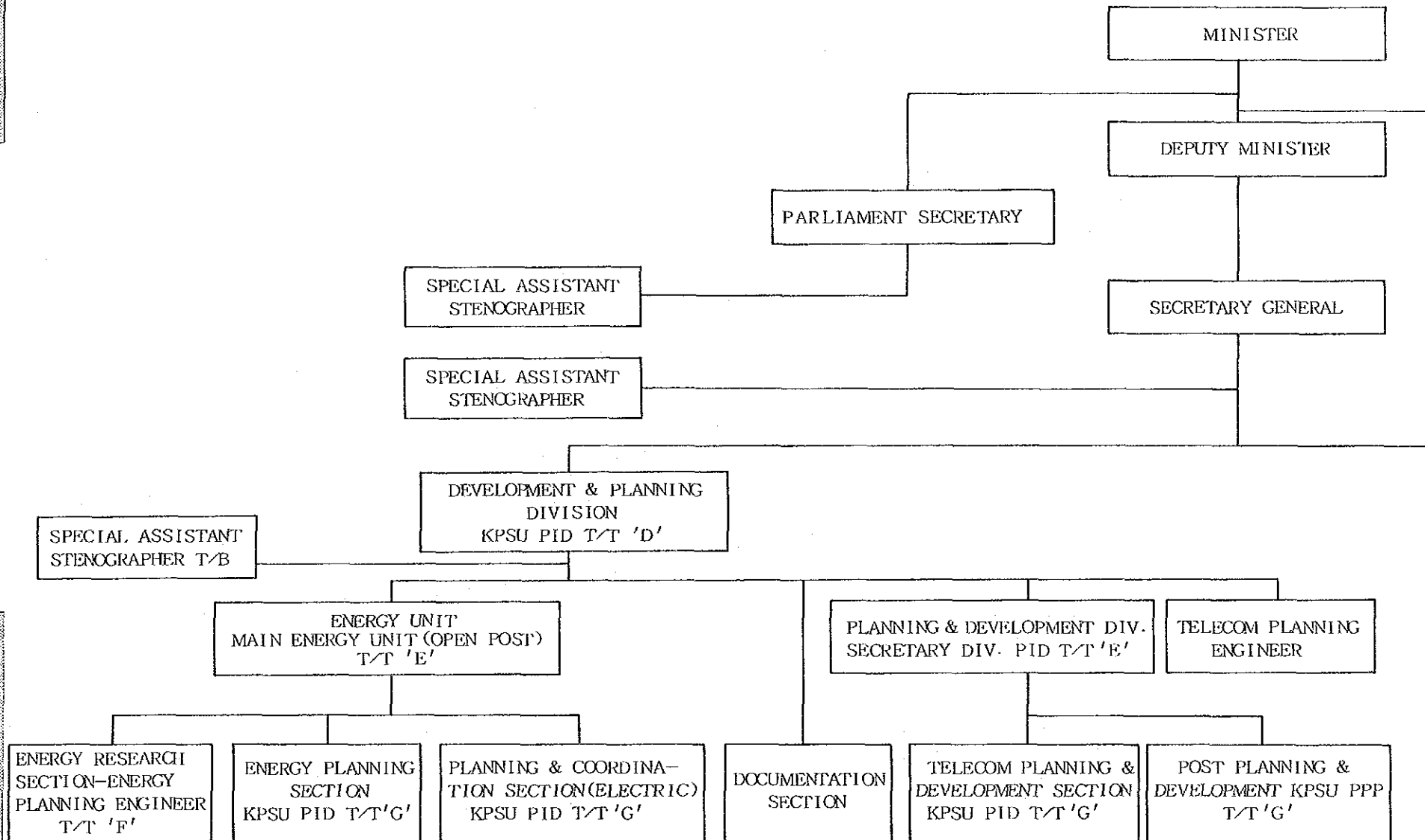

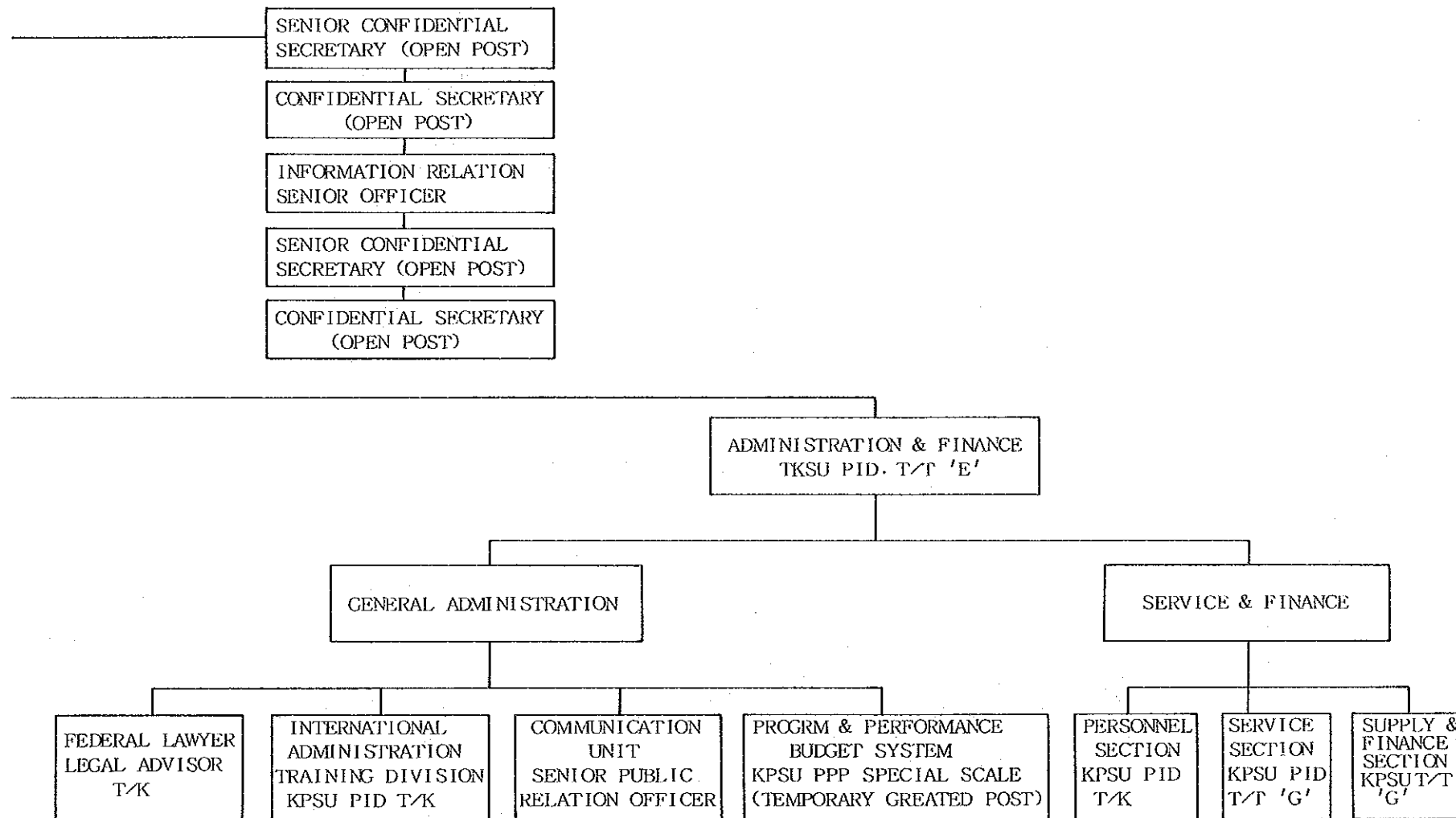

大 蔵 省 組 織 図

ORGANISATION CHART OF THE MINISTRY FINANCE

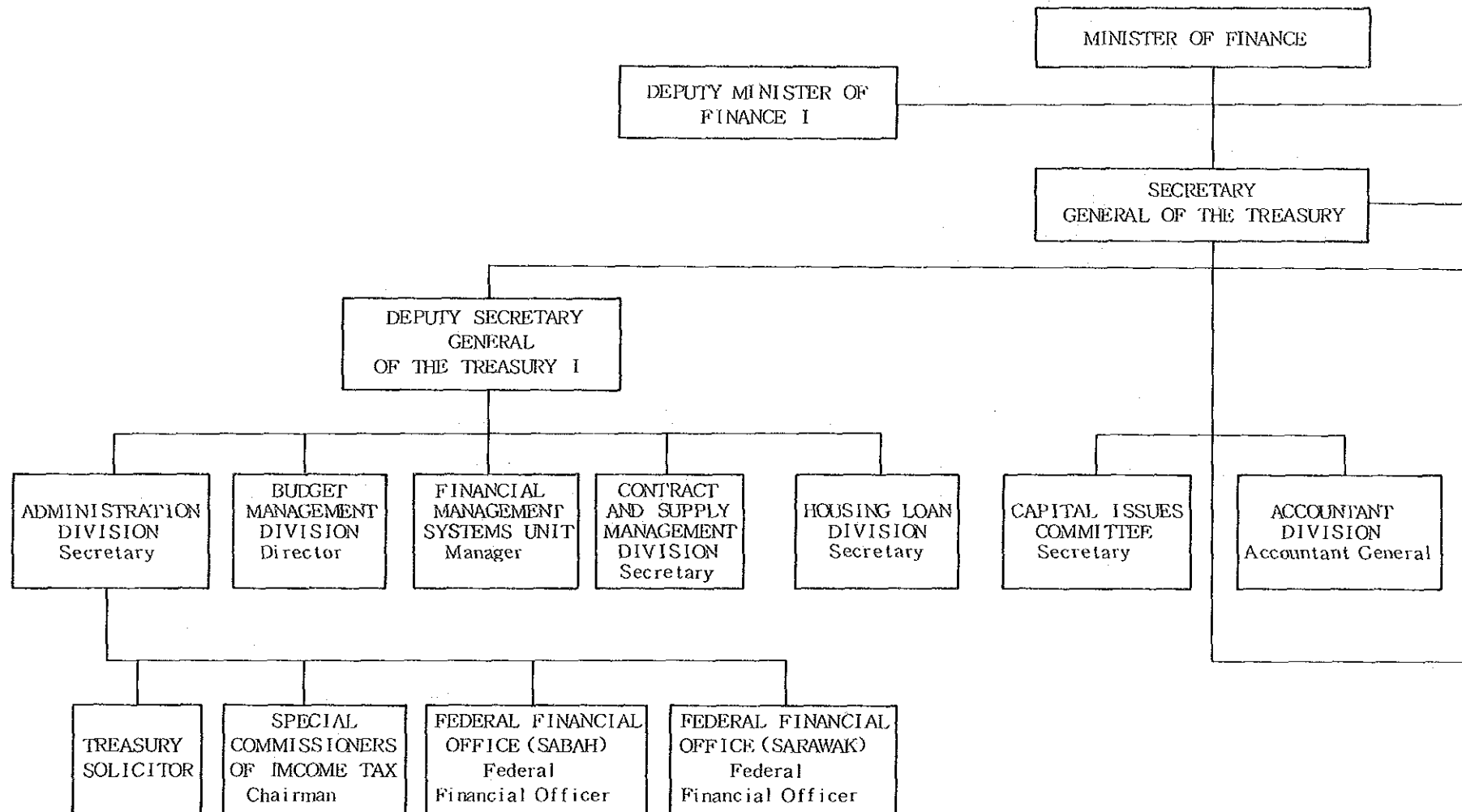

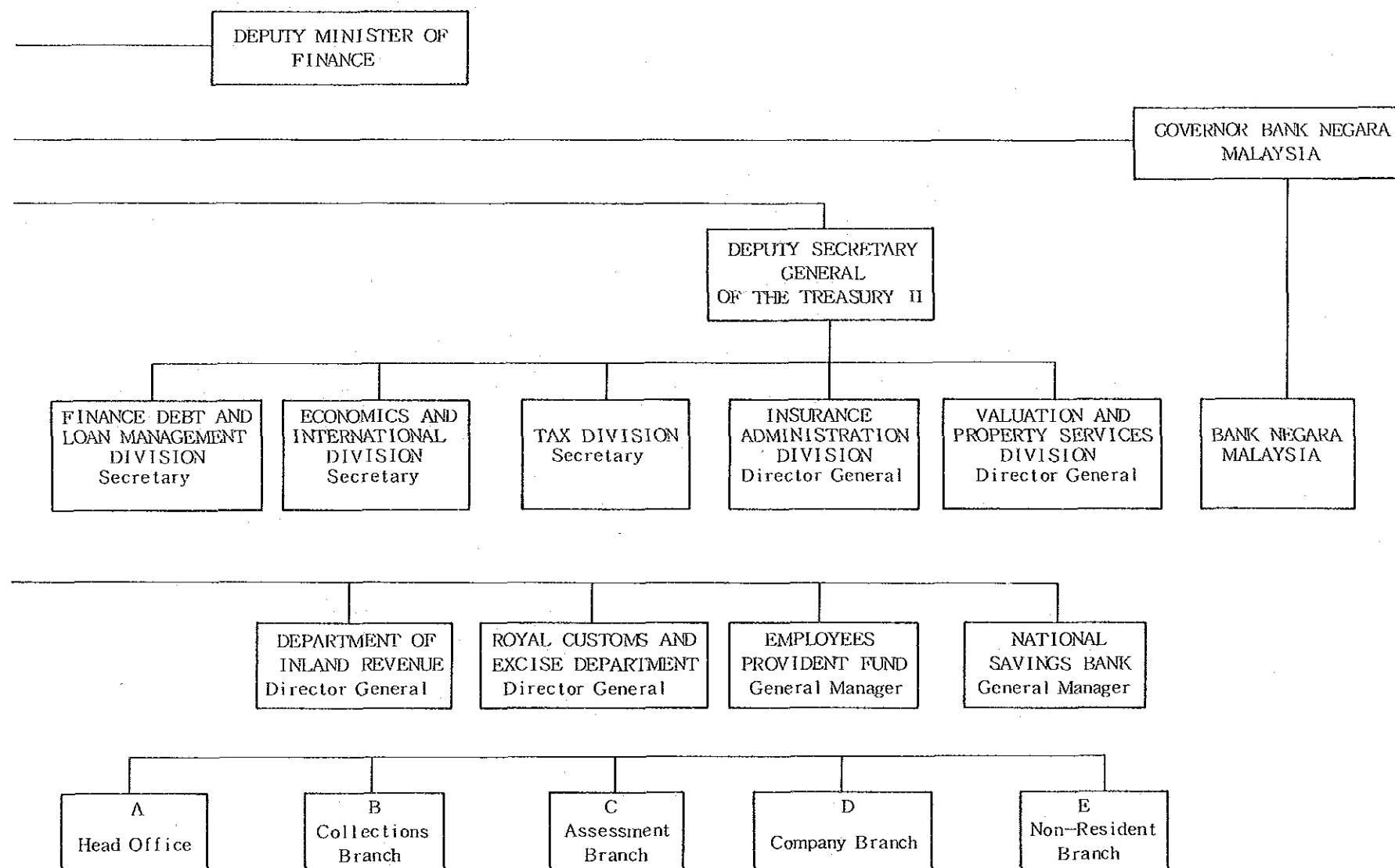

外務省組織図

ORGANISATION CHART OF THE MINISTRY OF FOREIGN AFFAIRS

マ
レ
イ
シ
ア

外
務
省

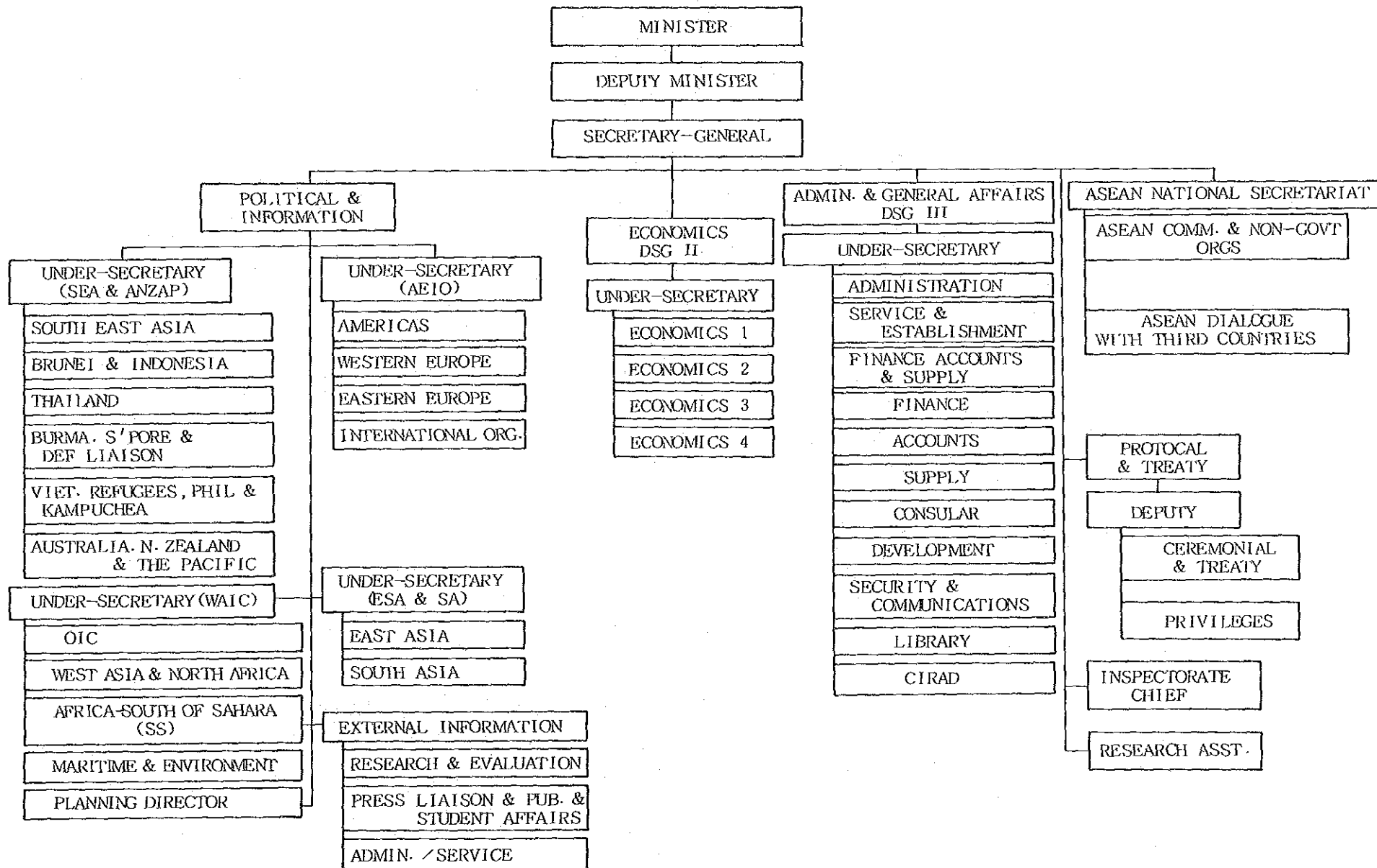

保健省組織図
ORGANISATION CHART OF THE MINISTRY OF HEALTH

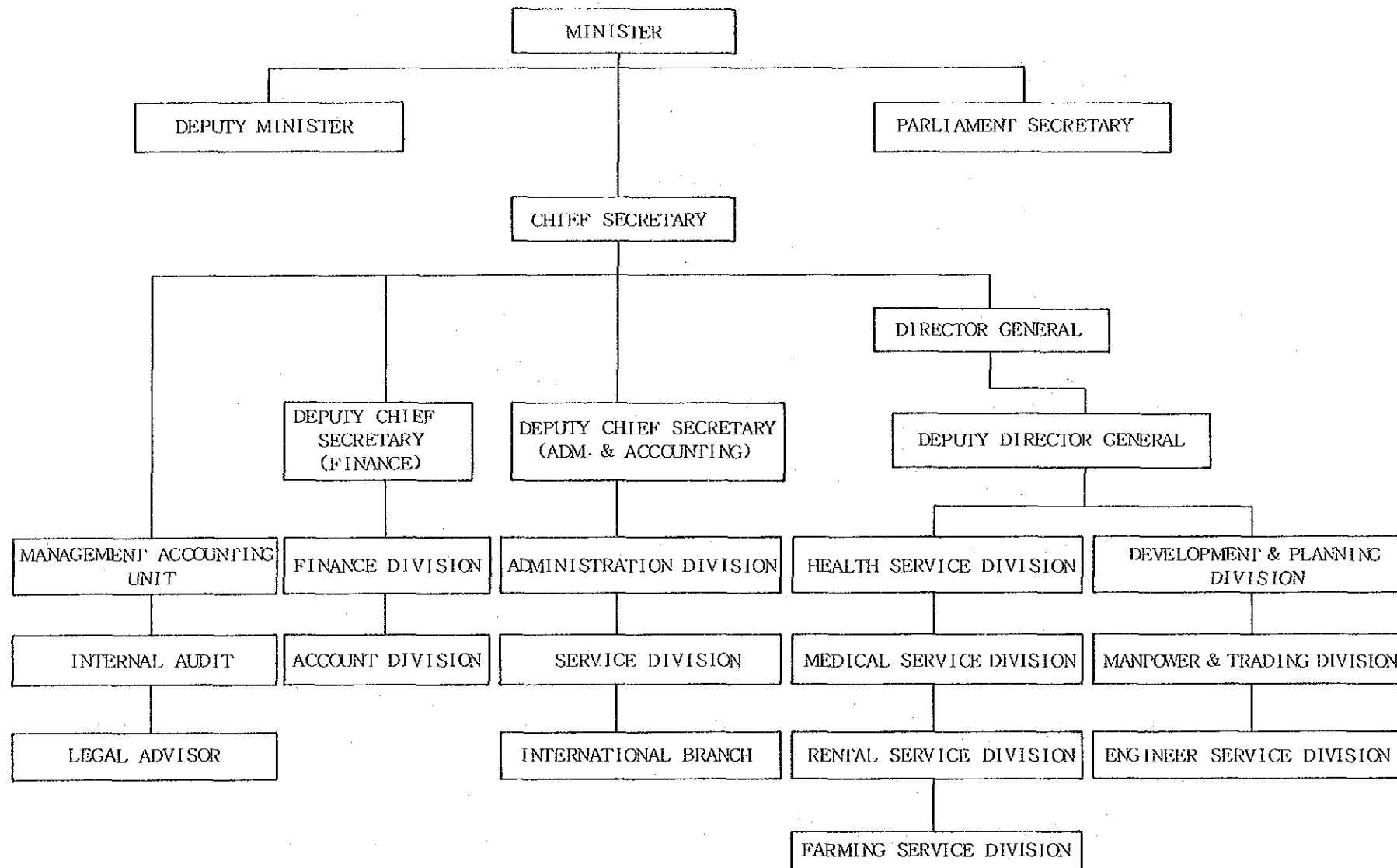

内 務 省 組 織 図
ORGANISATION CHART OF THE MINISTRY OF HOME AFFAIRS

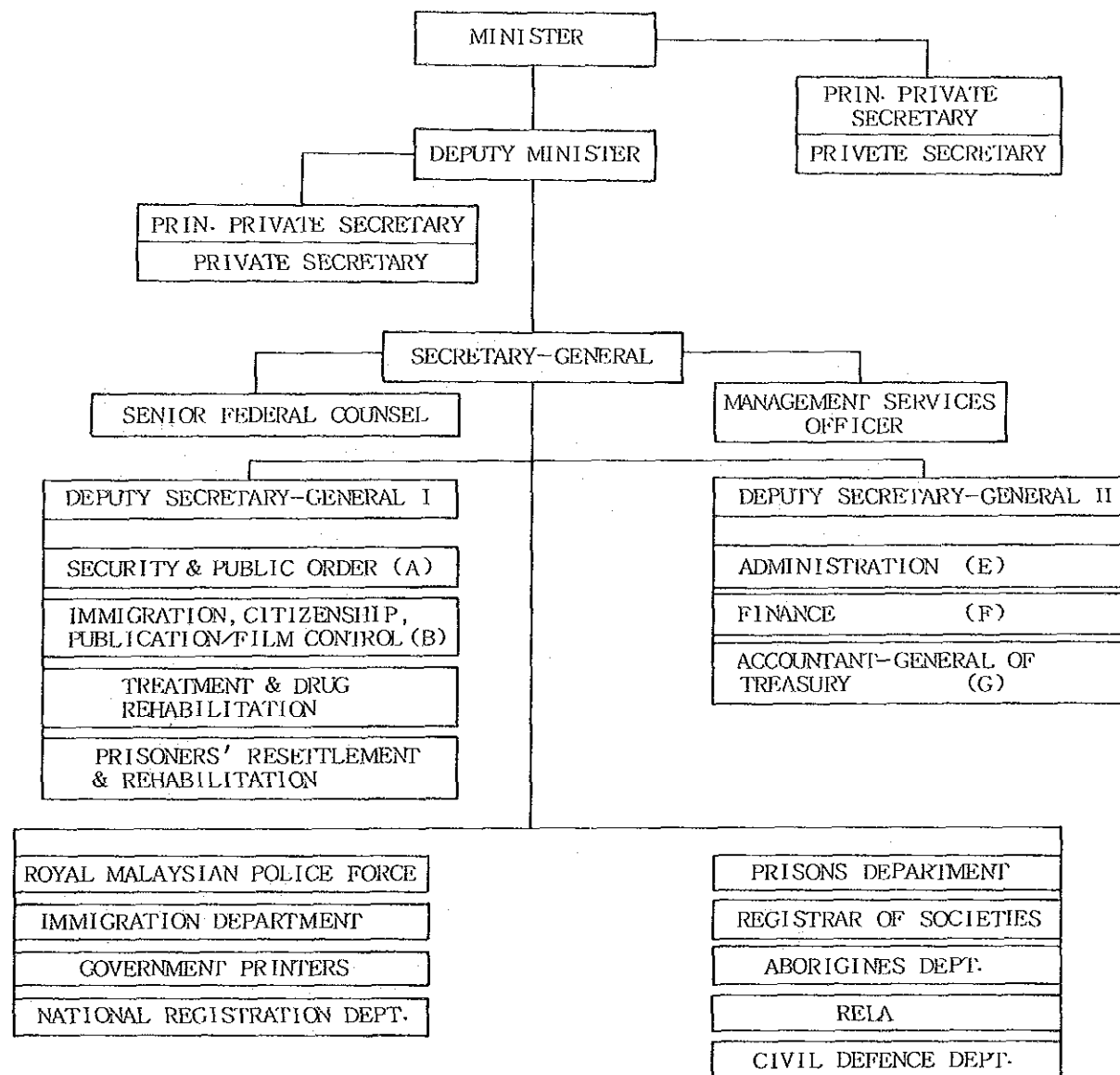

住宅・地方行政省組織図 (1)

ORGANISATION CHART OF THE MINISTRY OF HOUSING AND LOCAL GOVERNMENT

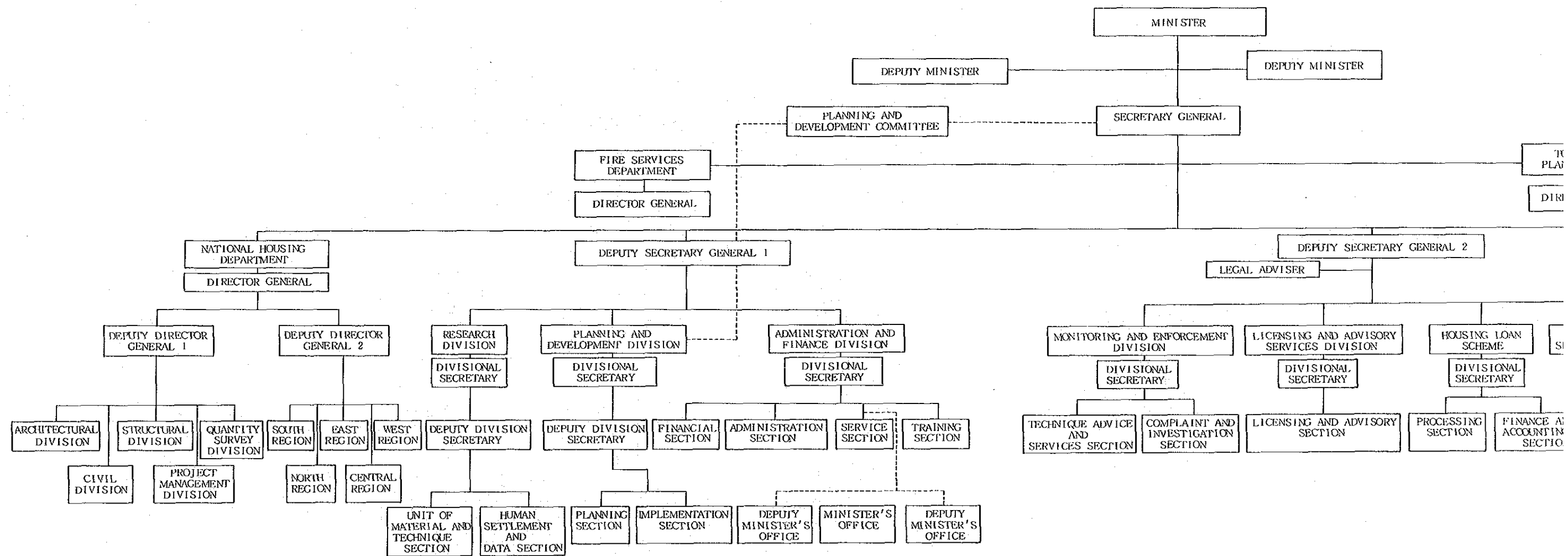

住宅・地方行政省組織図 (1)

ORGANISATION CHART OF THE MINISTRY OF HOUSING AND LOCAL GOVERNMENT

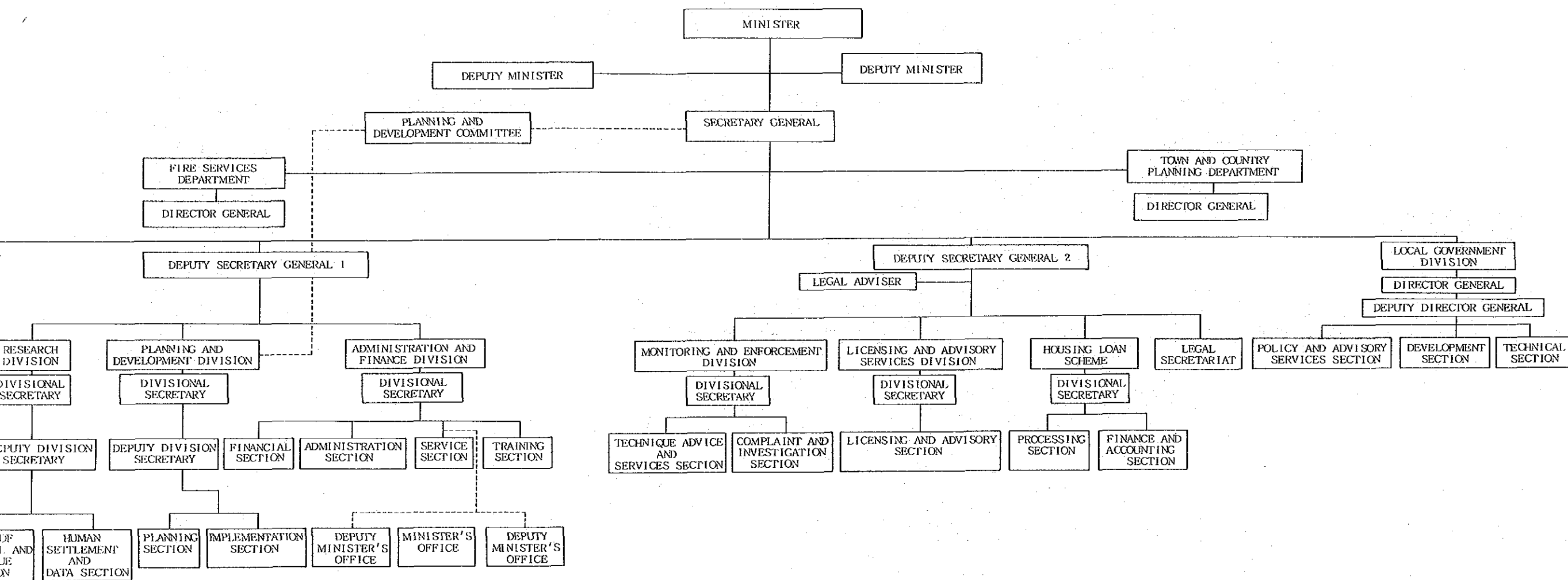

マレーシア

住宅・地方行政省 (1)

住宅・地方行政省組織図 (2)
TOWN AND COUNTRY PLANNING DEPARTMENT
(都市・地方計画局)

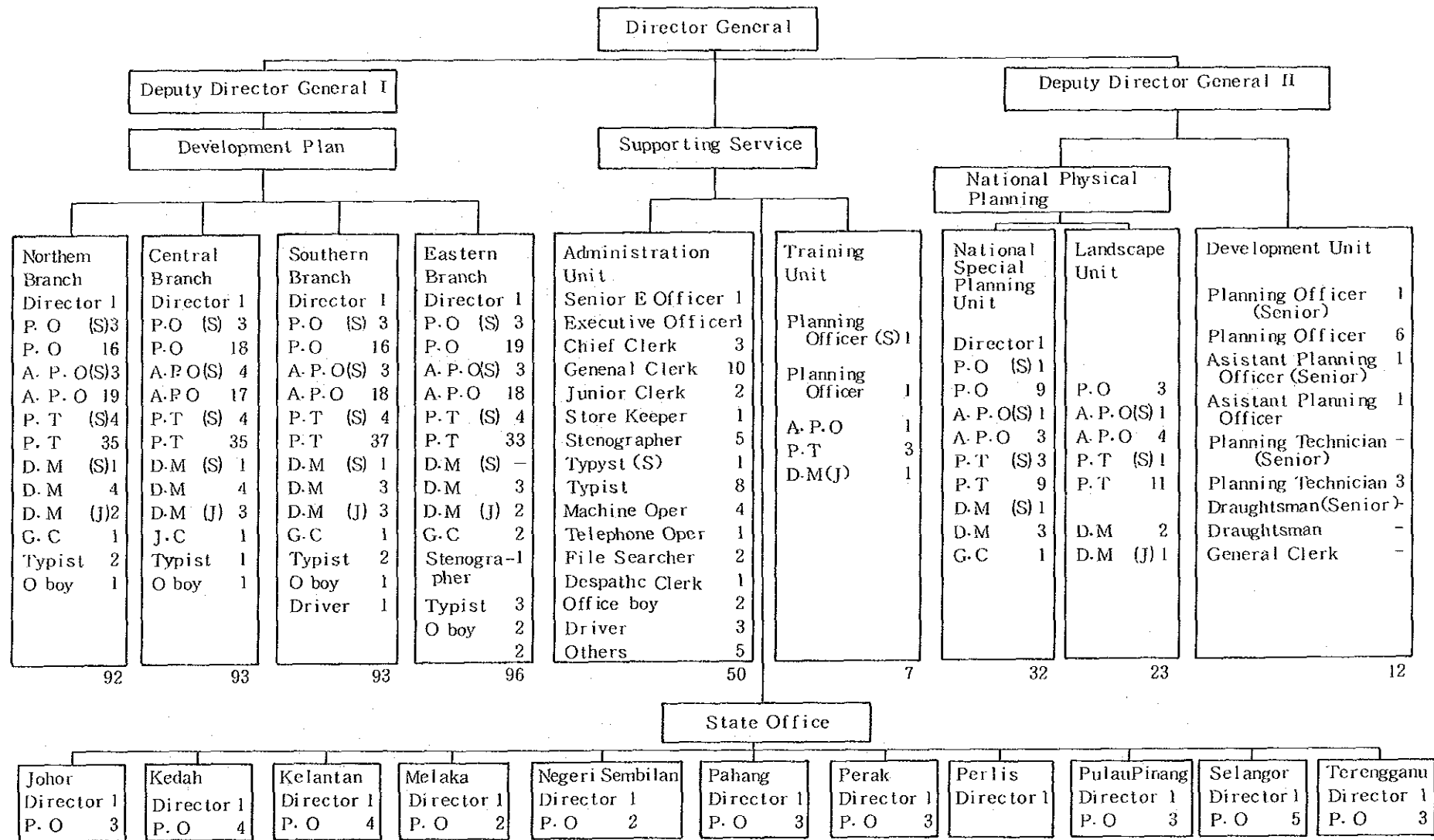

住宅・地方行政省組織図
THE LOCAL GOVERNMENT DIVISION
(1986 年現在)

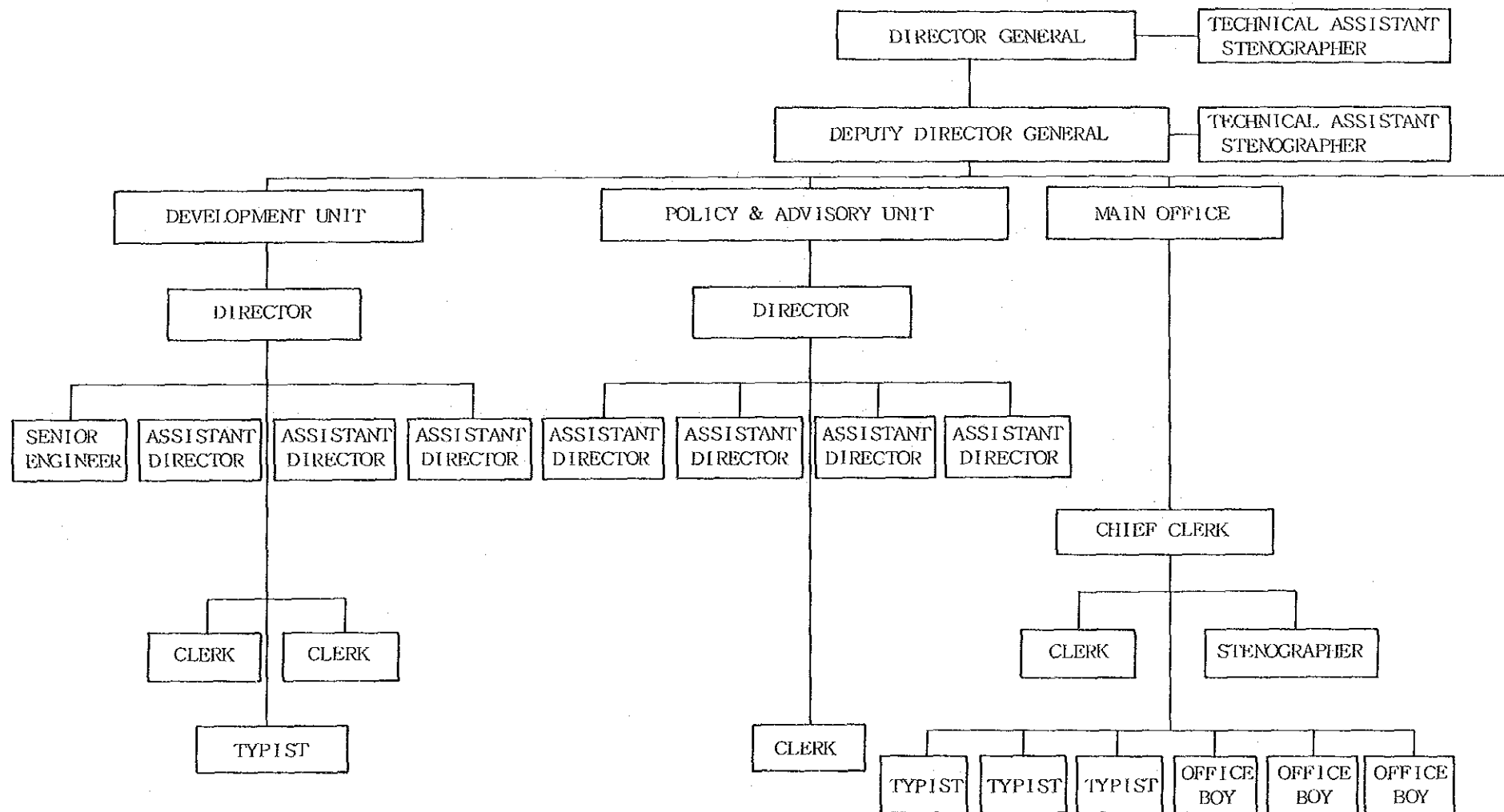

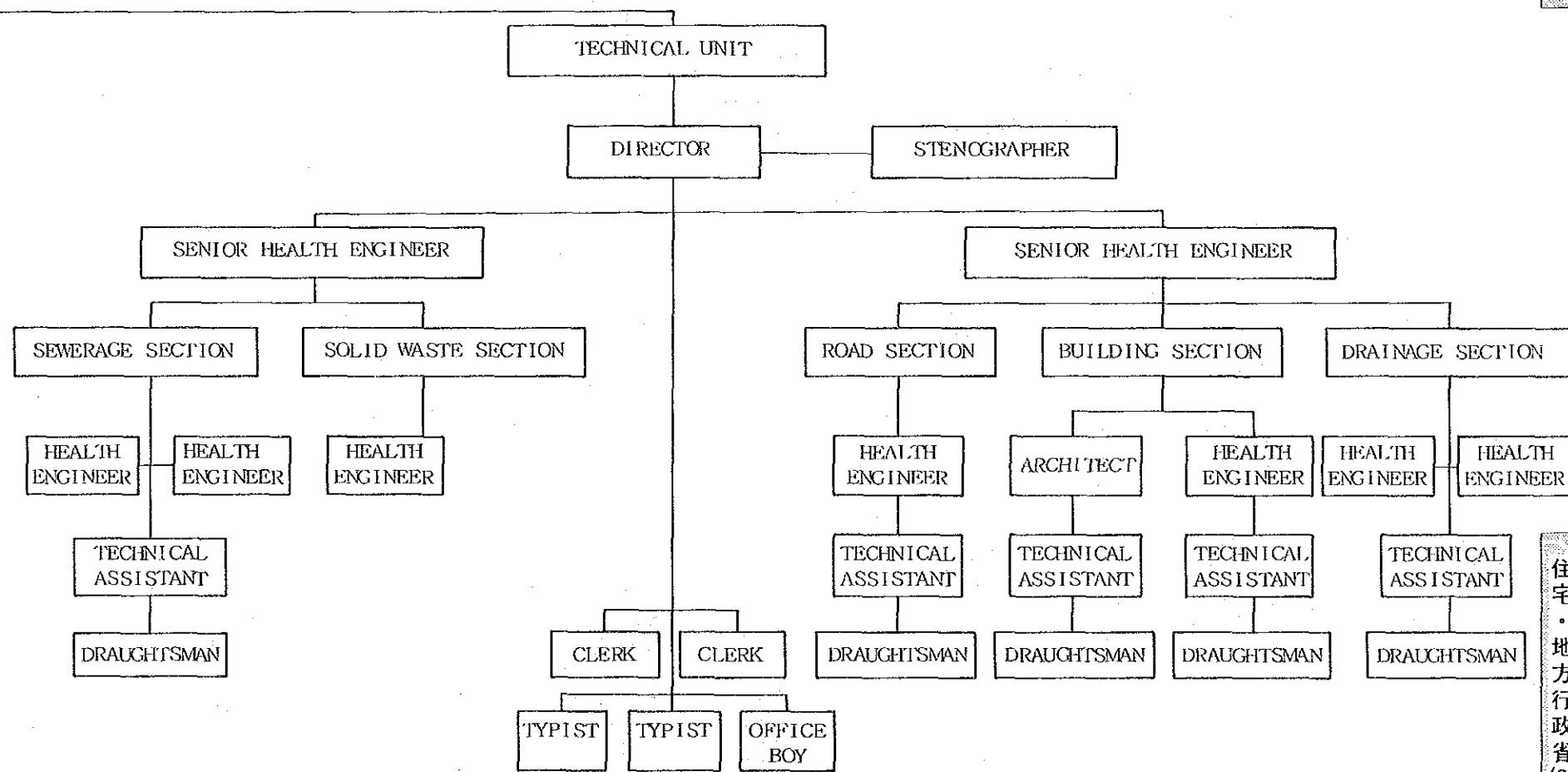

情報省組織図
ORGANISATION CHART OF THE MINISTRY OF INFORMATION

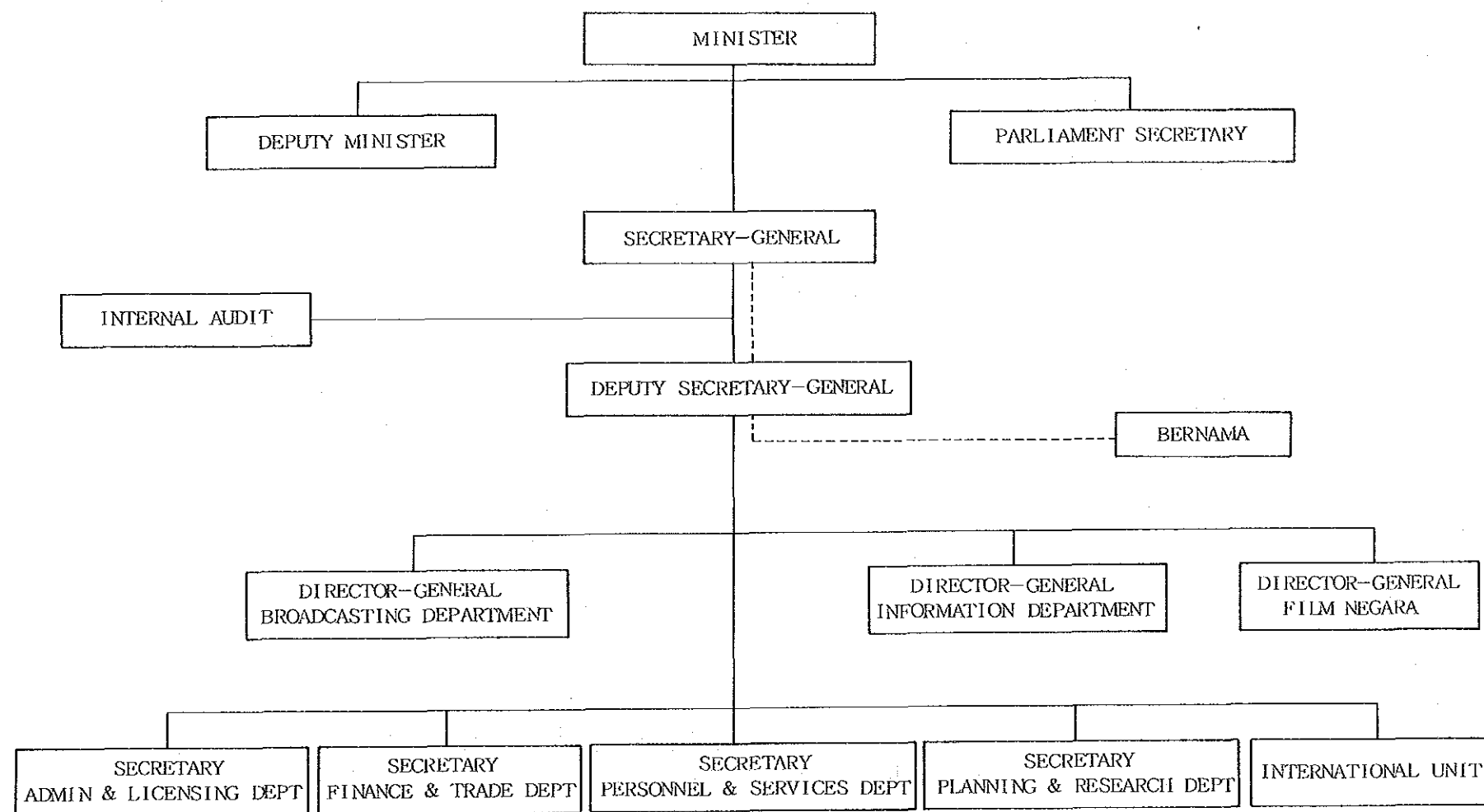

労働省組織図
ORGANISATION CHART OF THE MINISTRY OF LABOUR

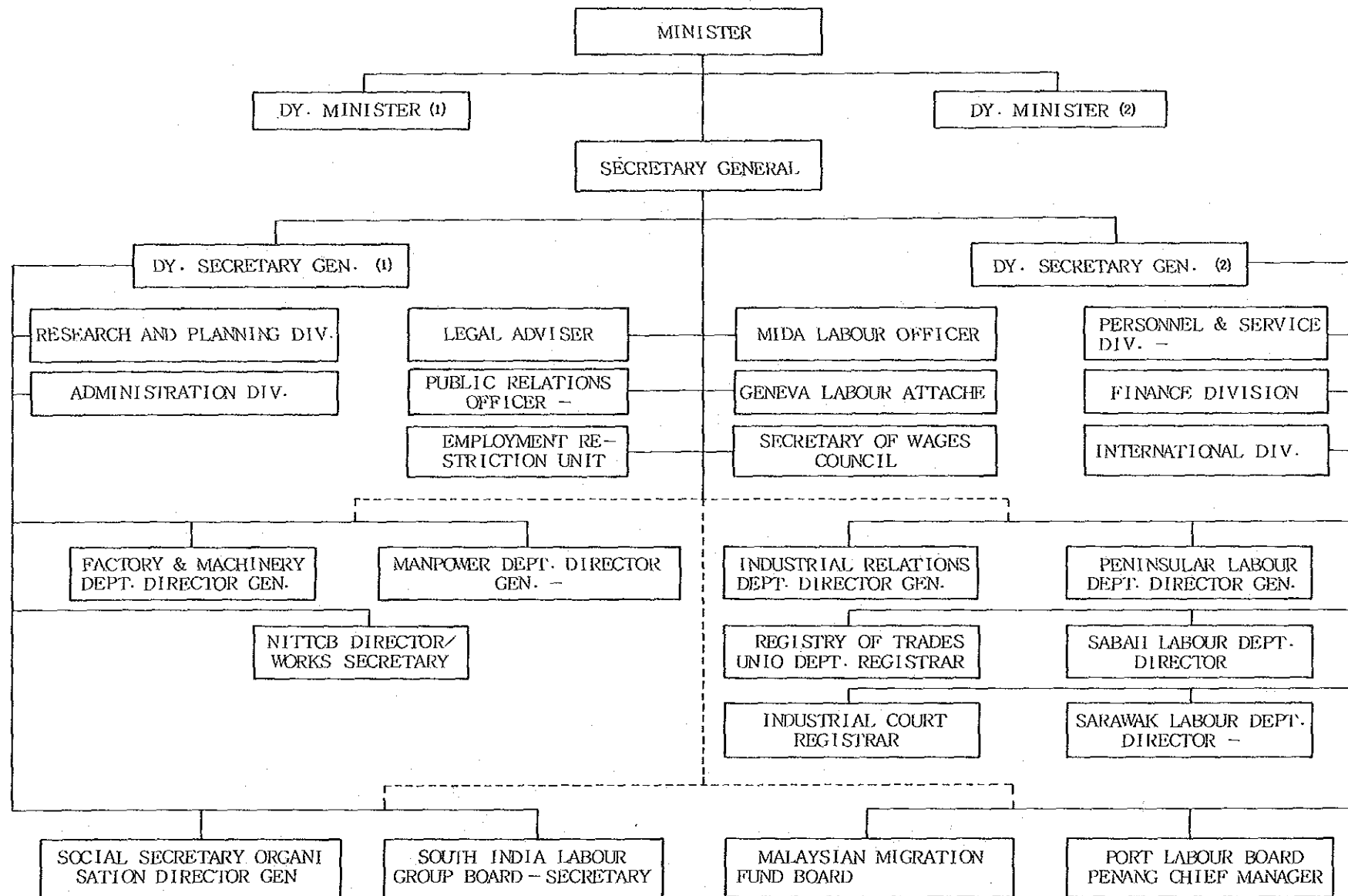

土地・地域開発省組織図

ORGANISATION CHART OF THE MINISTRY OF LAND AND REGIONAL DEVELOPMENT

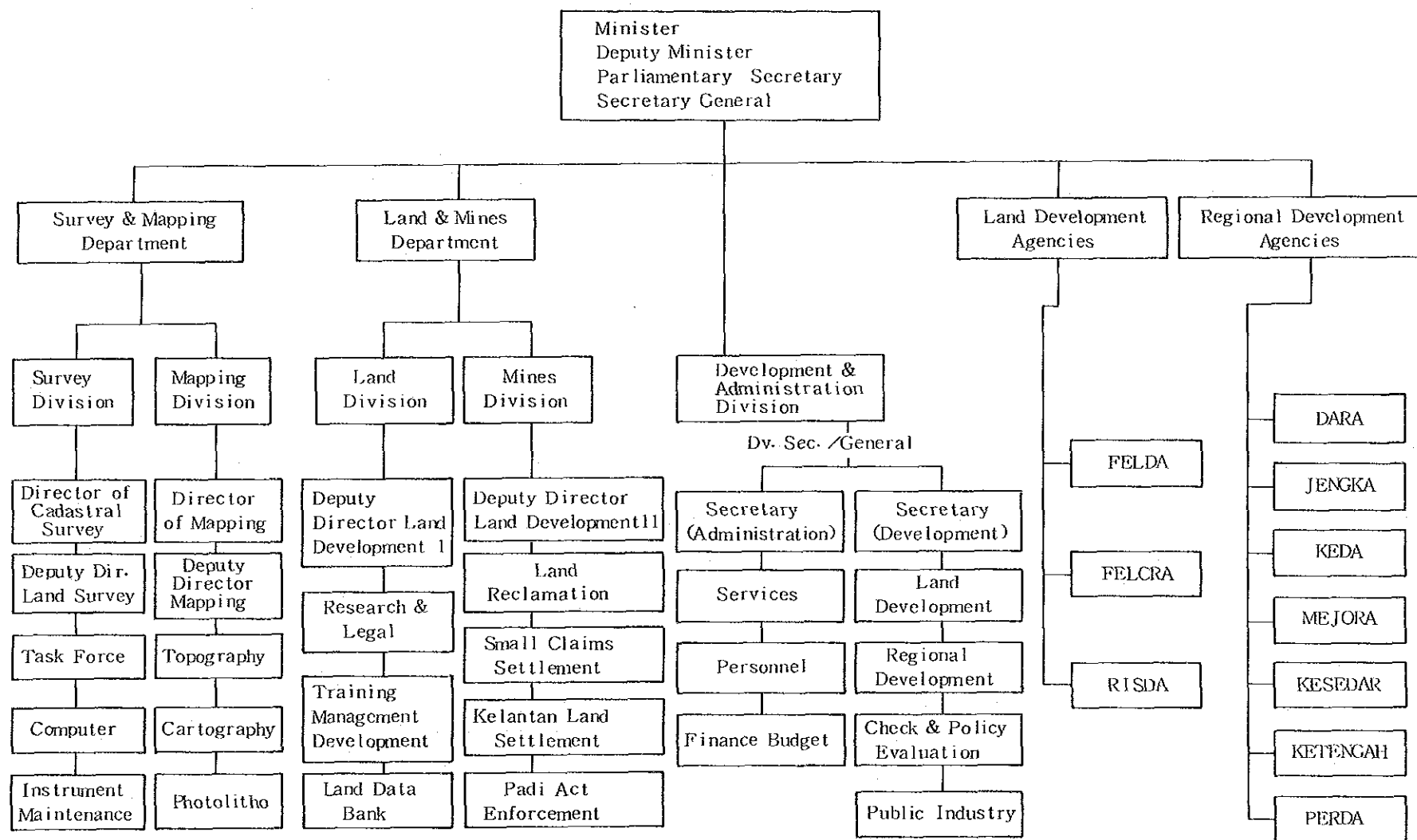

小規模ゴム産業開発庁組織図

ORGANISATION CHART OF RISDA (RUBBER INDUSTRY SMALLHOLDERS DEVELOPMENT AUTHORITY)

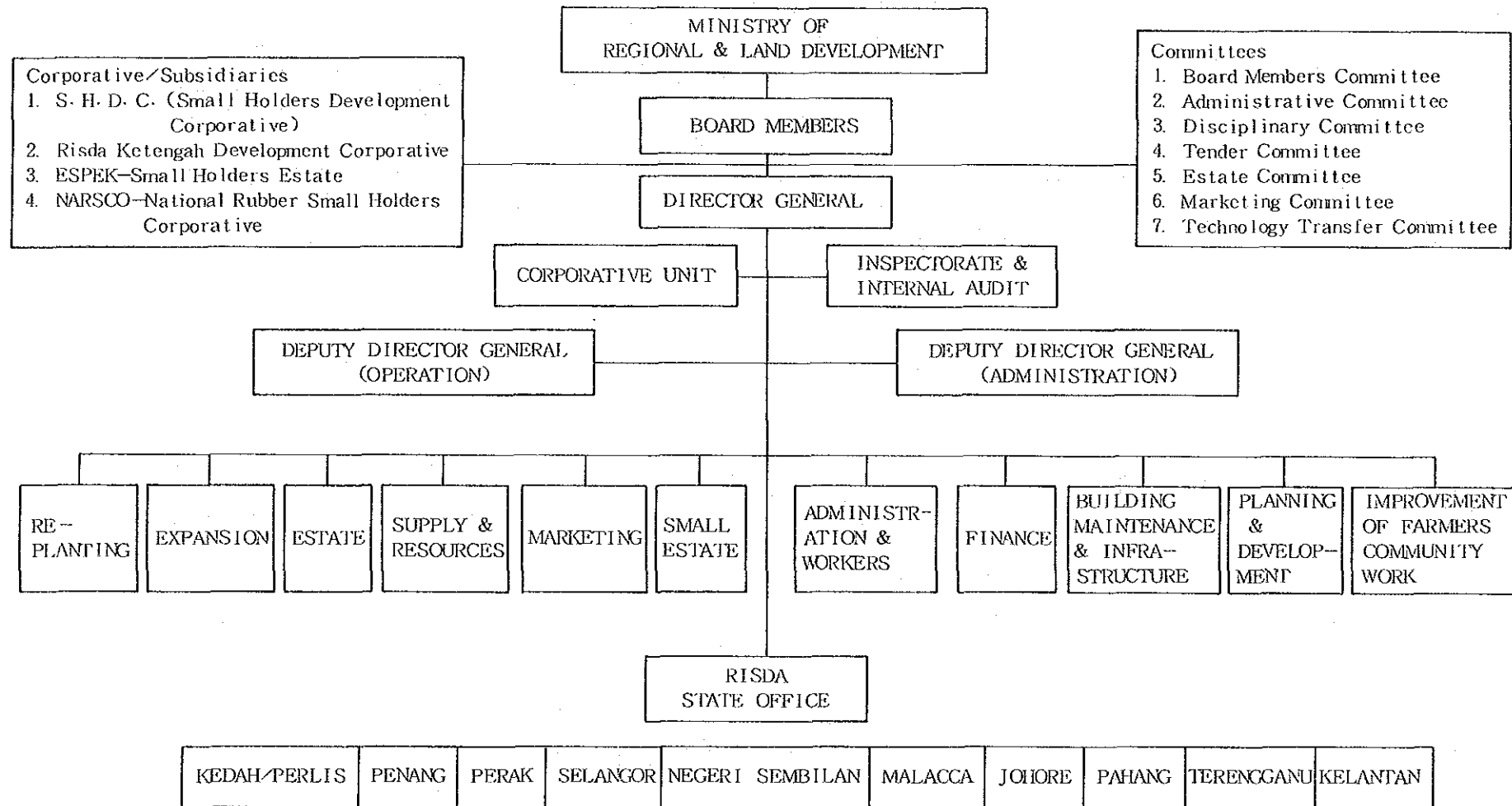

マ
レ
イ
シ
ア

小
規
模
ゴ
ム
産
業
開
発
庁

第一次産業省組織図

ORGANISATION CHART OF THE MINISTRY OF PRIMARY INDUSTRIES

マ
レ
イ
シ
ア

第
一
次
産
業
省

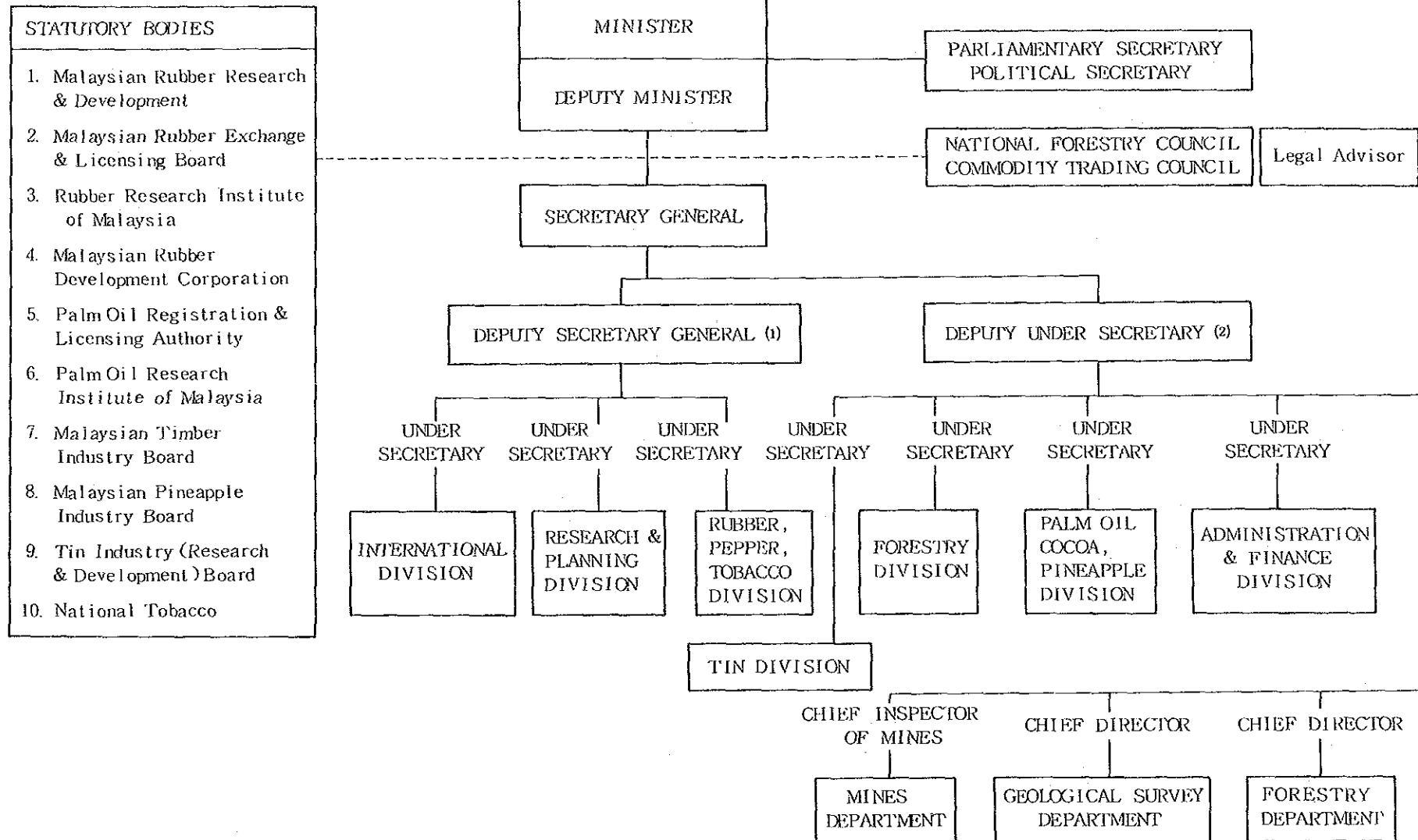

マレイシアパーム油研究所組織図 (1)

ORGANISATION CHART OF PORIM (PALM OIL RESEARCH INSTITUTE OF MALAYSIA)

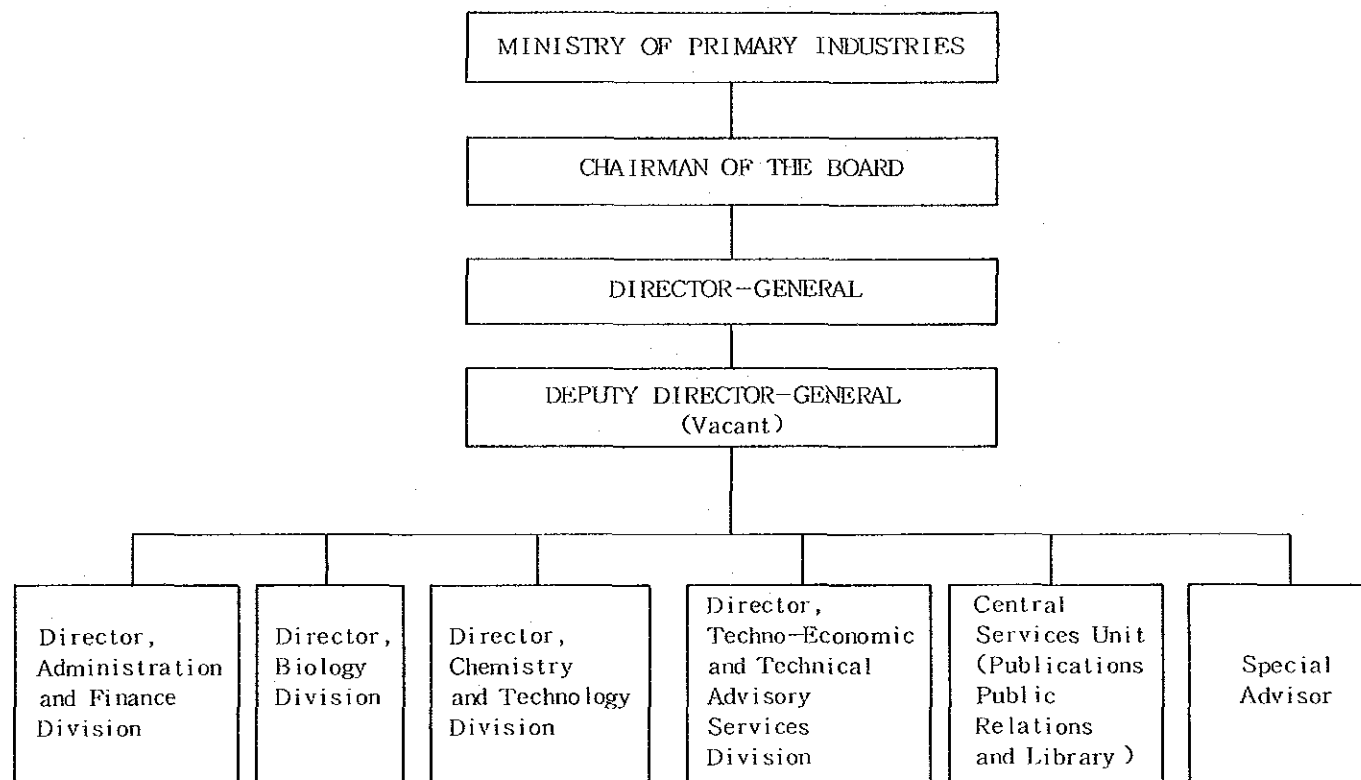

マレーシアパーム油研究所組織図 (2)

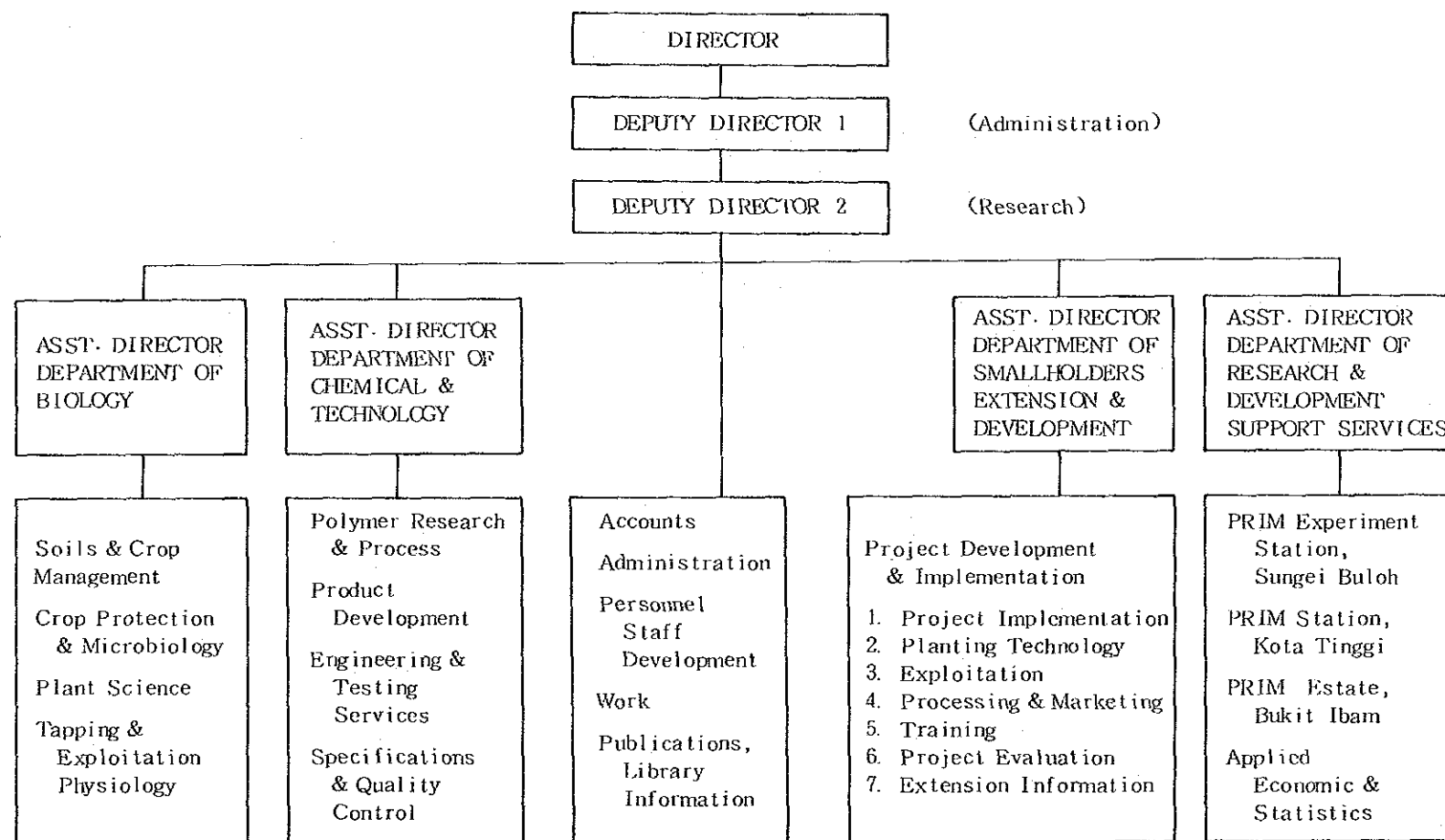

都市開発庁組織図

ORGANISATION CHART OF UDA (URBAN DEVELOPMENT AUTHORITY)

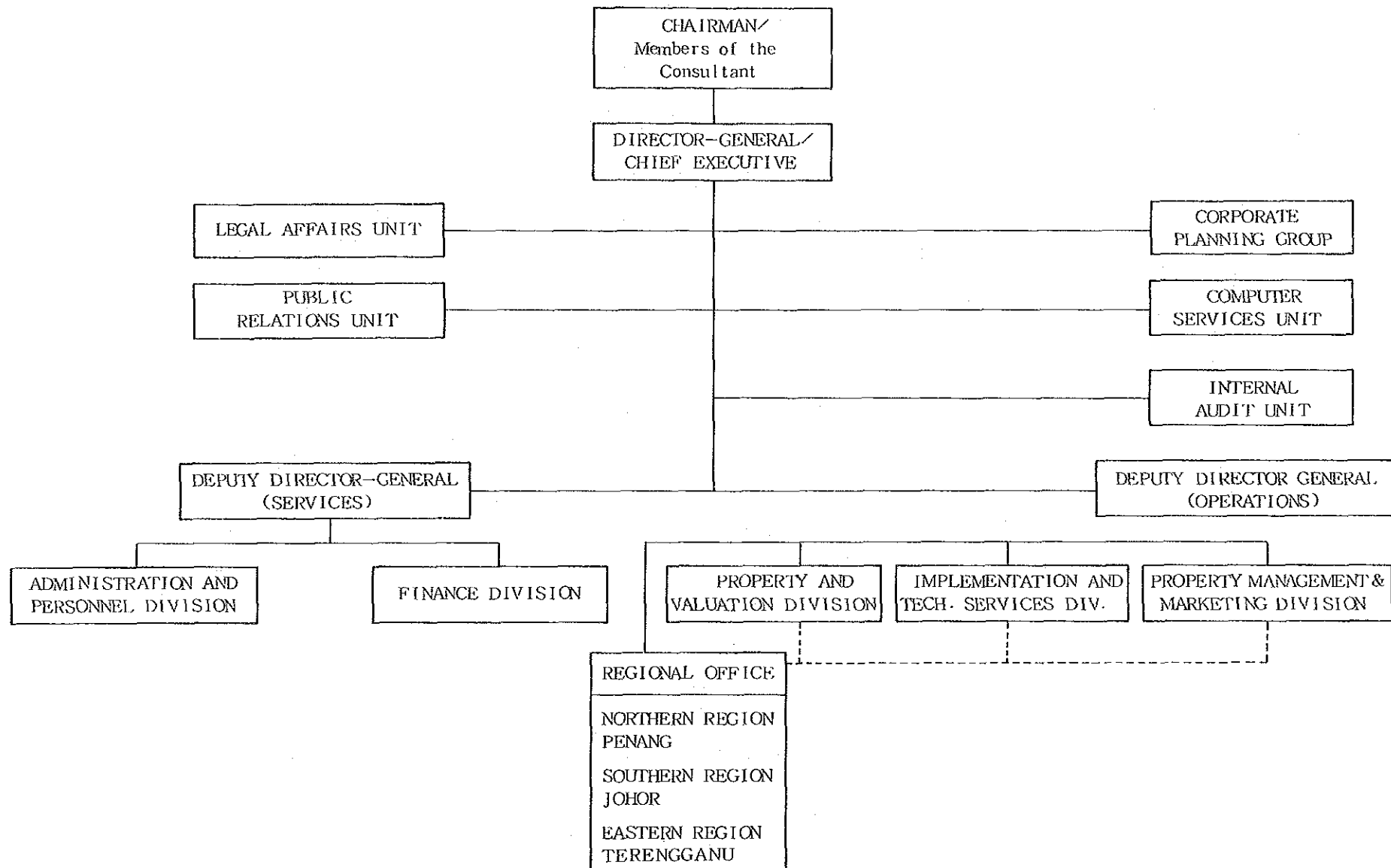

マ
レ
イ
シ
ア

都
市
開
発
庁

石油公社組織図

ORGANISATION CHART OF PETRONAS (NATIONAL PETROLEUM CORPORATION)

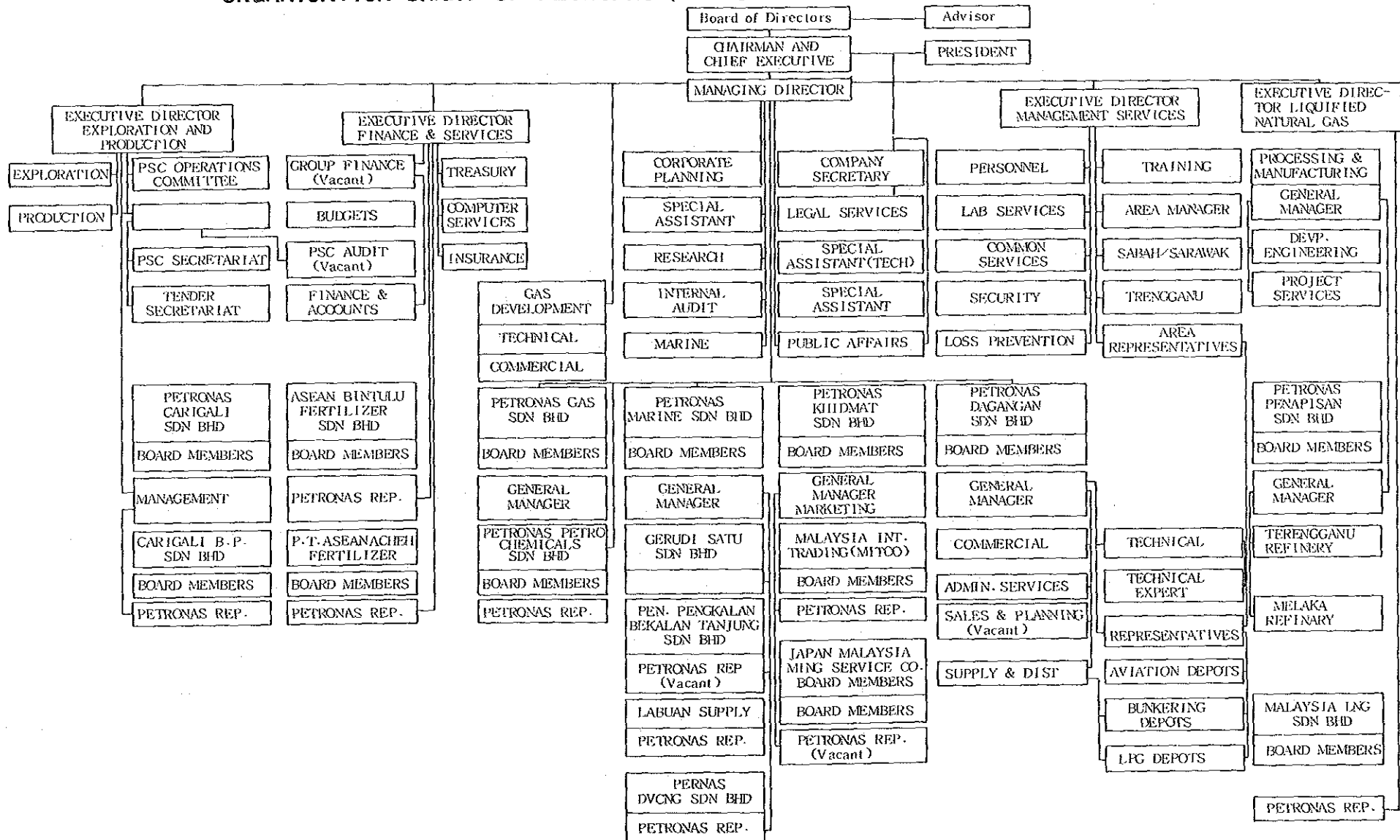

マ
レ
イ
シ
ア

石
油
公
社

科学・技術・環境省組織図
THE MINISTRY OF SCIENCE, TECHNOLOGY AND ENVIRONMENT

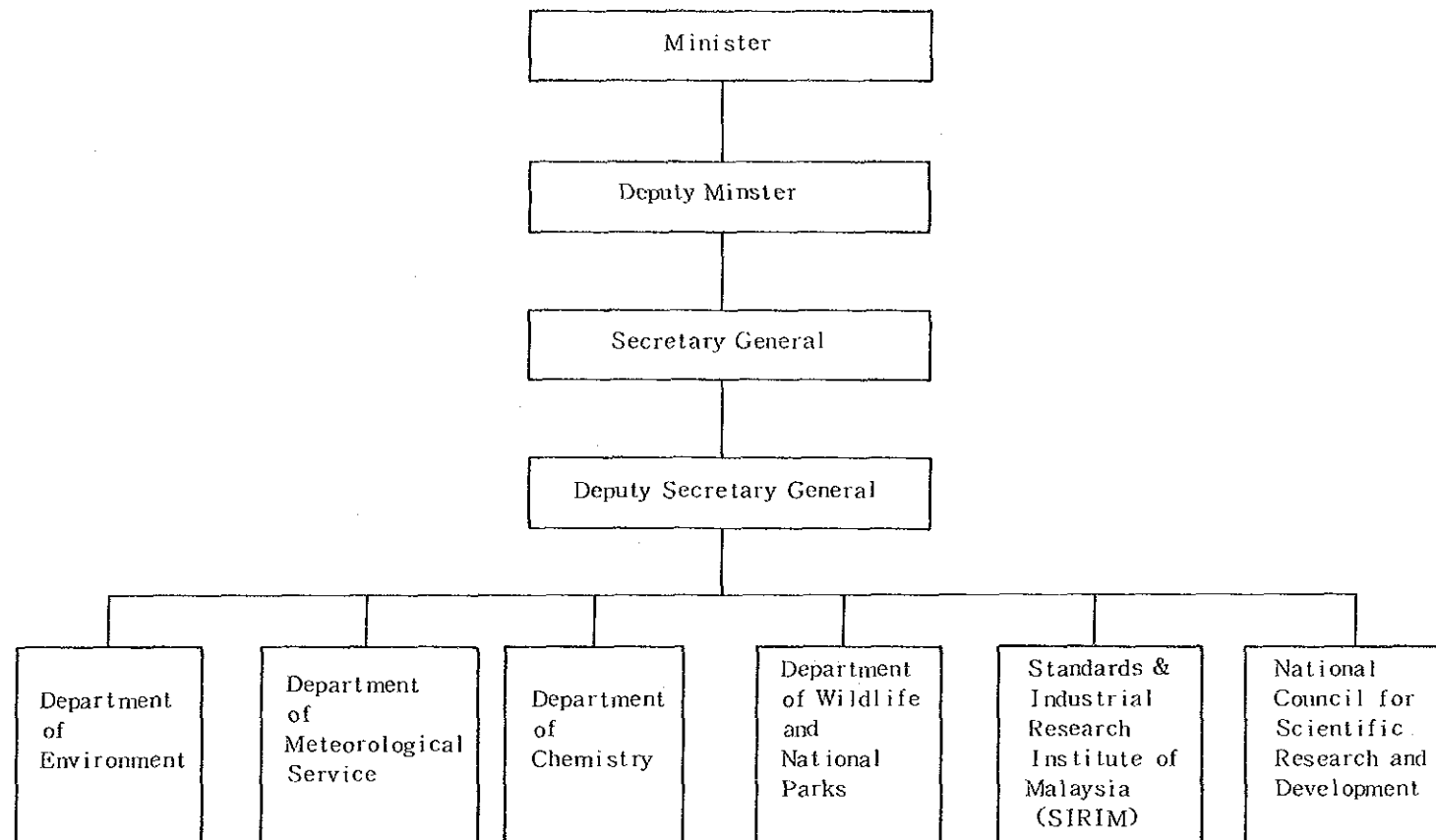

科学・技術・環境省組織図 (2)
Department of Environment
(環境局)

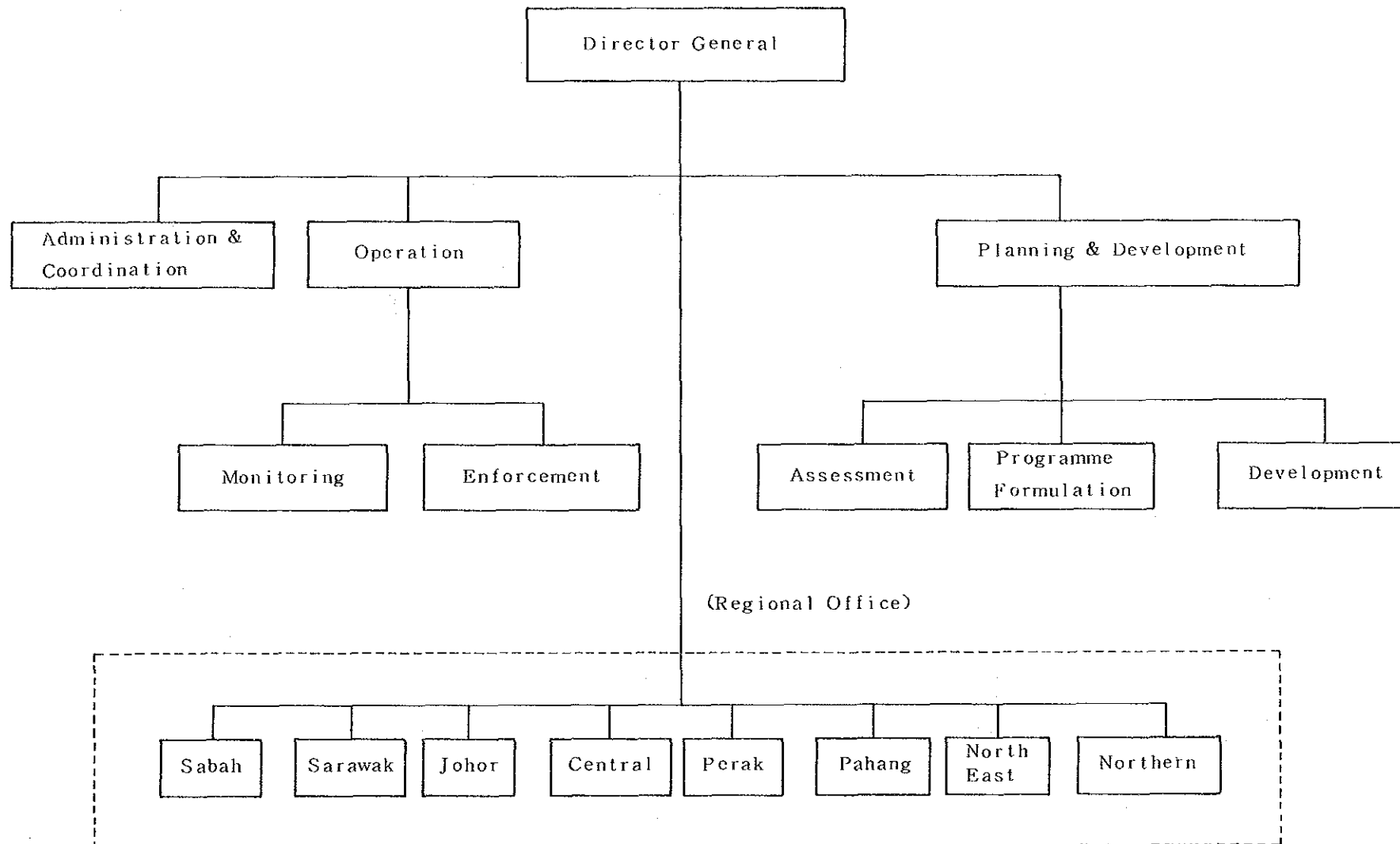

電力庁組織図

ORGANISATION CHART OF THE NATIONAL ELECTRICITY BOARD

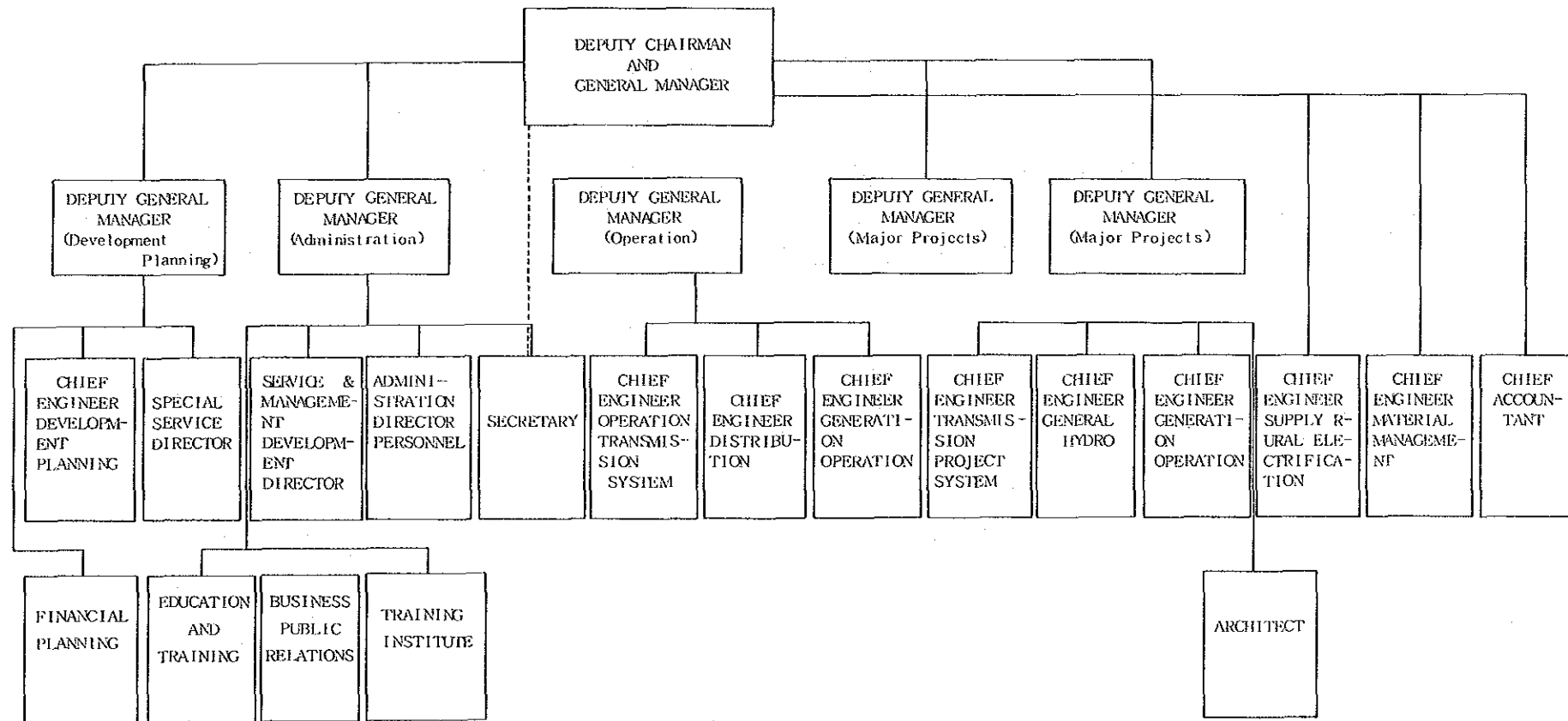

マ
レ
イ
シ
ア

電
力
庁

ORGANISATION CHART OF SIRIM (STANDARDS & INDUSTRIAL RESEARCH INSTITUTE OF MALAYSIA)

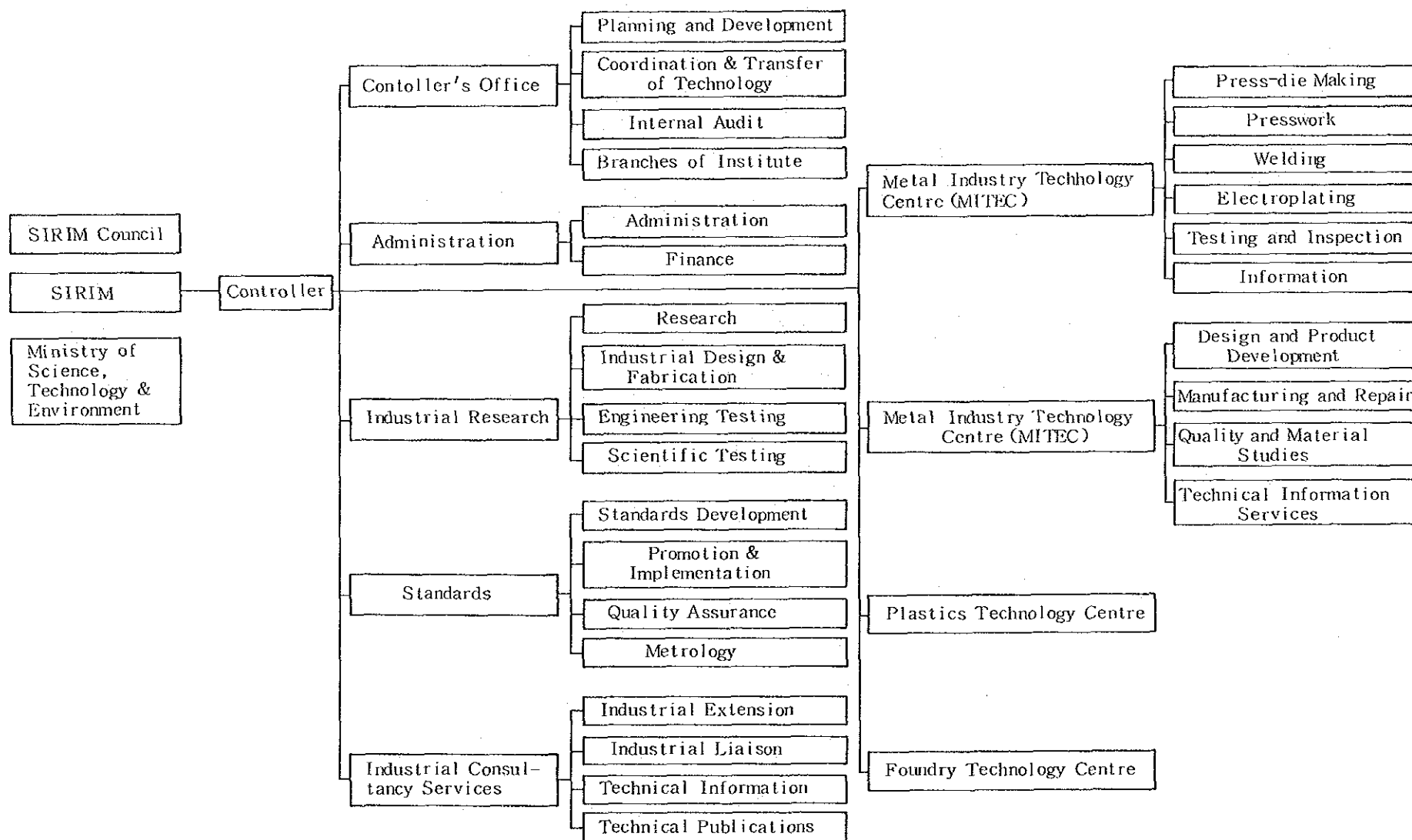

貿易産業省組織図

ORGANISATION CHART OF THE MINISTRY OF TRADE AND INDUSTRY

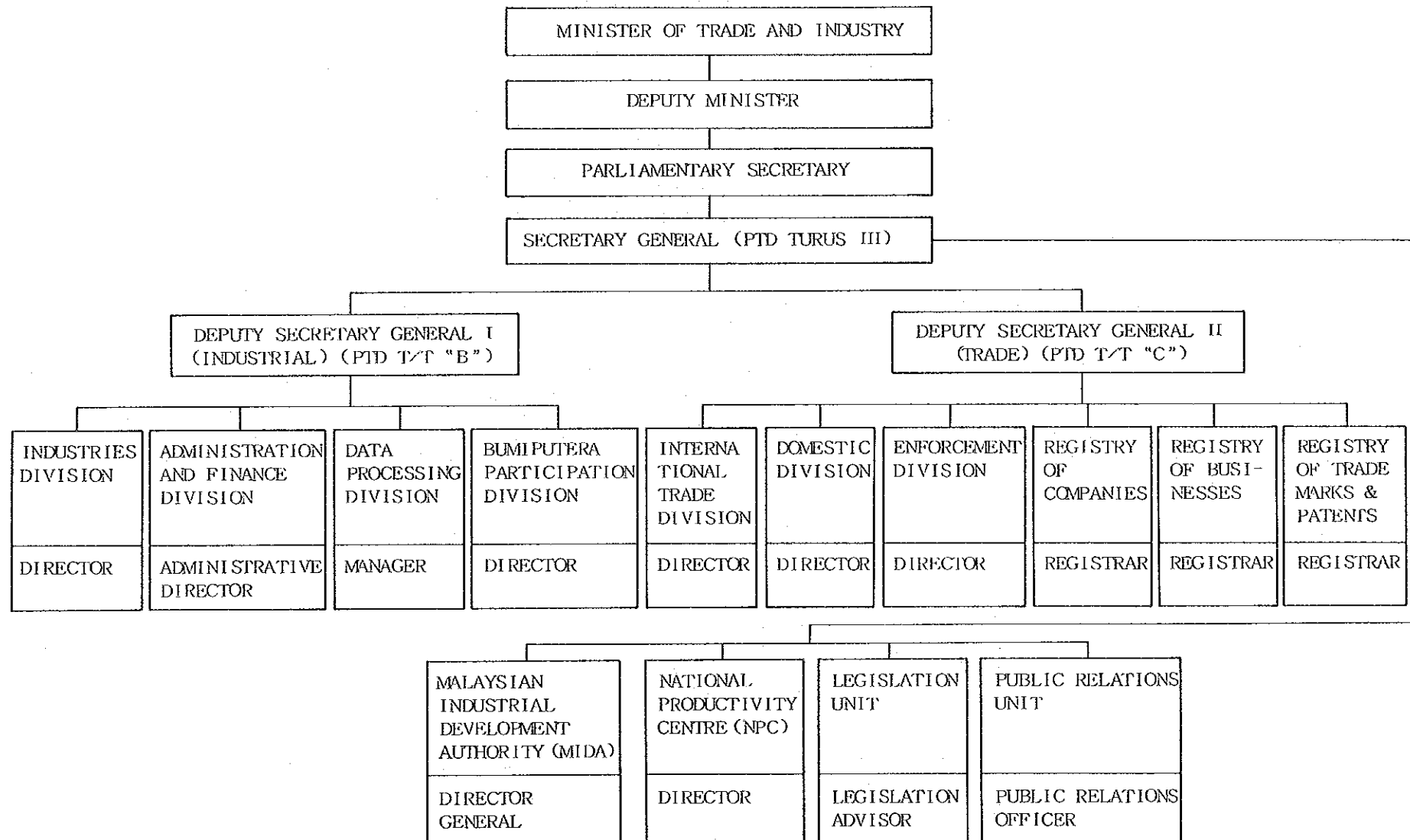

マレーシア輸出振興センター組織図 (1)

ORGANISATION CHART OF MEXPO (MALAYSIAN EXPORT TRADE CENTER)

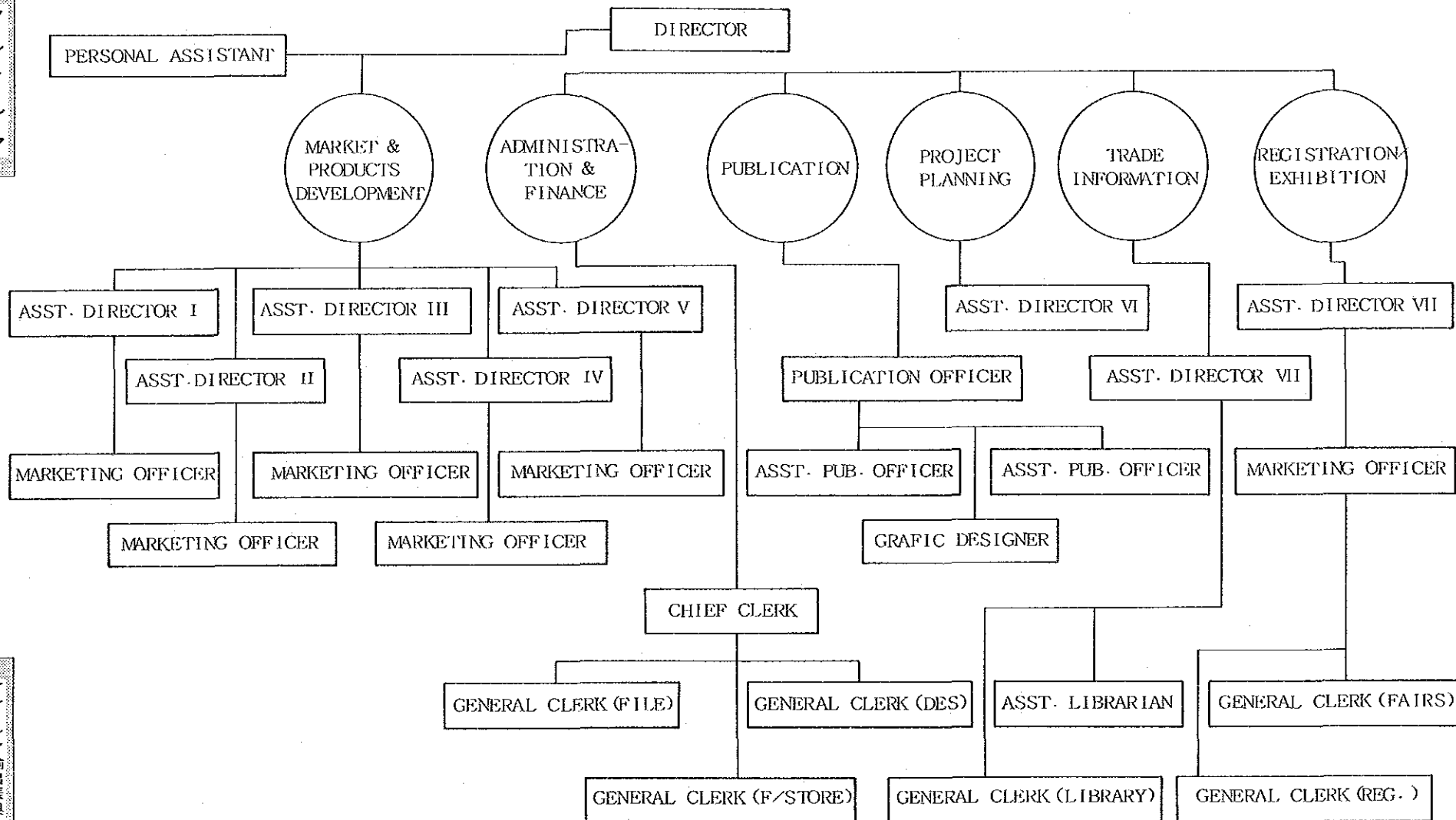

マ
レ
イ
シ
ア

マ
レ
イ
シ
ア
輸
出
振
興
セ
ン
タ
ー
(1)

マレーシア輸出振興センター組織図 (2)

MEXPO
PRODUCT & MARKET UNDER THE JURISDICTION
OF MARKET & PRODUCT DEVELOPMENT UNIT

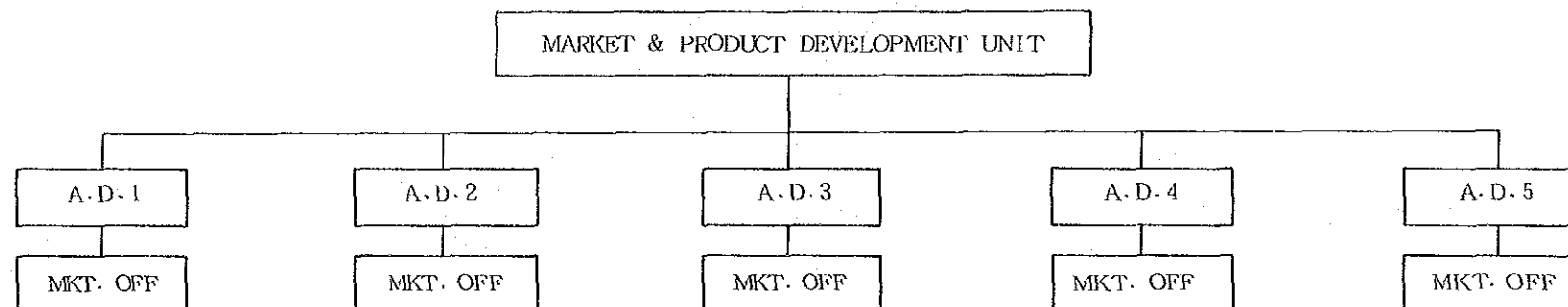

Markets:
Africa, West Asia
Australia, New Zealand
Oceania & Pacific
Island

Products:
Foodstuff (including
cocoa, spices, fresh
fruits, marine products)
animal feed, beverages,
Tobacco, cement, gems,
ceramics, glass, live
animals

Markets:
ASEAN, Korea, China
Taiwan, Hong Kong

Products:
Furniture, Wood Products
rattan, chemicals
fertilizer, medical &
pharmaceutical products
oils & fats

Markets:
Sweden, Finland, Norway
Austria, Rumania
Yugoslavia, Japan

Products:
Textiles, Garments
yarns, fabrics,
made-up articles of
textile, floor
coverings/carpets,
handicraft, jewellery.

Markets:
E. E. C.

Products:
Electrical/Electronic
products & components
musical instruments
machinery, manufactu-
rers of metal,
sporting goods & toys,
cut-flowers.

Markets:
USA, Canada, Brazil,
Latin America &
the Carribean

Products:
Rubber Products, plastic
products, footwear
leather products,
stationery, auto
accessories

マレーシア工業開発庁組織図 (1)

ORGANISATION CHART
MALAYSIAN INDUSTRIAL DEVELOPMENT AUTHORITY

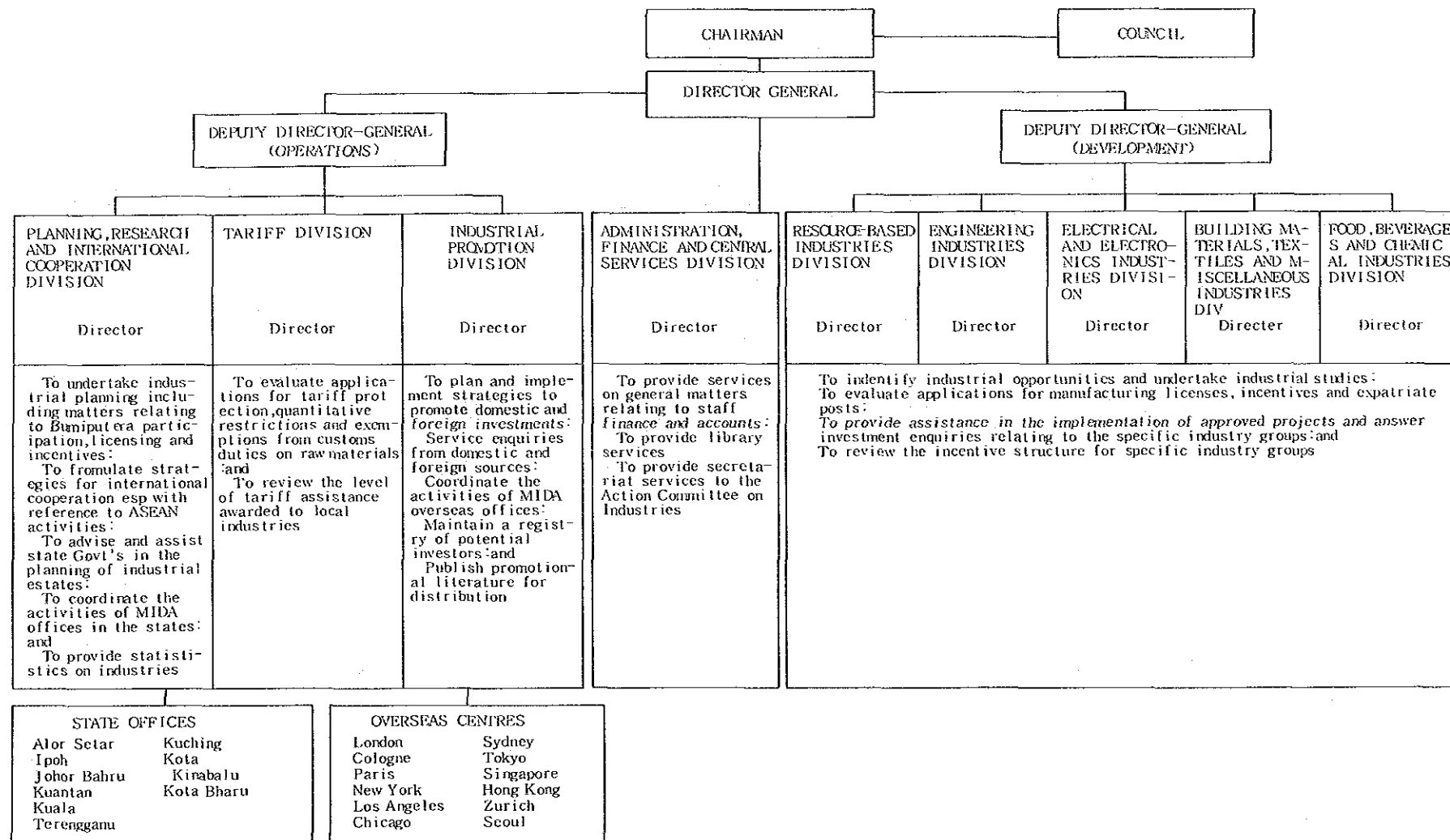

マ
レ
イ
シ
ア

マ
レ
イ
シ
ア
工
業
開
発
庁
(1)

マレーシア工業開発庁組織図 (2)
INDUSTRIAL PROMOTION DIVISION

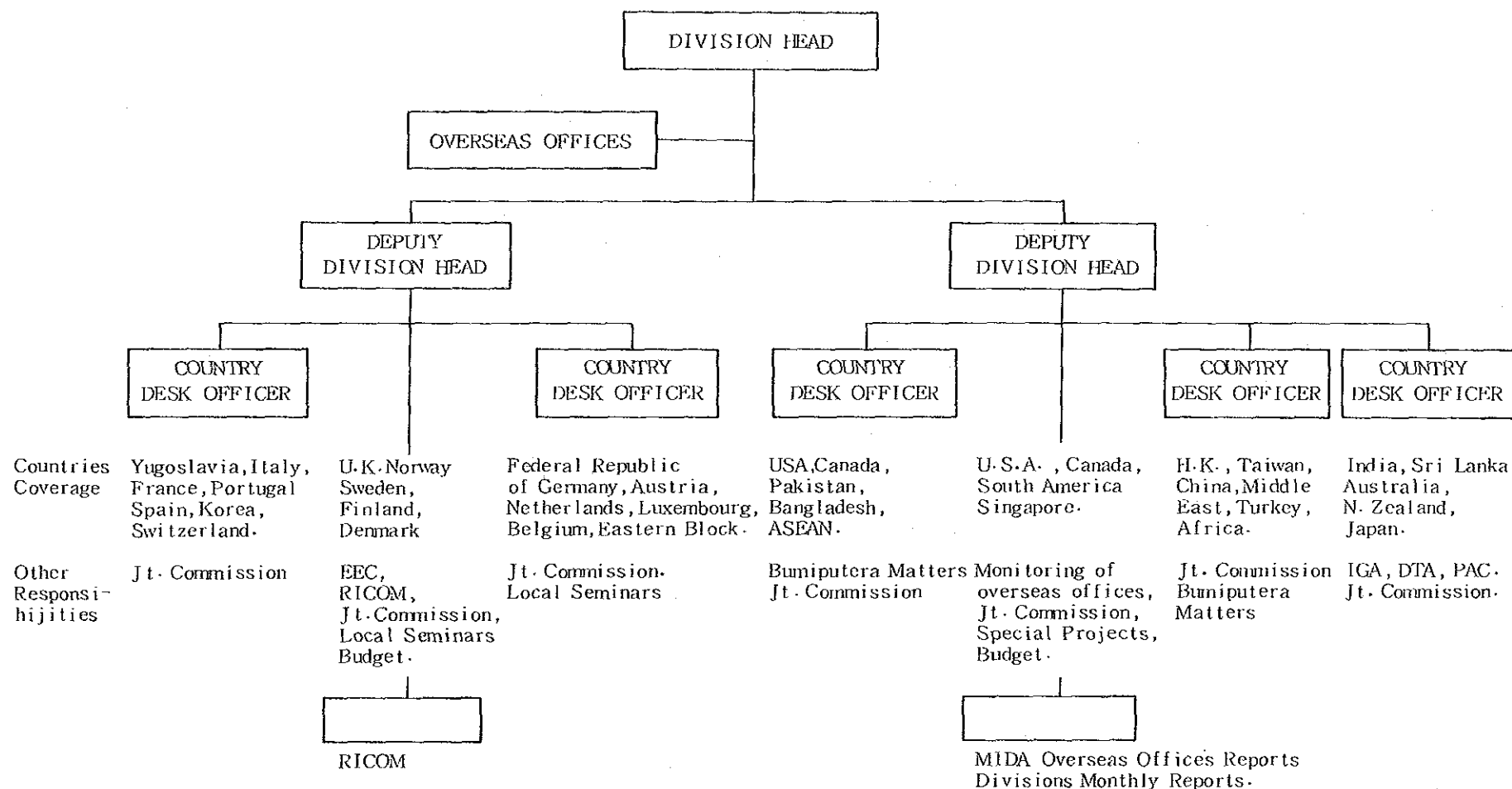

Functions of Country Desk Officers:-

- 1) Responding to oral & written enquiries from local and foreign investors.
- 2) Arranging itineraries, meetings, briefings, visits etc for investment missions.
- 3) Organisation of overseas missions and local seminars related to countries under coverage.
- 4) Briefings to local companies, institutions, departments, banks, associations etc.

運輸省組織図

ORGANISATION CHART OF THE MINISTRY OF TRANSPORT

マ
レ
イ
シ
ア

運
輸
省

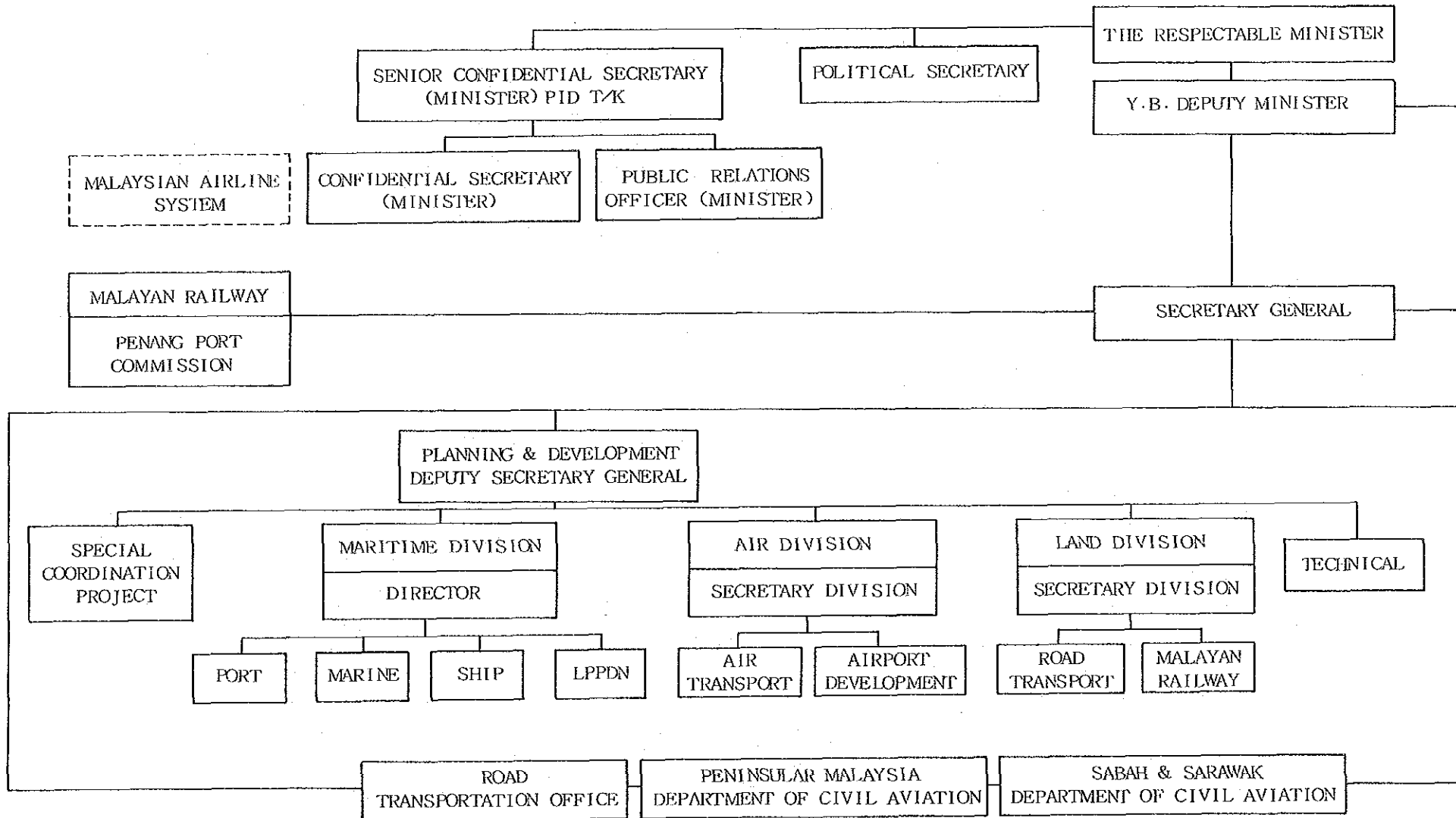

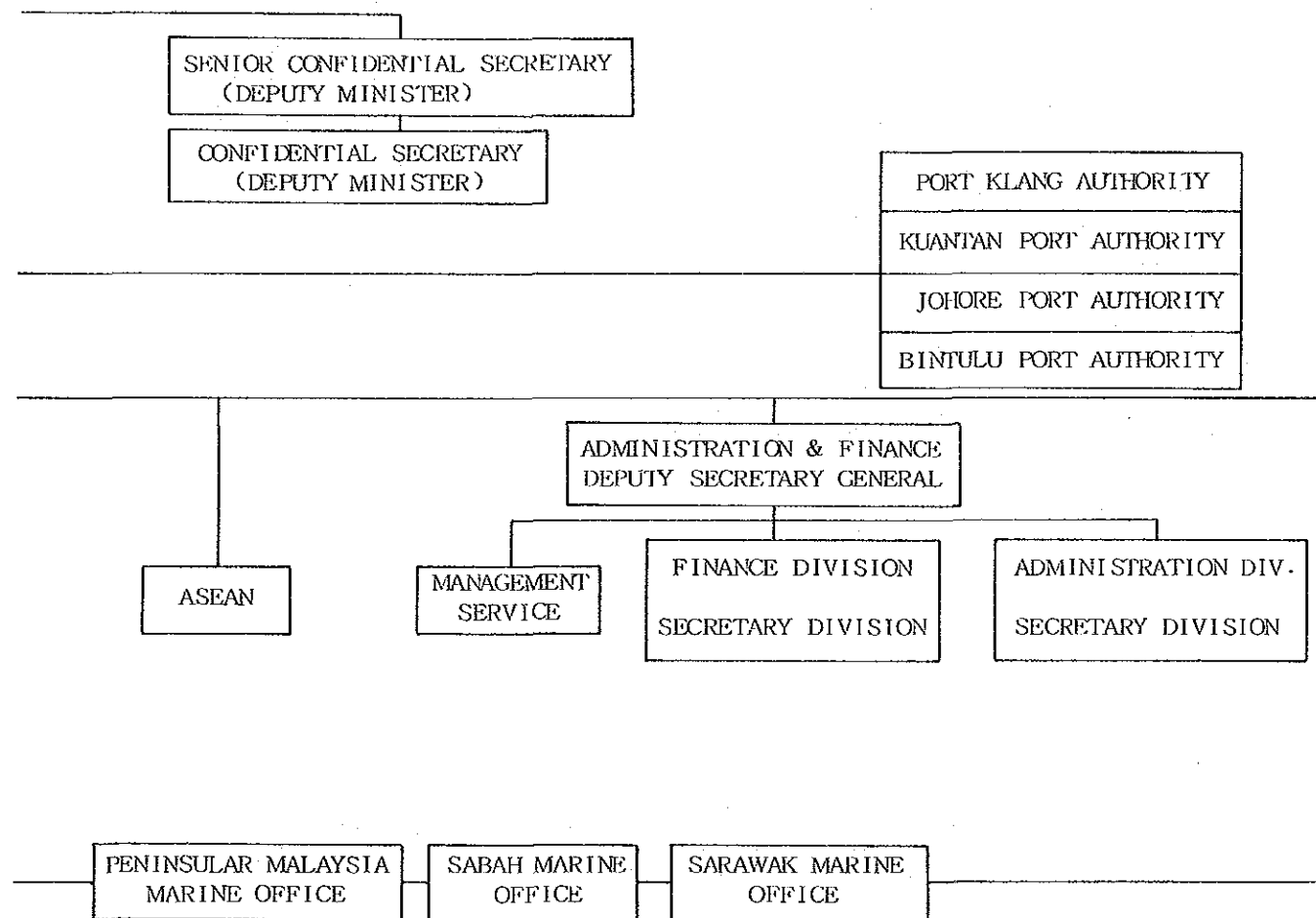

マレーシア国際海運組織図

ORGANISATION CHART OF MISC (MALAYSIAN INTERNATIONAL SHIPPING CORPN BHD)

マ
レ
イ
シ
ア

MISC

Management Services

CSE : Company Secretary
MPT : Manager, Personnel & Training
MPA : Manager, Public Affairs
MDP : Manager, Electronic Data Processing
MLA : Manager, Legal Affairs
MPR : Manager, Properties

Finance

MAG(LNG) : Manager, Accounting (LNG)
MAC : Manager, Accounting
MTR : Manager, Treasury

Planning

MPL : Manager, Planning

CHAIRMAN
EXECUTIVE DEPUTY CHAIRMAN

MIA

MANAGING DIRECTOR

Liner

MLE : Manager, Liner FE/Europe Service
MLP : Manager, Liner TPS/Japan-Straits Service
MCS : Manager, Coastal Services
MLS : Manager, Liner SEA/Australia Service
MEQ : Manager, Equipment
E : Europe
J : Japan
USA : United States of America
A : Australia

LNG

MFC : Manager, Fleet Personnel & Commercial
MFO : Manager, Fleet Operations

Bulk

MOB : Manager, Dry Bulk
MTO : Manager, Tanker Operation
MPC : Manager, Project Cargo

Fleet Management

MFS : Manager, Fleet Services
MIN : Manager, Insurance
MFB : Manager, Fleet (Bulk)
MTS : Manager, Technical Services
MFC : Manager, Fleet (Container)
MFT : Manager, Fleet (Tanker)
MFD : Manager, Fleet (Domestic Services)

Internal Audit

MIA : Manager, Internal Audit

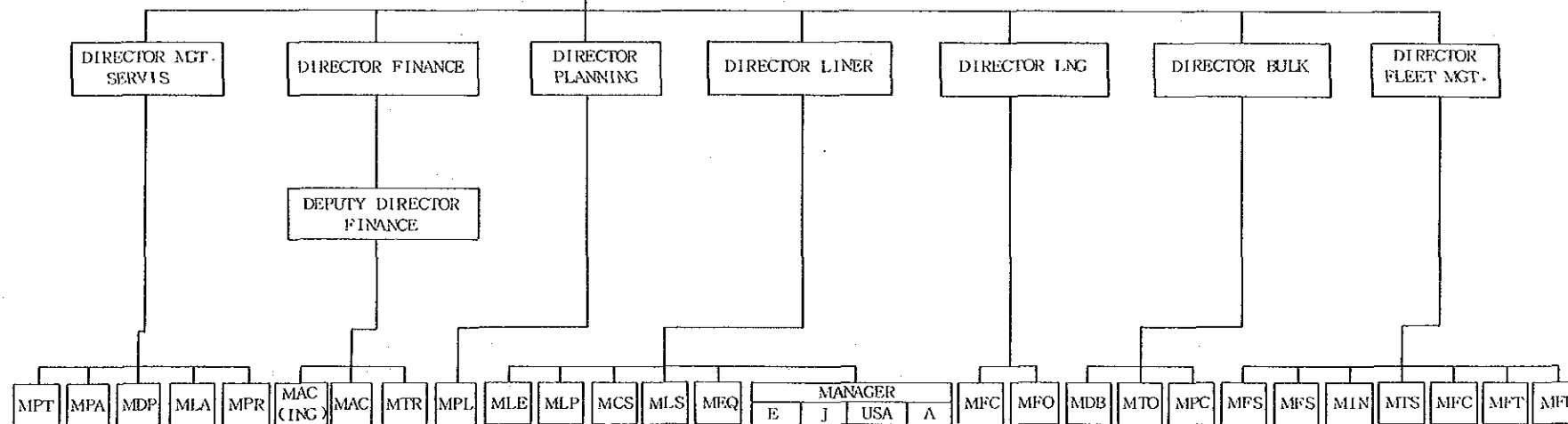

マ
レ
イ
シ
ア
国
際
海
運

マレイ鉄道組織図
ORGANISATION CHART OF THE MALAYSIAN RAILWAY AUTHORITY

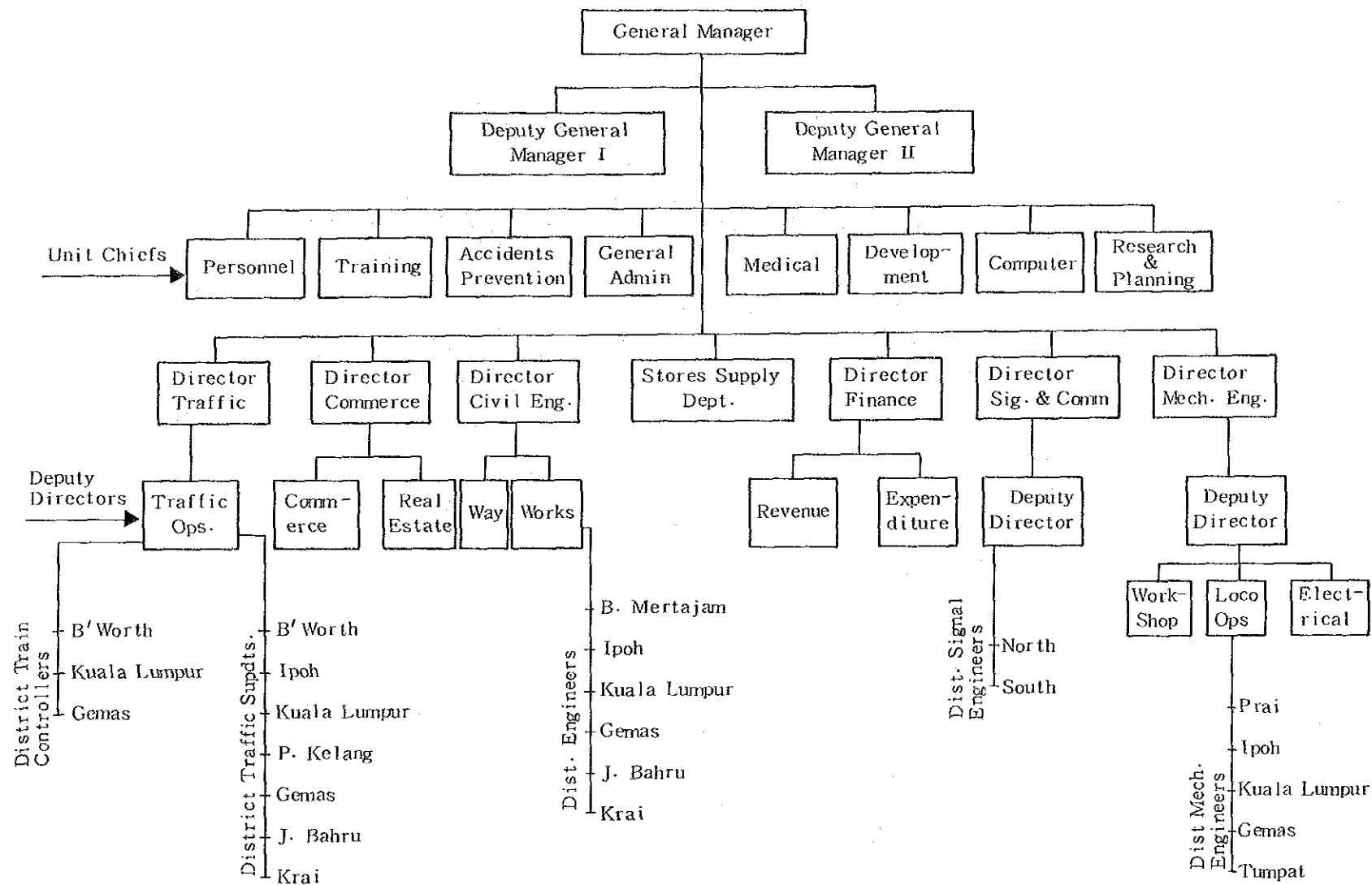

マ
レ
イ
シ
ア

マ
レ
イ
鉄
道

マレーシア高速道路庁組織図
ORGANISATION CHART OF MALAYSIAN HIGHWAY AUTHORITY
(1986年10月現在)

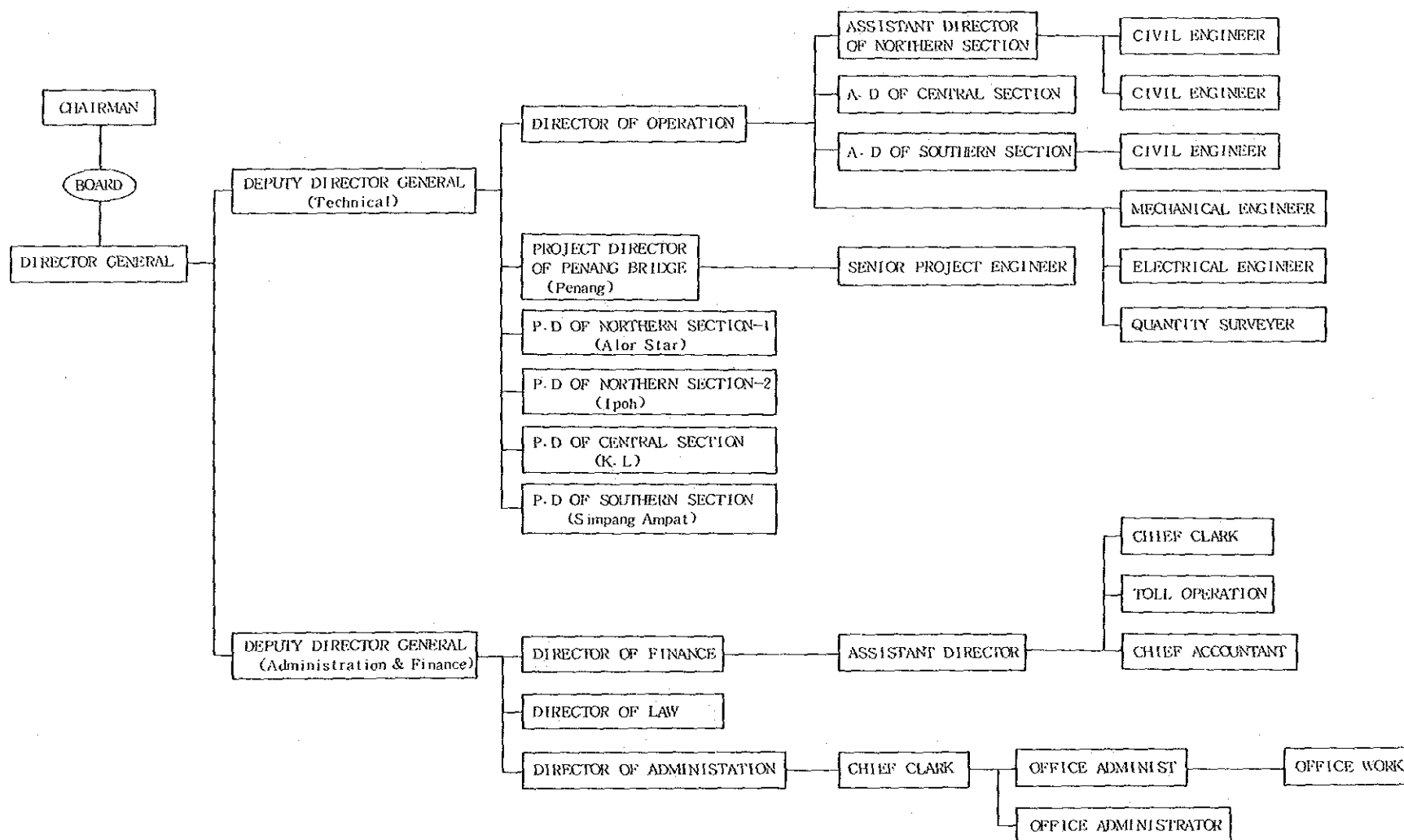

公共事業省組織図 (1)
ORGANISATION CHART OF THE MINISTRY OF WORKS

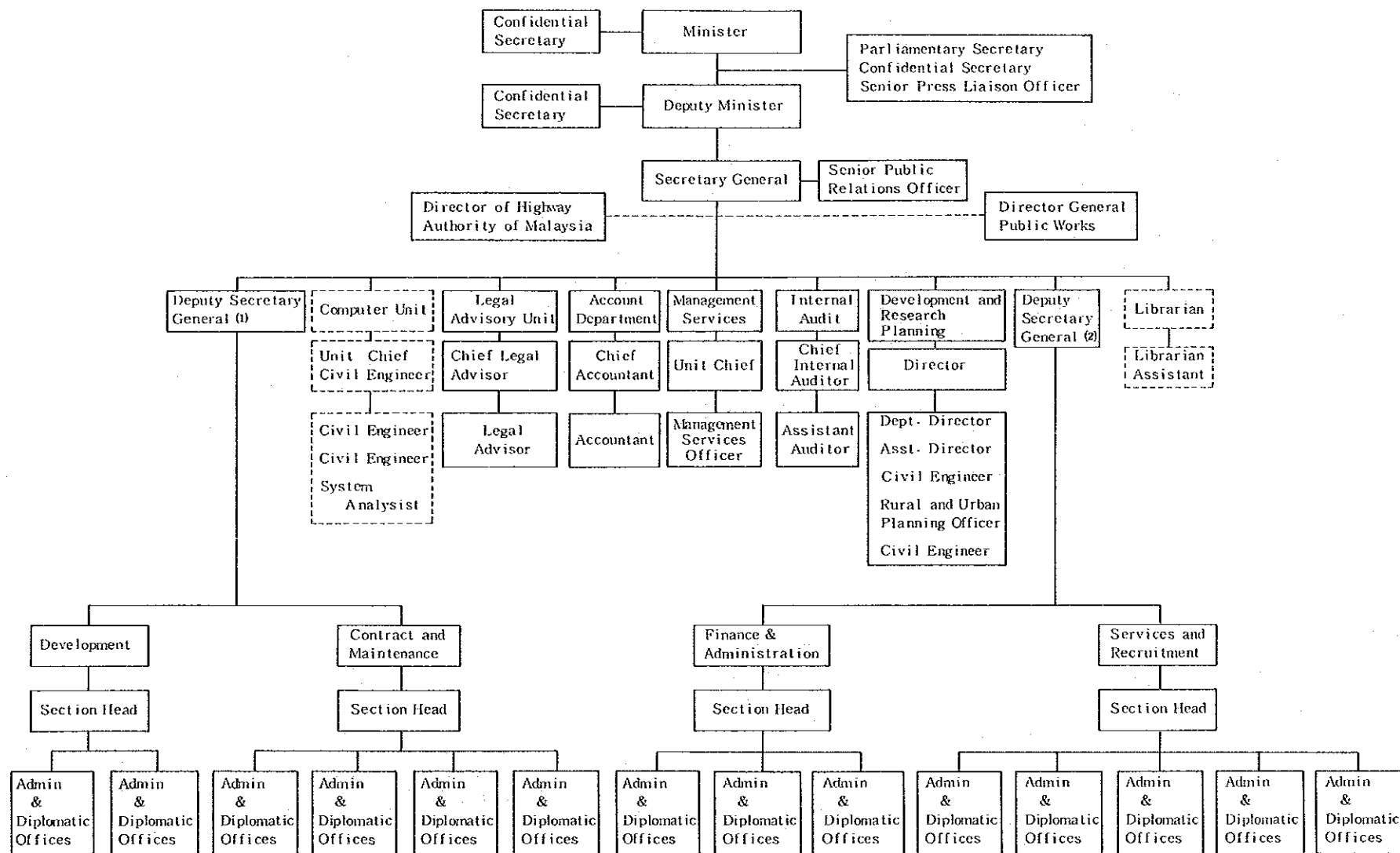

公共事業省(2)



観光・文化省組織図
 ORGANISATION CHART OF THE MINISTRY OF CULTURE AND TOURISM

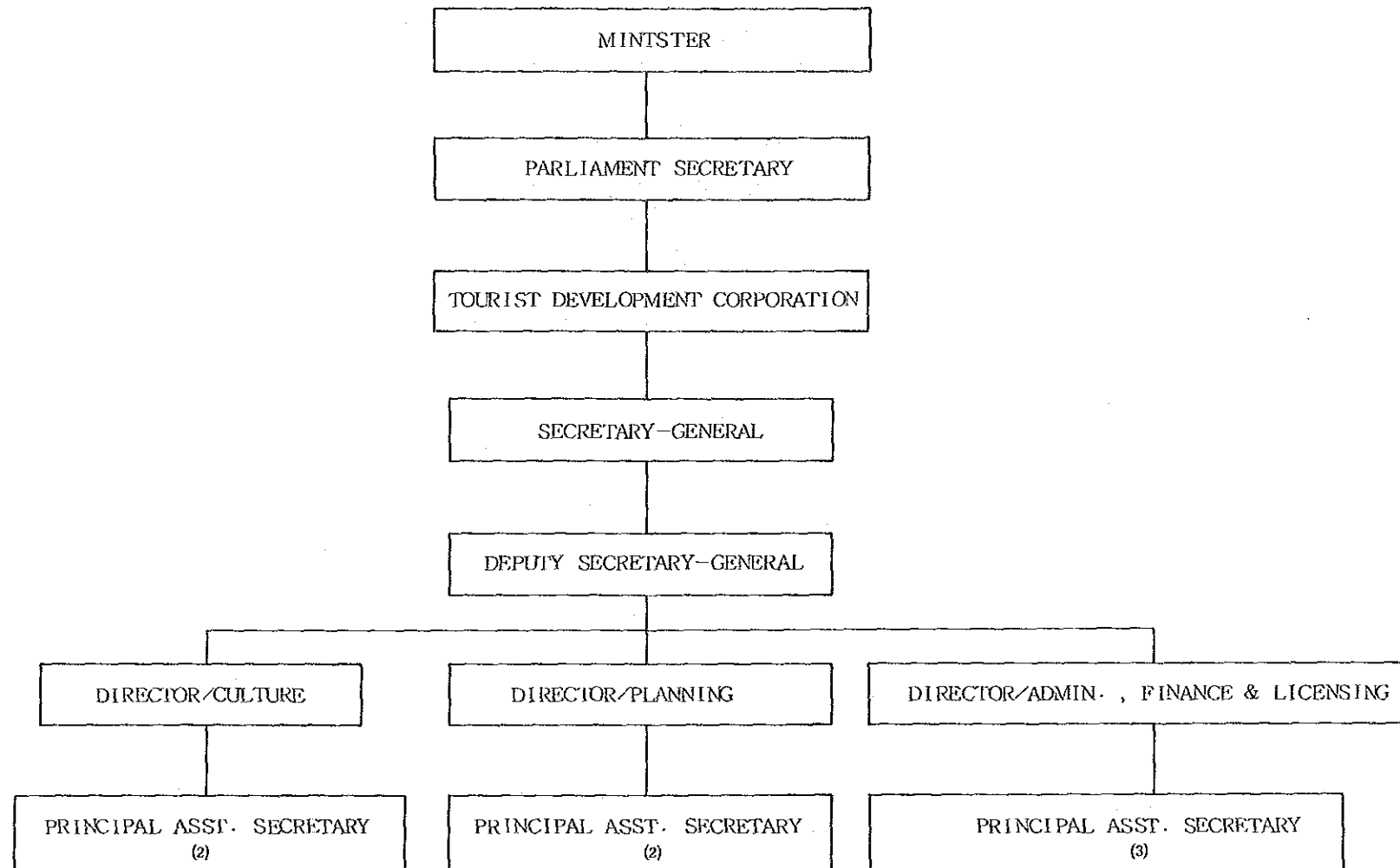

サバ州政府組織図
SABAH STATE GOVERNMENT

(昭和63年5月現在)

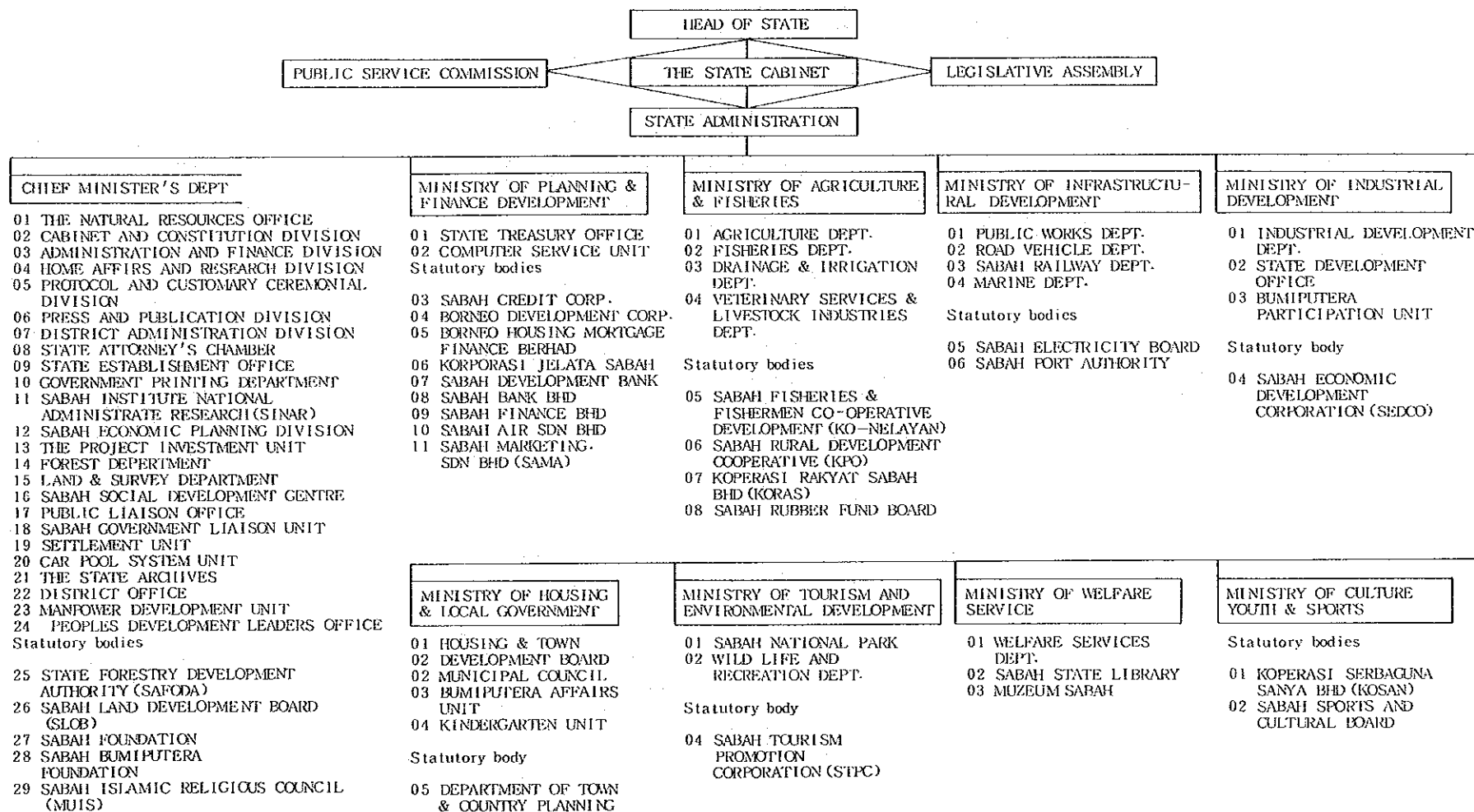

サラワク州政府組織図
SARAWAK STATE GOVERNMENT
THE STATE CABINET

(昭和63年5月現在)

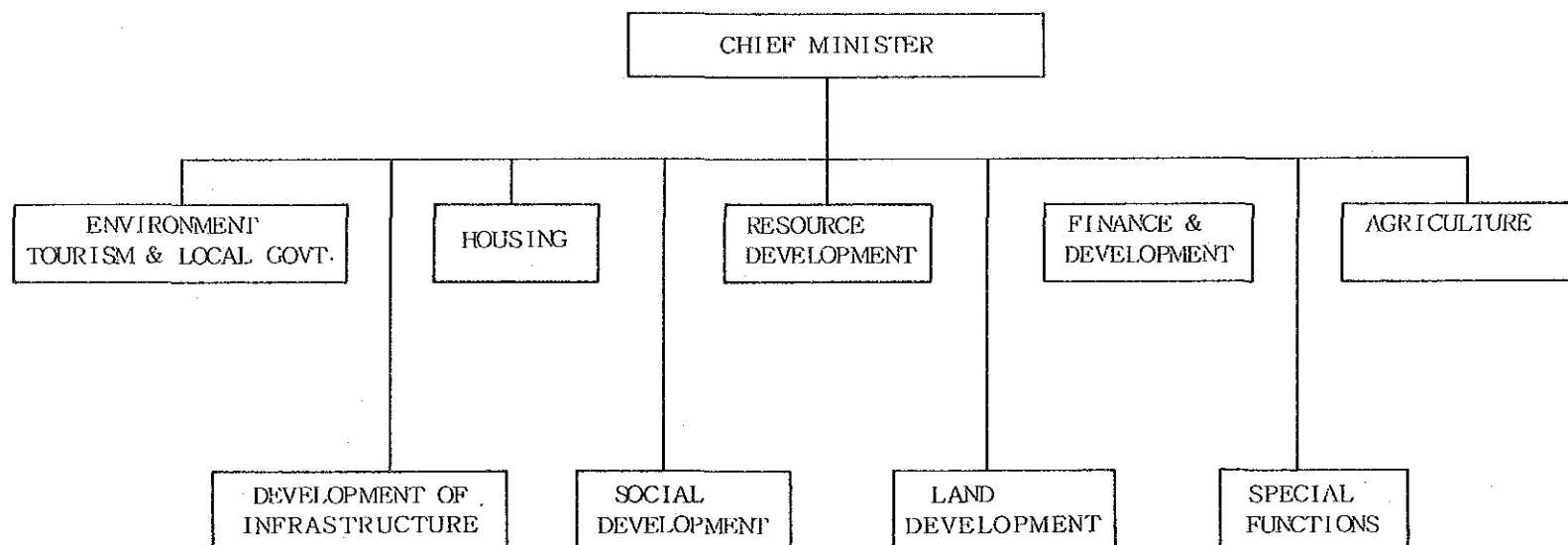

State Secretary
Dy. State Secretary
State Legal Officer
State Financial Secretary
State Development Officer
State Commissioner of Police

ペナン市政委員会組織図
ORGANISATION CHART OF MAJLIS PERBANDARAN PULAU PENANG (1986年1月現在)

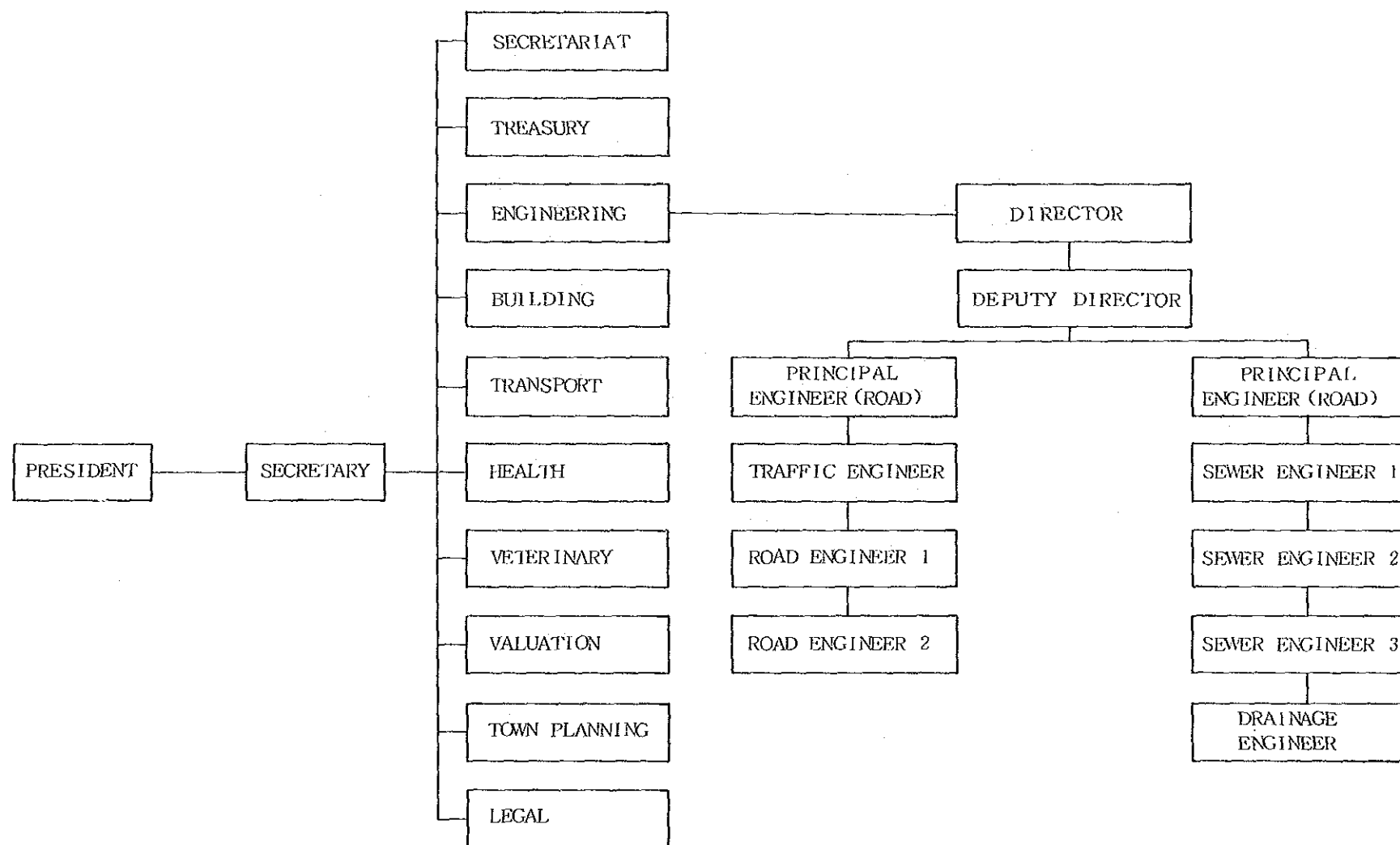

ペナン市土木局組織図
ORGANISATION CHART OF ENGINEERING DEPARTMENT

(1986年1月現在)

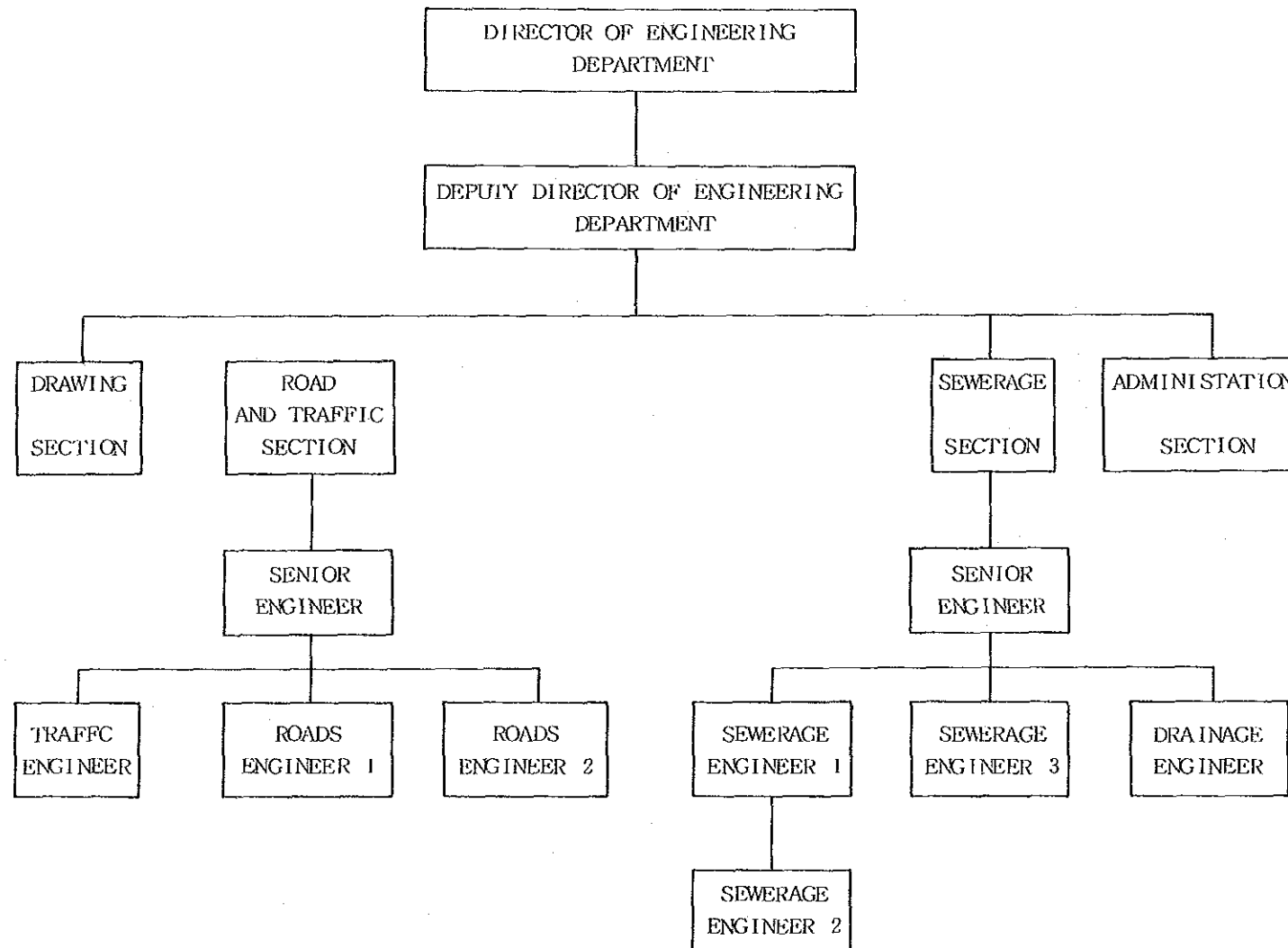

マ
レ
イ
シ
ア

土
木
局

モルディヴ国
国家行政組織図
(63年4月現在)

基礎指標

首都	マレ	GDP	50百万ドル (1986年)
面積	3000 Km ²	1人当り GNP	290ドル (1986年)
人口	0.19百万人 (1986年)	通貨 単位	ルフィア

出所：世界の国一覧表 1988

国会 (PARLIAMENT) MAJ LIS

大統領 OFFICE OF THE PRESIDENT

最高裁判所 HIGH COURT OF MALDIVES

通商産業省 MINISTRY OF TRADE & INDUSTRY
教育省 MINISTRY OF EDUCATION
外務省 MINISTRY OF FOREIGN AFFAIRS
財務省 DEPARTMENT OF FINANCE
公共事業・労働省 DEPARTMENT OF PUBLIC WORKS & LABOUR
気象庁 DEPARTMENT OF METEOROLOGY

運輸省 MINISTRY OF TRANSPORT & SHIPPING
企画・開発省 MINISTRY OF PLANNING & DEVELOPMENT
法務省 MINISTRY OF JUSTICE
情報・放送省 DEPARTMENT OF INFORMATION & BROADCASTING
宗教省 DEPARTMENT OF RELIGIOUS AFFAIRS
法務長官 ATTORNEY GENERAL

国防省 MINISTRY OF DEFENCE & NATIONAL SECURITY
水産省 MINISTRY OF FISHERIES
農業省 MINISTRY OF AGRICULTURE
郵政省 DEPARTMENT OF POSTS & TELECOMMUNICATION
航空局 CIVIL AVIATION AUTHORITY

内務省 MINISTRY OF THE HOME AFFAIRS & SOCIAL SERVICES
保健省 MINISTRY OF HEALTH
環礁行政省 MINISTRY OF ATOLLS ADMINISTRATION
観光省 DEPARTMENT OF TOURISM
モルディヴ金融局 MALDIVES MONETARY AUTHORITY

モルディヴ

国家行政組織図

国家行政組織詳細図

STRUCTURE OF THE GOVERNMENT OF THE MALDIVES

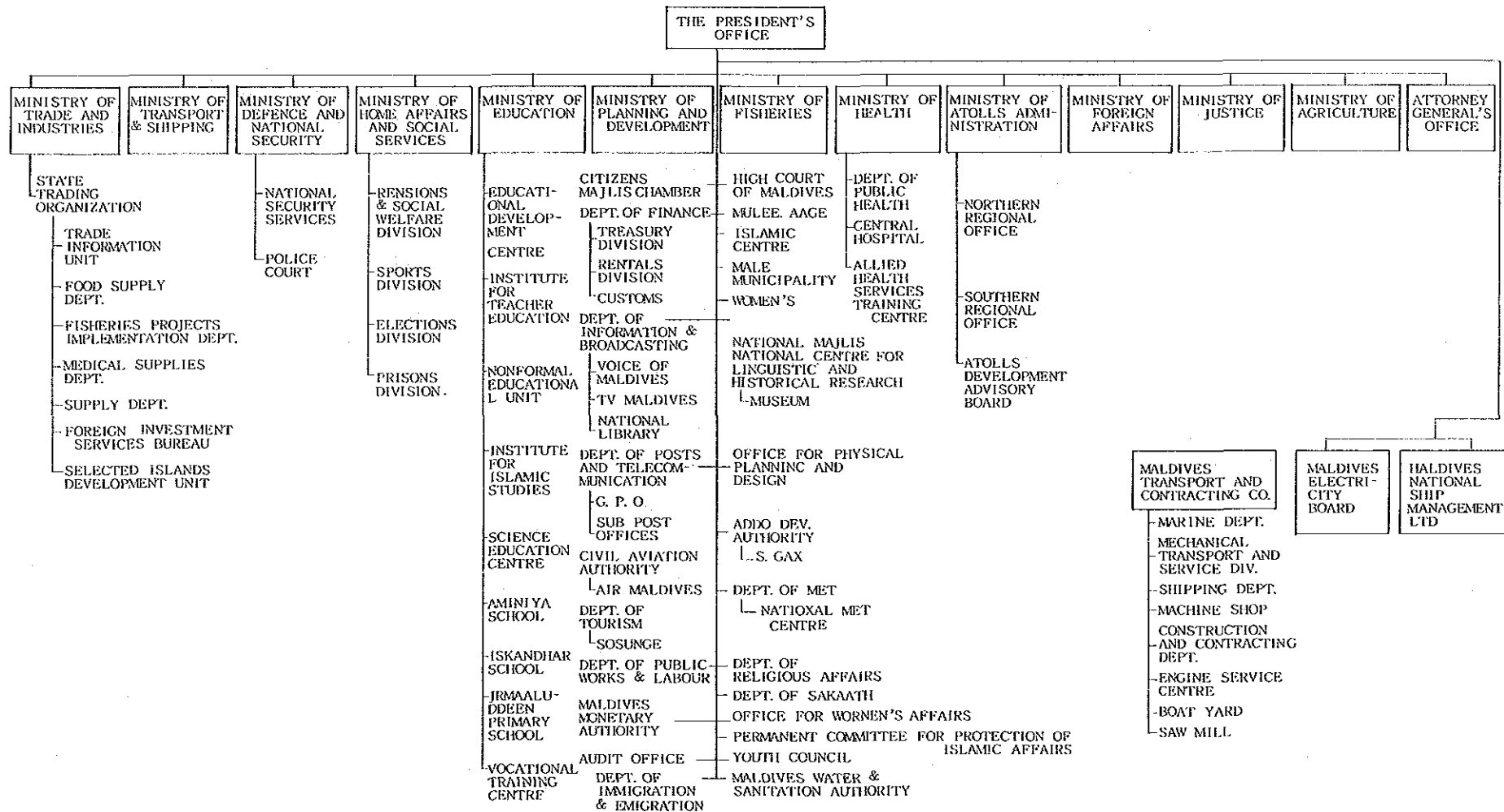

モ
ル
デ
イ
ヴ

国
家
行
政
組
織
詳
細
図

モンゴル国
国家行政組織図
(60年2月現在)

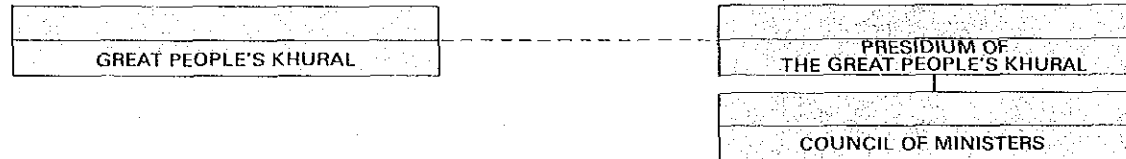

基礎指標

首都	ウランバートル	GDP
面積	1,565,000km ²	1人当り GNP
人口	1,940万人 (1986年 英)	通貨 単位	トクグリック

出所：世界の国一覽表 1988

最 高 裁 判 所
SUPREME COURT

モン
ゴ
ル

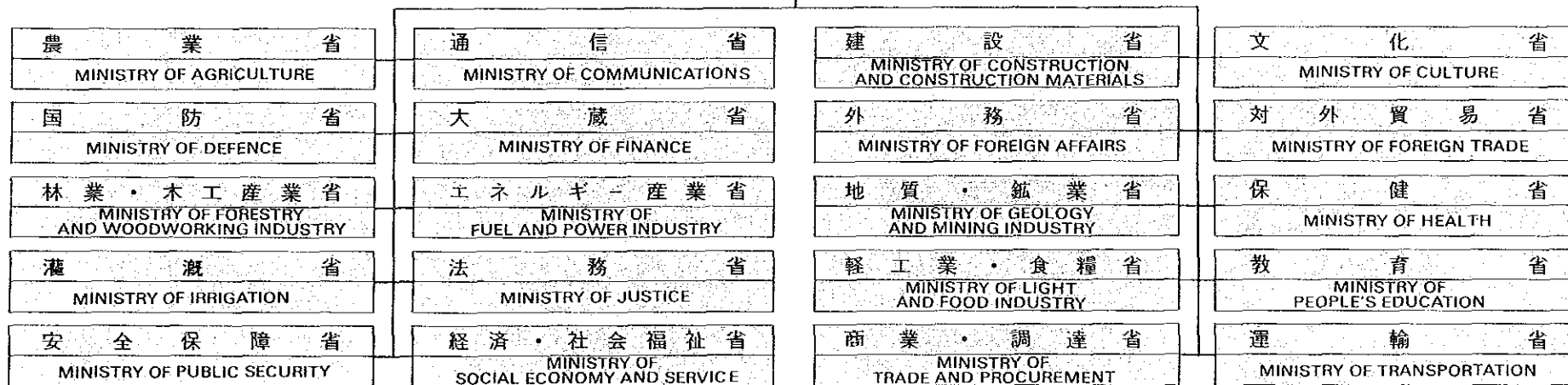

国
家
行
政
組
織
図

ネパール国
国家行政組織図
(63年2月現在)

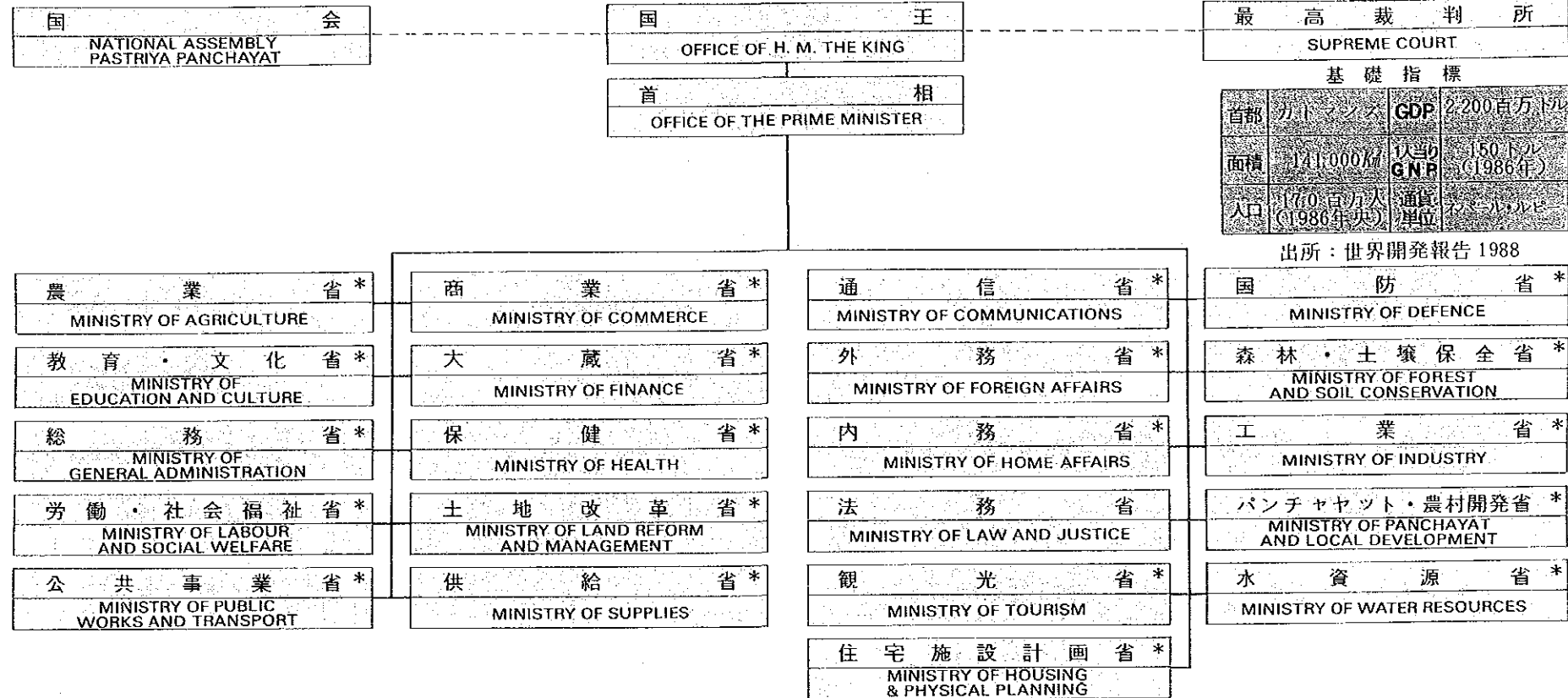

農 業 省 組 織 図 (1)

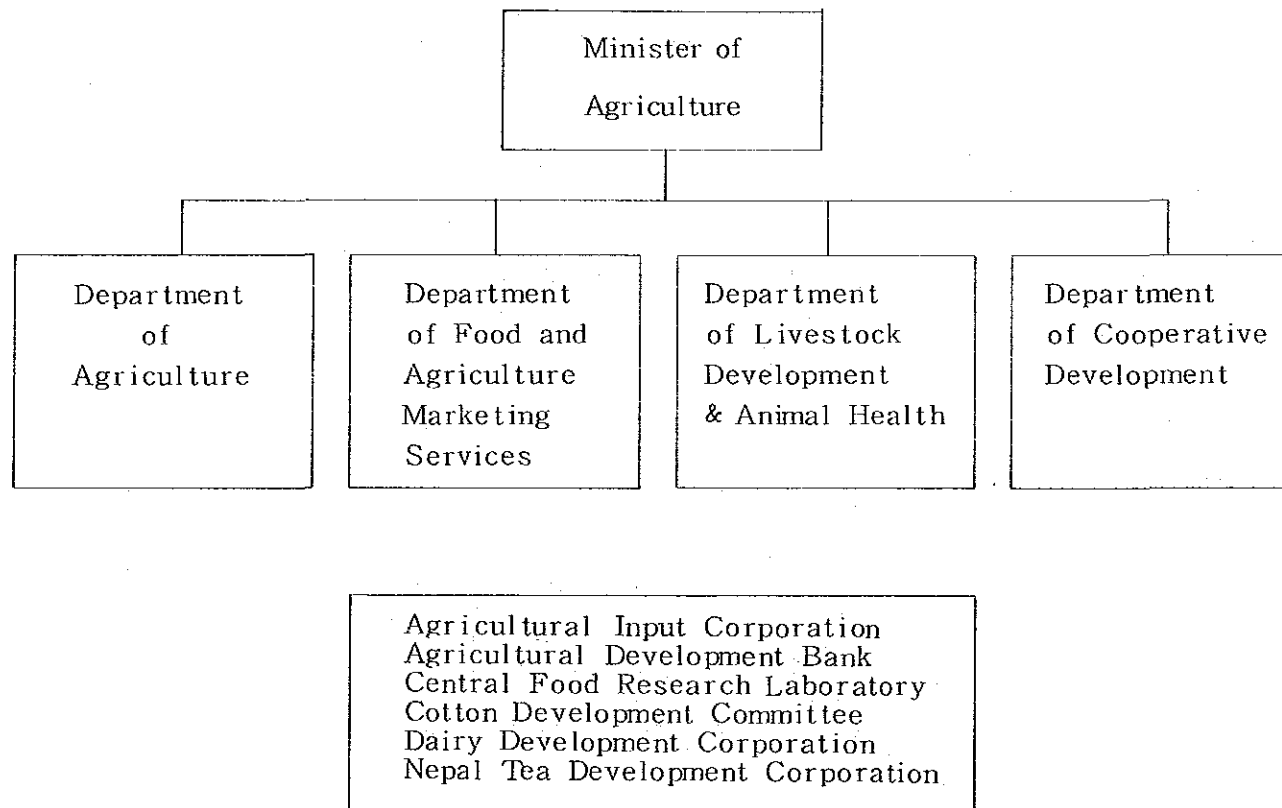

農 業 省 組 織 図 (2)

研究を中心として

(昭和62年6月現在)

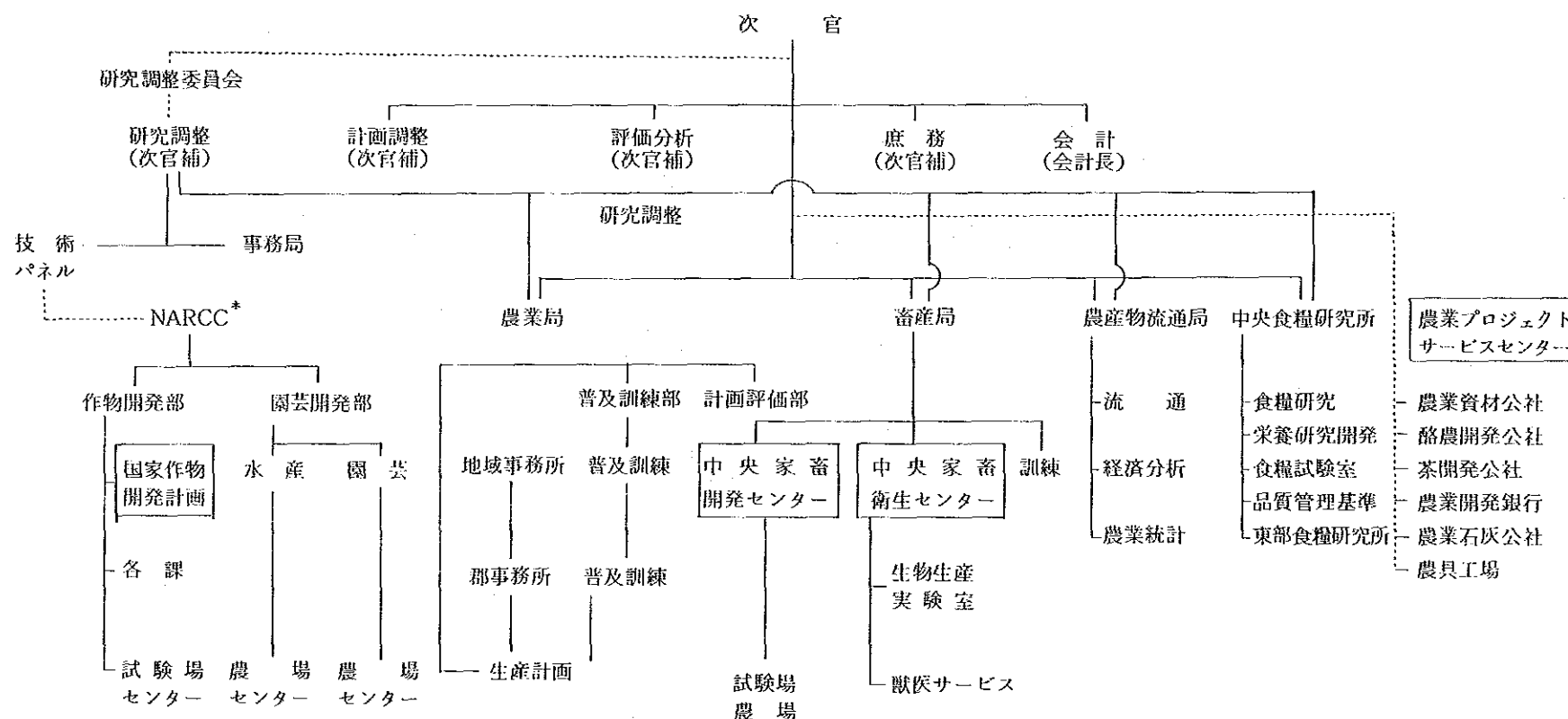

* NARCC: National Agriculture Research Coordination Committee

農 業 省 組 織 図 (3)
農 業 局 (Department of Agriculture)

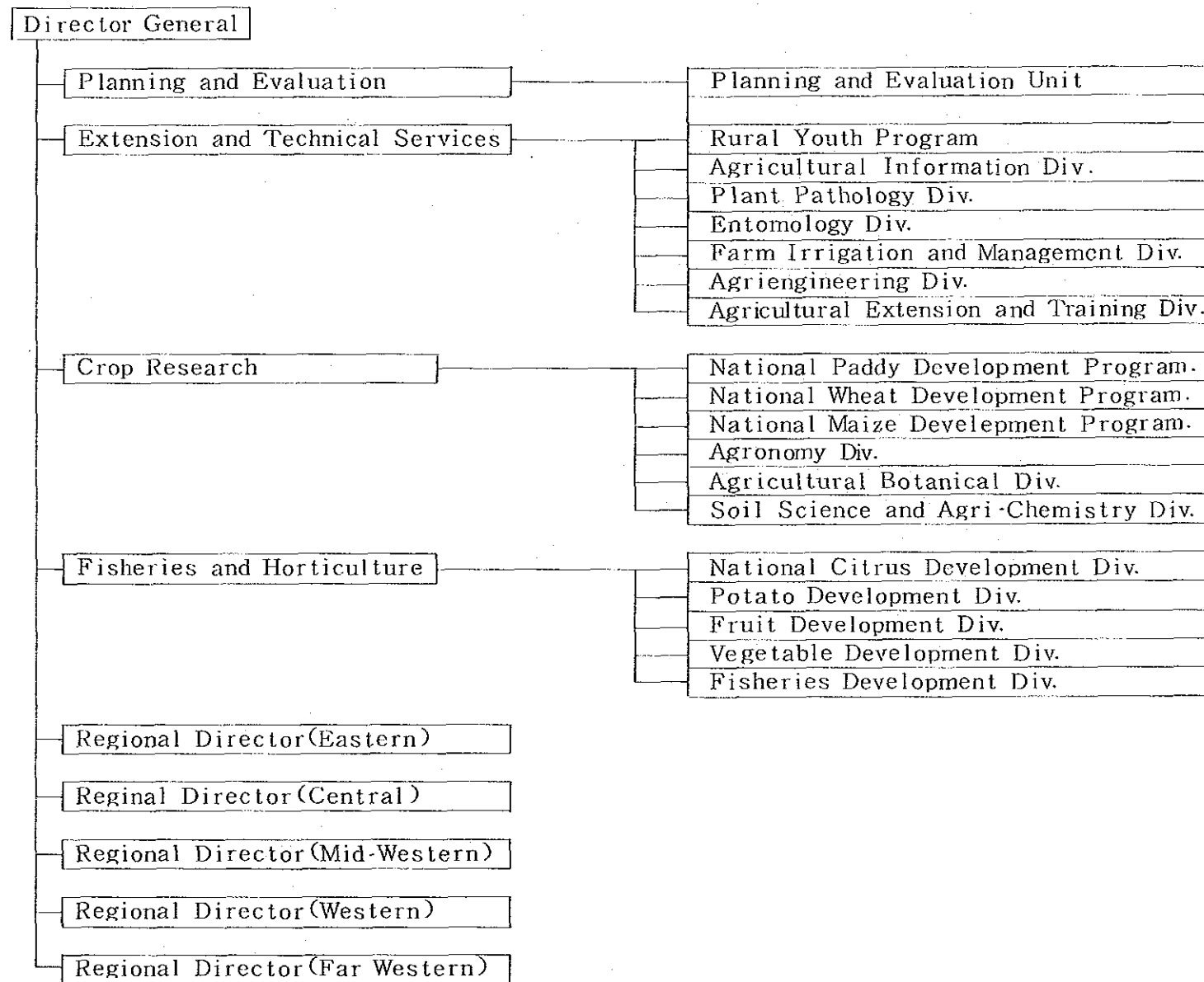

ネ
パ
ー
ル

農
業
省
(3)

商 業 省 組 織 図

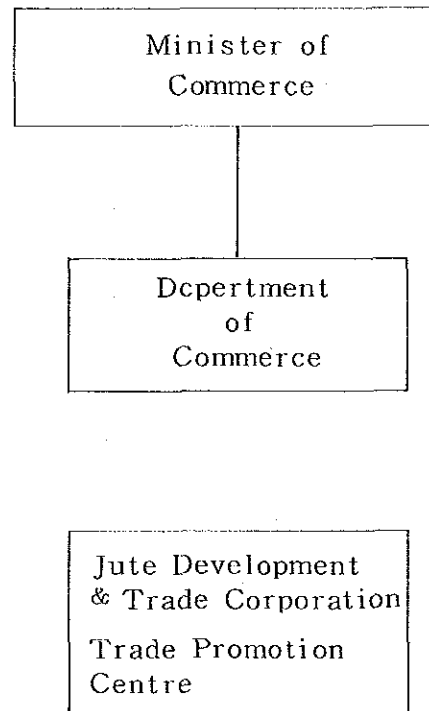

通 信 省 組 織 図

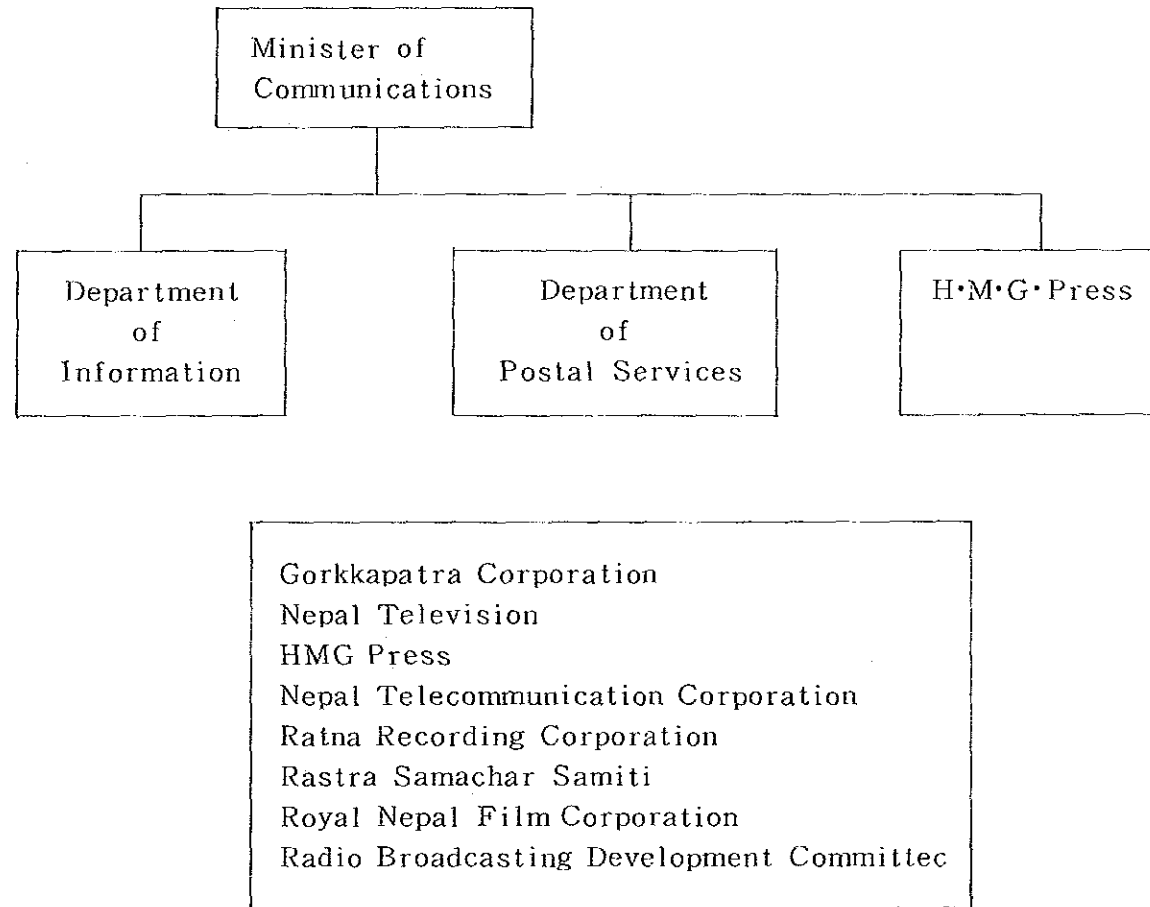

国 防 省 組 織 図 (1)

MINISTRY OF DEFENSE

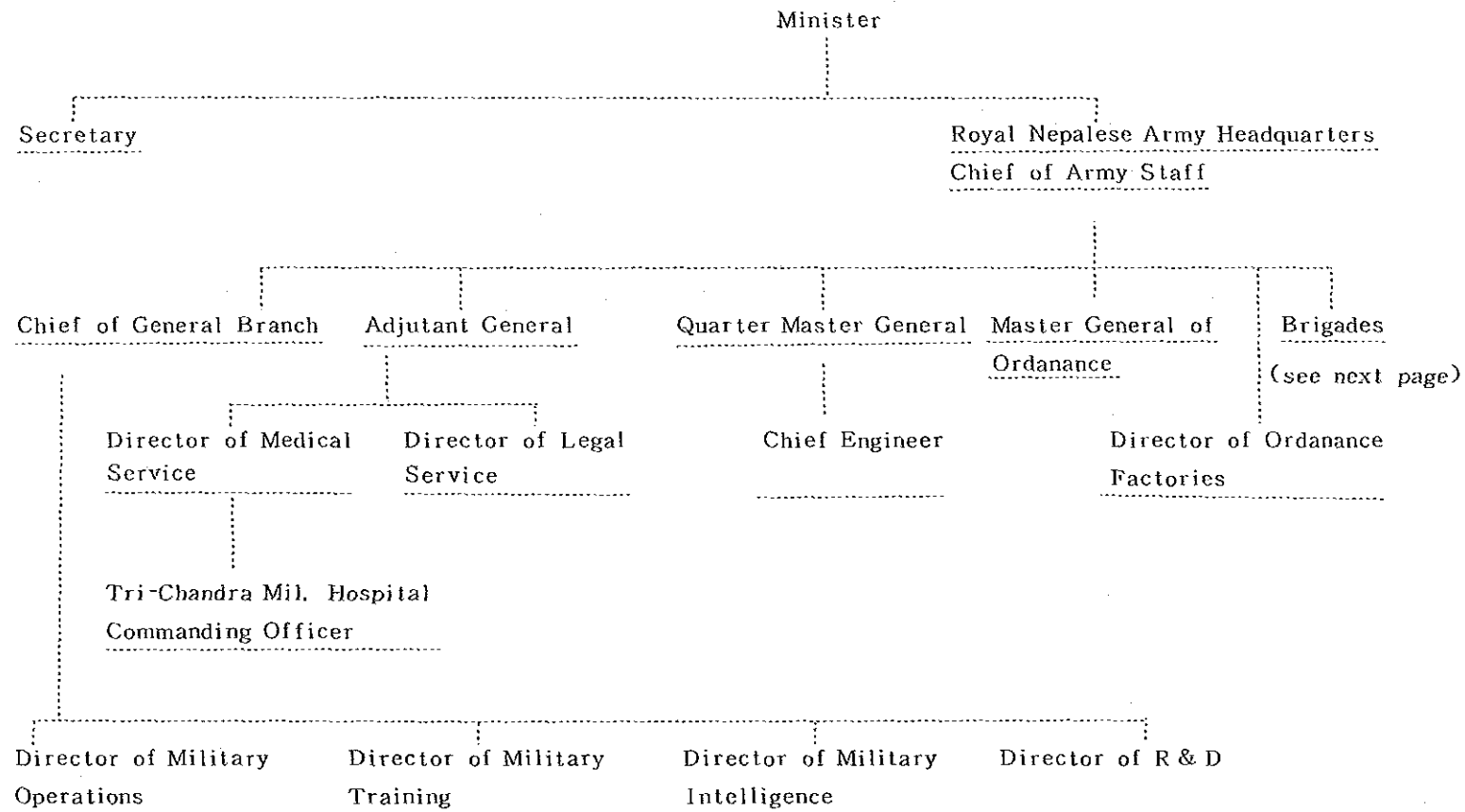

国 防 省 組 織 図 (2)

MINISTRY OF DEFENSE (Continued)

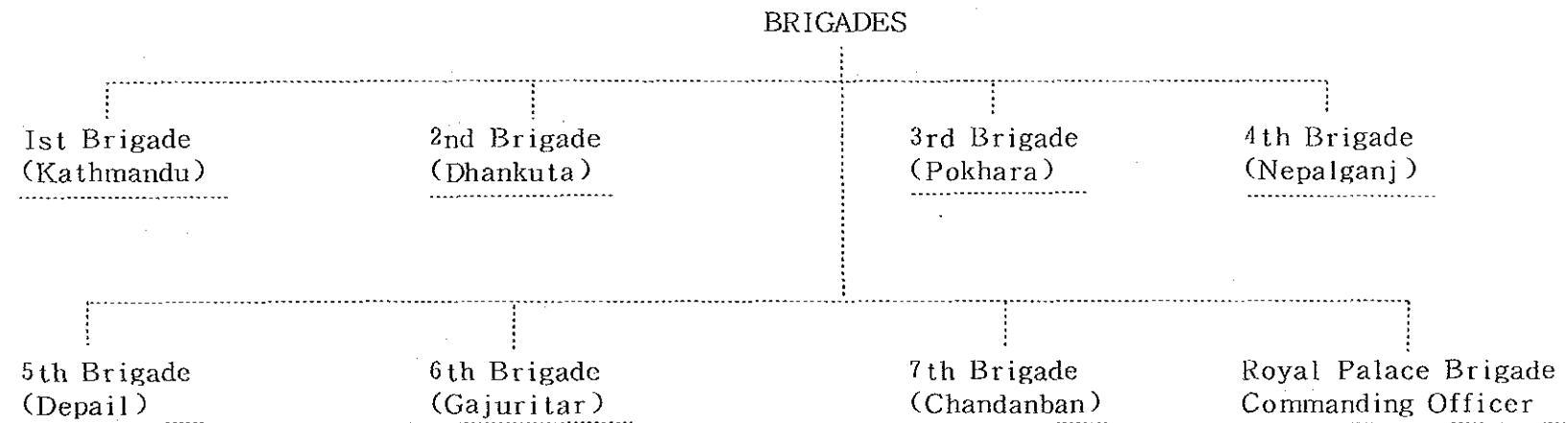

教 育 ・ 文 化 省 組 織 図

MINISTRY OF EDUCATION AND CULTURE

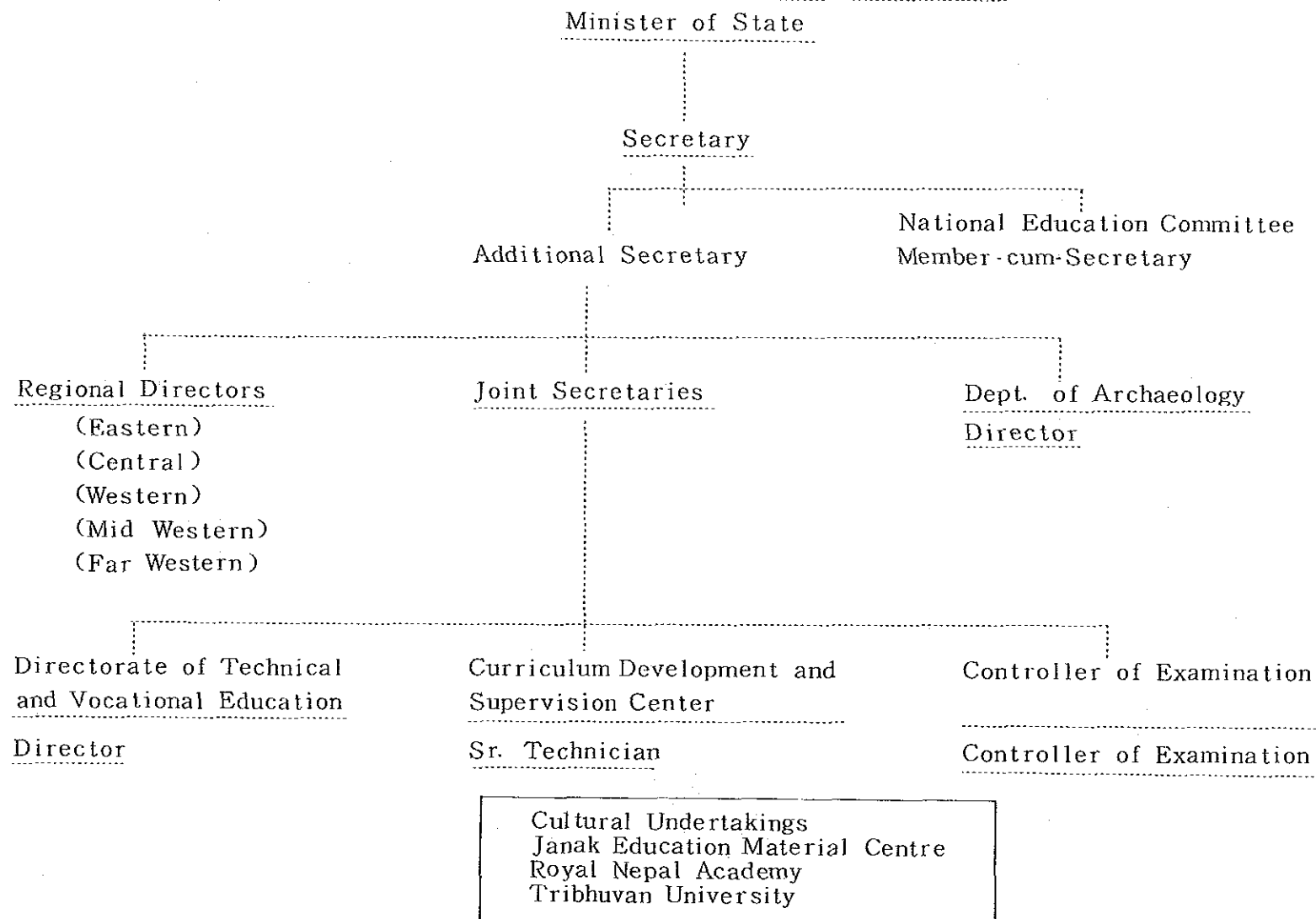

大 蔵 省 組 織 図 (1)

MINISTRY OF FINANCE

Minister of State

Secretary

Additional Secretary

DIVISIONS

Budget	Revenue	Economic Analysis	Foreign Ex. & Loan Admin.	Foreign Aid	Comptroller General	Personnel Administration
Jt. Secretary	Jt. Secretary	Jt. Secretary	Jt. Secretary	Jt. Secretary	Jt. Secretary	Jt. Secretary

Revenue Research
Under Secretary

Corporation Coordination
Under Secretary

Under Secretary

Under Secretary

DEPARTMENTS

Excise Dept. Director	Customs Dept. Director General	Taxation Dept. Director General
	Deputy Directors	Deputy Directors

Revenue Administration
Training Center
Chief

Kamachari Sanchaya Kosh
Nepal Rastra Bank
Rastrula Beema Sansthan
Credit Guarantee Corporation (P) Ltd.

ネ
パ
ー
ル

大
蔵
省
。
(1)

大 蔵 省 組 織 図 (2)

外 国 援 助 局 (経済技術協力窓口機関)

MINISTRY OF FINANCE

State Minister
Secretary

Foreign Aid & Coordination Division:

Addi. Secretary
Joint Secretary

- | | |
|--|--|
| <p>1. <u>Under Secretary</u>
Industry, Communications
& Electricity
a) Section Officer
Electricity &
Communication
b) Section Officer
Industry, Commerce
Supplies</p> <p>2. <u>Under Secretary</u>
Agriculture, Irrigation
Related Division
a) Section Officer
Agriculture,
b) Section Officer
Irrigation</p> <p>3. <u>Under Secretary</u>
Social Sector, Health
Education
a) Section Officer
Health
b) Section Officer
Education, Planning
& Training</p> | <p>4. <u>Under Secretary</u>
Coordination Division
UNDP, Volunteers, Training
General, Meeting & Hospitality
International Financing
a) Section Officer
Volunteer, UNDP
Coordinator
b) Section Officer
ADB, World Bank
c) Section Officer
International Finance
d) Section Officer
Coordination</p> <p>5. <u>Under Secretary</u>
IRD
a) Section Officer</p> <p>6. <u>Under Secretary</u>
Works & Transport
a) Section Officer</p> <p>7. <u>Under Secretary</u>
Forestry & Land Reform
a) Section Officer</p> |
|--|--|

六

外務省
(1)



外 務 省 組 織 図 (2)

ネ
パ
ー
ル

DIVISIONS

4th Political

Joint Secretary

SECTIONS

West Asia & Africa

Research Department

Under Secretary

Under Secretary

Section Officer

Internal Administration

Joint Secretary

Internal Administration
and Communications

Fiscal Admin.

Under Secretary

Fin. Controller

Section Officer

Senior Accountants

DIVISION

Protocol

Chief of Protocol

SAARC

Joint Secretary

Protocol

Passsport & Consular

Dept. of Hospitality

Under Secretary

Dy. Chief of Protocol

Under Secretary

Director General

Section Officer

Section Officers

Section Officers

Office-In-Charge

外
務
省
(2)

森林・土壤保全省組織

MINISTRY OF FORESTS AND SOIL CONSERVATION

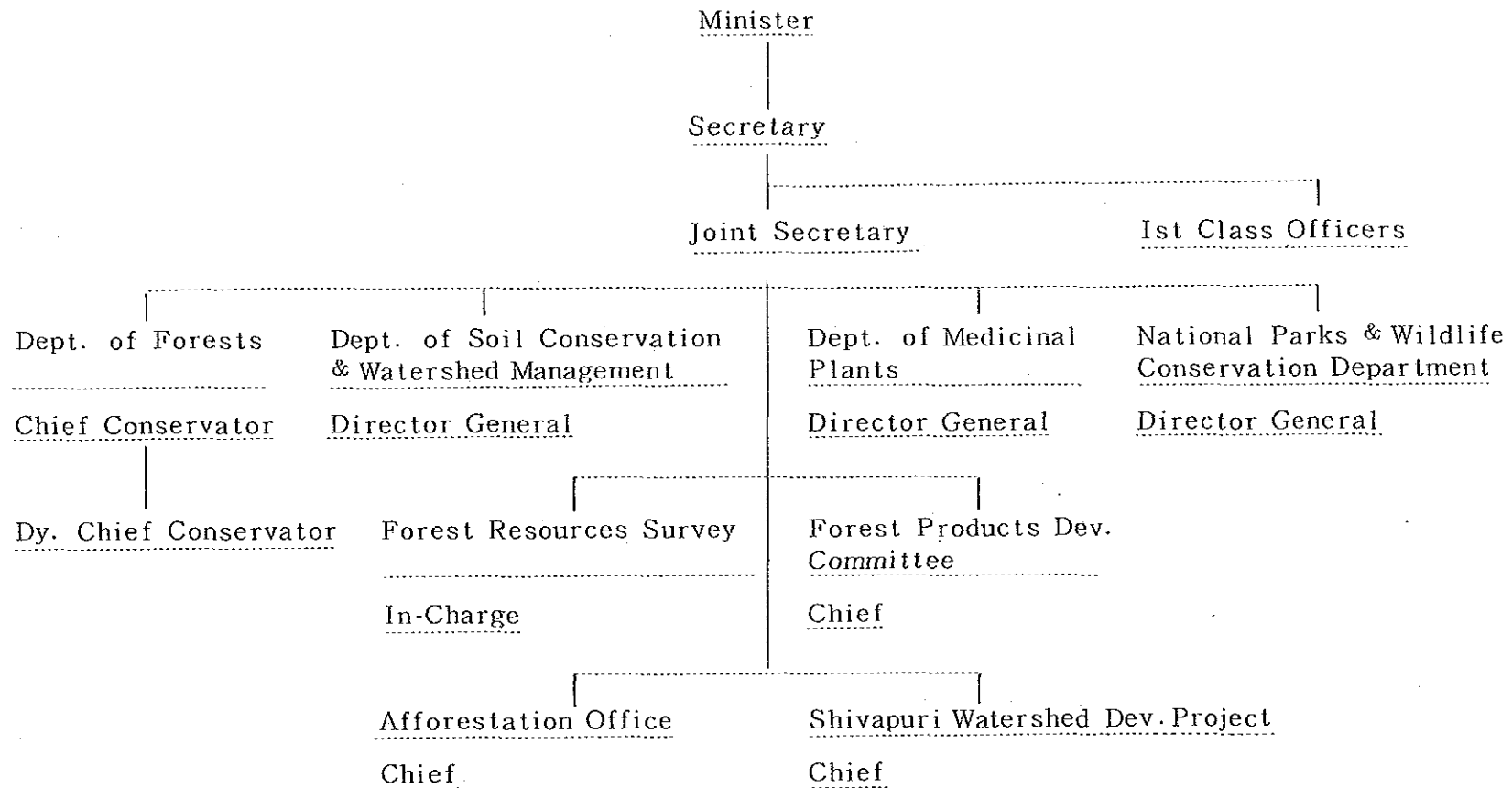

ネ
パ
ー
ル

森
林
・
土
壤
保
全
省

総務省組織図

ネ
パ
ー
ル

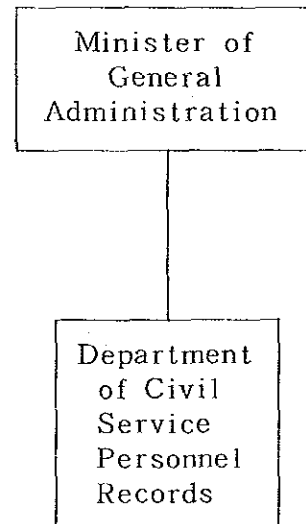

総
務
省

保 健 省 組 織 図 (1)

Organogram of the Ministry of Health, Regional Health Directorates,
District Public Health Offices and Health Posts

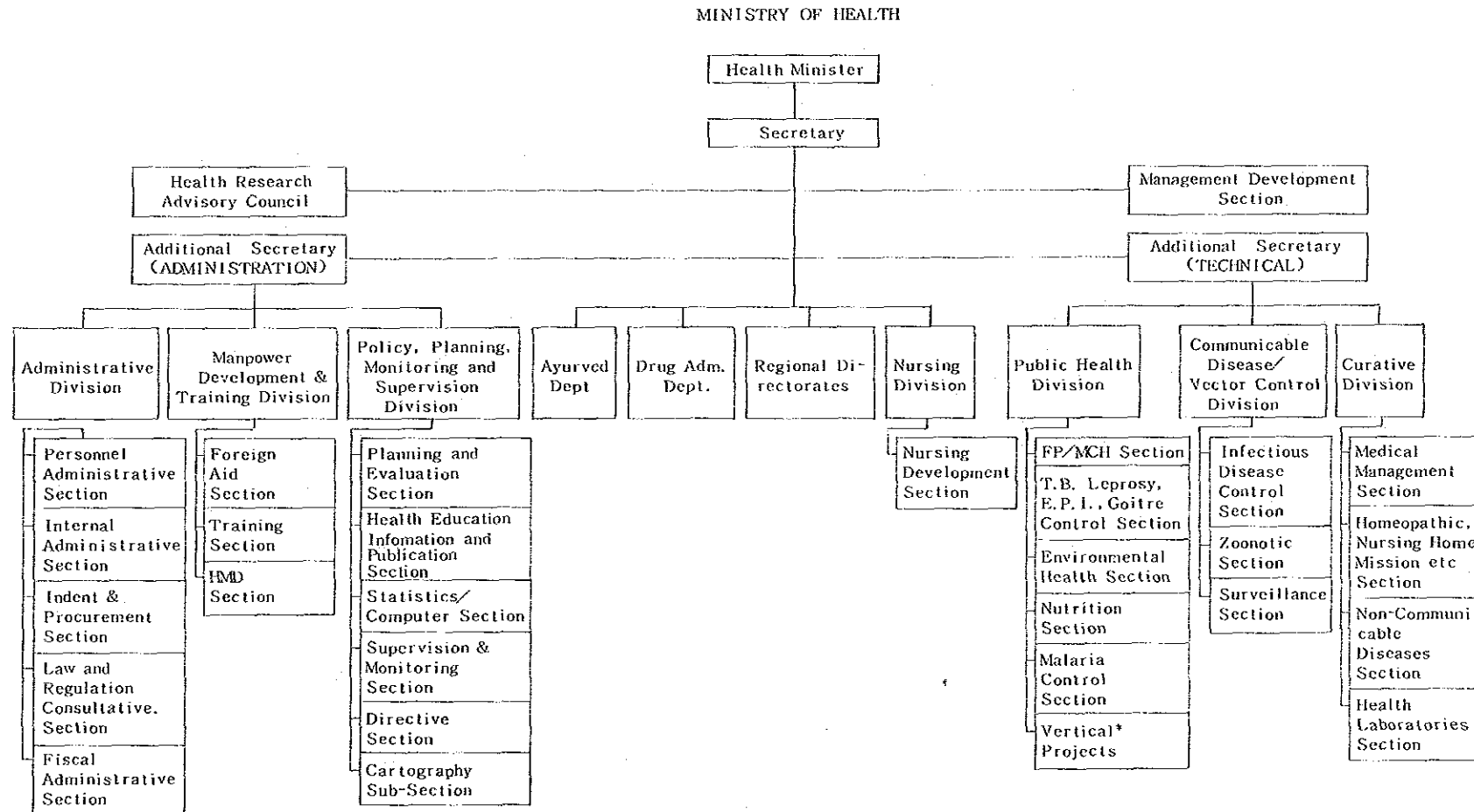

* Projects, under the Health Ministry, will be gradually Integrated.

保健省組織図 (2)

Organogram of the Ministry of Health, Regional Health Directorates,
District Public Health Offices and Health Posts

CENTRAL REGIONAL HEALTH DIRECTORATE

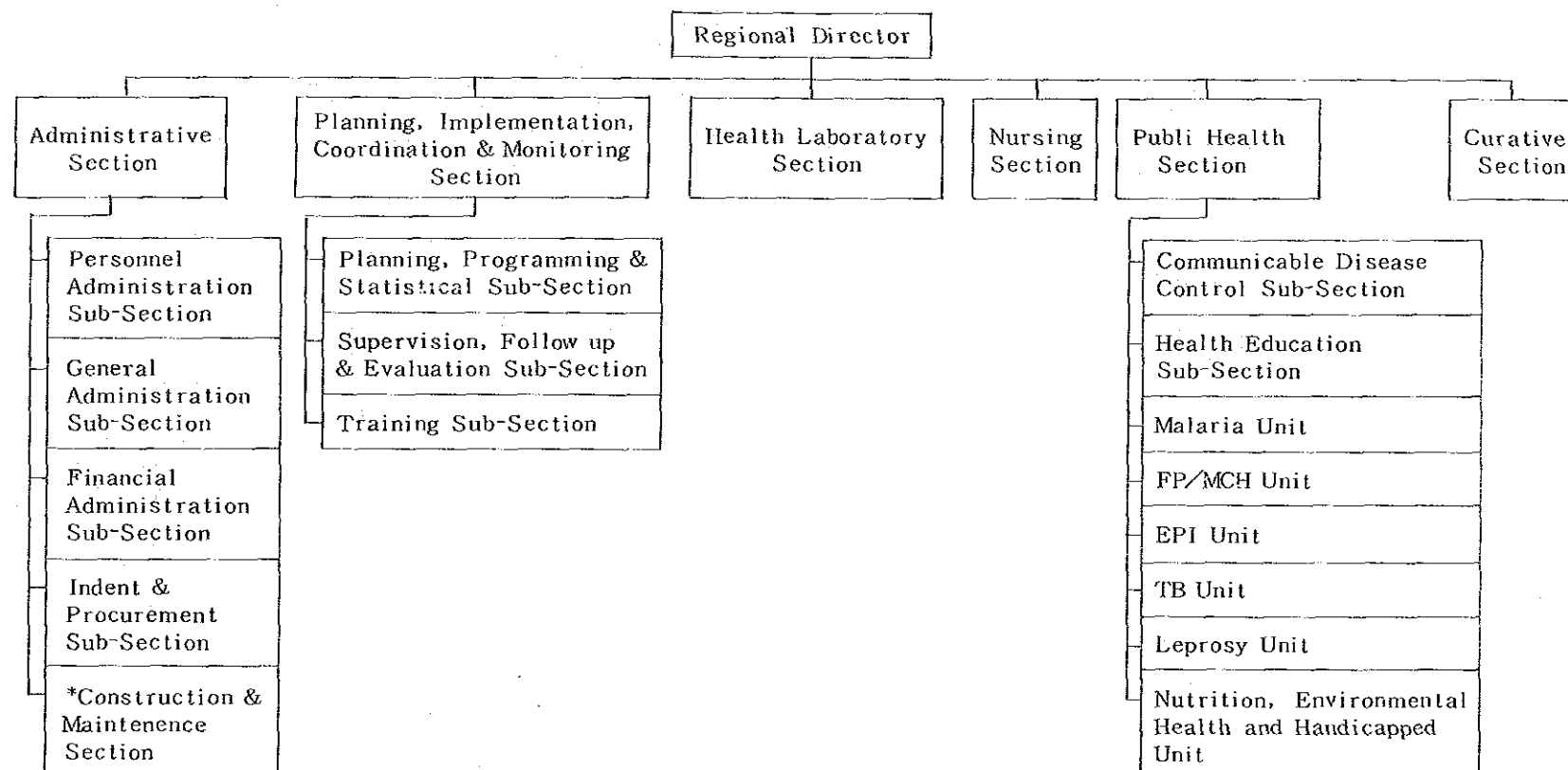

* - For whole of kingdom.

保 健 省 組 織 図 (3)

Organogram of the Ministry of Health, Regional Health Directorates,

District Public Health Offices & Health Posts

EASTERN, WESTERN, MID-WESTERN & FAR WESTERN REGIONAL HEALTH DIRECTORATES

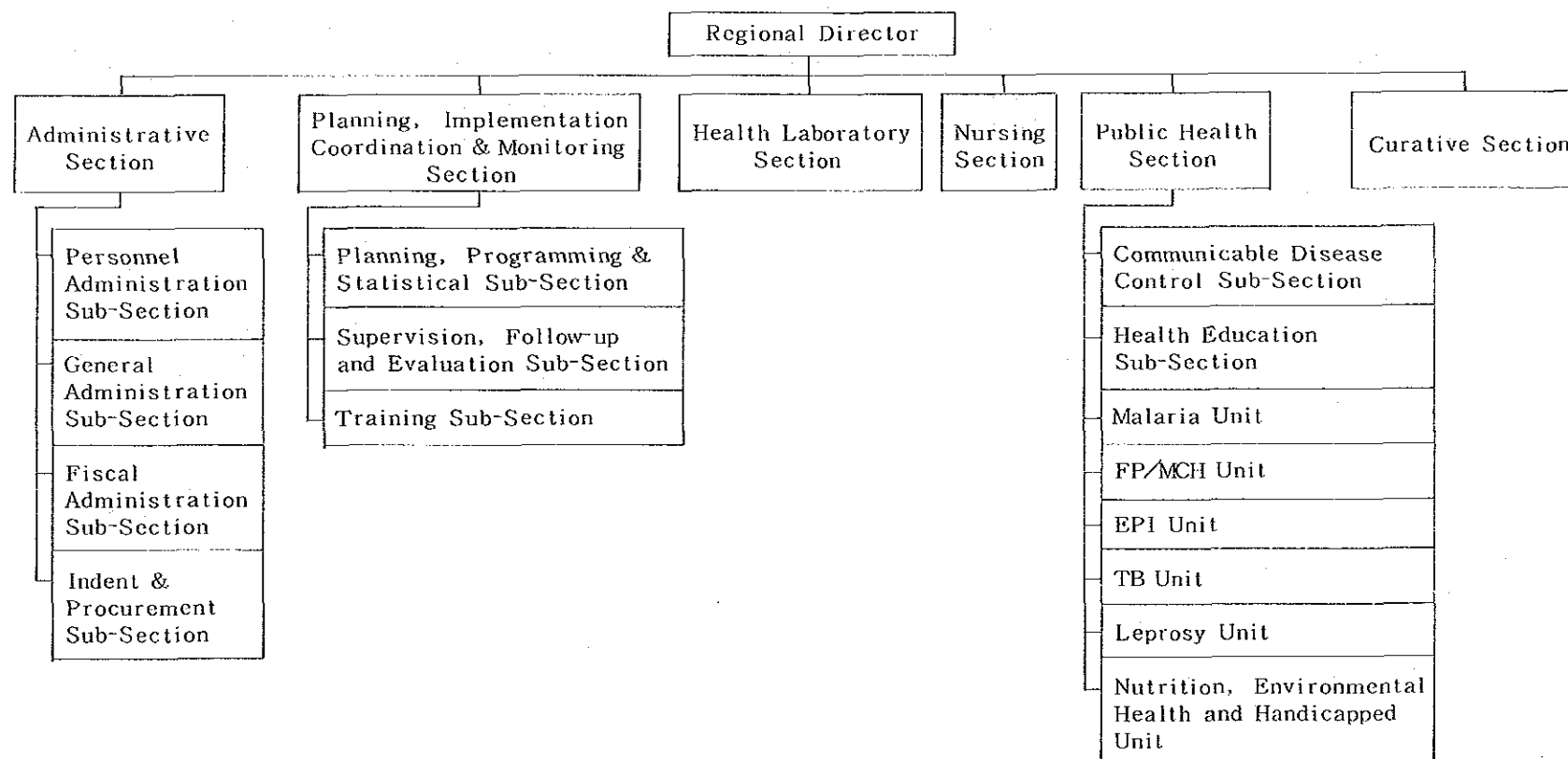

ネ
パ
ー
ル

保
健
省
(3)

保 健 省 組 織 図 (4)

Organogram of the Ministry of Health, Regional Health Directorates,
District Public Health Offices & Health Posts

DISTRICT PUBLIC HEALTH OFFICE

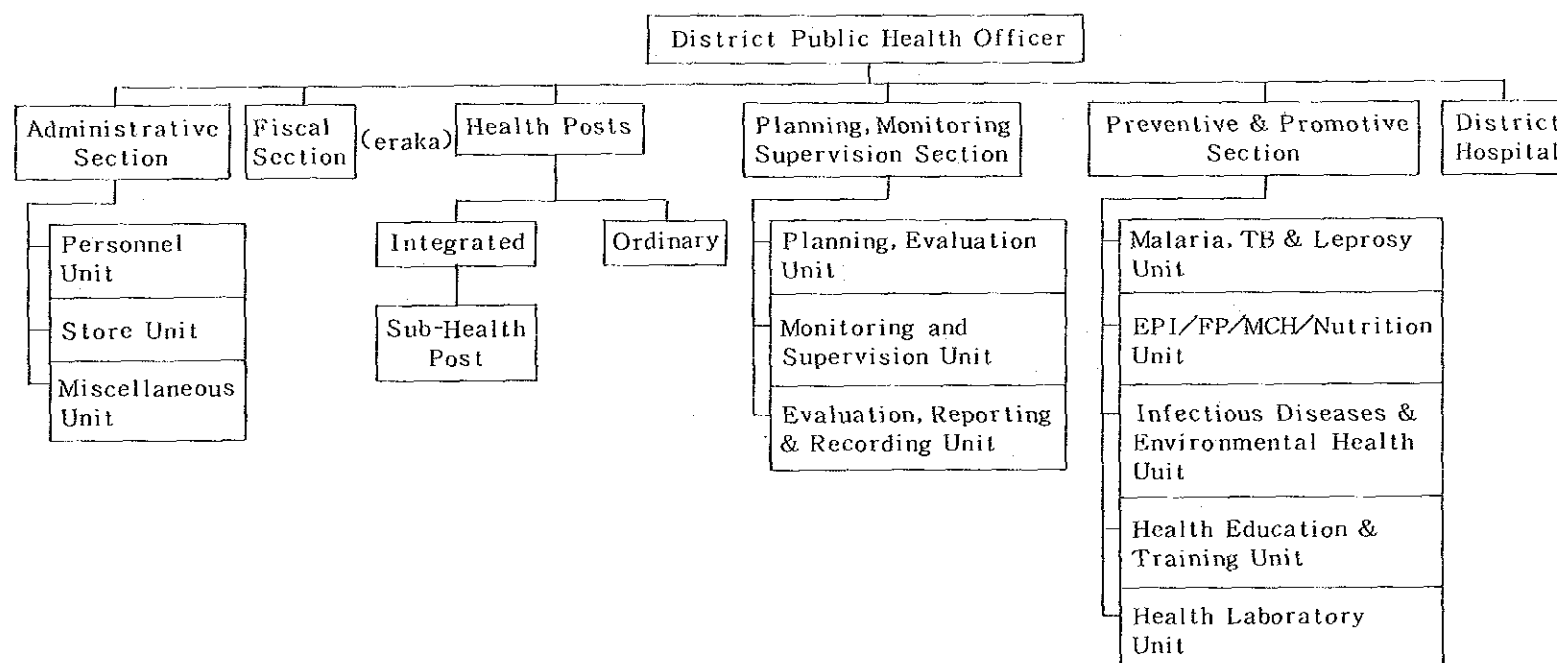

内 務 省 組 織 図

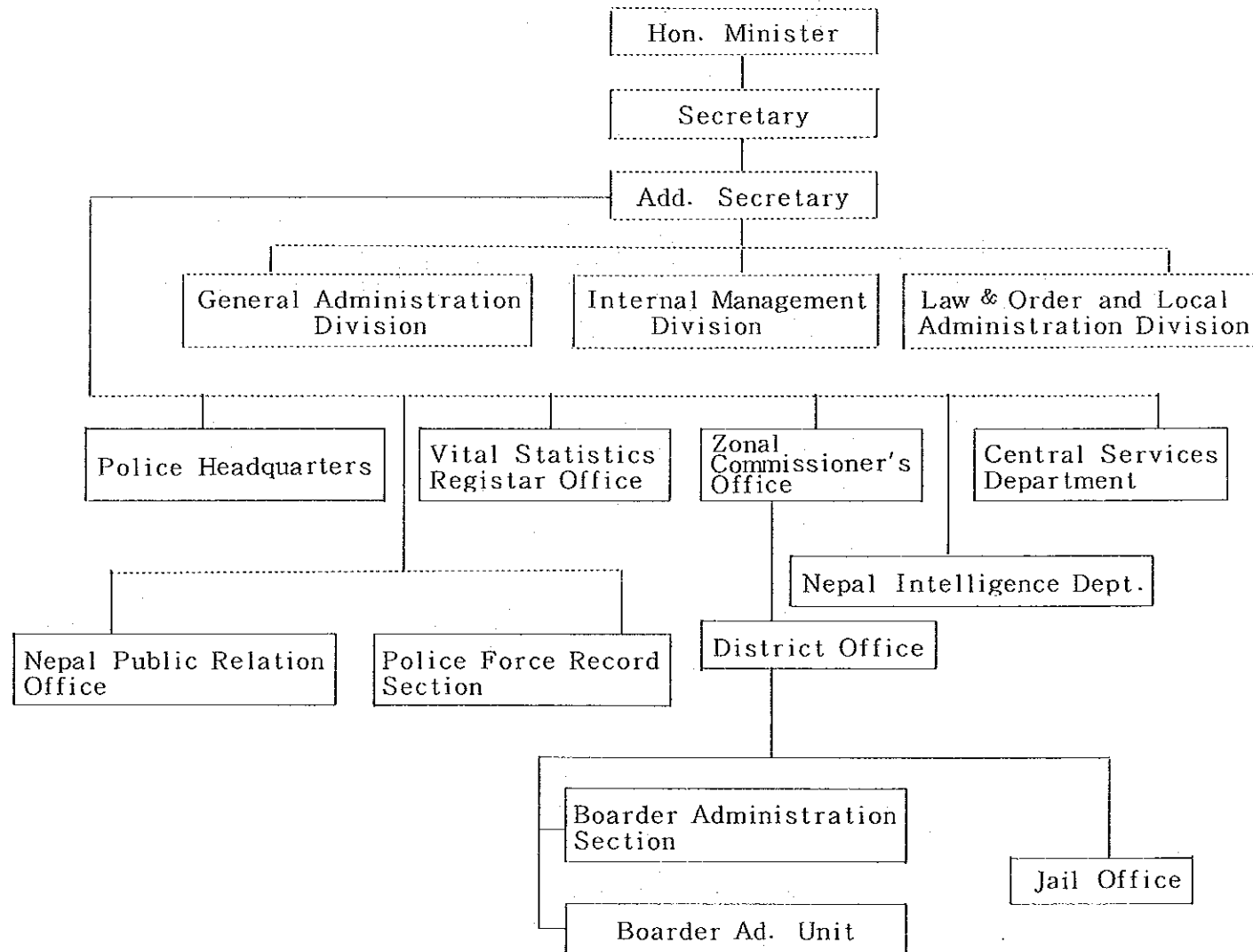

ネ
パ
ー
ル

内
務
省

工業省組織図 (1)

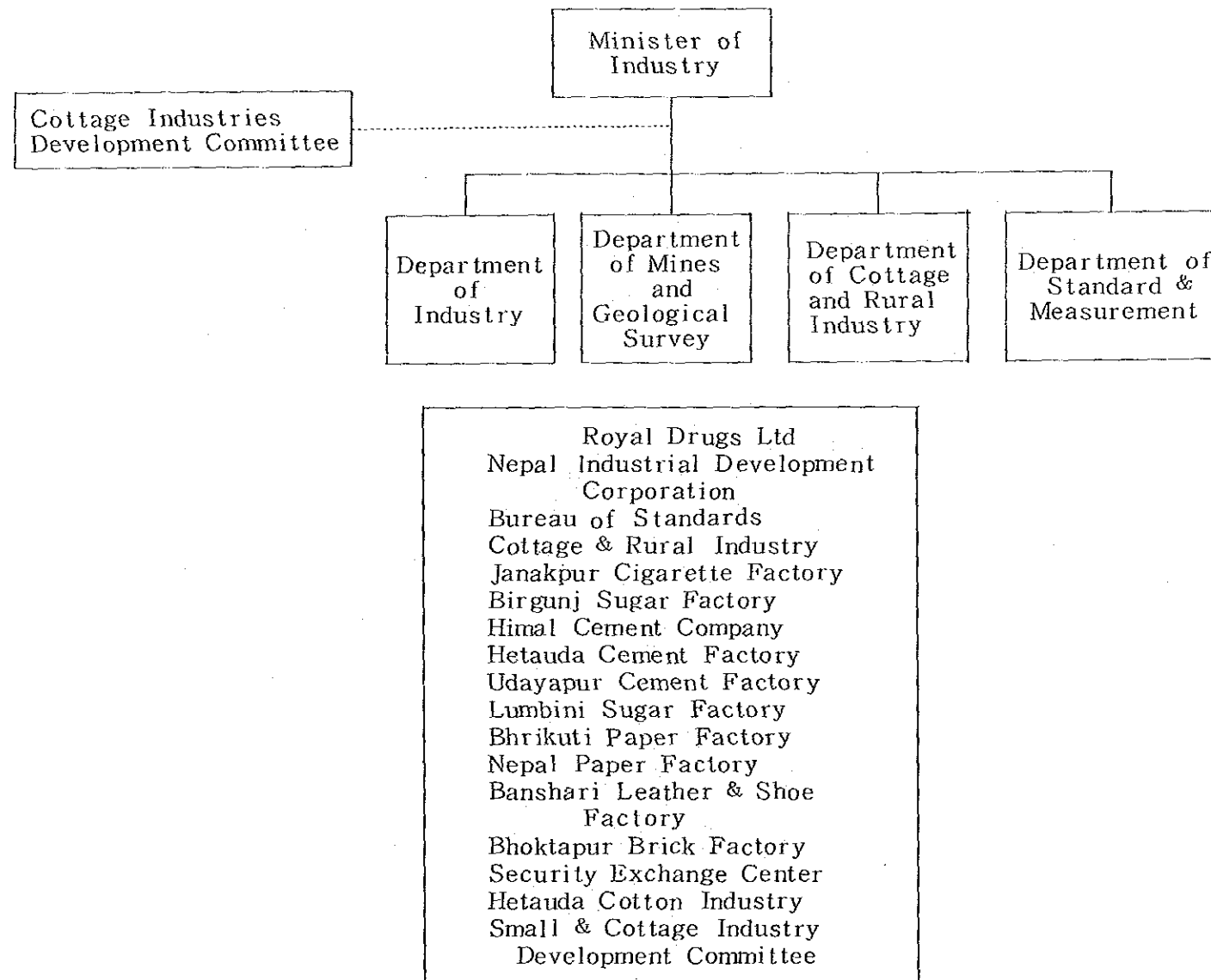

工業省組織図 (2)

家内工業局 (Department of Cottage and Rural Industries)

(昭和62年7月現在)

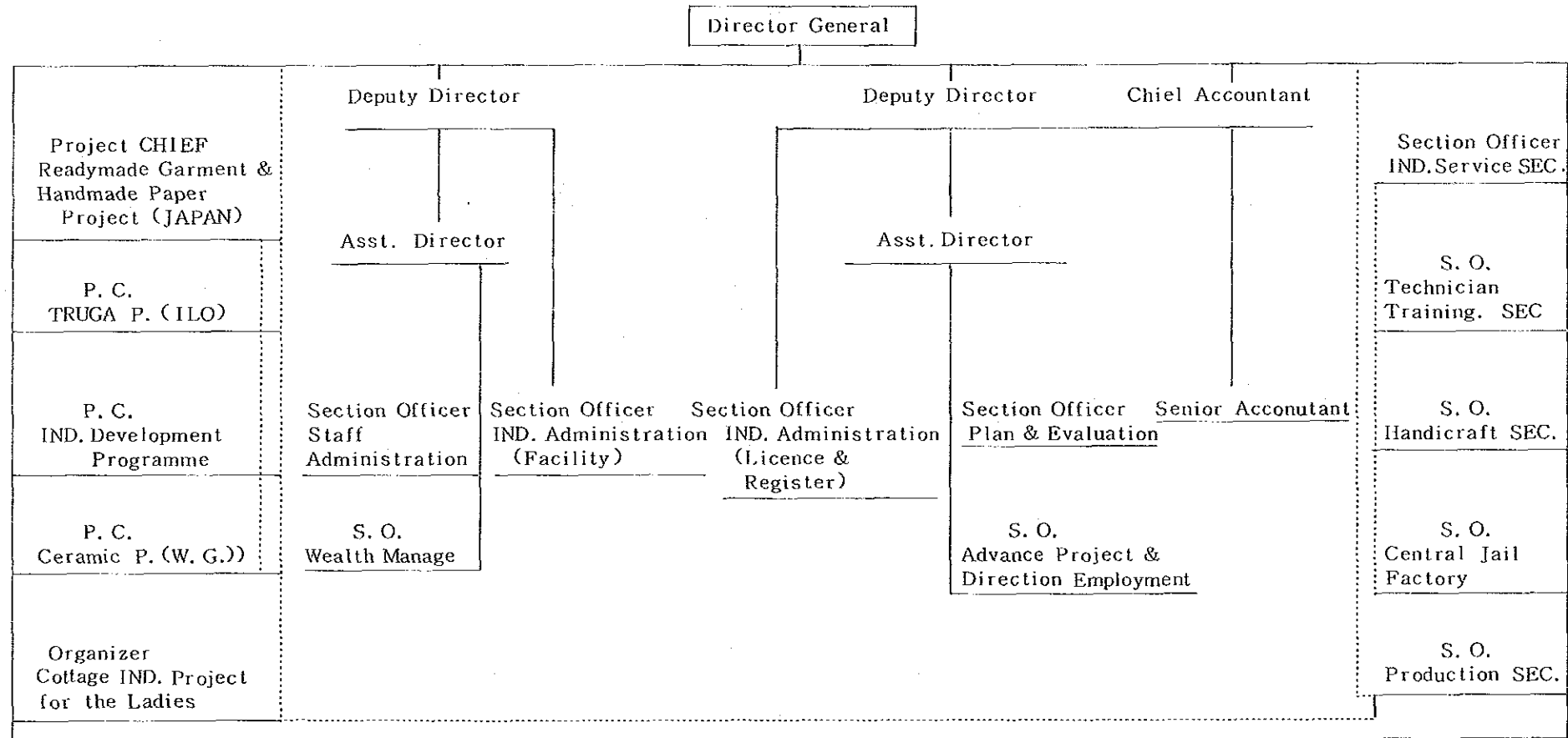

Chief of Zonal
Offic-4

Pokhara
Dhankuta
Surkhet
Dipayal

Cottage & IND. Developing
Section-70

ネ
パ
ー
ル

工
業
省
(2)

労働・社会福祉省組織図

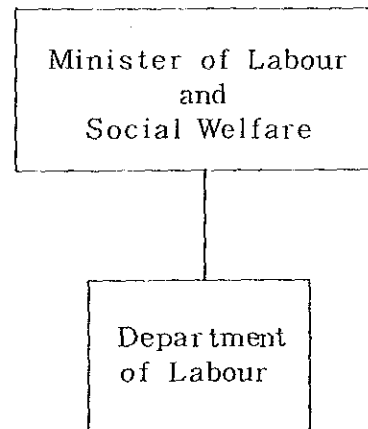

土地改革省組織図

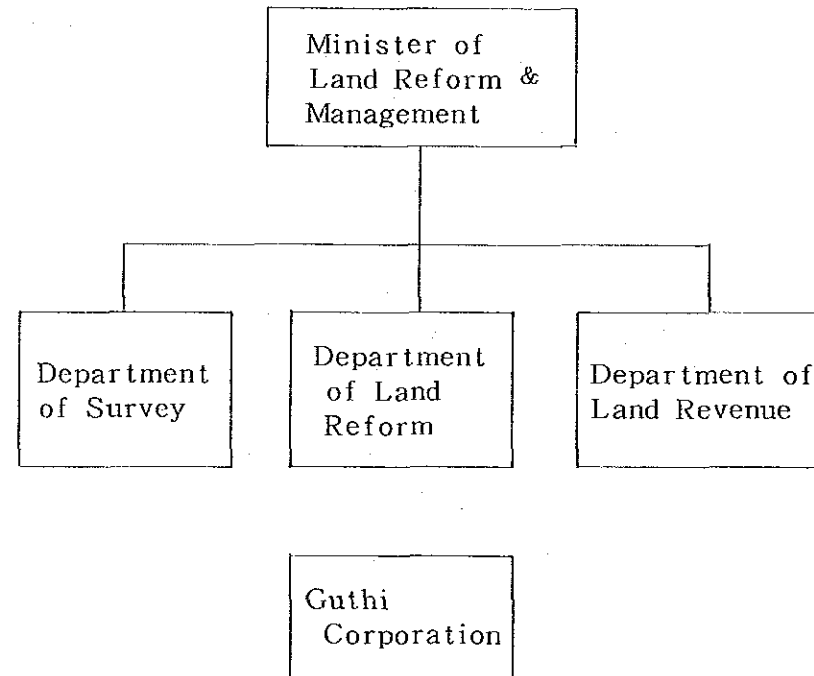

パンチャヤット・農村開発省組織図

ネ
パ
ー
ル

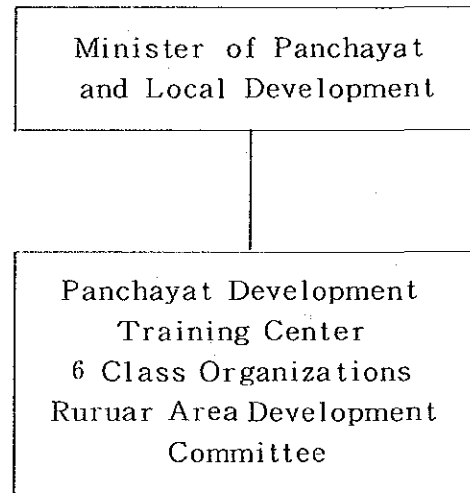

パン
チャ
ヤ
ット・農
村開
発省

公共事業省組織図

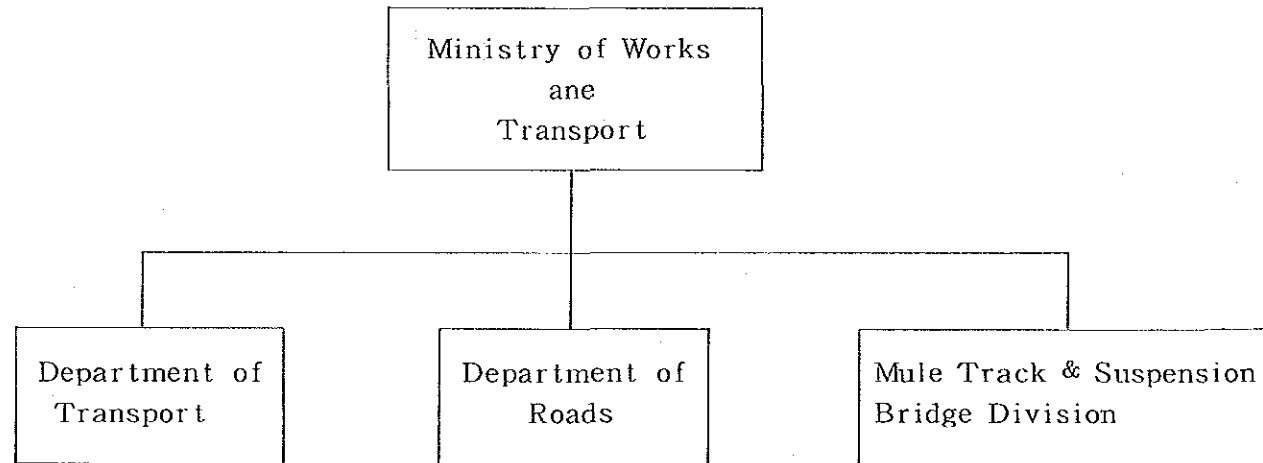

供 給 省 組 織 図

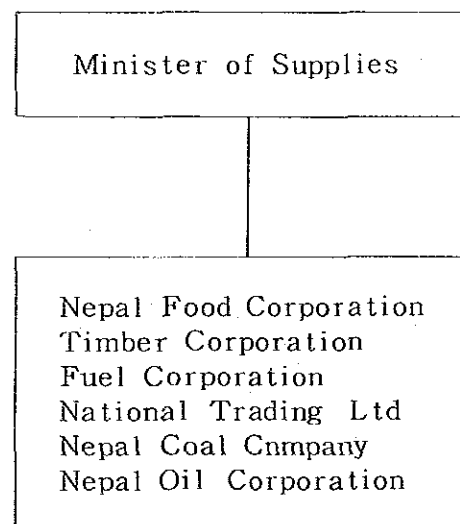

観光省組織図

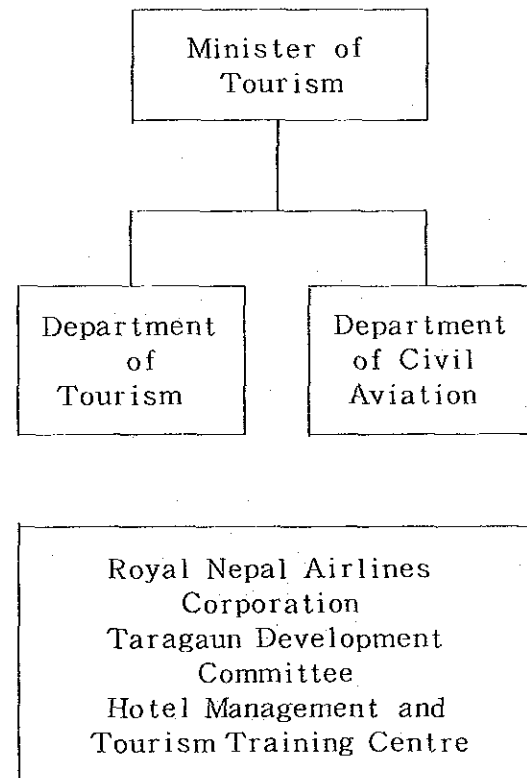

水資源省組織図

ネ
パ
ー
ル

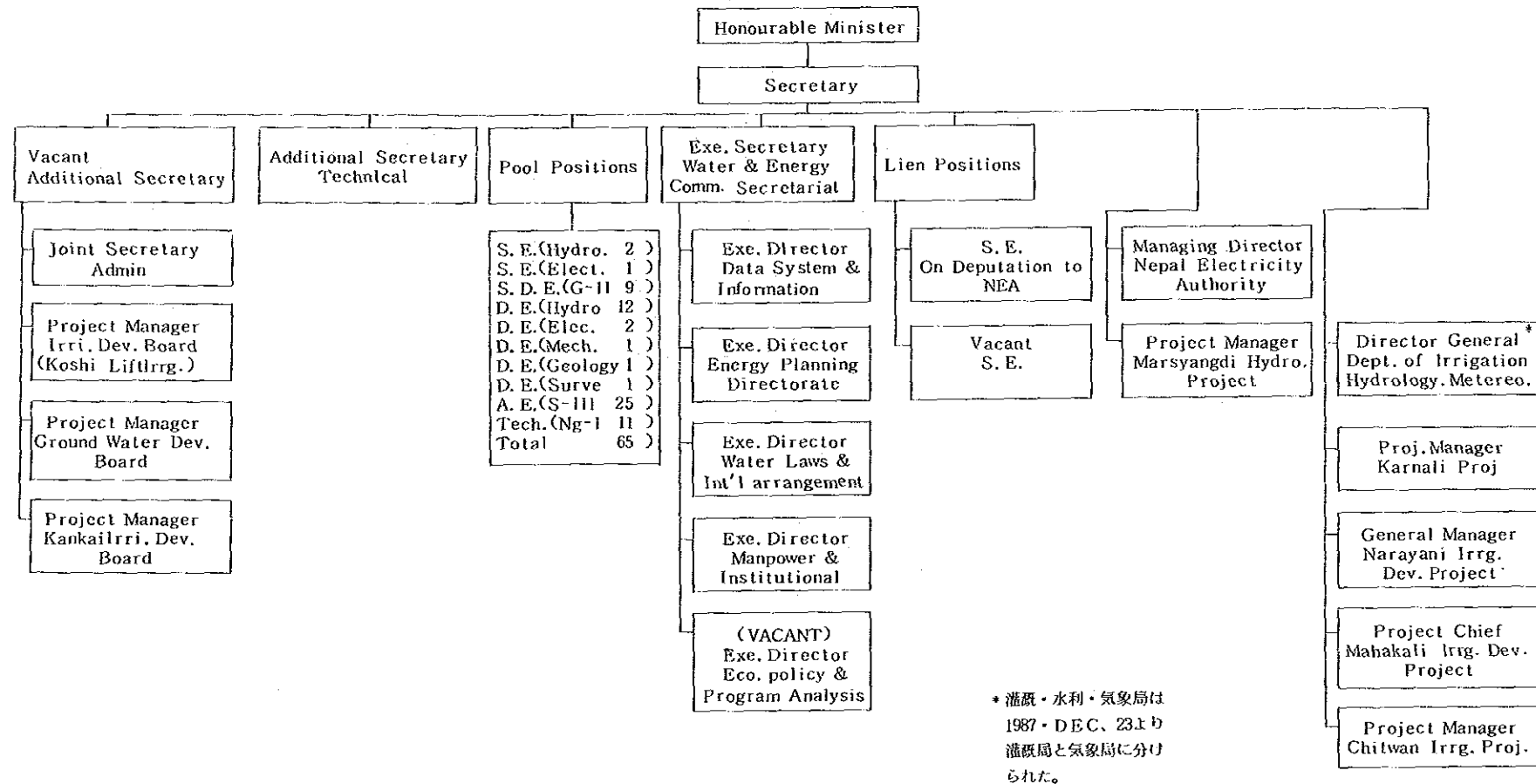

水
資
源
省

住宅・施設計画省組織図

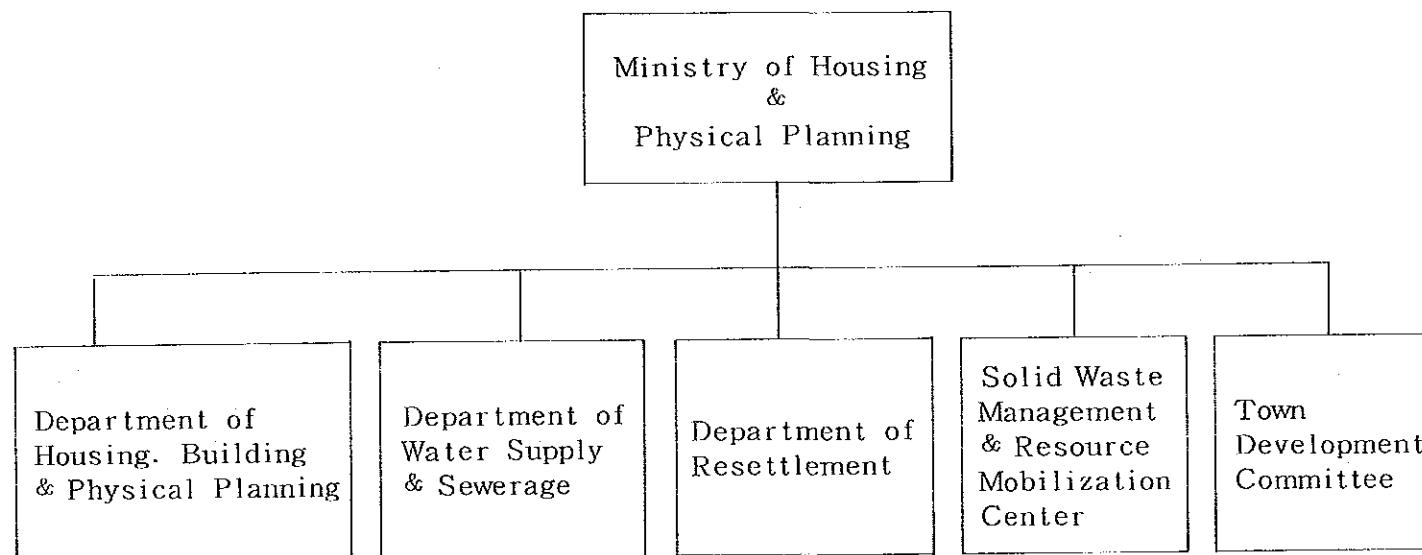

パキスタン国
国家行政組織図
(63年3月現在)

基礎指標

首都	イスラマバード	GDP	30,080百万ドル (1986年)
面積	804,000km ²	1人当り GNP	350ドル (1986年)
人口	99.2百万人 (1986年)	通貨 単位	パキスタン・ルピー

出所：世界開発報告 1988

パ
キ
ス
タ
ン

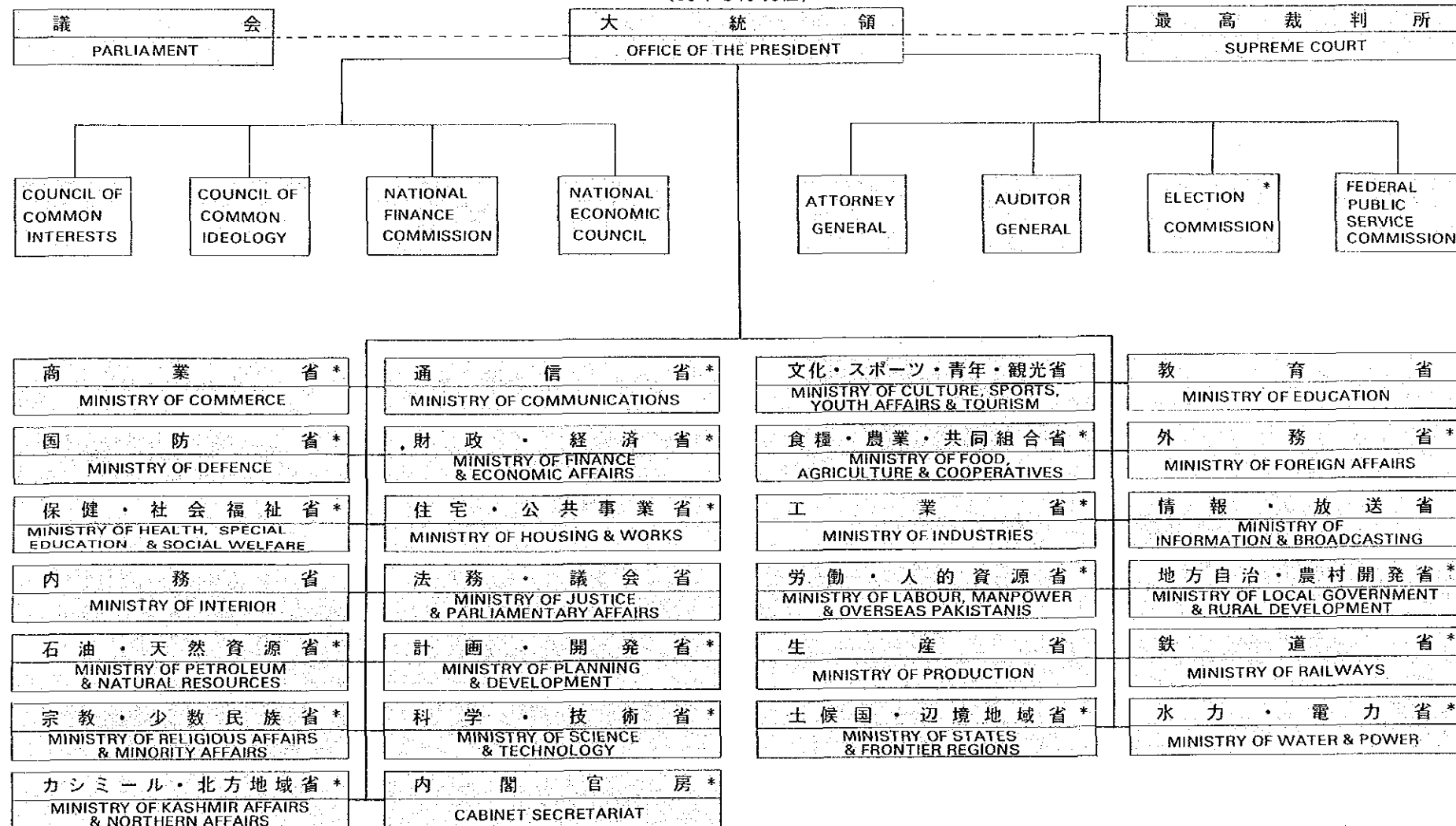

国
家
行
政
組
織
図

商業省組織図

MINISTRY OF COMMERCE

パキスタン

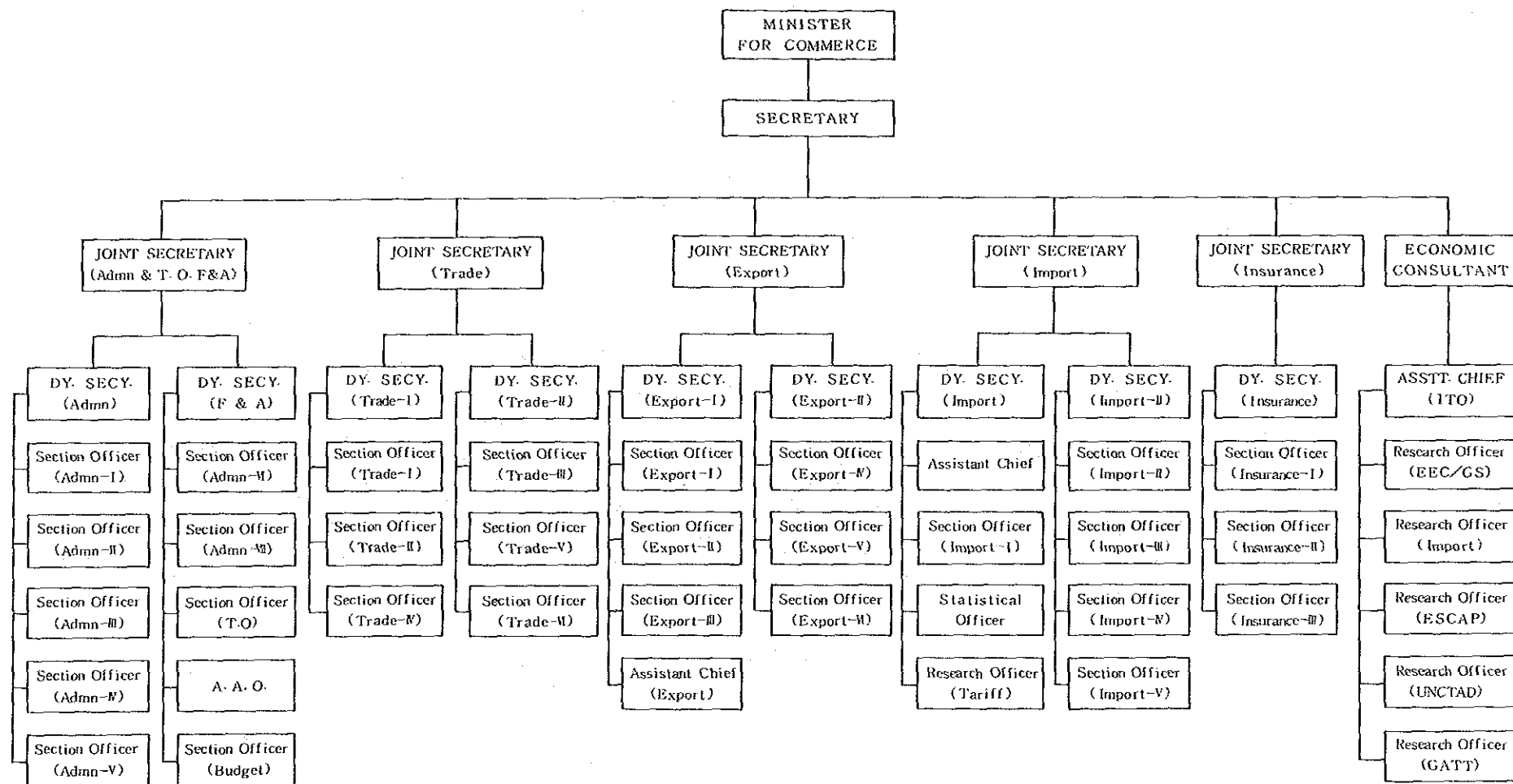

商業省

通信省組織図 (1)
MINISTRY OF COMMUNICATIONS --1

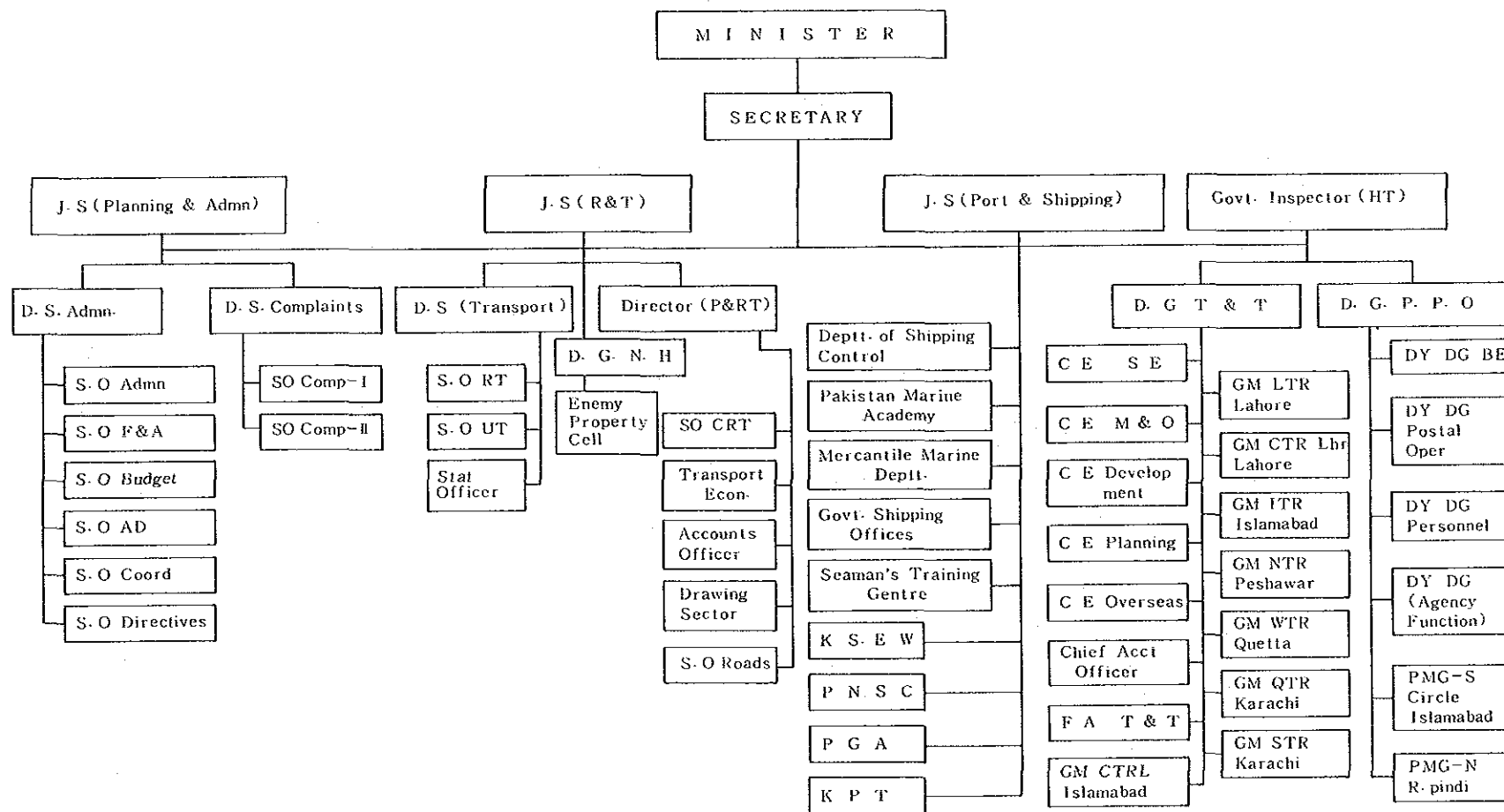

通信省組織図(2)

MINISTRY OF COMMUNICATIONS

PAKISTAN TELEGRAPH AND TELEPHONE

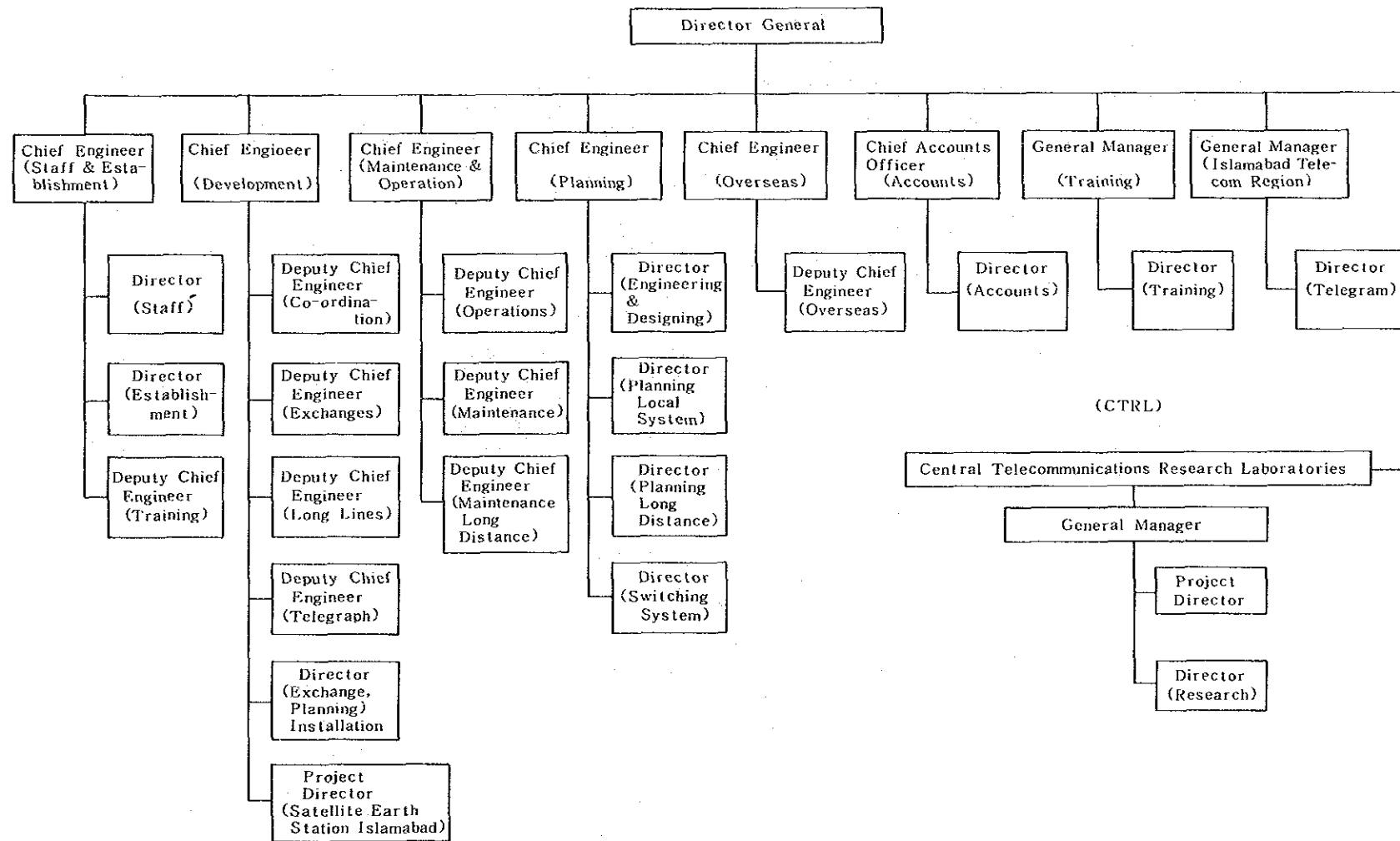

パ
キ
ス
タ
ン

通
信
省
(2)

国防省組織図
MINISTRY OF DEFENCE
(AVIATION DIVISION)

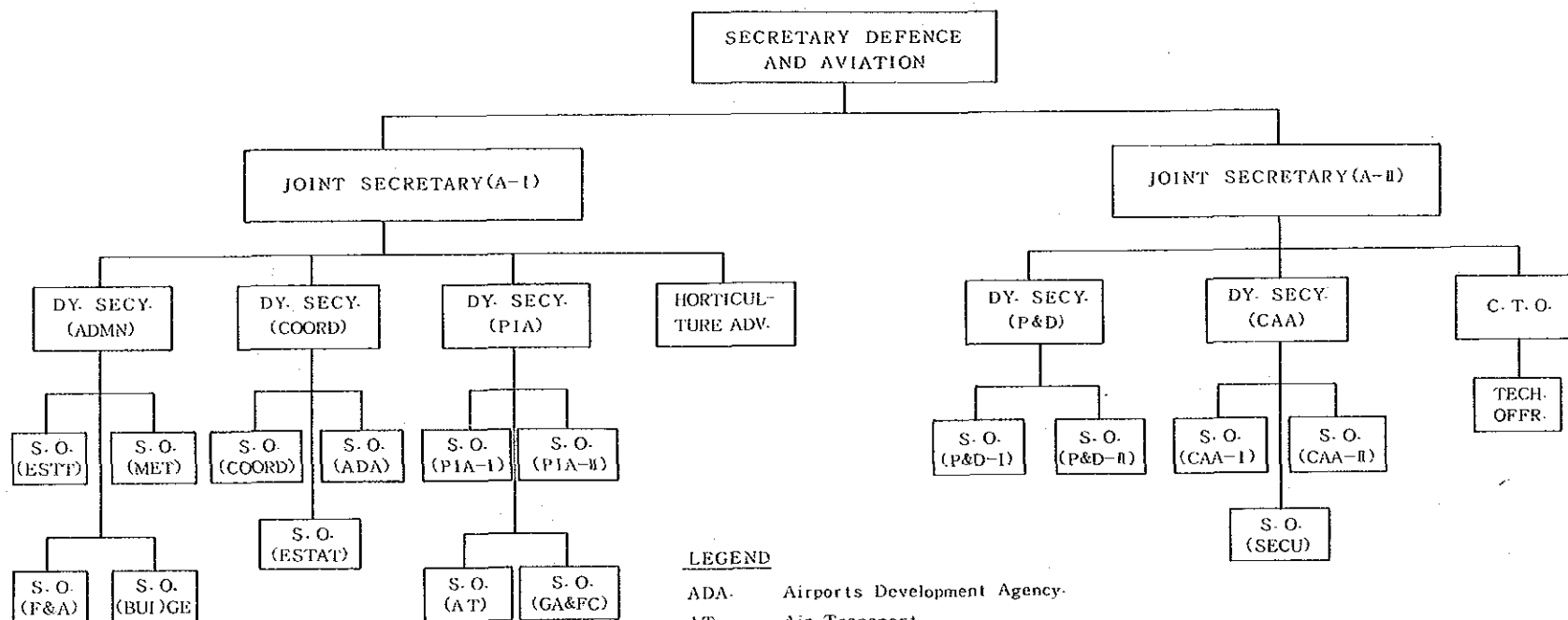

財政・経済省組織図(2)

MINISTRY OF FINANCE & ECONOMIC AFFAIRS -2
(FINANCE DIVISION)

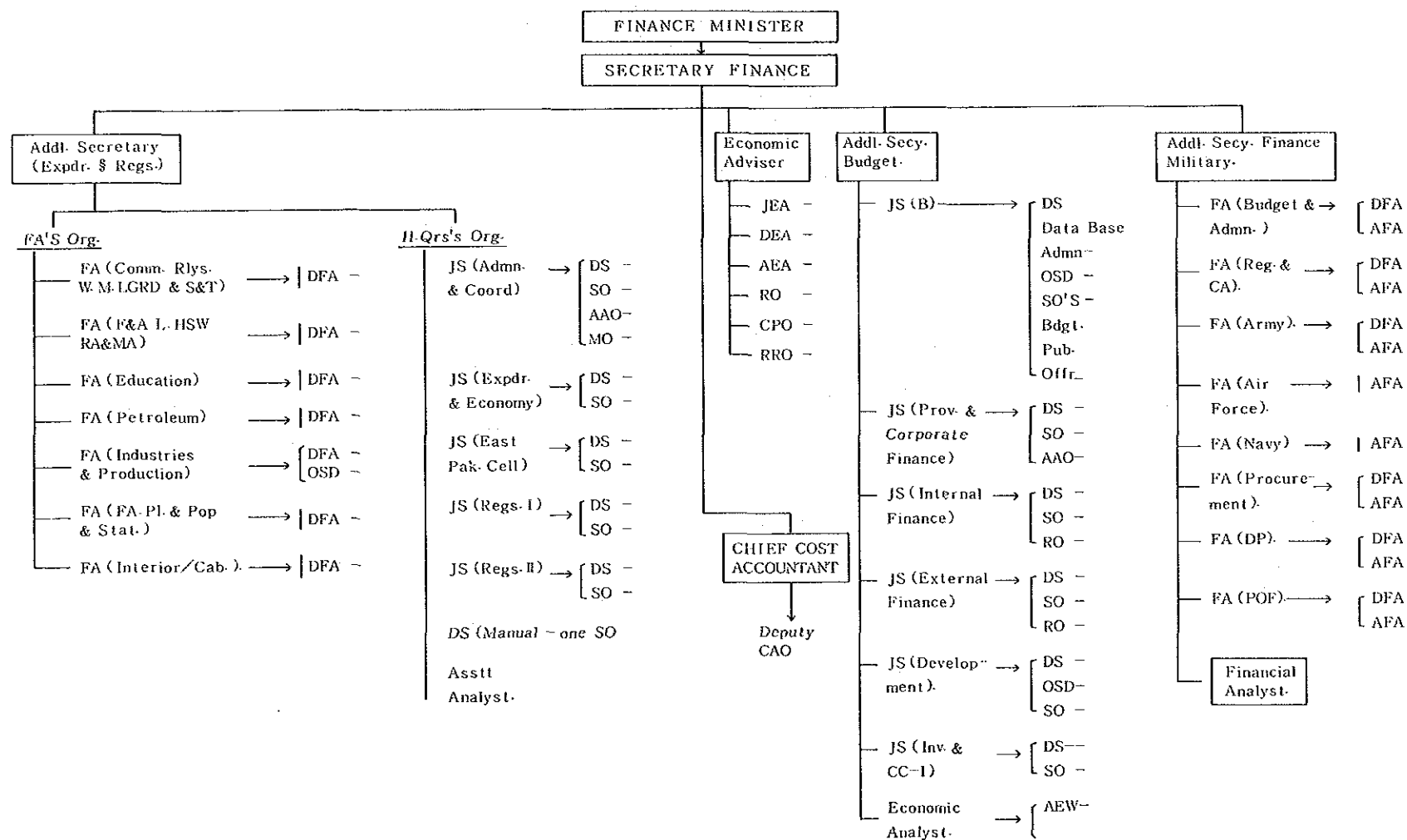

MINISTRY OF FOOD, AGRICULTURE AND COOPERATIVES

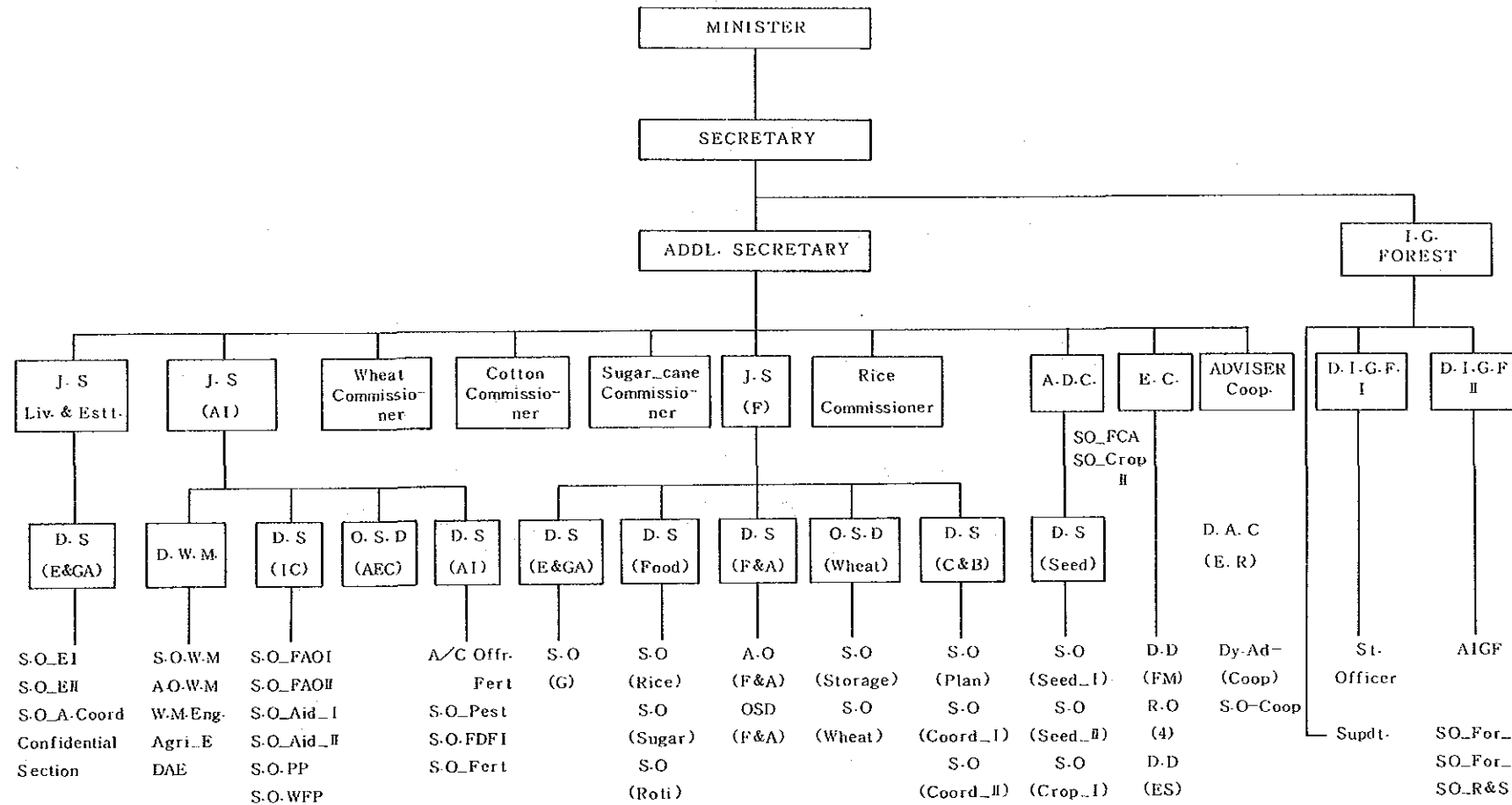

外務省組織図

MINISTRY OF FOREIGN AFFAIRS

パキスタン

外務省

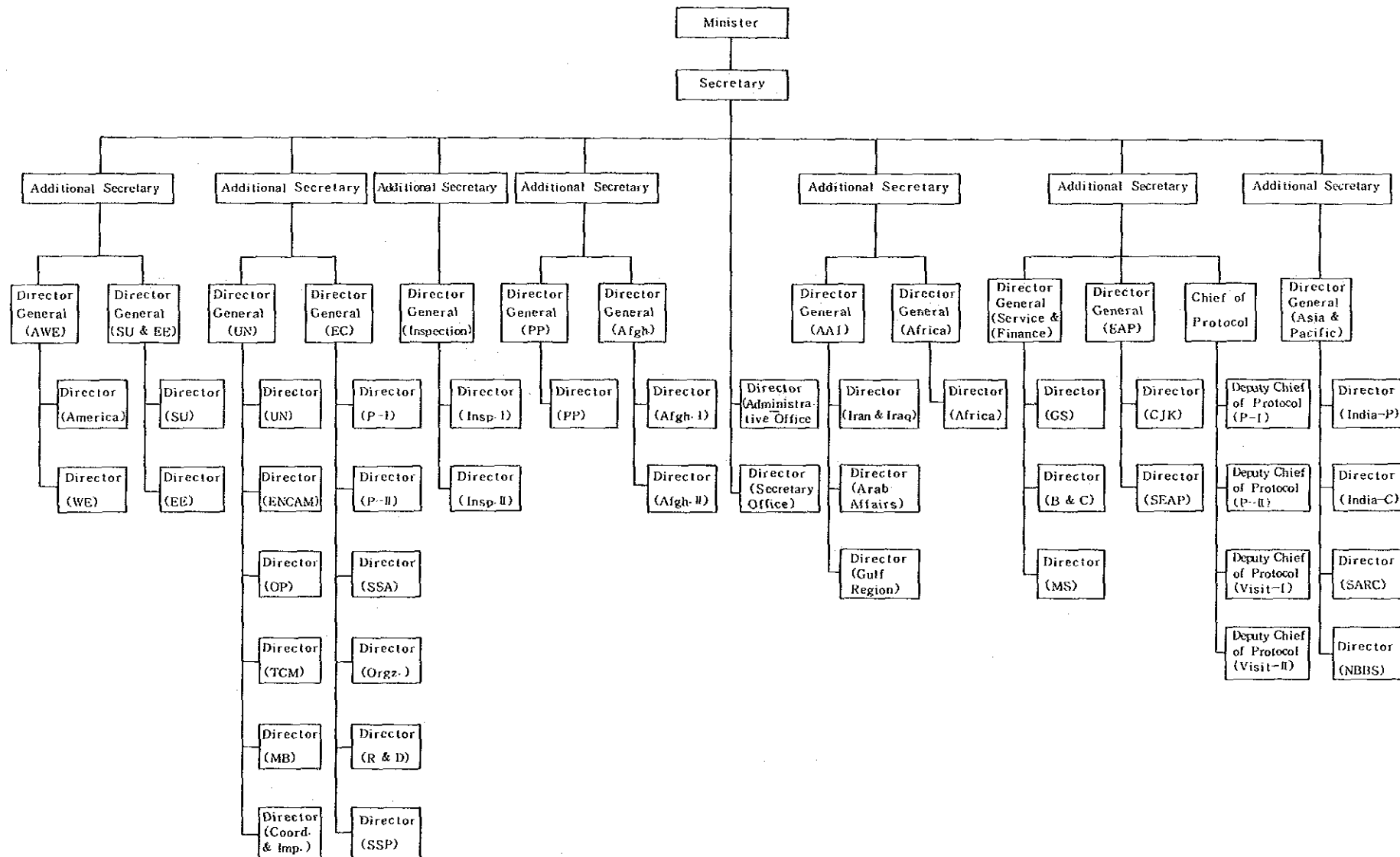

保健・社会福祉省組織図

MINISTRY OF HEALTH, SPECIAL EDUCATION AND SOCIAL WELFARE

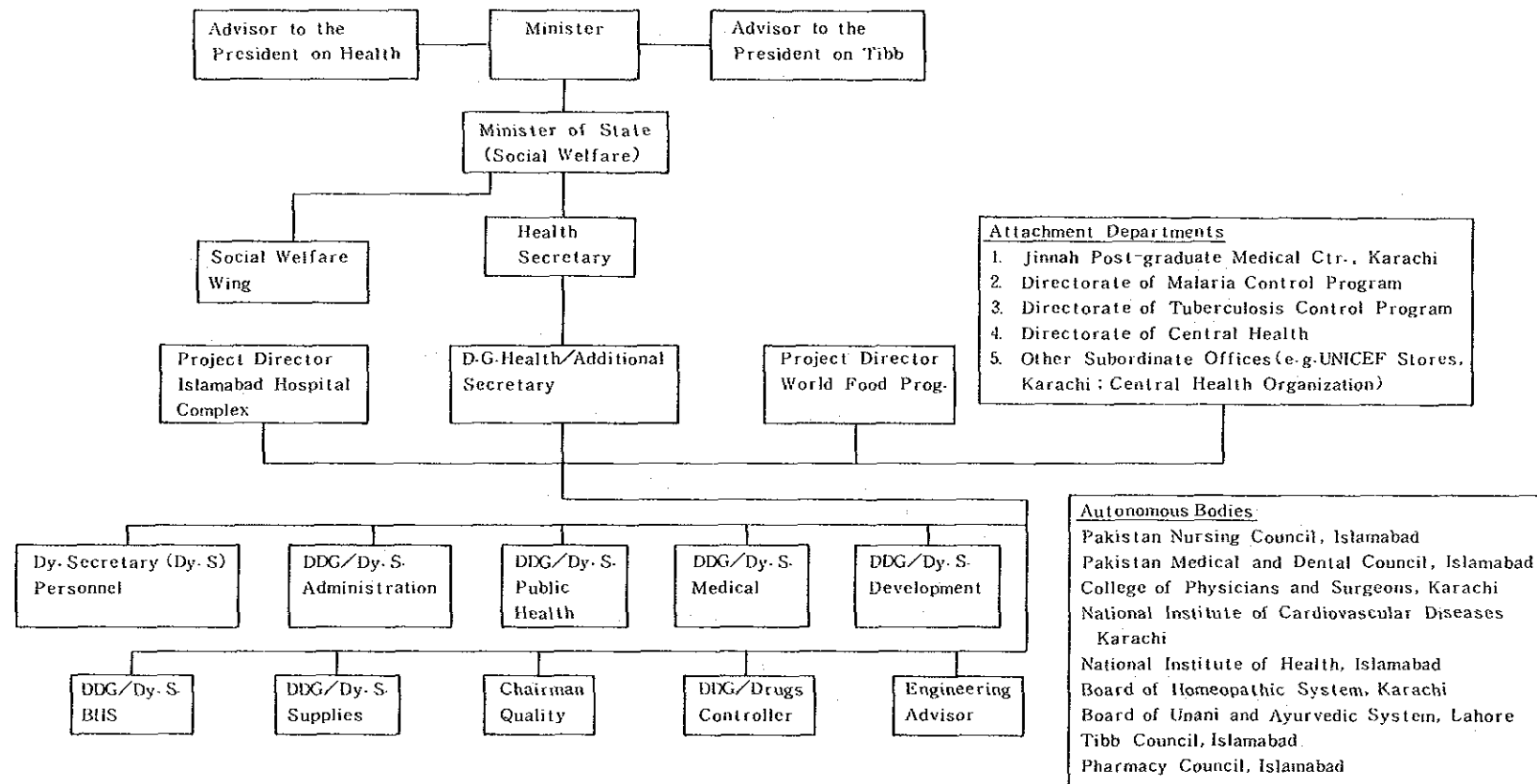

住宅・公共事業省組織図

MINISTRY OF HOUSING & WORKS

(ENVIRONMENT & URBAN AFFAIRS DIVISION)

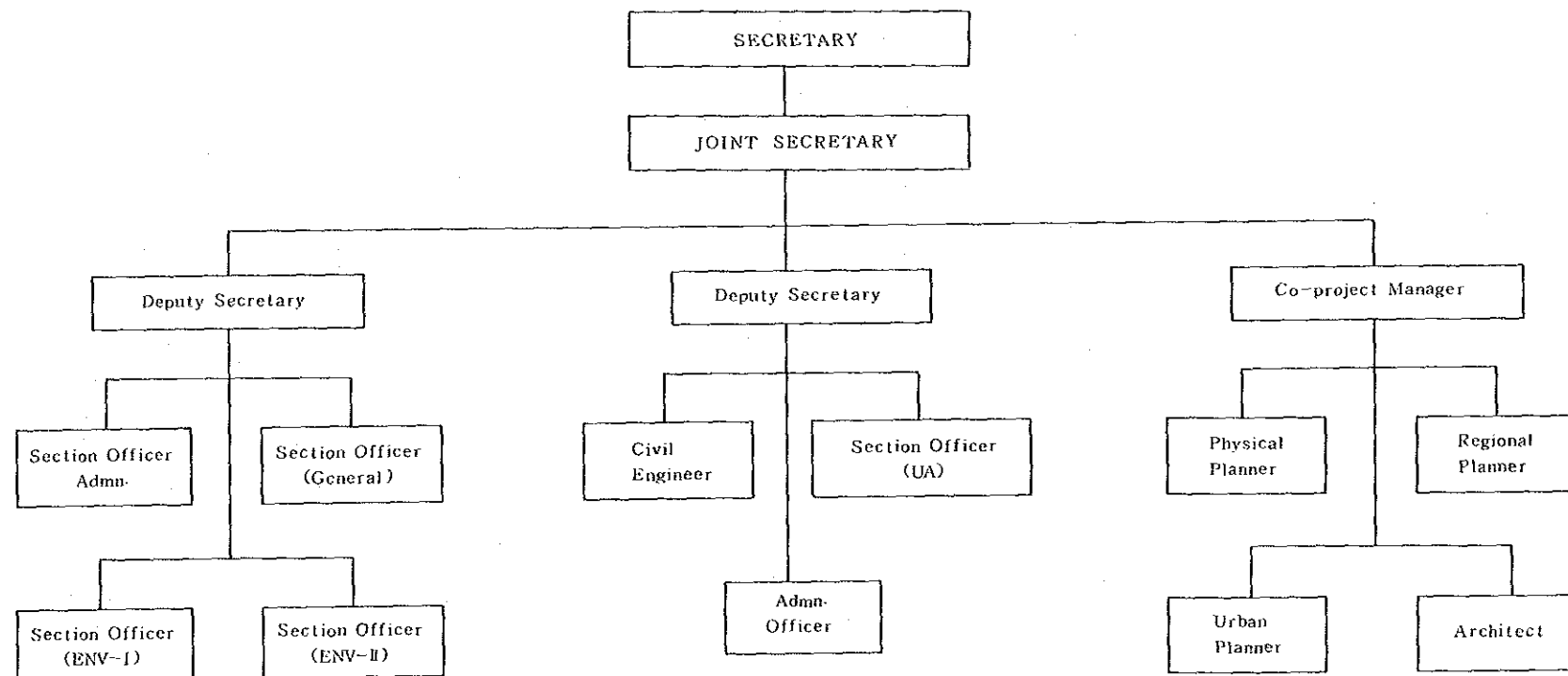

Legend

PEPAC : Pakistan Environmental Planning & Architectural Consultants Limited, Lahore.

QMF : Quaid-i-Azam Memorial Fund.

工業省組織図
MINISTRY OF INDUSTRIES

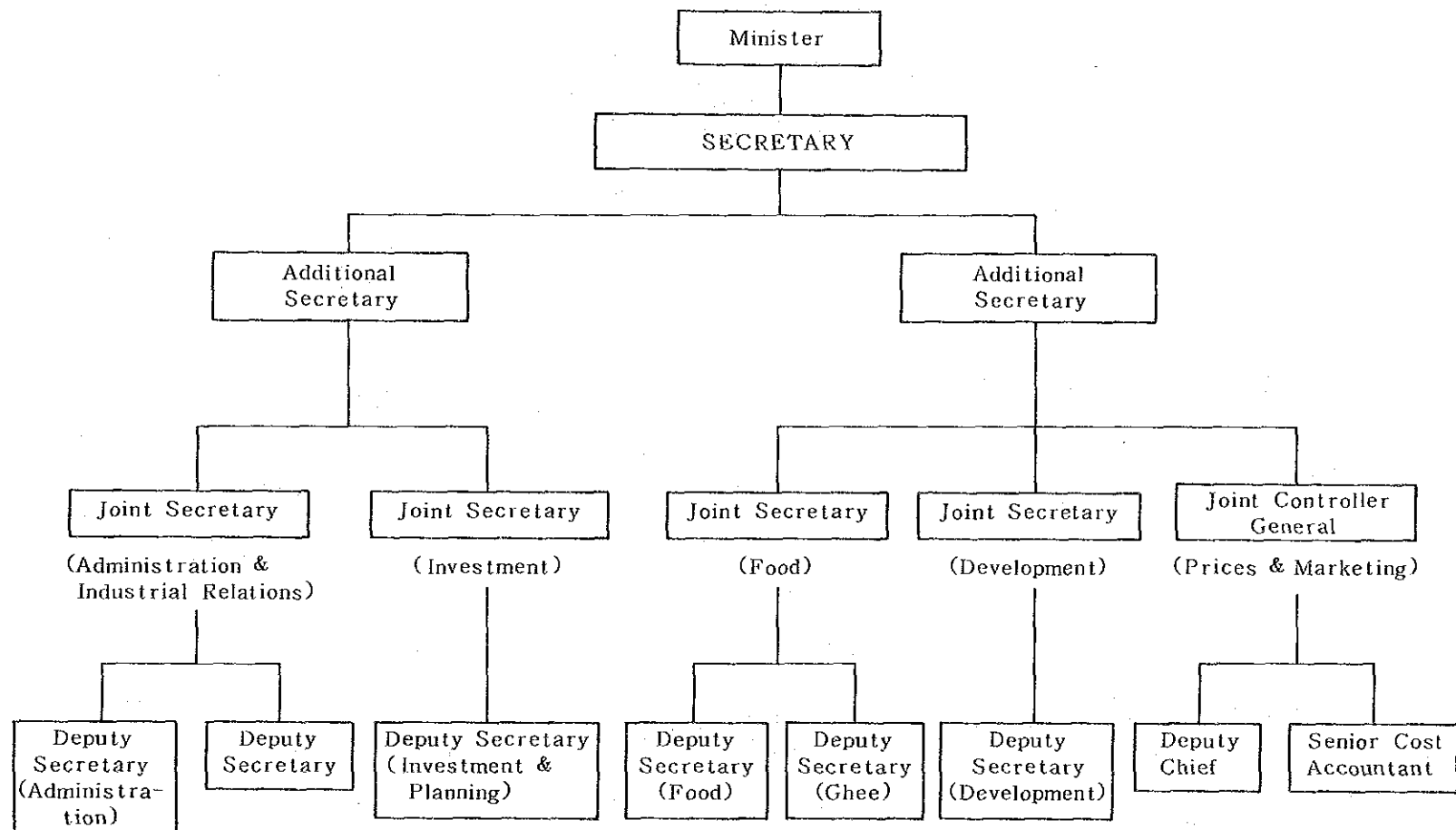

労働・人的資源省組織図

MINISTRY OF LABOUR, MANPOWER & OVERSEAS PAKISTANIS
(LABOUR DIVISION)

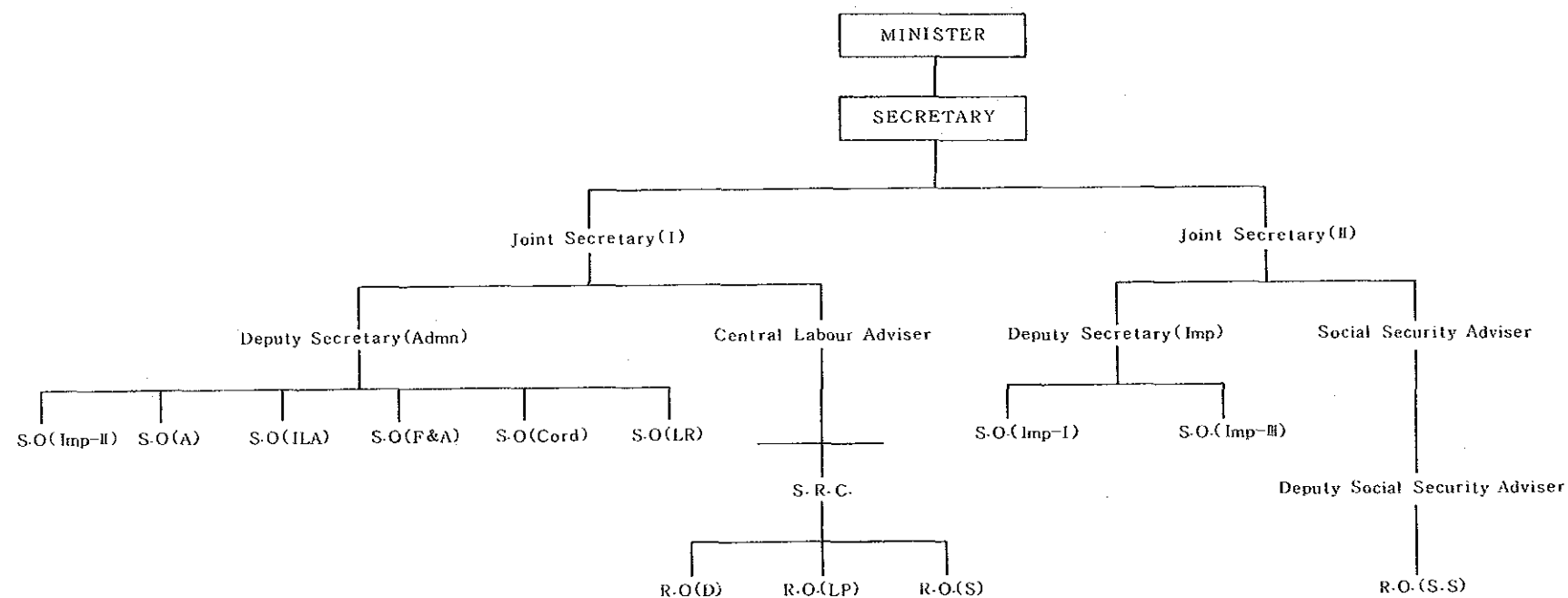

MINISTRY OF LOCAL GOVERNMENT & RURAL DEVELOPMENT

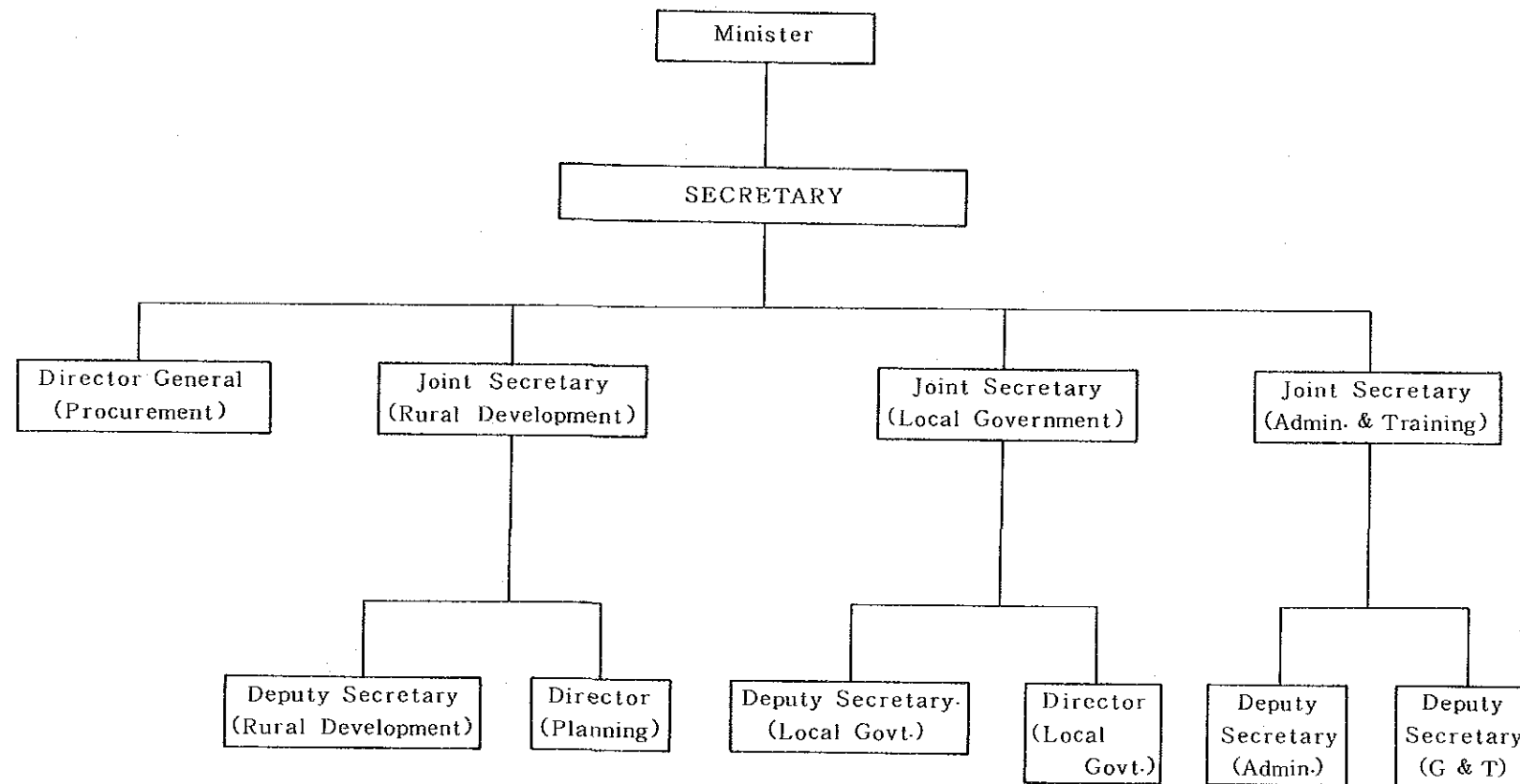

MINISTRY OF PETROLEUM & NATURAL RESOURCES

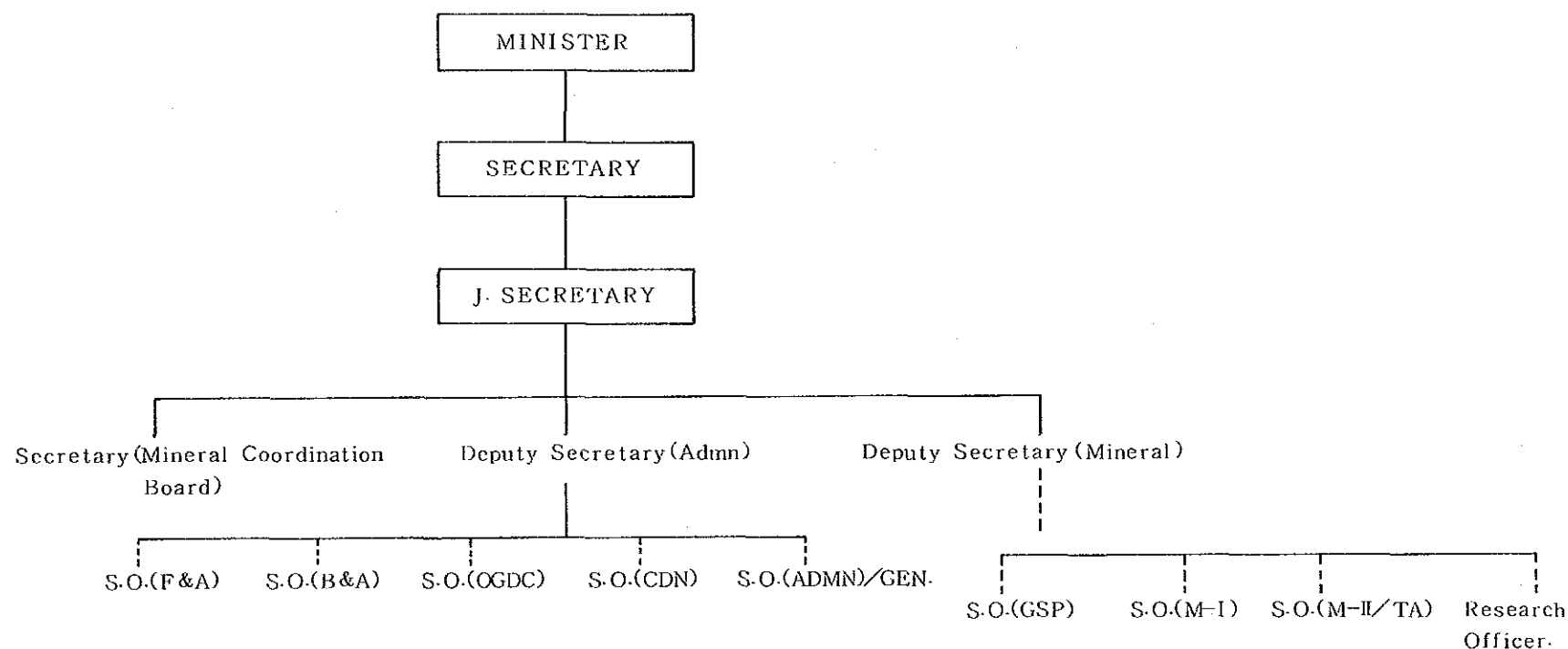

Attached Department

Geological Survey of Pakistan

Technical Wing of the
Ministry of Petroleum & Natural Resources

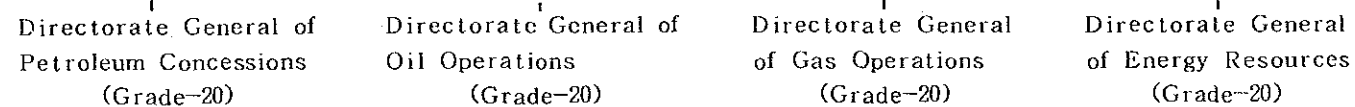

計画・開発省組織図

MINISTRY OF PLANNING AND DEVELOPMENT
(PLANNING AND DEVELOPMENT DIVISION)

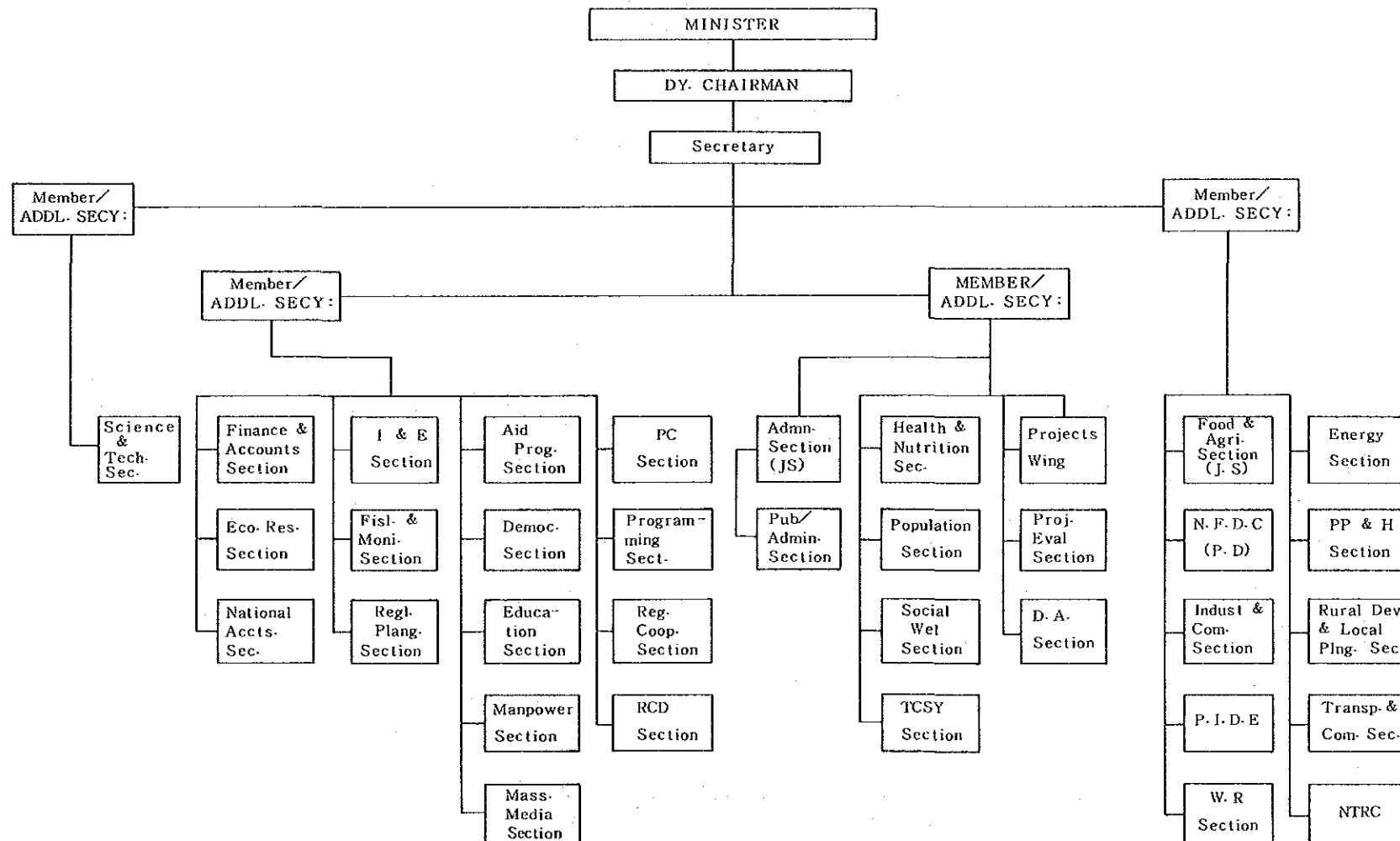

鐵道省組織圖
MINISTRY OF RAILWAYS

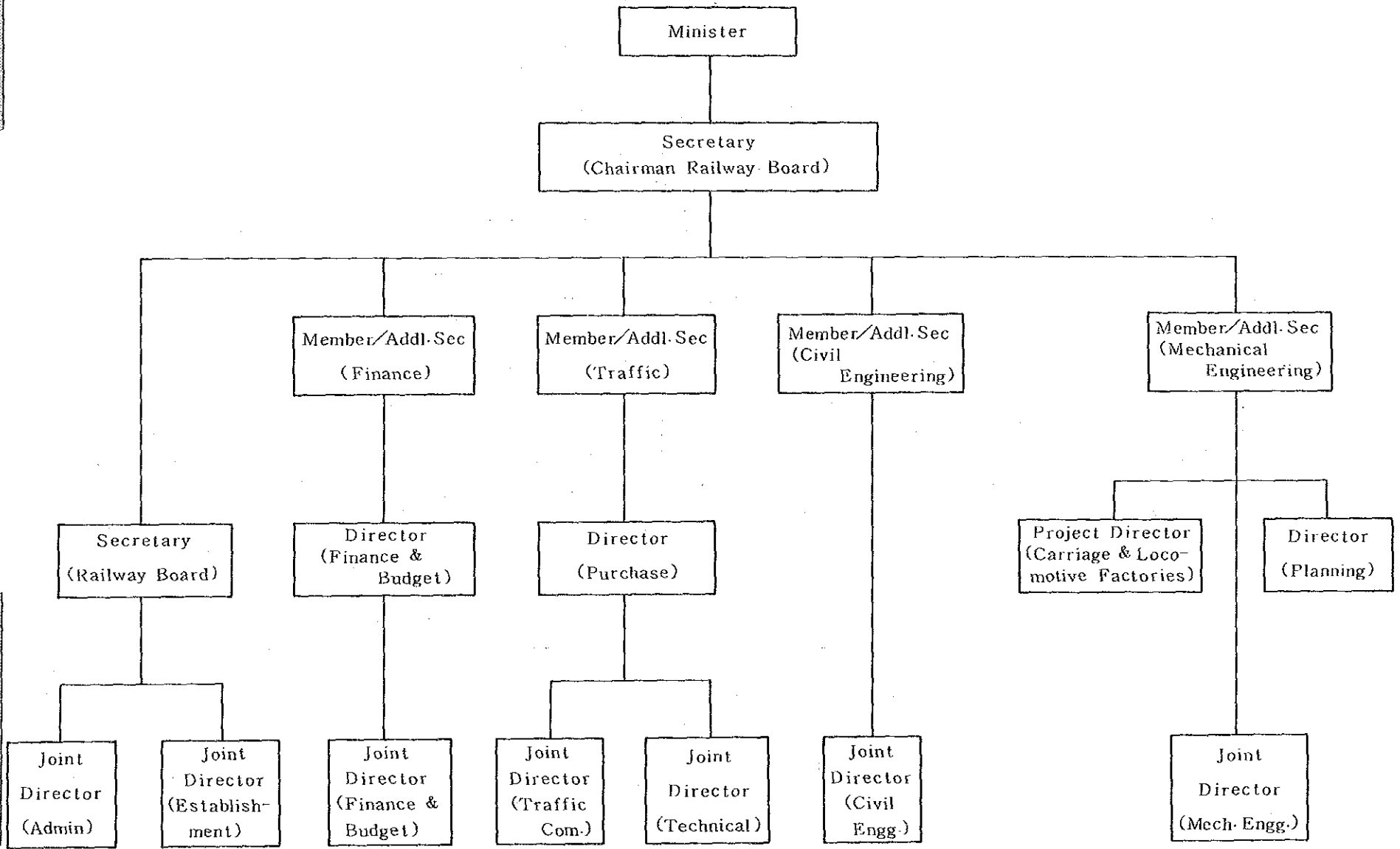

宗教・少数民族省組織図

MINISTRY OF RELIGIOUS AFFAIRS & MINORITIES AFFAIRS

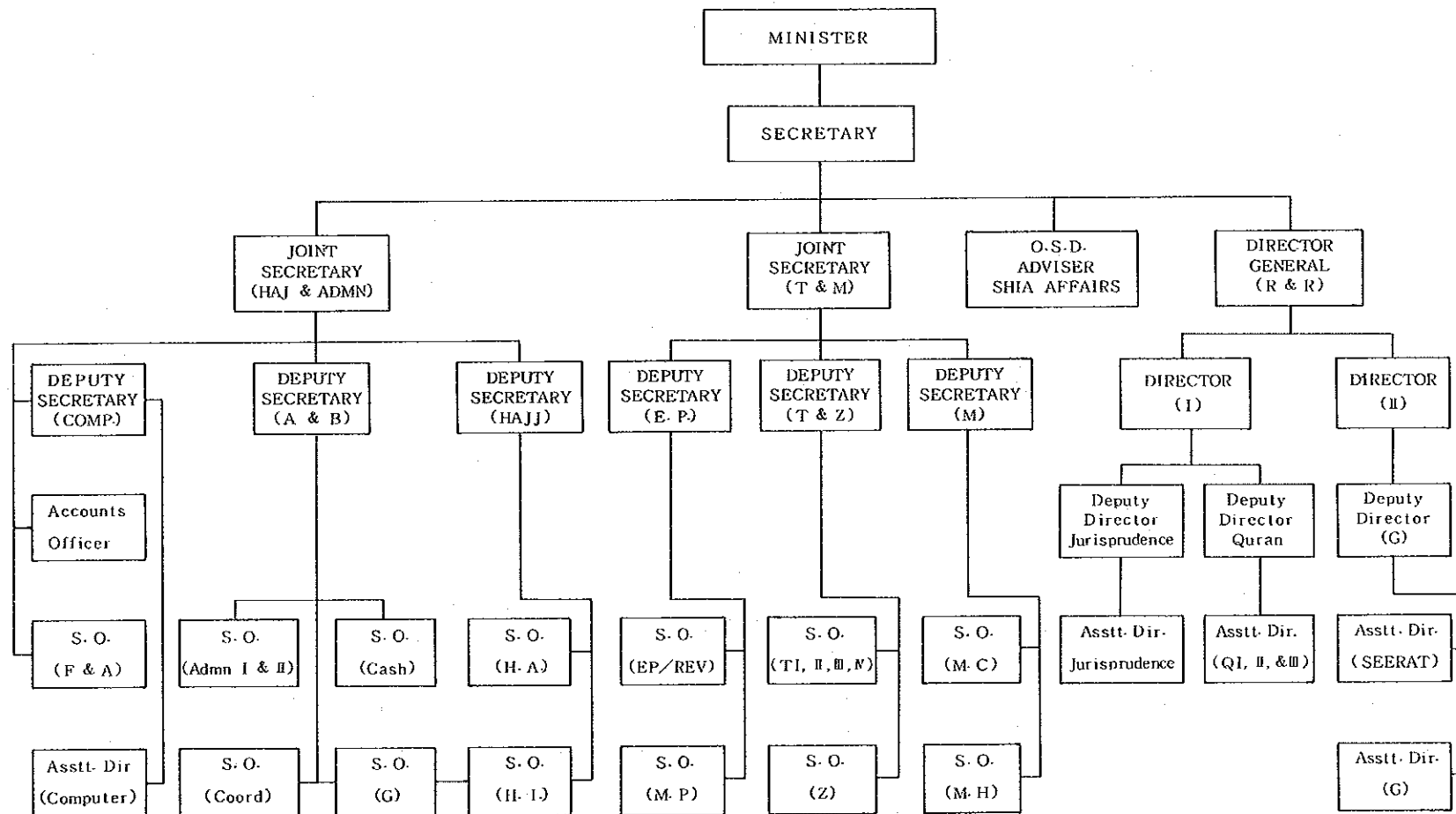

科学・技術省組織図

MINISTRY OF SCIENCE AND TECHNOLOGY

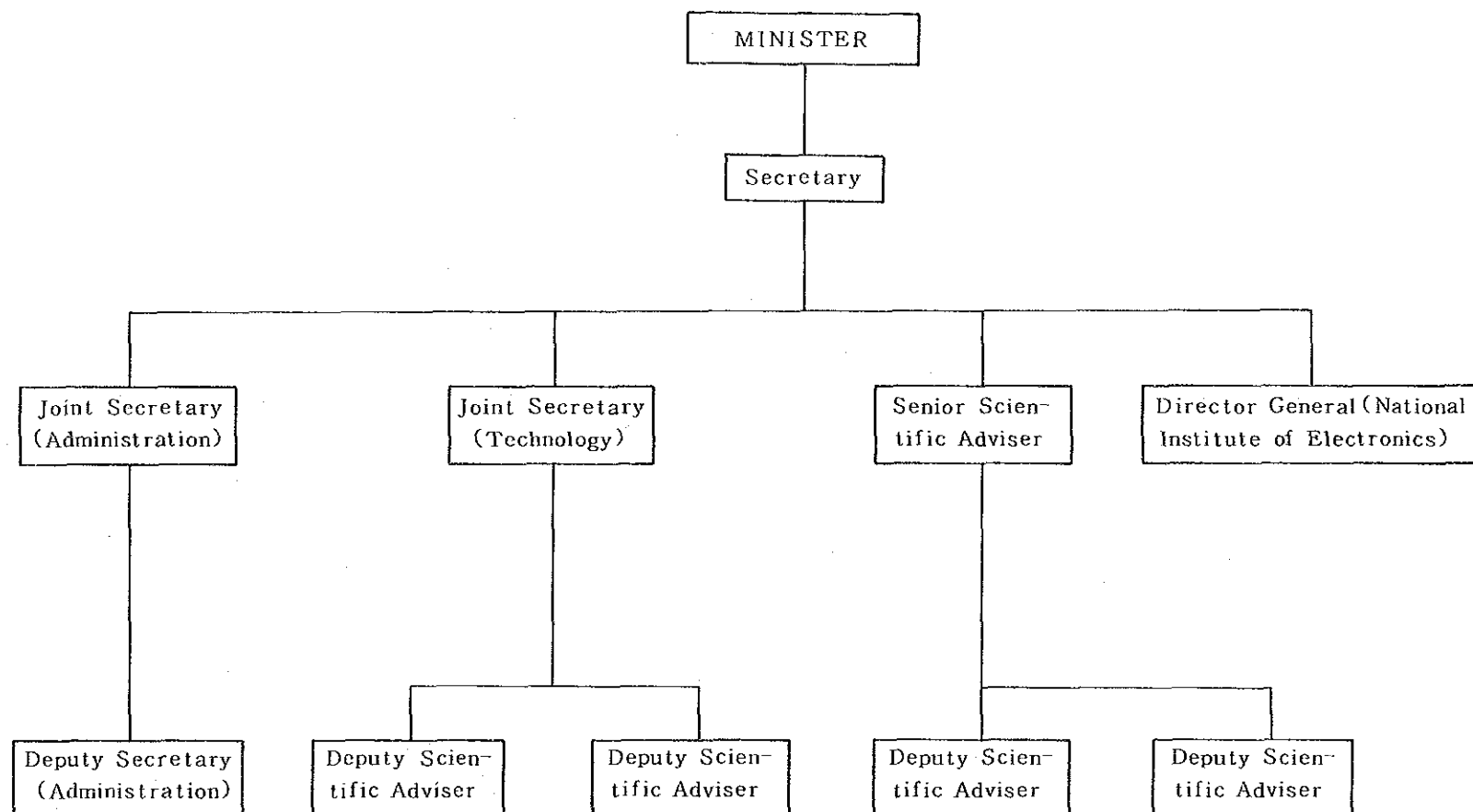

MINISTRY OF STATE AND FRONTIER REGIONS

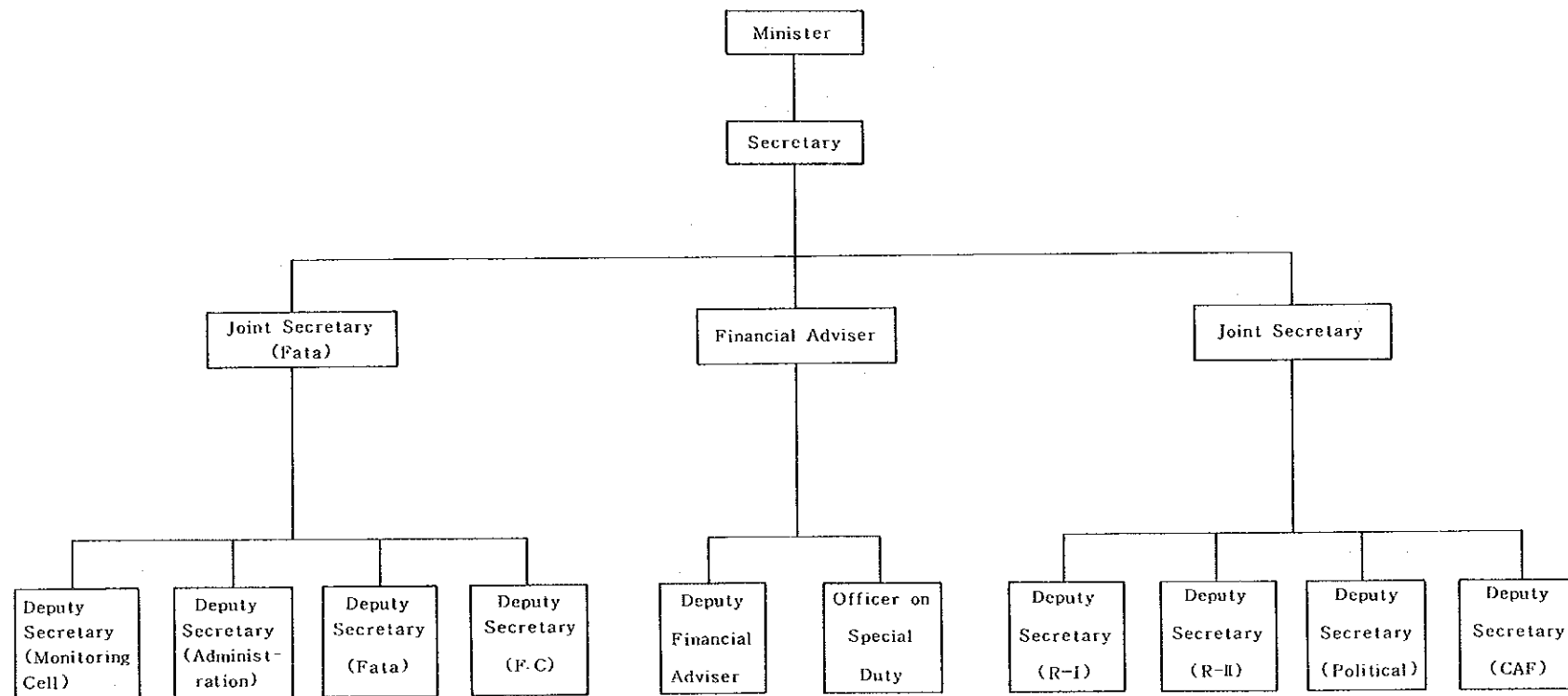

水力・電力省組織図 MINISTRY OF WATER & POWER

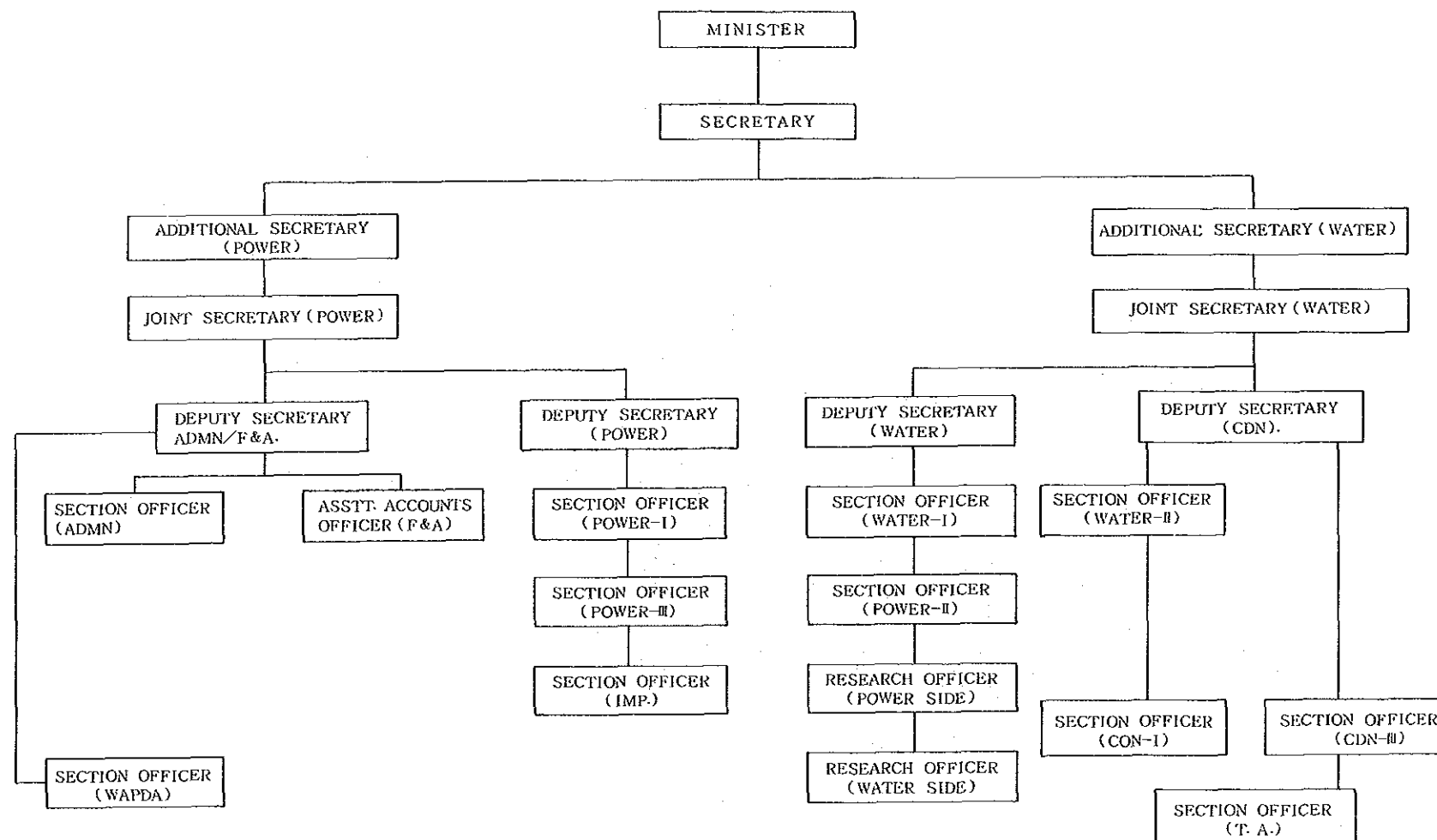

MINISTRY OF KASHMIR AFFAIRS & NORTHERN AFFAIRS

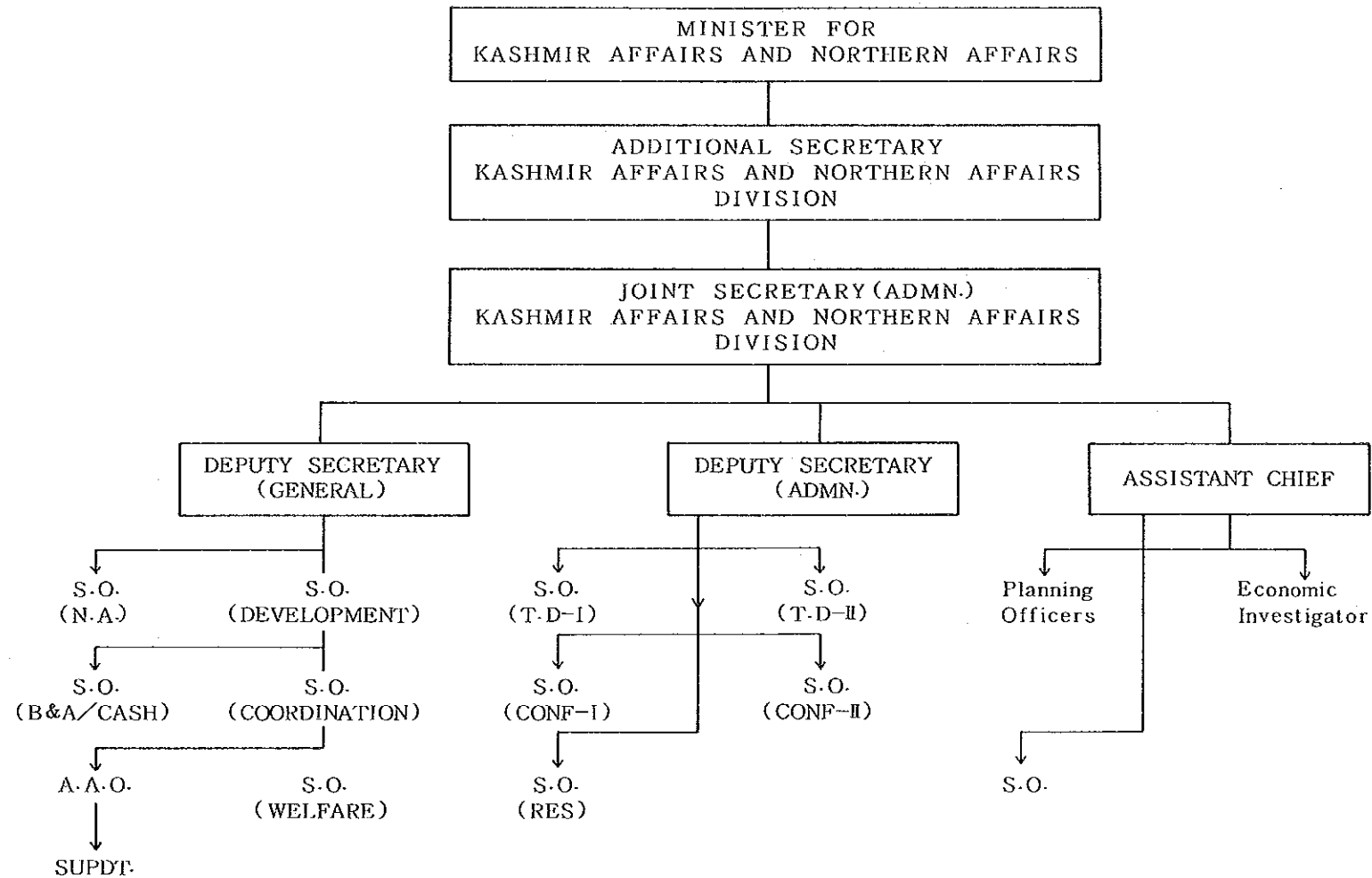

内閣官房組織図

CABINET SECRETARIAT WOMEN'S DIVISION

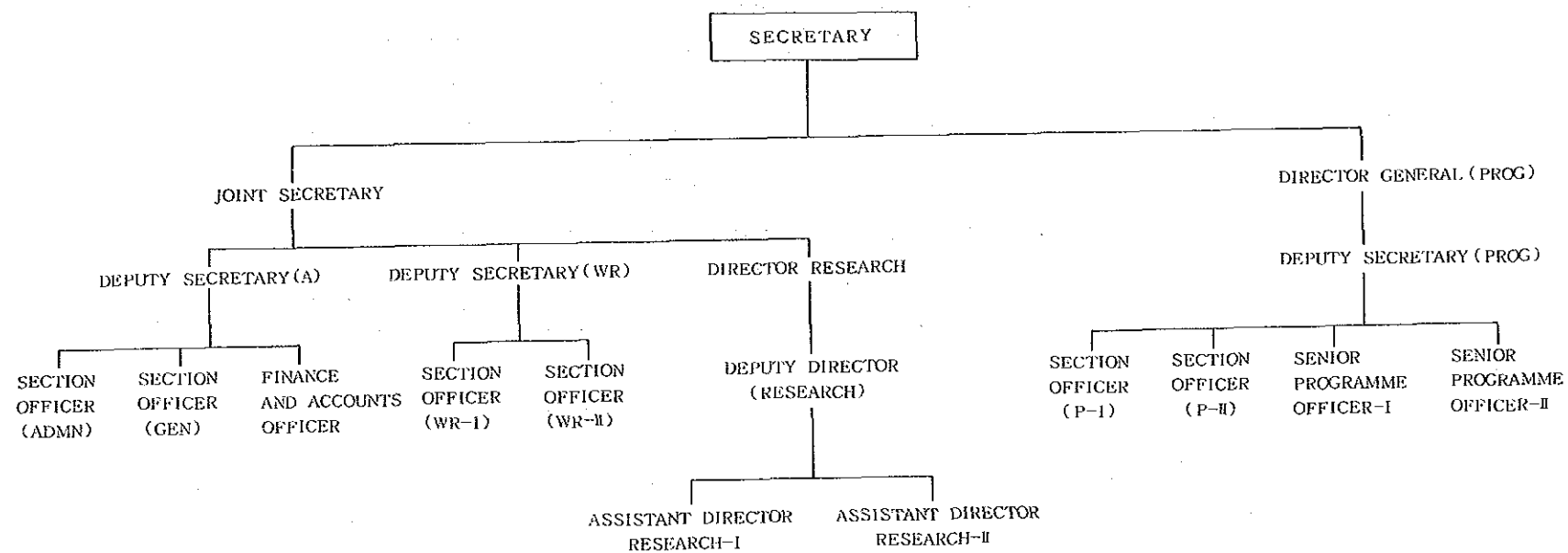

パキスタン選挙委員会組織図

ORGANISATIONAL CHART OF
ELECTION COMMISSION OF PAKISTAN

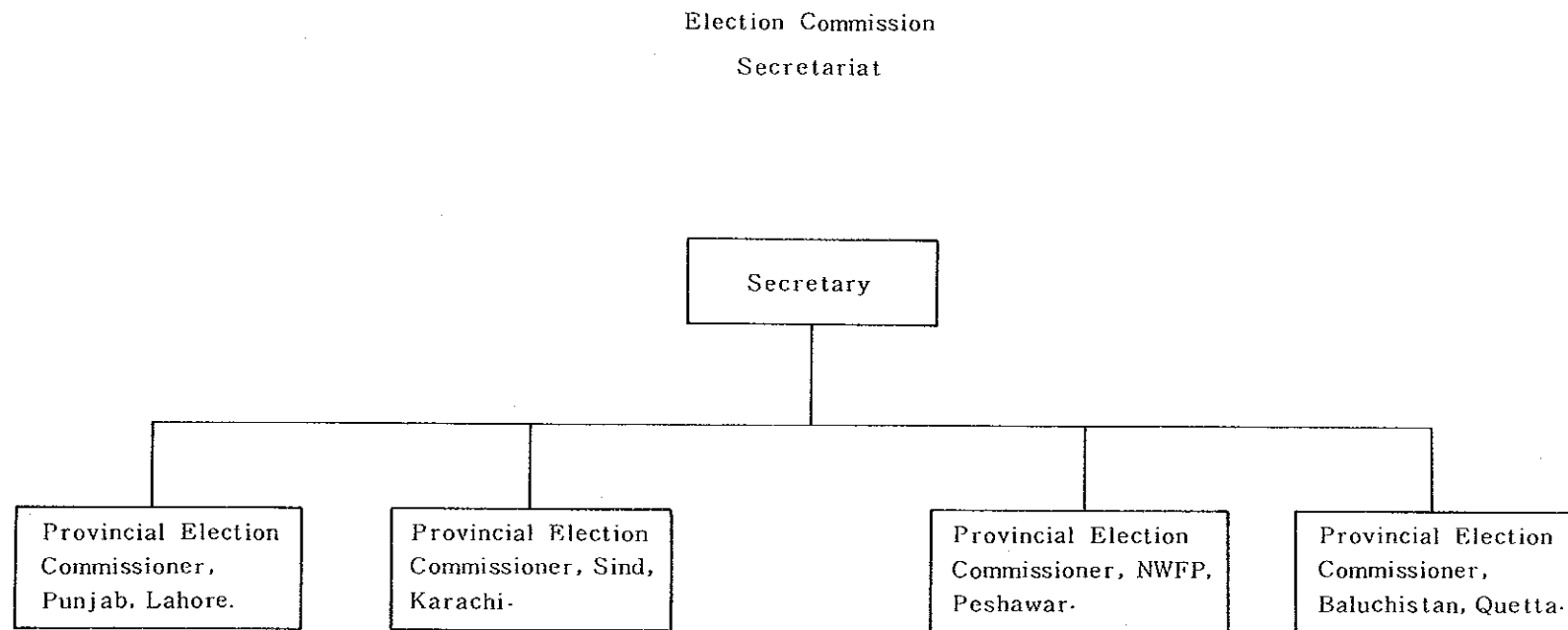

フィリピン国
国家行政組織図
(63年5月現在)

基礎指標

首都	マニラ	GDP	30,540百ドル (1986年)
面積	300,000 km ²	1人当り GNP	660ドル (1986年)
人口	87.3百万人 (1986年)	通貨 単位	ペソ

出所：世界開発報告 1988

フィリピン

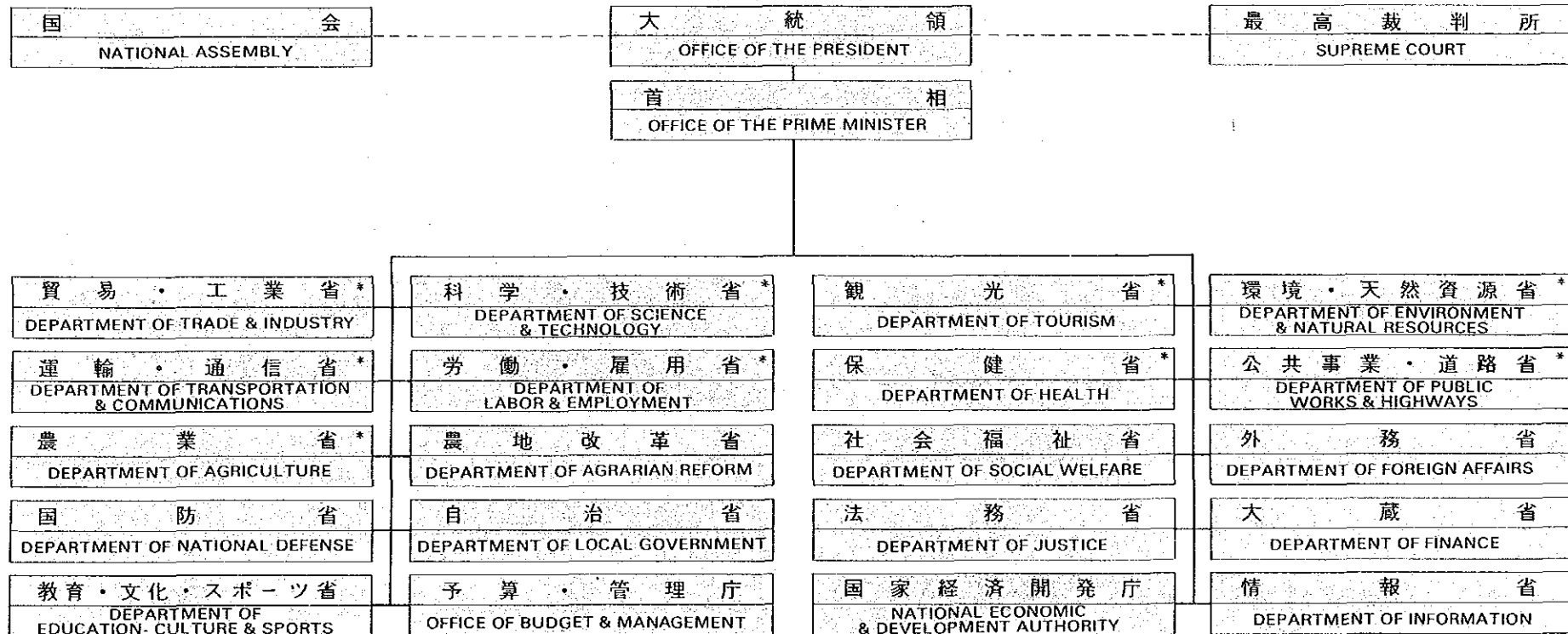

国家行政組織図

国家経済開発庁組織図(1)

NEDA SECRETARIAT INTERNAL ORGANIZATION CHART

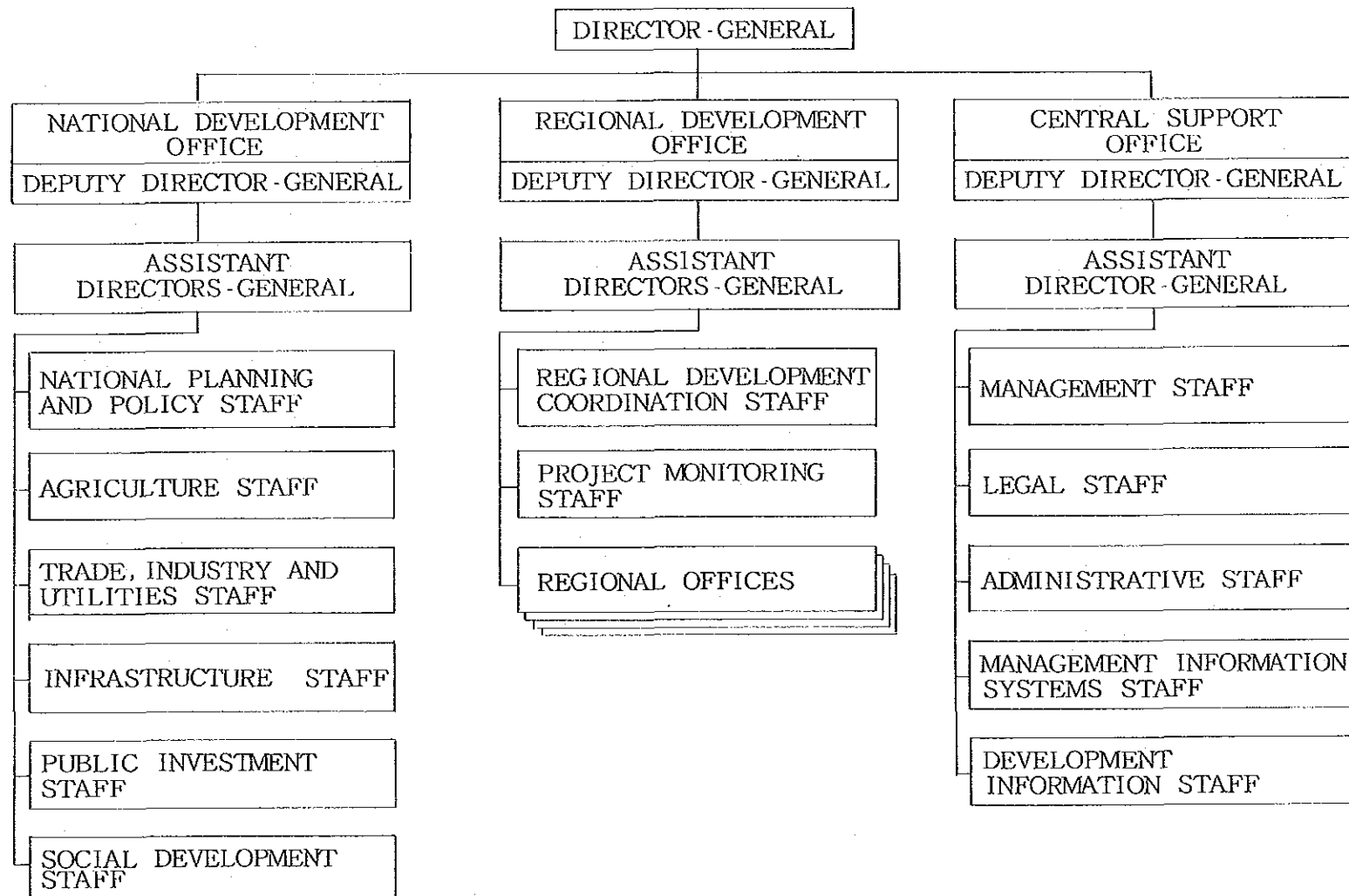

国家経済開発庁組織図(2)

NEDA BOARD AND ITS ATTACHED AGENCIES

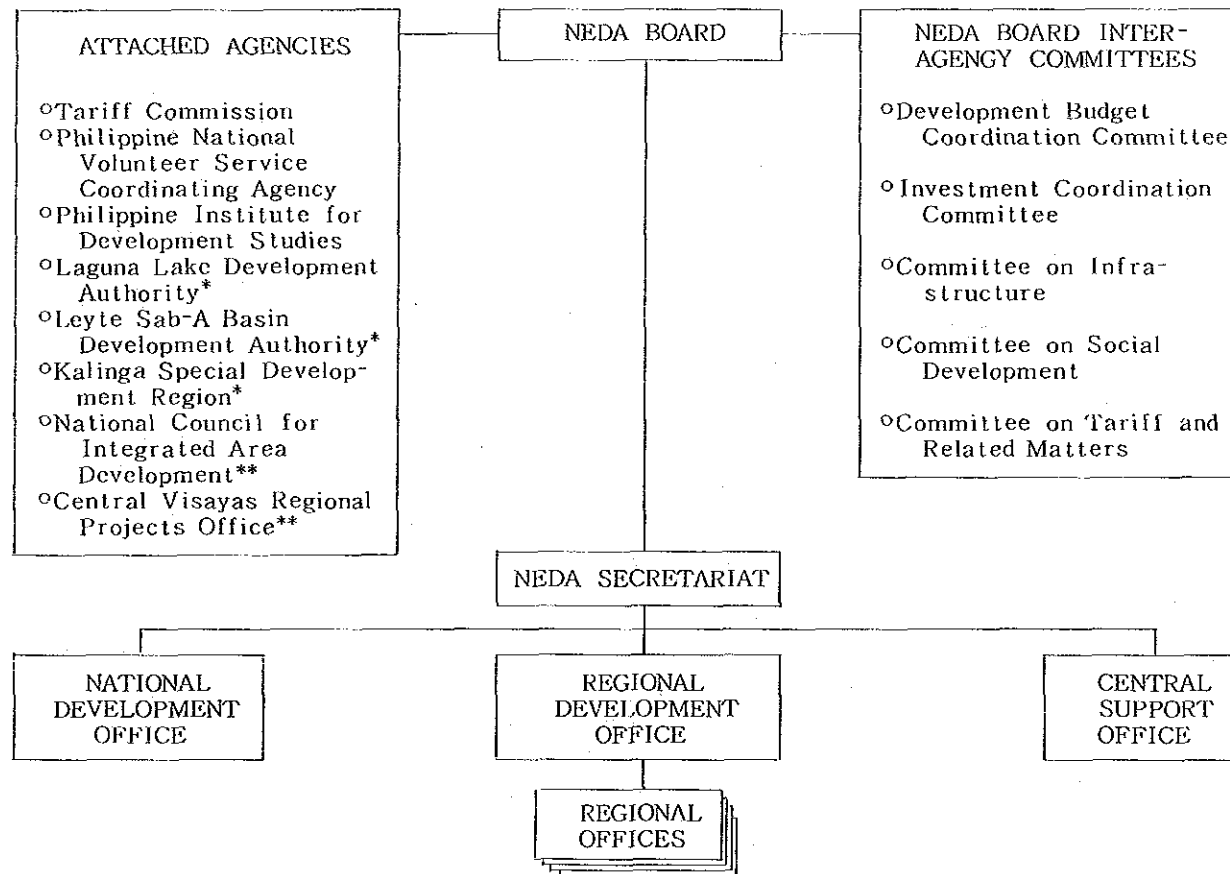

* The NEDA shall arrange their transfer to appropriate RDCs or agencies

** Transferred to NEDA but within one (1) year after the effectivity of EO 230 NEDA shall recommend their transfer to appropriate departments

貿易工業省組織図(1)

DTI ORGANIZATIONAL STRUCTURE

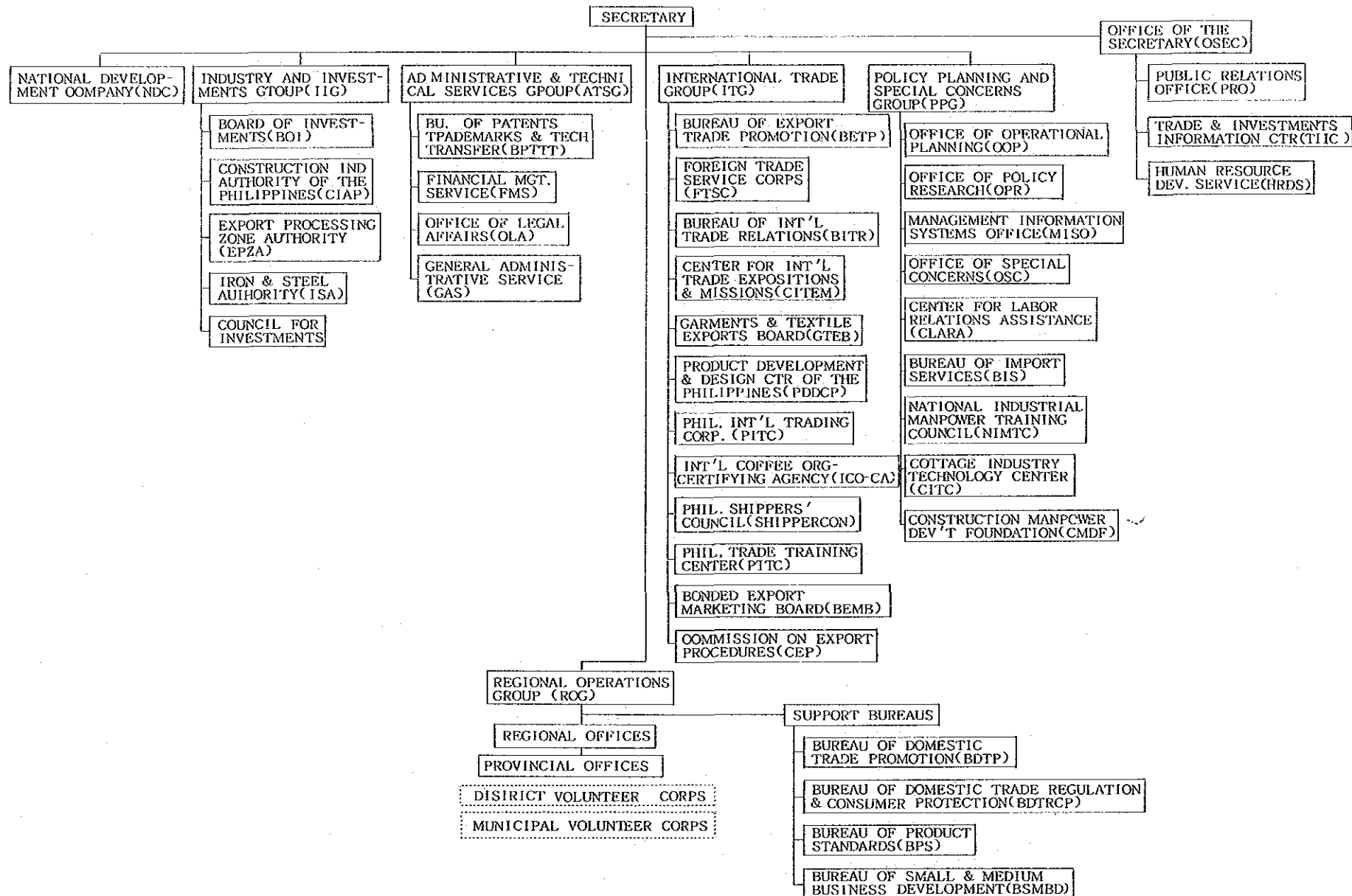

フィリピン

貿易工業省(1)

貿易工業省組織図 (2)

INTERNATIONAL TRADE GROUP

FUNCTIONAL ORGANIZATIONAL CHART

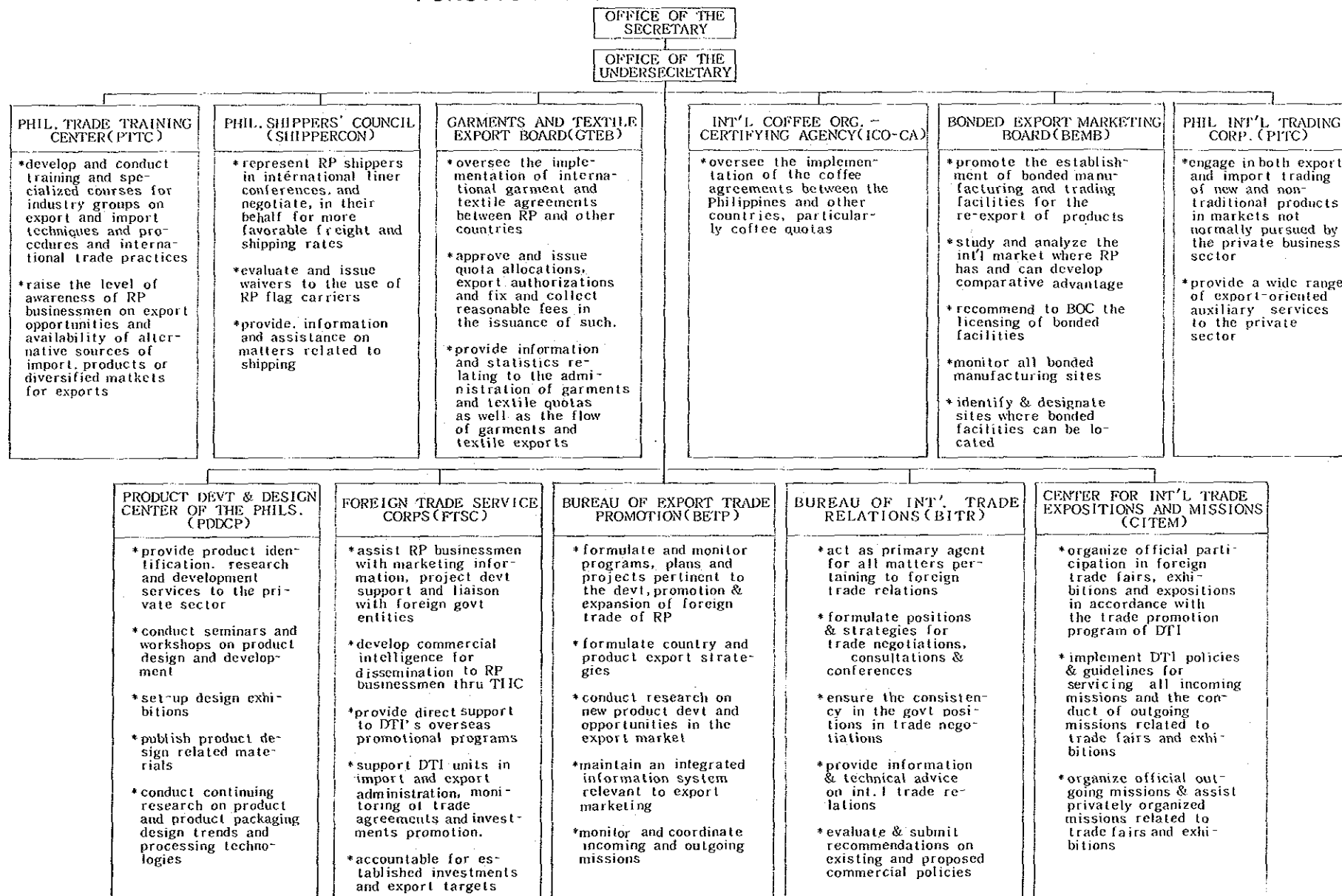

科学技術省組織図
DEPARTMENT OF SCIENCE AND TECHNOLOGY(DOST)
ORGANIZATION CHART
(E. O. 128, 30 JANUARY 1987)

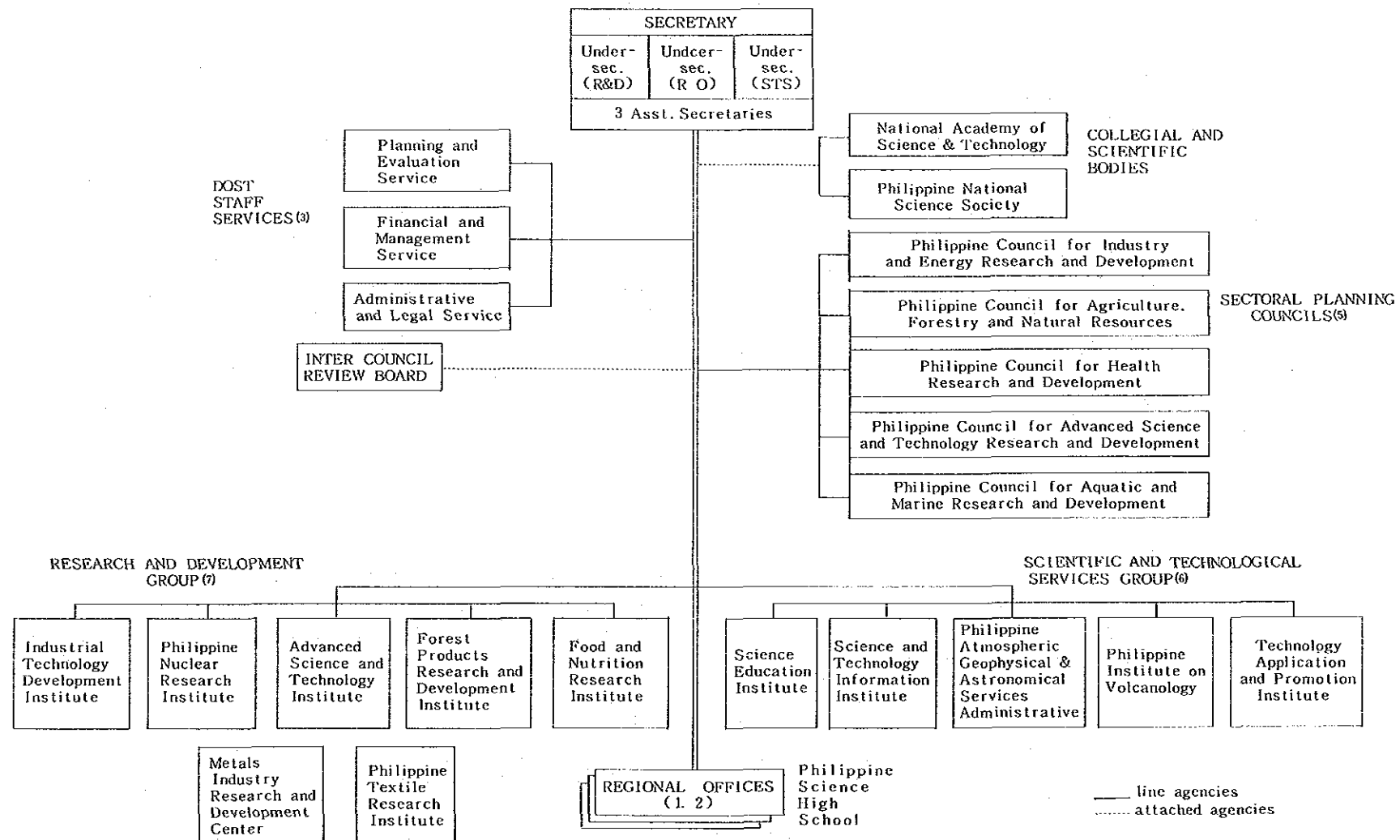

観光省組織図
ORGANIZATIONAL STRUCTURE
OF THE
DEPARTMENT OF TOURISM

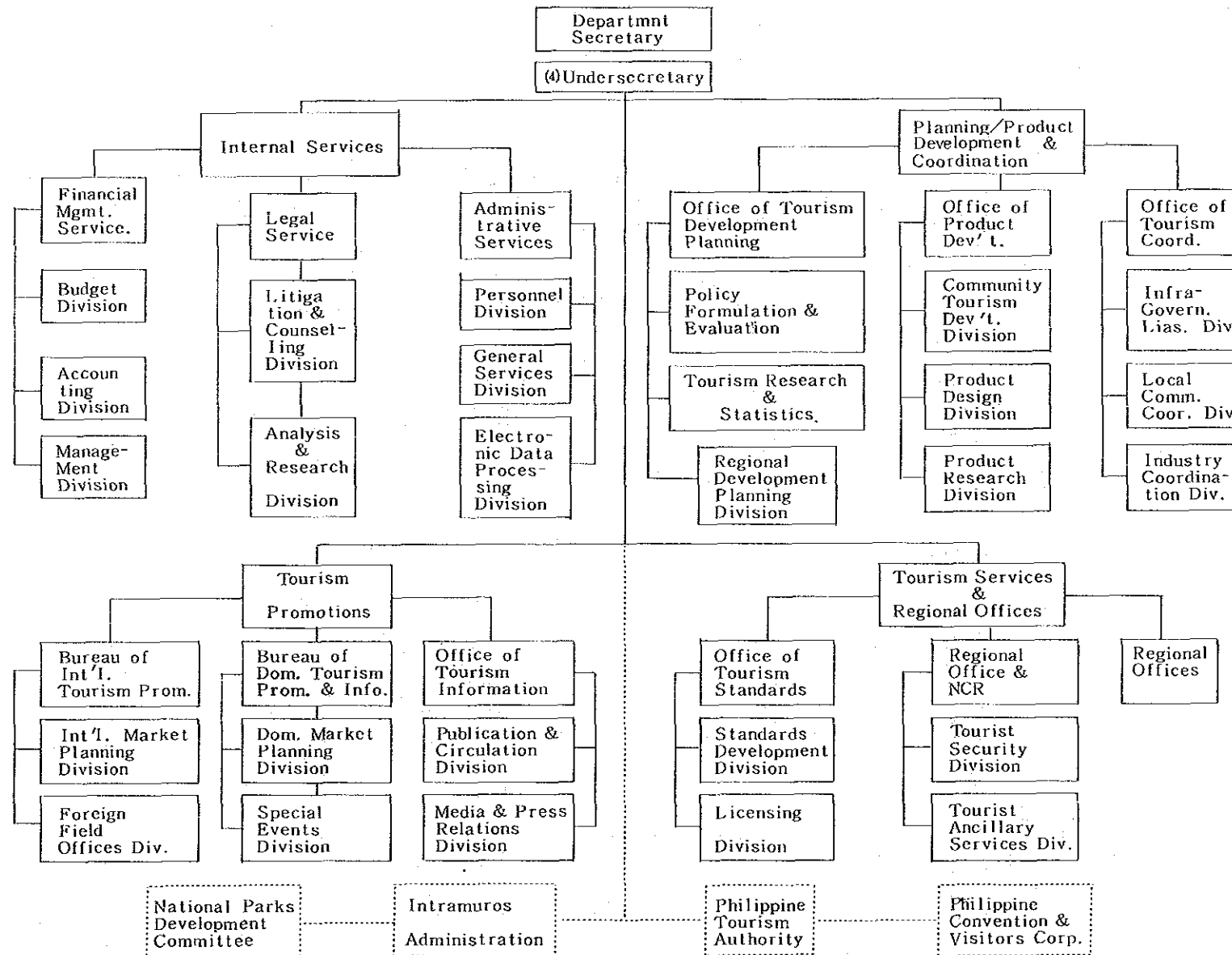

環境・天然資源省組織図(1)
 パンタバンガン地域林業開発プロジェクト

RP-JAPAN FORESTRY DEVELOPMENT PROJECT-WATERSHED MANAGEMENT
 ORGANIZATIONAL CHART

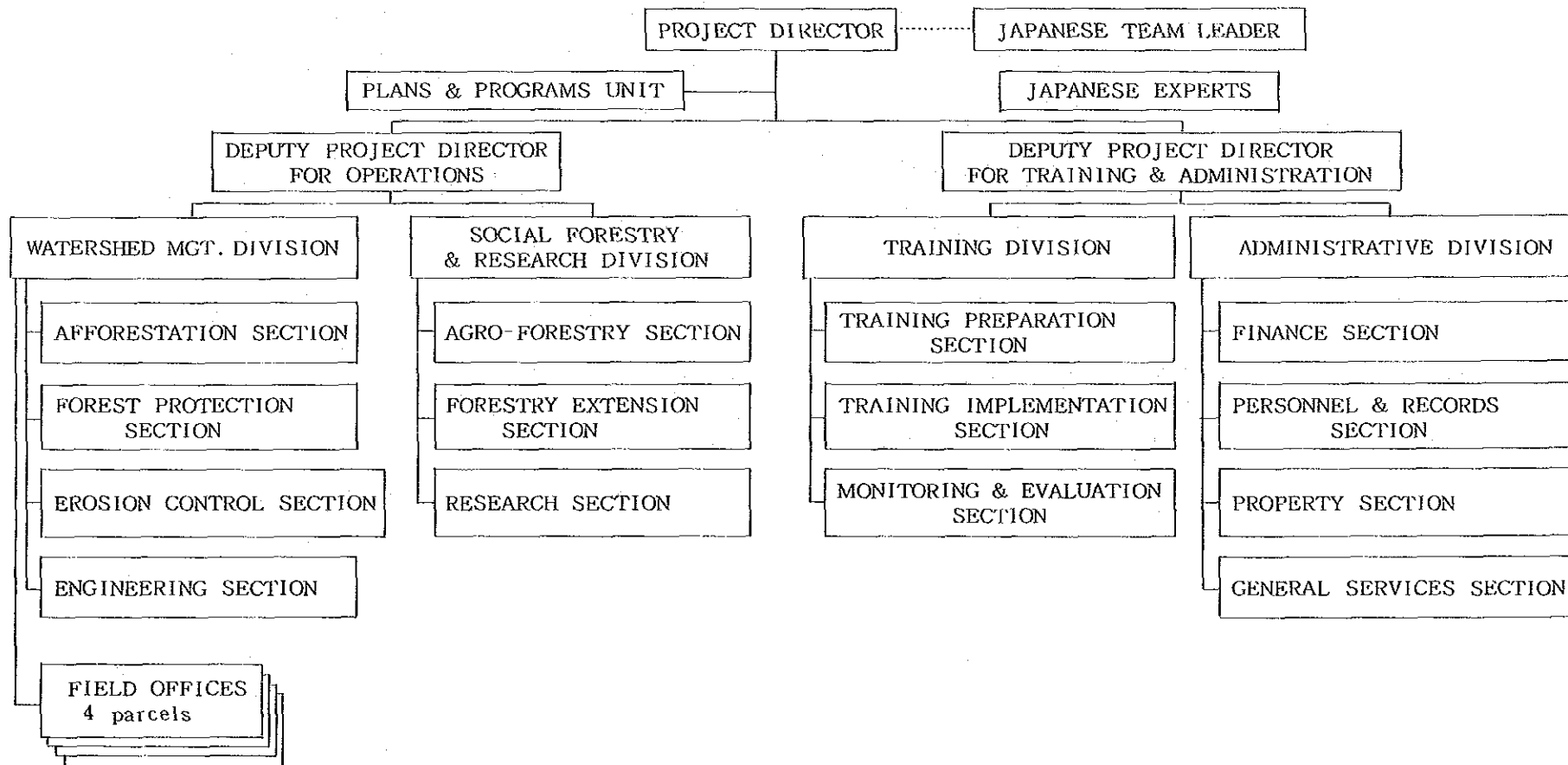

NATIONAL MAPPING & RESOURCE INFORMATION AUTHORITY(NAMARIA)
ORGANIZATIONAL STRUCTURE

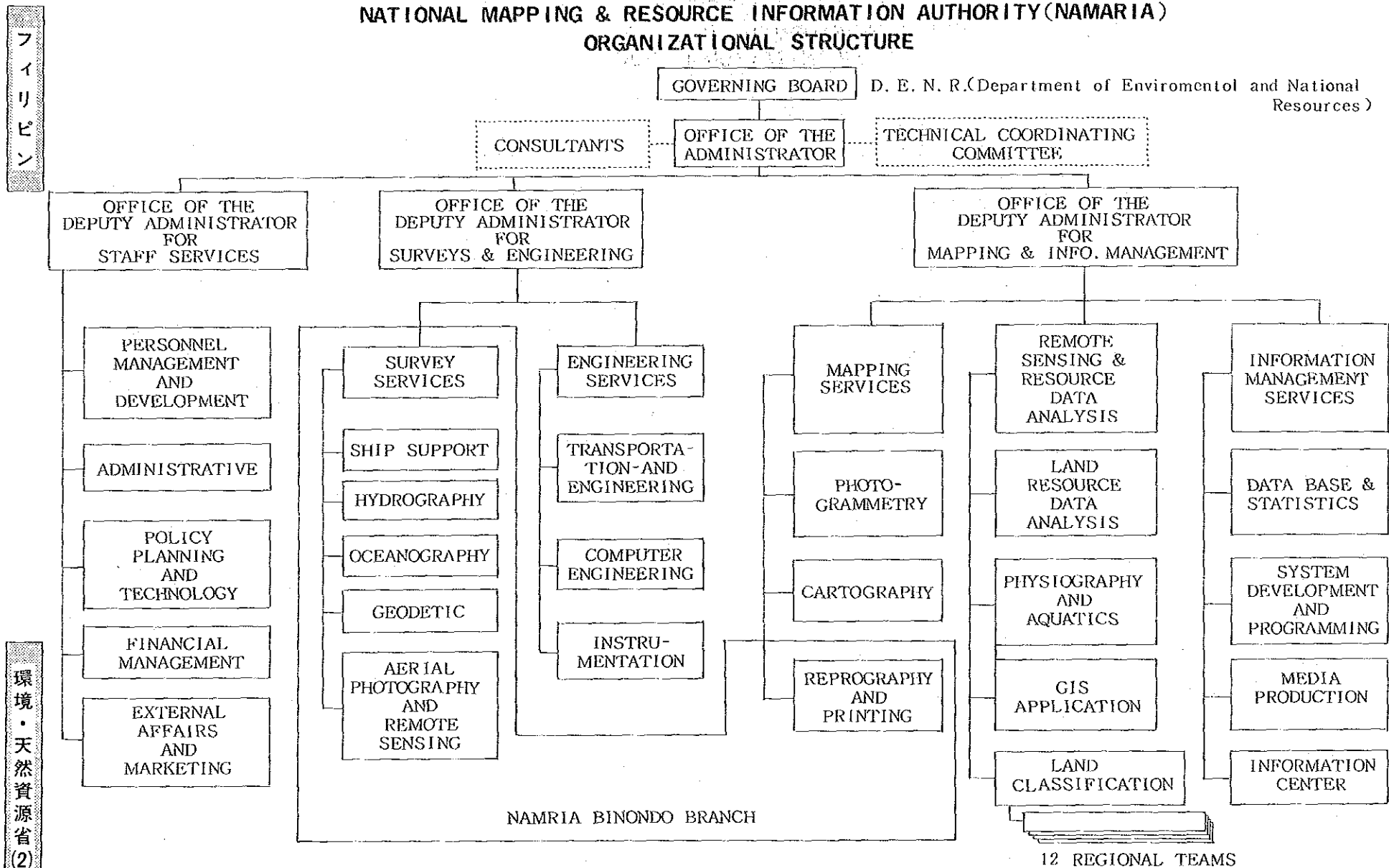

運輸・通信省組織図(1)

DEPARTMENT OF TRANSPORTATION AND COMMUNICATIONS
ORGANIZATION STRUCTURE

(1987年10月現在)

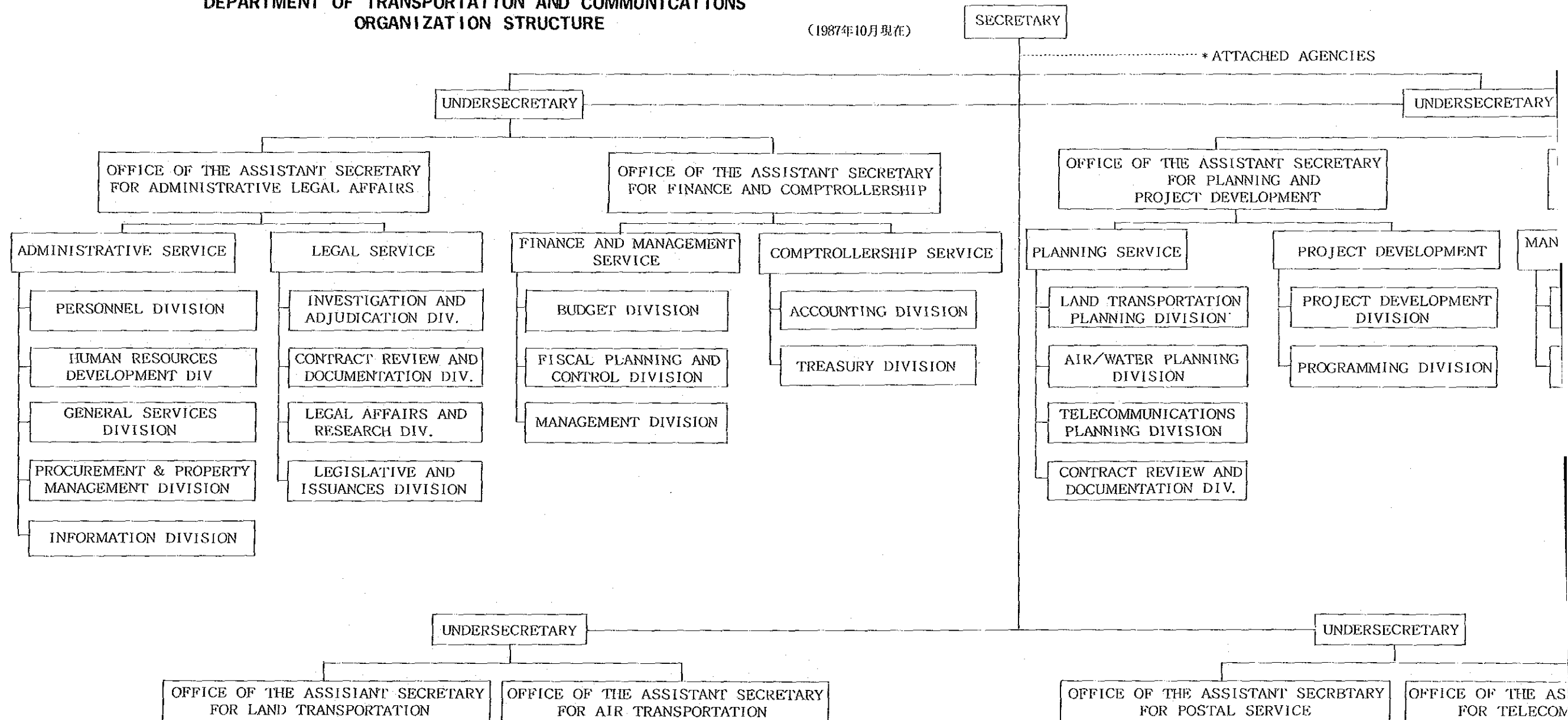

・ 通 信 省 組 織 図 (1)

TRANSPORTATION AND COMMUNICATIONS
ORGANIZATION STRUCTURE

(1987年10月現在)

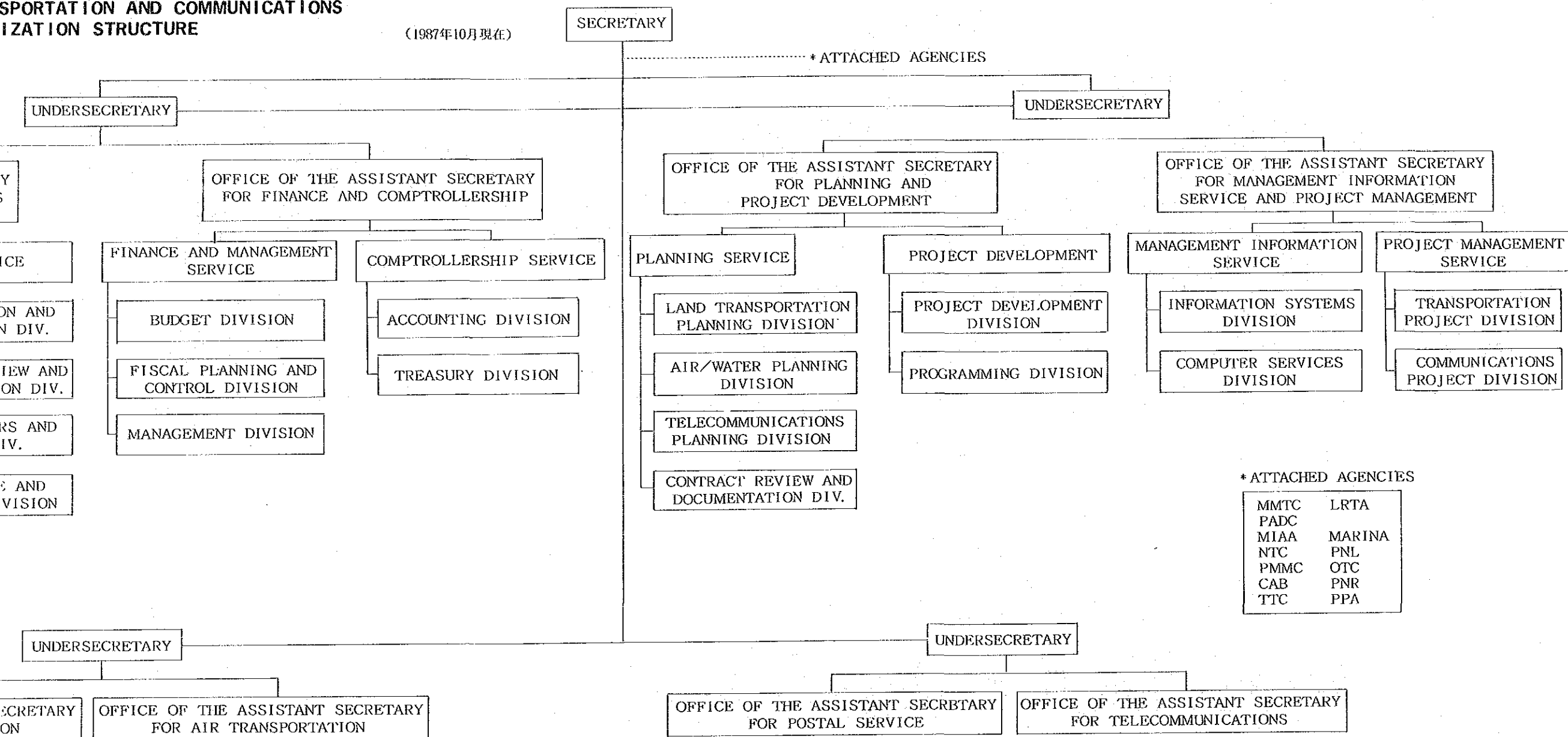

フィリピン

運輸・通信省 (1)

運輸・通信省組織図(2)

TELECOMMUNICATIONS OFFICE
D.O.T.C.

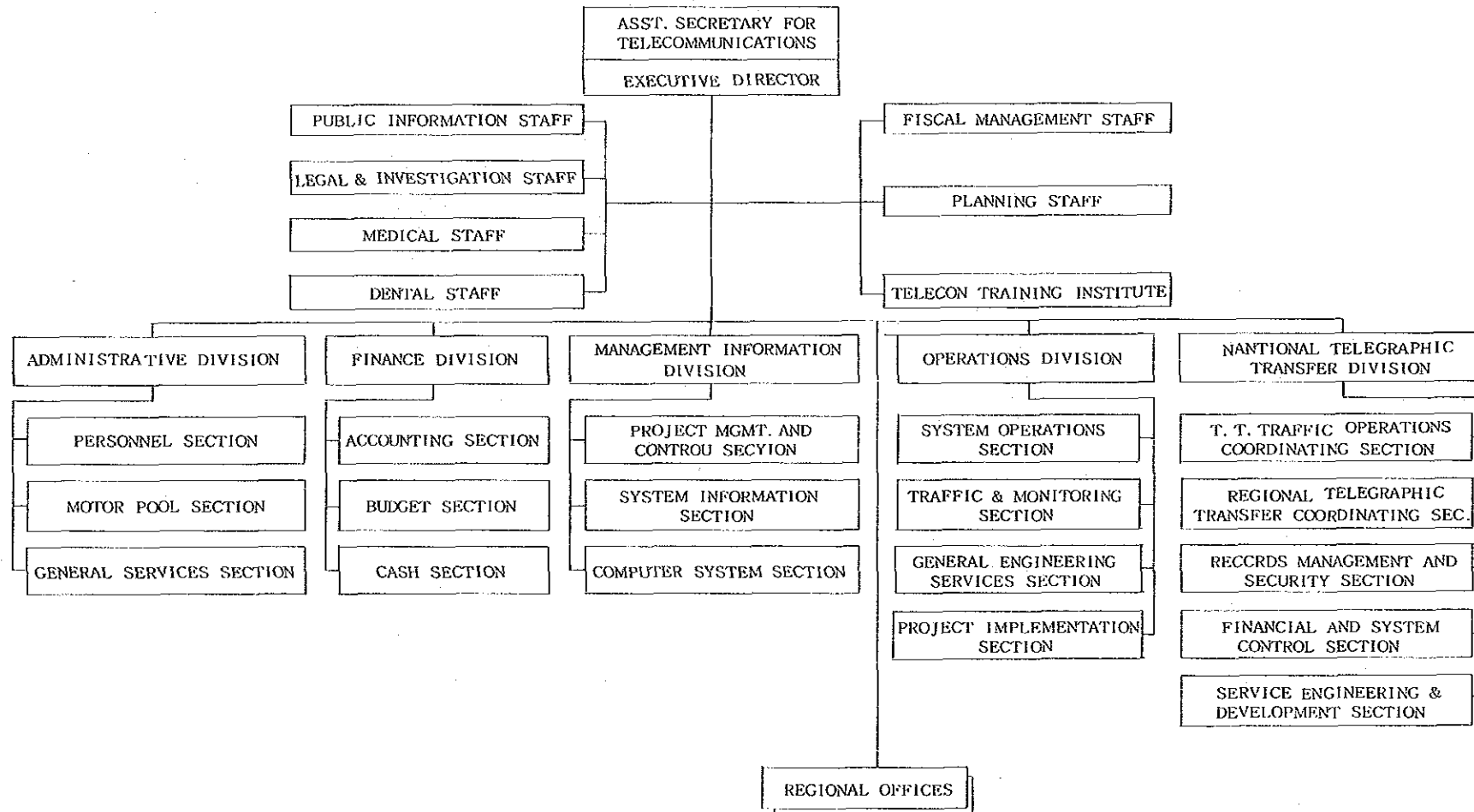

運輸・通信省組織図(3)

TELECOMMUNICATIONS TRAINING INSTITUTE

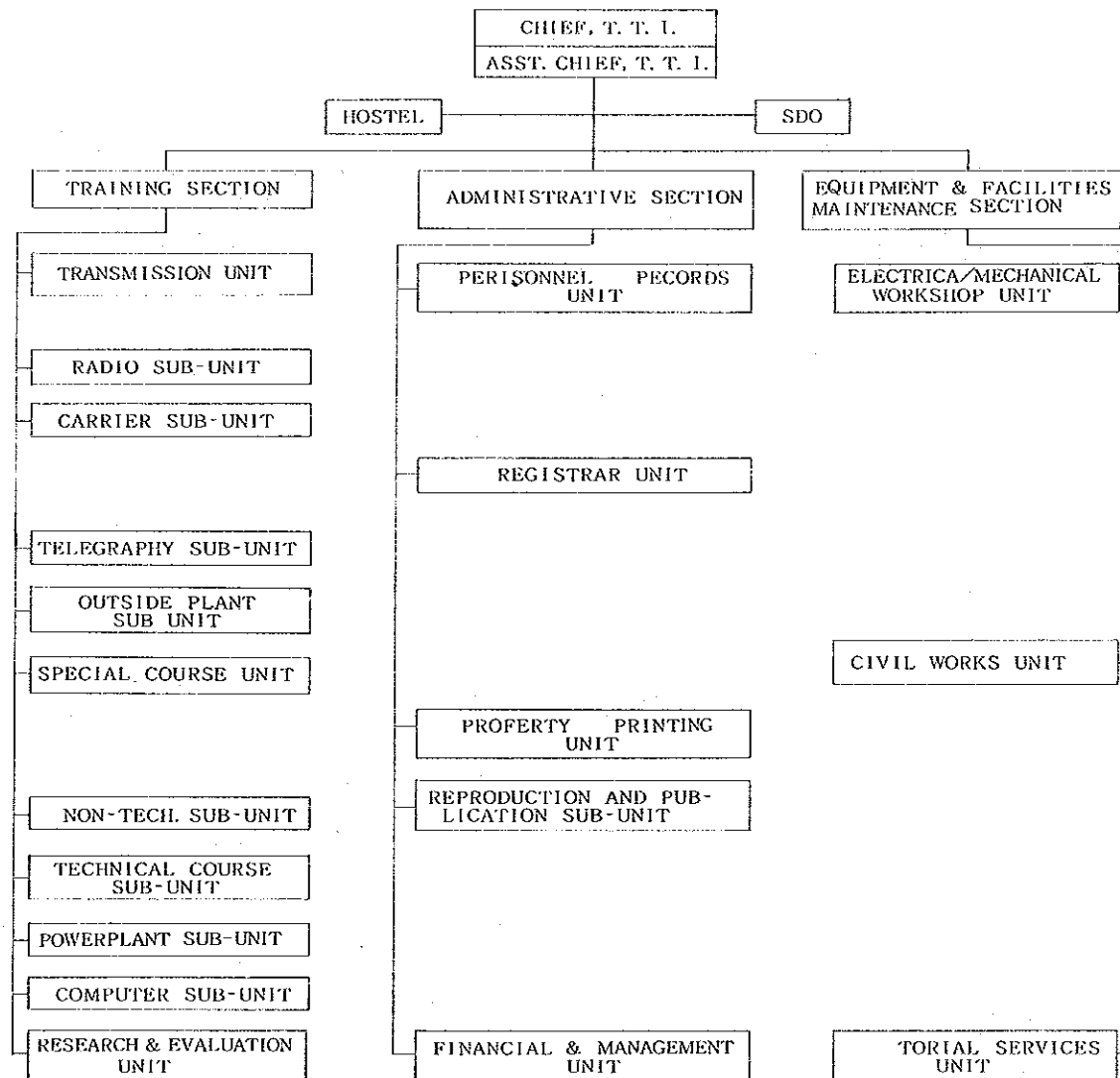

労働・雇用省組織図(1)

ORGANIZATIONAL CHART
DEPARTMENT OF LABOR AND EMPLOYMENT

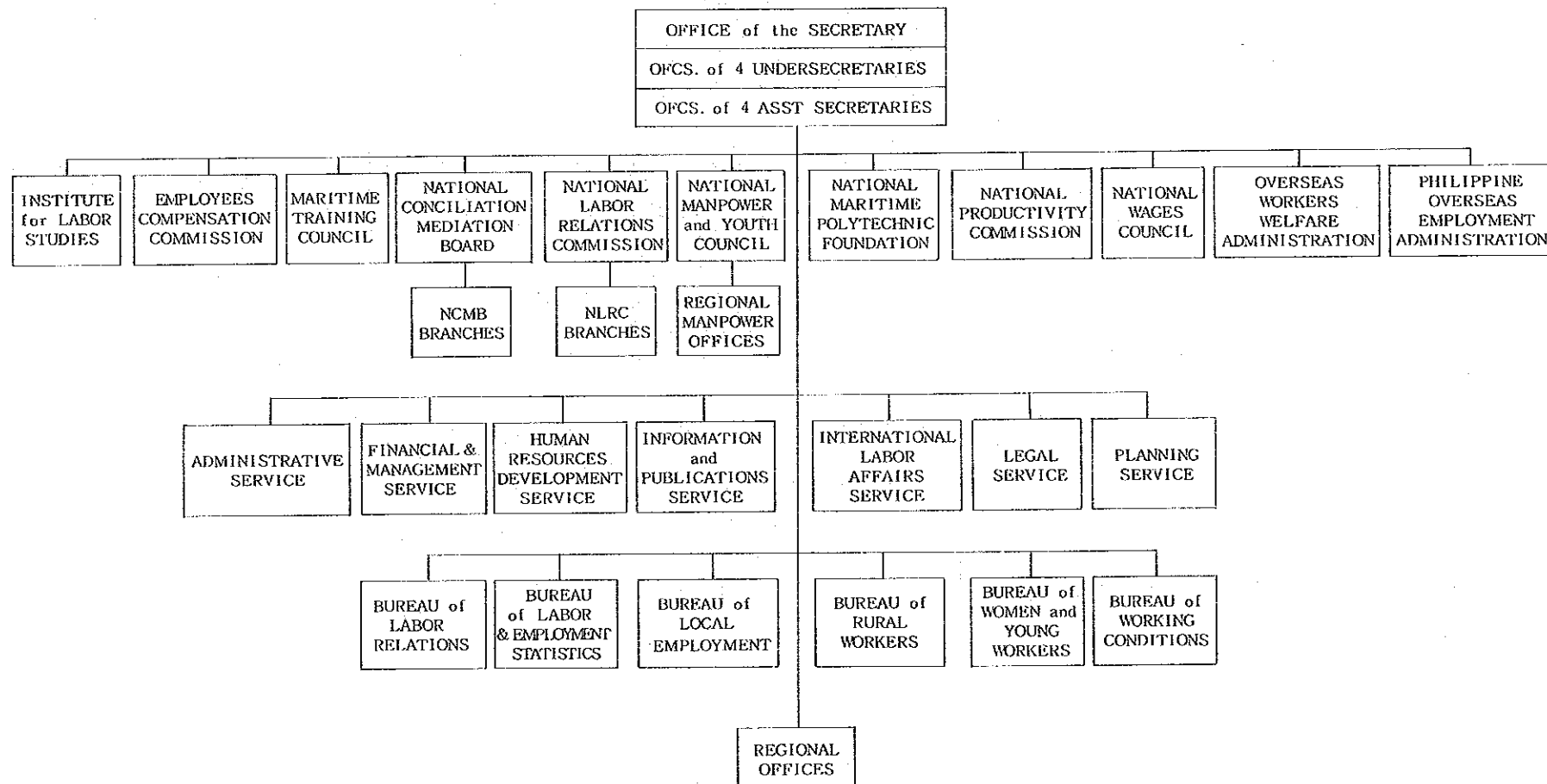

フィリピン

労働・雇用省(1)