開発途上国の行政・省庁組織図

ADMINISTRATIVE ORGANIZATION CHARTS OF DEVELOPING COUNTRIES

第1分冊アジア・オセアニア地域

JICA LIBRARY
1074490[2]

平成元年３月

MARCH, 1989

19161

国際協力事業団

JAPAN INTERNATIONAL COOPERATION AGENCY

国際協力事業団
19161

本資料を見るときの注意事項

1. 本資料は、ＪＩＣＡ海外事務所より収集した資料をもとに、とりまとめ作成したものである。
ＪＩＣＡの在外機関のない国や、入手が困難なため関連資料を収集できなかった国もあり、内容にばらつきがあるが、このような国については全体行政組織図のみを掲載した。

2. 英語以外の言語圏の国についても、各国の全体行政組織図はすべて英語による組織図を掲載した。

3. 資料の収集時点は昭和63年1月～7月であり、その後、政変等で政体の変わった国もあるので注意願いたい。

4. 本資料は、いわゆる開発途上国のみを対象としており、先進諸国は除外した。

5. 本資料中の記号の意味は次のとおり。

(1) 国家行政組織図の省名欄の※印は省レベルの詳細組織図のあるもの

(2) ・・・は不明

6. 本資料を作成するにあたって参考とした主な文献は次のなおり。

「世界開発報告」　世界銀行、1988

「世界の国一覧表」　世界の動き社、1988

目　　次

〔アジア地域〕

バングラデシュ

国家行政組織図…… 1
各省庁詳細組織図…… 3
大統領府(1)…… 3
大統領府(2)…… 5
戒厳司令部(1)…… 6
戒厳司令部(2)…… 7
戒厳司令部(3)…… 9
戒厳司令部(4)…… 11
戒厳司令部(5)…… 13
Ministry of Establishment…… 15
大蔵省…… 17
法務省…… 19
エネルギー・鉱物資源省(1)…… 21
エネルギー・鉱物資源省(2)…… 22
農業省…… 23
食糧省…… 25
通信省…… 27
情報省…… 29
救援・復興省…… 31
宗教省…… 33
計画省(1)…… 34
計画省(2)…… 35
計画省(3)…… 37
外務省…… 39
公共事業省…… 41
国防省…… 43
ジュート省…… 45
繊維省…… 47
港湾・船舶・内水路交通省…… 48
航空・観光省…… 49
商務省…… 50
土地改革・行政省…… 51
漁業・畜産省…… 52
青年・スポーツ省(1)…… 53
青年・スポーツ省(2)…… 54
運輸省(1)…… 55
運輸省(2)…… 57
労働省…… 59
工業省…… 61
教育省…… 63
社会福祉・婦人問題省…… 65
内務省…… 66
灌漑・水資源・洪水対策省…… 67
地方自治・開発省(1)…… 68
地方自治・開発省(2)…… 69
保健・人口抑制省(1)…… 71
保健・人口抑制省(2)…… 73
大学交付金委員会…… 74
公務員委員会…… 75
計画委員会…… 76
関税委員会…… 77
公務員研修センター…… 79
会計検査院…… 81
法務長官府…… 82
国税庁…… 83

ブータン

国家行政組織図(1)…… 85
国家行政組織図(2)…… 87

ブルネイ

国家行政組織図(1)…… 89
国家行政組織図(2)…… 91
各省庁詳細組織図…… 92
大蔵省・経済企画庁…… 92

ビルマ

国家行政組織図…… 93
各省庁詳細組織図…… 95
農林省…… 95
国防省…… 96
内務宗教省…… 97
総務局…… 98
労働省…… 99
社会福祉省…… 100
建設省…… 101
建設公社…… 102
教育省…… 103
第一工業省…… 104
畜水産省…… 105
商業省…… 106
協同組合省…… 107
外務省…… 108
第二工業省…… 109
鉱業省…… 110
運輸通信省…… 111
ビルマ鉄道公社…… 112
文化省…… 113
保健省…… 114
保健局…… 115
スポーツ・体育教育局…… 116
情報省…… 117
計画・財務省…… 118
対外経済関係局…… 119
エネルギー省…… 120

中国

国家行政組織図…… 121
各省庁詳細組織図…… 123
国務院(1)…… 123
国務院(2)…… 124
国務院(3)…… 125
外交部…… 126
国家計画委員会…… 127

国家教育委員会…… 128
国家科学技術委員会…… 129
国家民族事務委員会…… 130
公安部…… 131
民政部…… 132
司法部…… 133
財政部…… 134
人事部…… 135
労働部…… 136
地質鉱産部…… 137
建設部…… 138
エネルギー部…… 139
鉄道部…… 140
交通部…… 141
機械電子工業部…… 142
冶金工業部…… 143
化学工業部…… 144
軽工業部…… 145
紡績工業部…… 146
郵電部…… 147
水利部…… 148
農業部…… 149
林業部…… 150
商業部…… 151
対外経済貿易部…… 152
物資部…… 153
文化部…… 154
ラジオ・テレビ・映画部…… 155
衛生部…… 156
国家体育運動委員会…… 157
国家計画生育委員会…… 158
中国人民銀行…… 159
中国民用航空局…… 160
国家核安全局…… 161

インド
国家行政組織図…… 163
各省庁詳細組織図…… 165
大蔵省(1)…… 165
大蔵省(2)…… 166
大蔵省(3)…… 167
大蔵省(4)…… 168
大蔵省(5)…… 169
大蔵省(6)…… 170
大蔵省(7)…… 171
大蔵省(8)…… 172
大蔵省(9)…… 173
大蔵省(10)…… 175
大蔵省(11)…… 177
大蔵省(12)…… 178
大蔵省(13)…… 179
大蔵省(14)…… 181
大蔵省(15)…… 183
環境・森林省…… 185
都市開発省(1)…… 186
都市開発省(2)…… 188
都市開発省(3)…… 191
都市開発省(4)…… 193

インドネシア
国家行政組織図…… 195
各省庁詳細組織図…… 197
国防・治安省…… 197
内務省…… 198
外務省…… 199
法務省…… 200
大蔵省…… 201
情報省…… 203
商業省…… 204
工業省…… 205
農業省…… 206
公共事業省…… 207
運輸省…… 208
鉱山エネルギー省…… 209
教育文化省…… 210
保健省…… 212
宗教省…… 213
労働省…… 214
社会福祉省…… 215
協同組合省…… 216
林業省…… 217
観光郵政通信省…… 218
移住省…… 219
国家書記局…… 220
内閣官房…… 221
国家開発企画庁…… 222
技術評価応用庁（BPPT）…… 223
投資調整庁…… 224
青年体育省…… 225
人口環境庁…… 226
行政管理庁…… 227
会計検査院…… 228
人事院…… 229
中央統計局…… 230
食糧調達庁（BULOG）…… 231
インドネシア銀行…… 232
国家原子力庁（BATAN）…… 233
科学院（LIPI）…… 234
国家家族計画調整委員会…… 235
航空宇宙庁（LAPAN）…… 236
国土地理院…… 237

韓国
国家行政組織図…… 239
各省庁詳細組織図…… 241
農水産部…… 241

建設部…… 242
保健社会部…… 243
科学技術院…… 244
国立工業試験院…… 245
国税庁・地方国税庁…… 246

ラ　オ　ス
国家行政組織図…… 247
各省庁詳細組織図…… 249
厚生省…… 249

マ　レ　イ　シ　ア
国家行政組織図…… 251
各省庁詳細組織図…… 253
総理府…… 253
経済企画庁(1)経済・技術協力窓口機関… 254
経済企画庁(2)…… 255
経済企画庁(3)…… 257
経済企画庁(4)…… 259
人事院…… 260
農業省(1)…… 261
農業省(2)…… 262
農業省(3)…… 263
農業省(4)…… 264
農業省(5)…… 265
国防省…… 266
文部省…… 267
エネルギー・通信・郵政省…… 268
大蔵省…… 270
外務省…… 272
保健省…… 273
内務省…… 274
住宅地方行政省(1)…… 275
住宅地方行政省(2)…… 277
住宅地方行政省(3)…… 278
情報省…… 280
労働省…… 281
土地・地域開発省…… 282
小規模ゴム産業開発庁…… 283
第一次産業省…… 284
マレイシアパーム油研究所(1)…… 285
マレイシアパーム油研究所(2)…… 286
都市開発庁…… 287
石油公社…… 288
科学・技術・環境省(1)…… 289
科学・技術・環境省(2)…… 290
電力庁…… 291
マレイシア標準工業研究所…… 292
貿易産業省…… 293
マレイシア輸出振興センター(1)…… 294
マレイシア輸出振興センター(2)…… 295
マレイシア工業開発庁(1)…… 296
マレイシア工業開発庁(2)…… 297
運輸省…… 298
マレイシア国際海運…… 300
マレイ鉄道…… 301
マレイシア高速道路庁…… 302
公共事業省(1)…… 303
公共事業省(2)…… 304
観光・文化省…… 305
サバ州政府…… 306
サラワク州政府…… 307
ペナン市政委員会…… 308
土木局…… 309

モ　ル　デ　ィ　ヴ
国家行政組織図…… 311
国家行政組織詳細図…… 313

モ　ン　ゴ　ル
国家行政組織図…… 315

ネ　パ　ー　ル
国家行政組織図…… 317
各省庁詳細組織図…… 319
農業省(1)…… 319
農業省(2)…… 320
農業省(3)…… 321
商業省…… 322
通信省…… 323
国防省(1)…… 324
国防省(2)…… 325
教育・文化省…… 326
大蔵省(1)…… 327
大蔵省(2)経済技術協力窓口機関…… 328
外務省(1)…… 329
外務省(2)…… 330
森林・土壌保全省…… 331
総務省…… 332
保健省(1)…… 333
保健省(2)…… 334
保健省(3)…… 335
保健省(4)…… 336
内務省…… 337
工業省(1)…… 338
工業省(2)…… 339
労働・社会福祉省…… 340
土地改革省…… 341
パンチャット・農村開発省…… 342
公共事業省…… 343
供給省…… 344
観光省…… 345
水資源省…… 346
住宅・施設計画省…… 347

パ キ ス タ ン
国家行政組織図…… 349
各省庁詳細組織図…… 351
商業省…… 351
通信省(1)…… 352
通信省(2)…… 353
国防省…… 354
財政・経済省(1)…… 355
財政・経済省(2)…… 356
食糧・農業・共同組合省…… 357
外務省…… 358
保健・社会福祉省…… 359
住宅・公共事業省…… 360
工業省…… 361
労働・人的資源省…… 362
地方自治・農村開発省…… 363
石油・天然資源省…… 364
計画・開発省…… 365
鉄道省…… 366
宗教・少数民族省…… 367
科学・技術省…… 368
土候国・辺境地域省…… 369
水力・電力省…… 370
カシミール・北方地域省…… 371
内閣官房…… 372
パキスタン選挙委員会…… 373

フ ィ リ ピ ン
国家行政組織図…… 375
各省庁詳細組織図…… 377
国家経済開発庁(1)…… 377
国家経済開発庁(2)…… 378
貿易工業省(1)…… 379
貿易工業省(2)…… 380
科学技術省…… 381
観光省…… 382
環境・天然資源省(1)…… 383
環境・天然資源省(2)…… 384
運輸・通信省(1)…… 385
運輸・通信省(2)…… 387
運輸・通信省(3)…… 388
労働・雇用省(1)…… 389
労働・雇用省(2)…… 390
労働・雇用省(3)…… 391
保健省(1)…… 392
保健省(2)…… 393
公共事業・道路省(1)…… 394
公共事業・道路省(2)…… 395
公共事業・道路省(3)…… 396
公共事業・道路省(4)…… 397
農業省(1)…… 399
農業省(2)…… 401
農業省(3)…… 402
国家灌漑庁…… 403

シ ン ガ ポ ー ル
国家行政組織図…… 405
各省庁詳細組織図…… 407
運輸通信・情報省…… 407
シンガポール民間航空庁…… 408
大量高速交通公団…… 409
シンガポール港湾庁…… 410
シンガポール放送公社…… 411
シンガポール電気通信庁…… 412
社会開発省…… 413
人民協会…… 414
国防省…… 415
教育省…… 416
教育研究所…… 417
シンガポール・サイエンス・センター 418
シンガポール・ポリテクニック…… 419
ニーアン・ポリテクニック…… 420
職業・工業訓練庁…… 421
シンガポール国立大学…… 422
ナンヤン工科大学…… 423
環境省…… 424
大蔵省…… 425
内国歳入庁…… 426
シンガポール通貨庁…… 428
国家コンピュータ庁…… 429
郵便貯金銀行…… 430
外務省…… 431
保健省…… 433
内務省…… 434
シンガポール警察庁…… 435
シンガポール消防庁…… 437
シンガポール民間防衛庁…… 438
商・工業保安公団…… 439
労働省…… 440
中央積立基金…… 441
法務省…… 442
国家開発省…… 443
公共事業局…… 445
建設産業振興庁…… 446
住宅開発庁…… 447
都市再開発庁…… 448
商工省…… 449
経済開発庁…… 450
ジュロン都市公団…… 451
国家生産性庁…… 452
公益事業庁…… 454
シンガポール科学審議会…… 455
セントサ開発公団…… 456
シンガポール規格・工業研究所…… 457
シンガポール観光振興庁…… 458

貿易振興庁……459
人事院……460

スリ・ランカ
国家行政組織図(1)……461
国家行政組織図(2)……463
各省庁詳細組織図……465
農業開発・研究省……465
文化省……466
国防省……467
教育省……468
財政・計画省(1)……469
財政・計画省(2)……470
漁業省……471
食糧省……472
外務省……473
保健省……474
高等教育省……475
高速道路省……476
内務省……477
産業・科学省(1)……478
産業・科学省(2)……479
ジャナタ工業団地開発省……480
法務省……481
労働省……482
土地・土地開発省……483
地方政府・住宅・建設省(1)……484
地方政府・住宅・建設省(2)……485
マハヴェリ開発省……486
議会・スポーツ省……487
計画・実施省……488
プランテーション産業省……489
通信省……490
電力・エネルギー省……491
行政省……492
地域開発省……493
農村開発省……494
農村工業開発省……495
社会福祉省……496
国務省……497
国家プランテーション省……498
繊維産業省……499
貿易・海運省……500
情報省……501
青年・雇用省……502
運輸委員会……503
私バス輸送省……504
運輸省……505
協同組合省……506
国家安全保障省……507
伝統医薬品省……508
ココナツ産業省……509
婦人問題・病院省……510
マンパワー動員省……511
教育サービス省……512
復興省……513
土水道関係省庁……514

タイ
国家行政組織図……515
各省庁詳細組織図……517
総理府(1)……517
総理府(2)……518
総理府(3)……519
総理府(4)……520
総理府(5)……521
国防省(1)……522
国防省(2)……523
国防省(3)……524
国防省(4)……525
国防省(5)……526
国防省(6)……527
国防省(7)……528
大蔵省(1)……529
大蔵省(2)……530
大蔵省(3)……531
外務省(1)……532
外務省(2)……533
農業・共同組合省(1)……534
農業・共同組合省(2)……535
農業・共同組合省(3)……536
農業・共同組合省(4)……537
農業・共同組合省(5)……538
運輸・通信省(1)……539
運輸・通信省(2)……540
運輸・通信省(3)……541
運輸・通信省(4)……542
運輸・通信省(5)……543
運輸・通信省(6)……544
運輸・通信省(7)……545
タイ電話局……546
タイ国鉄(1)……548
タイ国鉄(2)……549
タイ国鉄(3)……550
タイ国鉄(4)……551
タイ国鉄(5)……552
商務省(1)……553
商務省(2)……554
商務省(3)……555
商務省(4)……556
内務省(1)……557
内務省(2)……558
内務省(3)……559
内務省(4)……560
内務省(5)……561

内務省(6)…… 562
内務省(7)…… 563
内務省(8)…… 564
内務省(9)…… 565
バンコク首都圏水道公社(1)…… 566
バンコク首都圏水道公社(2)…… 567
タイ地方発電公社…… 568
タイ高速道路公社…… 569
法務省(1)…… 570
法務省(2)…… 571
科学・技術・エネルギー省(1)…… 572
科学・技術・エネルギー省(2)…… 573
国家環境委員会…… 574
教育省(1)…… 575
教育省(2)…… 576
教育省(3)…… 577
教育省(4)…… 578
教育省(5)…… 579
教育省(6)…… 580
工業省(1)…… 581
工業省(2)…… 582
工業省(3)…… 583
工業省(4)…… 584
工業省(5)…… 585
工業省(6)…… 586
工業省(7)…… 587
砂糖庁…… 588
保健省(1)…… 590
保健省(2)…… 591
保健省(3)…… 592
大学省(1)…… 593
大学省(2)…… 594
大学省(3)…… 595
大学省(4)…… 596
大学省(5)…… 597
大学省(6)…… 598
大学省(7)…… 599
大学省(8)…… 600
大学省(9)…… 601
大学省(10)…… 602
大学省(11)…… 603
大学省(12)…… 604
大学省(13)…… 605
大学省(14)…… 606
大学省(15)…… 607
大学省(16)…… 608
DTEC(1)…… 609
DTEC(2)…… 610
DTEC(3)…… 611
DTEC(4)…… 612
その他の政府機関(1)…… 613
その他の政府機関(2)…… 614
その他の政府機関(3)…… 615
その他の政府機関(4)…… 616
タイ観光庁…… 617
タイ電力公社…… 618
バンコク首都圏庁清掃局…… 620
バンコク首都圏庁排水下水道局…… 621

アセアン（東南アジア諸国連合）
アセアン機構図(1)…… 623
アセアン機構図(2)事務局…… 624
アセアン機構図(3)各種委員会…… 625

〔オセアニア地域〕
フィジー
国家行政組織図…… 627

キリバス
国家行政組織図…… 629

ナウル
国家行政組織図…… 631

パプア・ニューギニア
国家行政組織図…… 633
各省庁詳細組織図…… 635
貿易・産業省…… 635
運輸省…… 636
農業・畜産省…… 637
大蔵企画省(1)…… 638
大蔵企画省(2)経済協力の窓口…… 639
森林省…… 640
公務員人事省(1)…… 641
公務員人事省(2)…… 642
労働・雇用省…… 643
国防省…… 644
警察省…… 645
教育省…… 646
文化・観光省…… 647
環境保全省…… 648
地方自治省…… 649
公共事業省…… 650
鉱物・エネルギー省…… 651
法務省…… 652
通信省…… 653
保健省…… 654
航空省…… 655
外務省(1)…… 657
外務省(2)経済協力の窓口…… 658

ソロモン諸島
国家行政組織図…… 659
省庁主要部局及び付属機関(1)…… 661
省庁主要部局及び付属機関(2)…… 662
省庁主要部局及び付属機関(3)…… 663

省庁主要部局及び付属機関(4)…… 664

ト　ン　ガ
国家行政組織図…… 665

ト　ゥ　ヴ　ァ　ル
国家行政組織図…… 667

ヴ　ァ　ヌ　ア　ツ
国家行政組織図(1)…… 669
国家行政組織図(2)…… 671
国家行政組織図(3)…… 672

西　サ　モ　ア
国家行政組織図…… 673
各省庁詳細組織図…… 675
総理府…… 675
農業省…… 676
経済省…… 677
教育省…… 678
大蔵省…… 679
保健省…… 680
法務省…… 681
国土省…… 682
公共事業省…… 683
運輸省…… 684

バングラデシュ国
国家行政組織図

（63年３月現在）

国会
(PARLIAMENT)
JUTIYA SANGSAD

大統領*
OFFICE OF THE PRESIDENT

副大統領
OFFICE OF THE VICE PRESIDENT

首相
OFFICE OF THE PRIME MINISTER

最高裁判所
SUPREME COURT

基礎指標

首都	ダッカ	GDP	15,460百万ドル（1986年）
面積	144,000㎢	1人当りGNP	160ドル（1986年）
人口	103.2百万人（1986年央）	通貨単位	タカ

出所：世界開発報告 1988

- *
  MINISTRY OF ESTABLISHMENT
- 農業省*
  MINISTRY OF AGRICULTURE
- 救援・復興省*
  MINISTRY OF RELIEF & REHABILITATION
- 公共事業省*
  MINISTRY OF WORKS
- 港湾・船舶・内水路交通省*
  MINISTRY OF PORTS, SHIPPING & IWT
- 漁業・畜産省*
  MINISTRY OF FISHERIES & LIVESTOCK
- 工業省*
  MINISTRY OF INDUSTRIES
- 灌漑・水資源・洪水対策省*
  MINISTRY OF IRRIGATION, WATER DEVELOPMENT & FLOOD CONTROL
- 大蔵省*
  MINISTRY OF FINANCE
- 食糧省*
  MINISTRY OF FOOD
- 宗教省*
  MINISTRY OF RELIGIOUS AFFAIRS
- 国防省*
  MINISTRY OF DEFENCE
- 航空・観光省*
  MINISTRY OF CIVIL AVIATION & TOURISM
- 青年・スポーツ省*
  MINISTRY OF YOUTH & SPORTS
- 教育省*
  MINISTRY OF EDUCATION
- 地方自治・開発省*
  MINISTRY OF LOCAL GOVERNMENT, RURAL DEVELOPMENT & COOPERATIVES
- 法務省*
  MINISTRY OF LAW & JUSTICE
- 逓信省*
  MINISTRY OF POSTS & TELECOMMUNICATIONS
- 計画省*
  MINISTRY OF PLANNING
- ジュート省*
  MINISTRY OF JUTE
- 商務省*
  MINISTRY OF COMMERCE
- 運輸省*
  MINISTRY OF COMMUNICATIONS
- 社会福祉・婦人問題省*
  MINISTRY OF SOCIAL WELFARE & WOMEN'S AFFAIRS
- 保健・人口抑制省*
  MINISTRY OF HEALTH & POPULATION CONTROL
- エネルギー・鉱物資源省*
  MINISTRY OF ENERGY & MINERAL RESOURCES
- 情報省*
  MINISTRY OF INFORMATION
- 外務省*
  MINISTRY OF FOREIGN AFFAIRS
- 繊維省*
  MINISTRY OF TEXTILE
- 土地改革・行政省*
  MINISTRY OF LAND ADMINISTRATON & LAND REFORMS
- 労働省*
  MINISTRY OF LABOUR & MANPOWER
- 内務省*
  MINISTRY OF HOME AFFAIRS

大 統 領 府 組 織 図 (1)

PRESIDENT'S SECRETARIAT
PUBLIC DIVISION

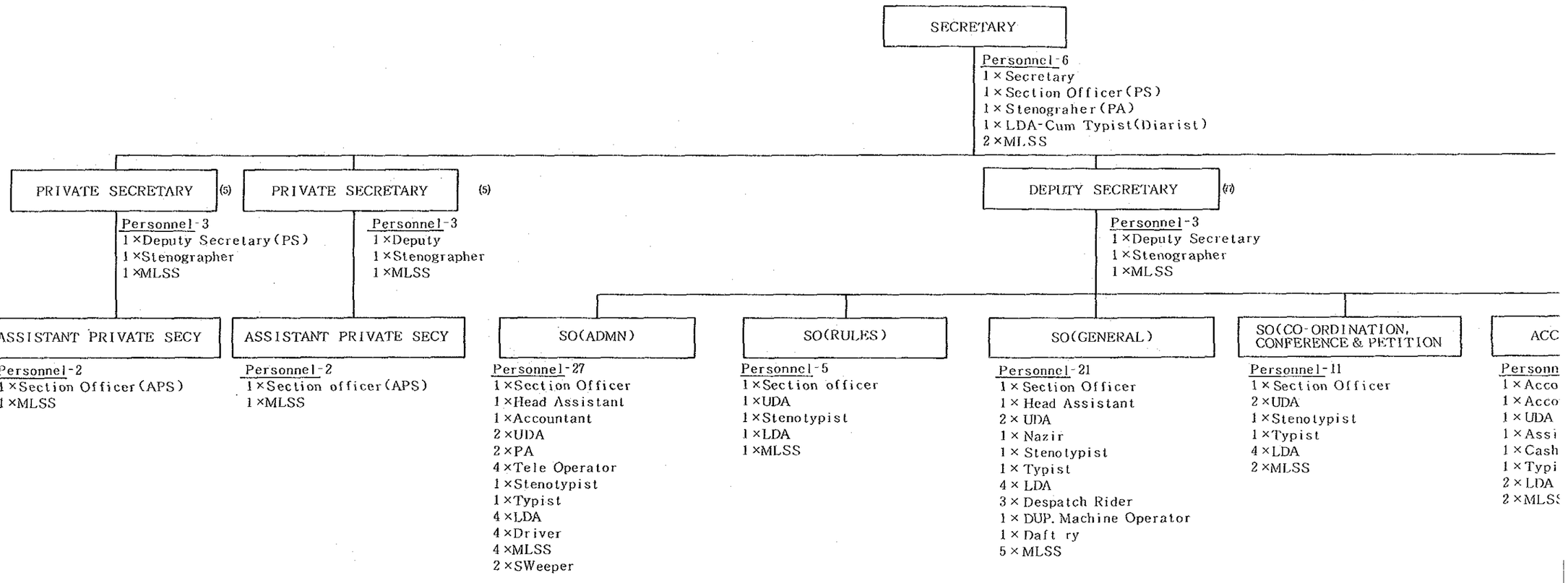

大統領府組織図 (1)

PRESIDENT'S SECRETARIAT PUBLIC DIVISION

SECRETARY

Personnel-6
1×Secretary
1×Section Officer(PS)
1×Stenograher(PA)
1×LDA-Cum Typist(Diarist)
2×MLSS

DEPUTY SECRETARY (7)

Personnel-3
1×Deputy Secretary
1×Stenographer
1×MLSS

PRESS SECRETARY (10)

Personnel-10
1×Press Secretary(Joint Secretary)
1×PRO(Deputy Secretary)
1×Infomation
2×Stenographer(PA)
1×Stenotypist
4×MLSS

(ADMN)

27
Officer
sistant
nt

erator
ist

SO(RULES)

Personnel-5
1×Section officer
1×UDA
1×Stenotypist
1×LDA
1×MLSS

SO(GENERAL)

Personnel-21
1×Section Officer
1×Head Assistant
2×UDA
1×Nazir
1×Stenotypist
1×Typist
4×LDA
3×Despatch Rider
1×DUP. Machine Operator
1×Daft ry
5×MLSS

SO(CO-ORDINATION, CONFERENCE & PETITION

Personnel-11
1×Section Officer
2×UDA
1×Stenotypist
1×Typist
4×LDA
2×MLSS

ACCOUNTS OFFICER

Personnel-10
1×Accounts Officer
1×Accountant
1×UDA
1×Assistant Accountant
1×Cashier
1×Typist
2×LDA
2×MLSS

PRESIDENT'S SECRETARIAT
PERSONAL DIVISION

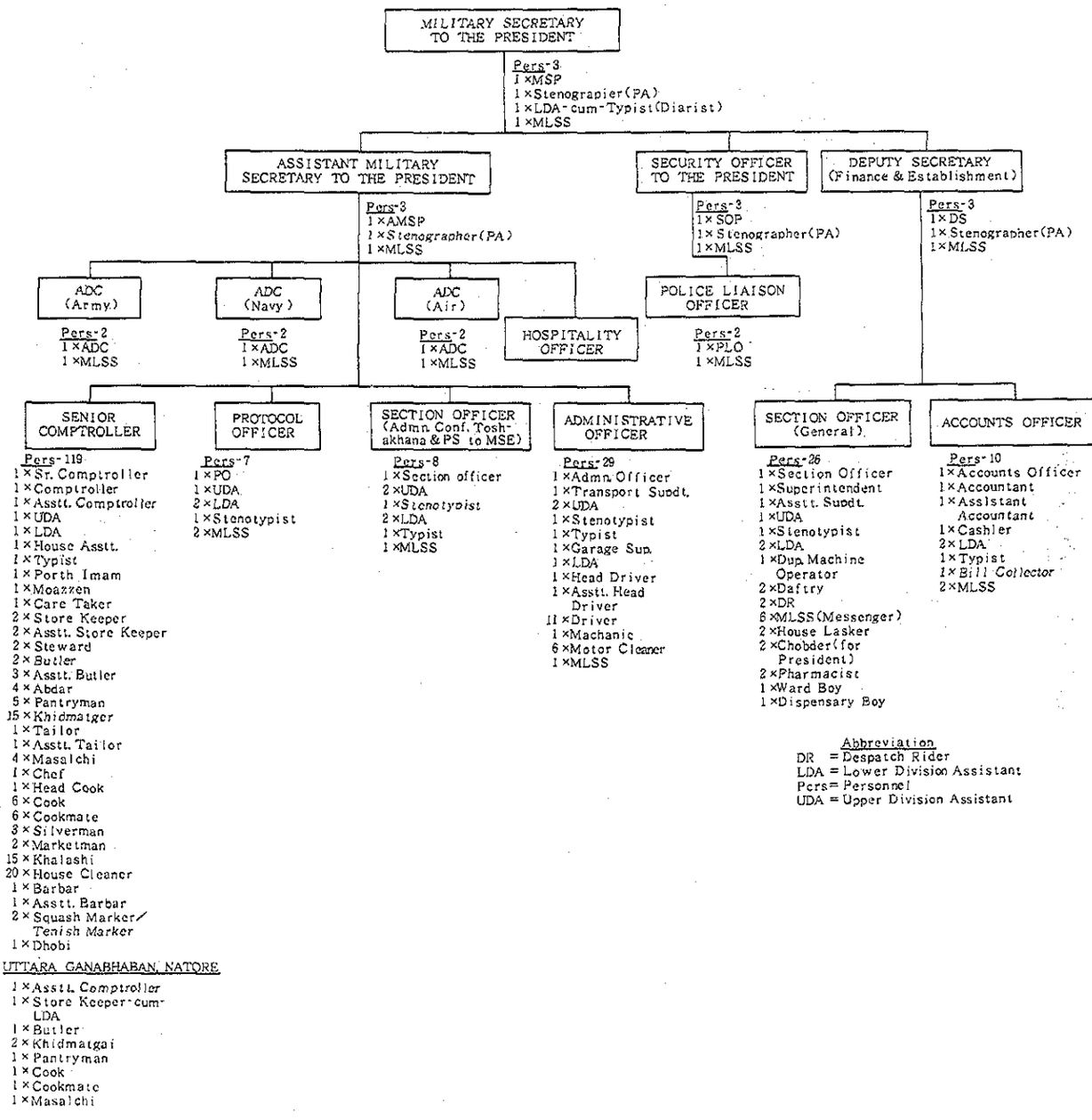

大統領府組織図 (2)

戒厳司令部組織図 (1)

CABINET DIVISION

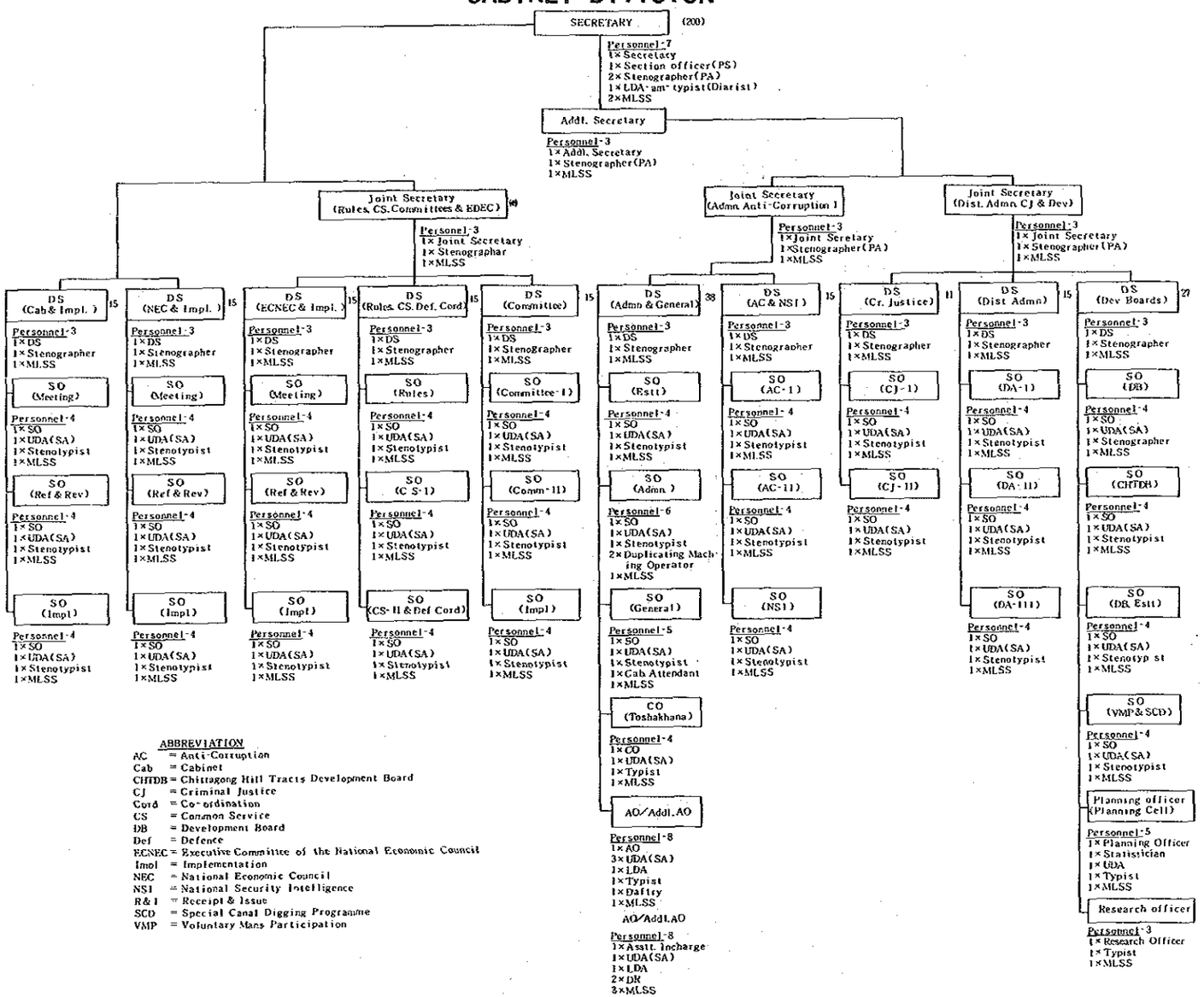

ABBREVIATION

AC = Anti-Corruption
Cab = Cabinet
CHTDB = Chittagong Hill Tracts Development Board
CJ = Criminal Justice
Cord = Co-ordination
CS = Common Service
DB = Development Board
Def = Defence
ECNEC = Executive Committee of the National Economic Council
Impl = Implementation
NEC = National Economic Council
NSI = National Security Intelligence
R & I = Receipt & Issue
SCD = Special Canal Digging Programme
VMP = Voluntary Mass Participation

戒厳司令部組織図 (2)
SCIENCE AND TECHNOLOGY DIVISION

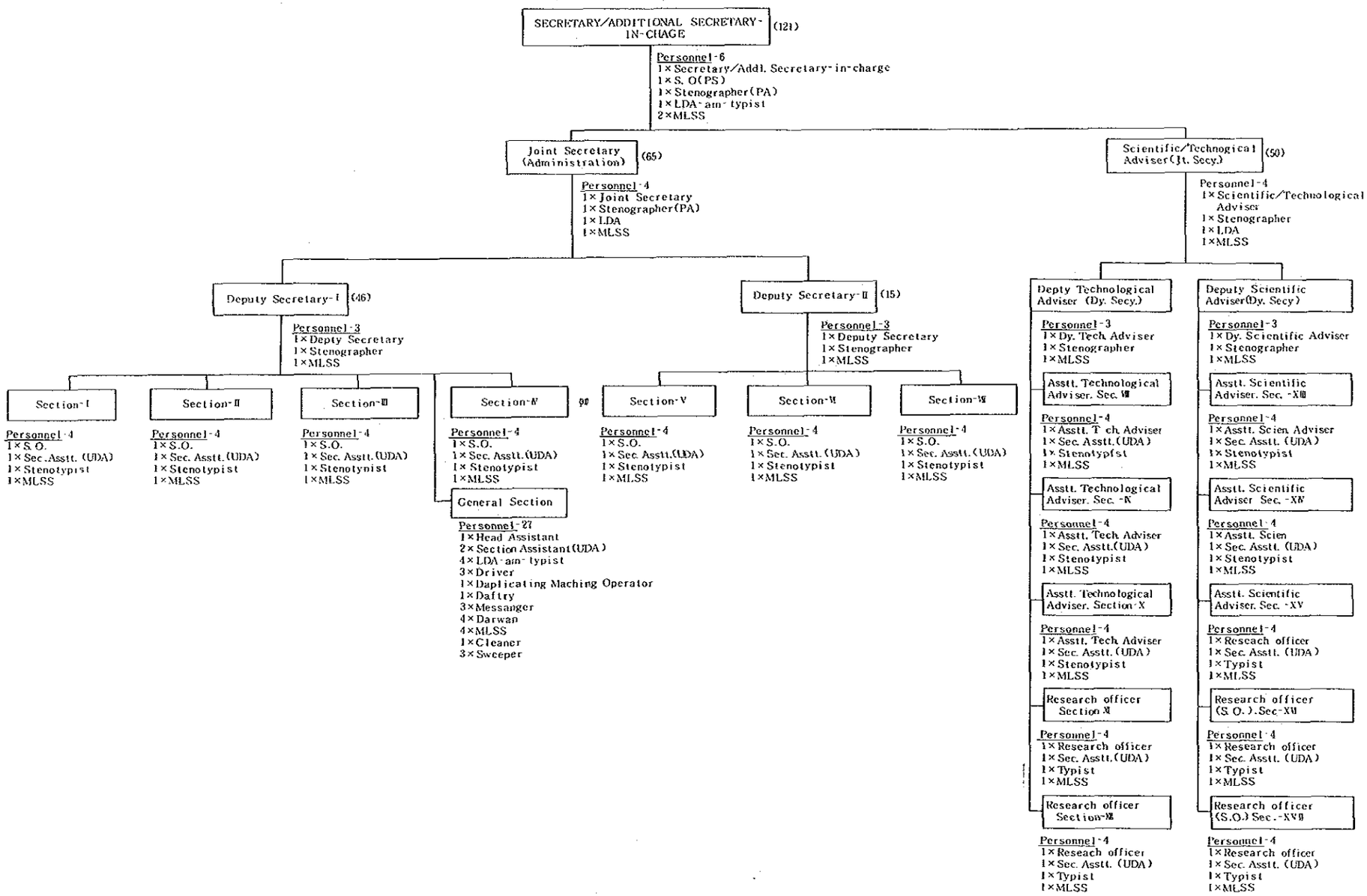

戒 厳 司 令 部 組 織 図 (3)

CHIEF MARTIAL LAW ADMINISTRATOR'S SECRETARIAT
IMPLEMENTATION MONITORING & EVALUATION DIVISION

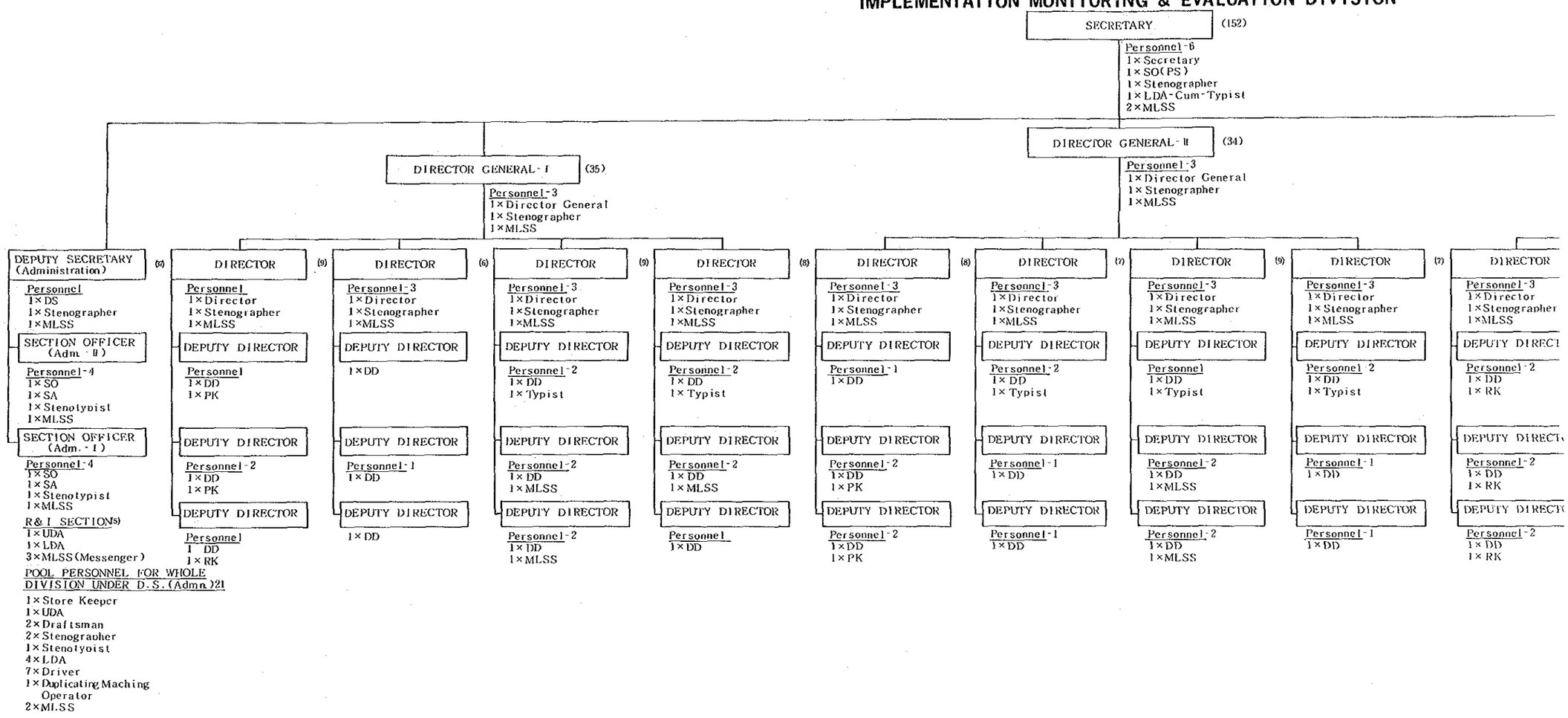

戒厳司令部組織図 (3)

CHIEF MARTIAL LAW ADMINISTRATOR'S SECRETARIAT
IMPLEMENTATION MONITORING & EVALUATION DIVISION

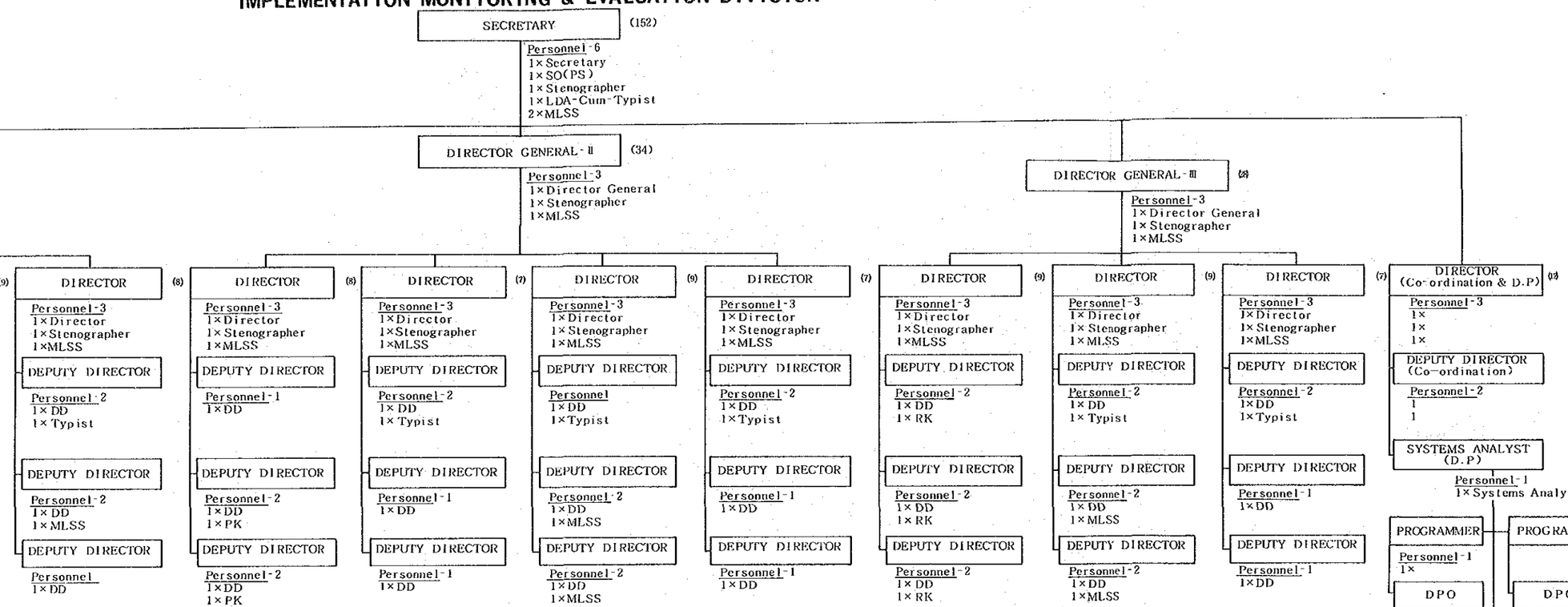

ABBREVIATION

DG = Director General
DP = Data Processing
DPO = Data Processing Operator
PROG = Programmer
RAI = Receipt and Issue
RK = Record Keeper
SA = Section Assistant

戒厳司令部組織図 (4)

CHIEF MARTIAL LAW ADMINISTRATOR'S SECRETARIA
PARLIAMENT SECRETARIAT

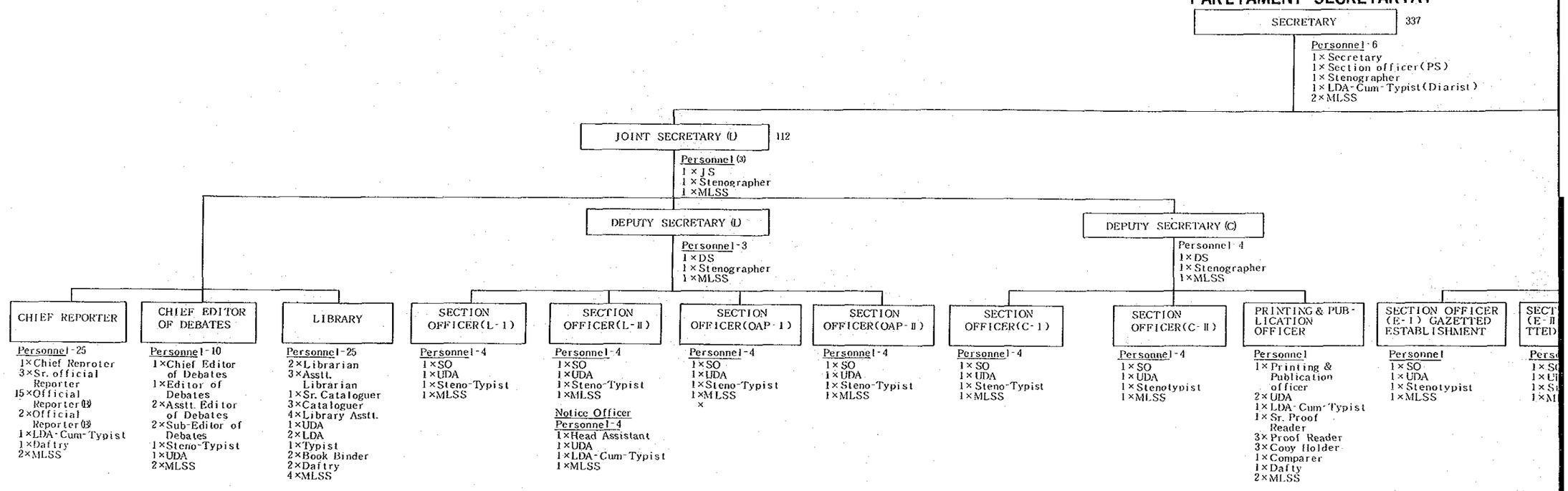

ABBREVIATIONS

1. A-Administration
2. C-Committee
3. E-Establishment
4. L-Legislation
5. LDA-Lower Division Assistant
6. MLSS-Members of Lower Subordinate Service
7. OAP-Question Adjourment Motions and Privilege Motions
8. UDA-Upper Division Assistant.

戒厳司令部組織図 (4)
CHIEF MARTIAL LAW ADMINISTRATOR'S SECRETARIAT
PARLIAMENT SECRETARIAT

SECRETARY 337

Personnel-6
1×Secretary
1×Section officer(PS)
1×Stenographer
1×LDA-Cum-Typist(Diarist)
2×MLSS

JOINT SECRETARY(A) 219

Personnel
1×JS
1×Stenographer
1×MLSS

DEPUTY SECRETARY (C)

Personnel-4
1×DS
1×Stenographer
1×MLSS

DEPUTY SECRETARY (E)

Personnel-3
1×DS
1×Stenographer
1×MLSS

DEPUTY SECRETARY (A) 157

Personnel-2
1×DS
1×Stenographer
1×MLSS

ON (C-I)

1

ypist

SECTION OFFICER(C-II)

Personnel-4
1×SO
1×UDA
1×Stenotypist
1×MLSS

PRINTING & PUBLICATION OFFICER

Personnel
1×Printing & Publication officer
2×UDA
1×LDA-Cum-Typist
1×Sr. Proof Reader
3×Proof Reader
3×Copy Holder
1×Comparer
1×Dafty
2×MLSS

SECTION OFFICER (E-I) GAZETTED ESTABLISHMENT

Personnel
1×SO
1×UDA
1×Stenotypist
1×MLSS

SECTION OFFICER (E-II) NON-GAZETTED ESTT.

Personnel
1×SO
1×UDA
1×Stenotypist
1×MLSS

SECTION OFFICER (DELEGATION AND PROTOCOL)

Personnel
1×SO
1×UDA
1×Stenotypist
1×MLSS

SECTION OFFICER (ACCOUNTS)

Personnel
1×SO
1×MLSS

Accounts Section
Pay & Allowances etc of officers & Staff
Personnel-7
1×Head Asstt.
1×Cashier-Cum-Asstt.
2×UDA
2×LDA/Typist
1×MLSS

Account Section-II
Pay of M.PS
Personnel-7
1×Head Asstt.
3×UDA
2×LDA-Cum-Typist
1×MLSS

Budget & Pension
Personnel-4
1×Head Asstt.
1×UDA
1×Typist
1×MLSS

SECTION OFFICER (SERVICE TO MEMBERS)

Personnel
1×SO
1×UDA
1×Stenotypist
1×MLSS

SECTION OFFICER (A)

Personnel
1×SO
1×UDA
1×Stenotypist
1×MLSS

General Section
Personnel-44
1×Head Asstt.
7×UDA
9×Typist
2×LDA
4×LDA-Cum-Typist
11×Staff Car Driver
5×Driver
5×MLSS

Receipt & Issue Section
Personnel-18
1×Head Asstt.
1×UDA
4×LDA
3×Duplication Machine Optr.
4×Despatch Rider
1×Daftry
4×MLSS

Store
Personnel
1×Store Keeper(UDA)
1×LDA-Cum-Typist
1×MLSS

SECTION OFFICER (COMMON SERVICE & CO-ORDINATION)

Personnel-4
1×SO
1×UDA
1×Stenotypist
1×MLSS

Care taker
Parliament
Bullding
Personnel-13
1×Care Taker
10×Sweeper
2×MLSS

SECTION OFFICER (HOSTEL)

Personnel-4
1×SO
1×UDA
1×Stenotypist
1×MLSS

M.P.Hostel-156 Room. Sher-e Bangla Nager
Personnel-42
1×Superintendent
1×UDA-Cum-Cashier
1×LDA-Cum-Typist
2×Caretaker
6×Receptionist
6×Room Bearer
18×Sweeper
6×Guard
1×MLSS

M.P.Hostel-90 Room Nakhalpara
Personnel-18
1×Asstt. Superintendent
1×UDA-Cum-Cashier
1×LDA-Cum-Typist
1×Caretaker
2×Receptionist
1×Room Bearer
10×Sweeper
1×MLSS

SERGEANT-AT-ARMS

Personnel-24
1×Serqeant-at-Arm (Addl.SP/equivalent)
1×Deputy sergeant-at-Arms(DSP/equivalent)
1×Asstt. Sergeant-at-Arms(Ins/equivalent)
3×Sr. Match & Vard
16×Jr. Watch & Ward
1×Typist
1×MLSS

戒 厳 司 令 部 組 織 図 (5)

CHIEF MARTIAL LAW ADMINISTRATOR'S SECRETARIAT
ELECTION COMMISSION

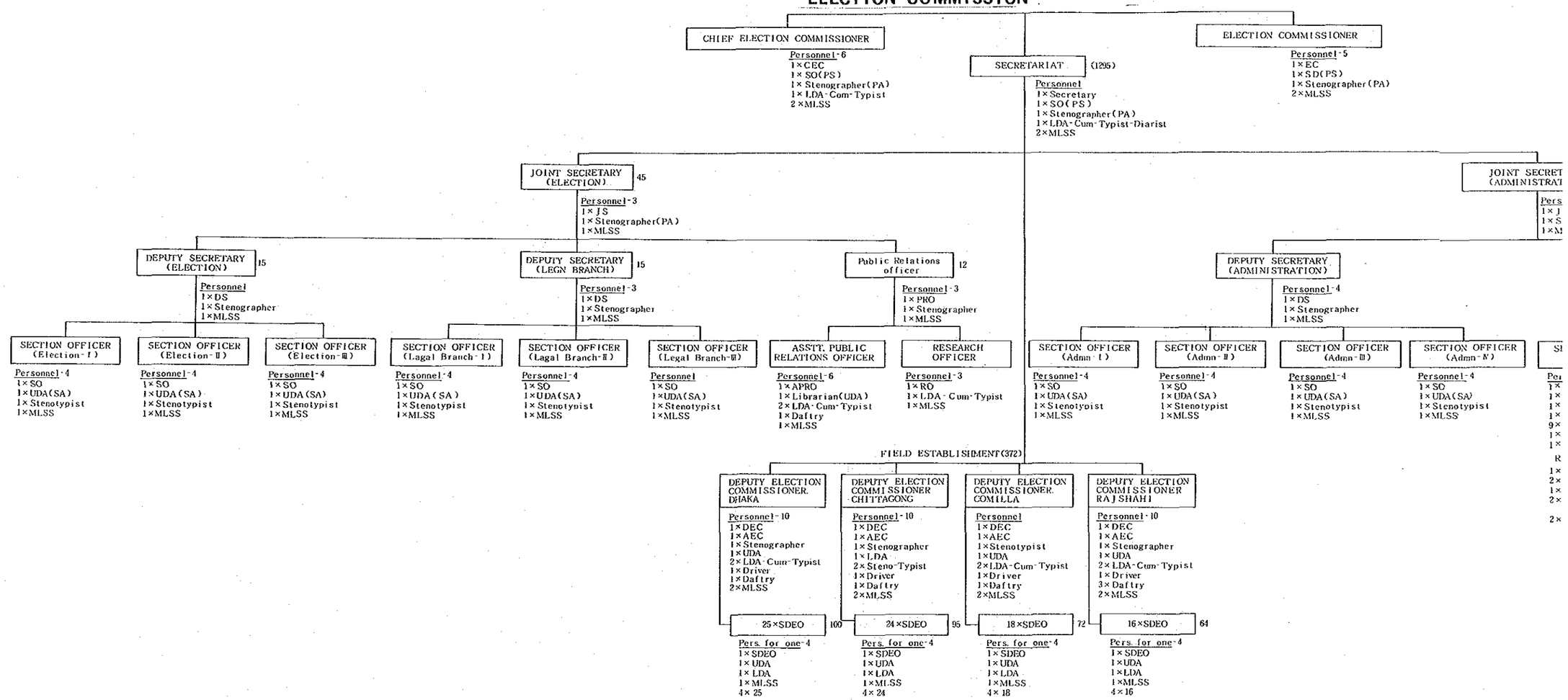

戒厳司令部組織図 (5)

CHIEF MARTIAL LAW ADMINISTRATOR'S SECRETARIAT
ELECTION COMMISSION

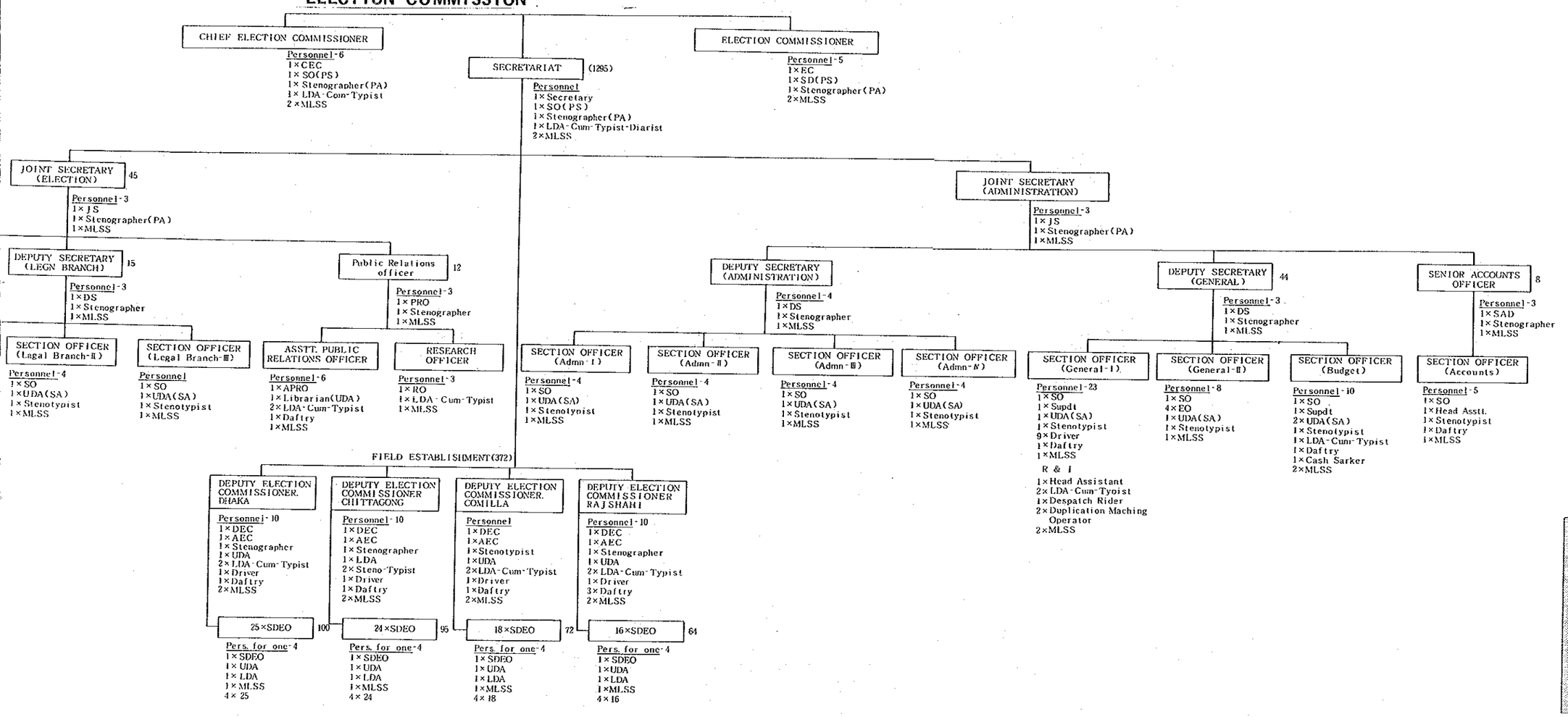

MINISTRY OF ESTABLISHMENT 組織図

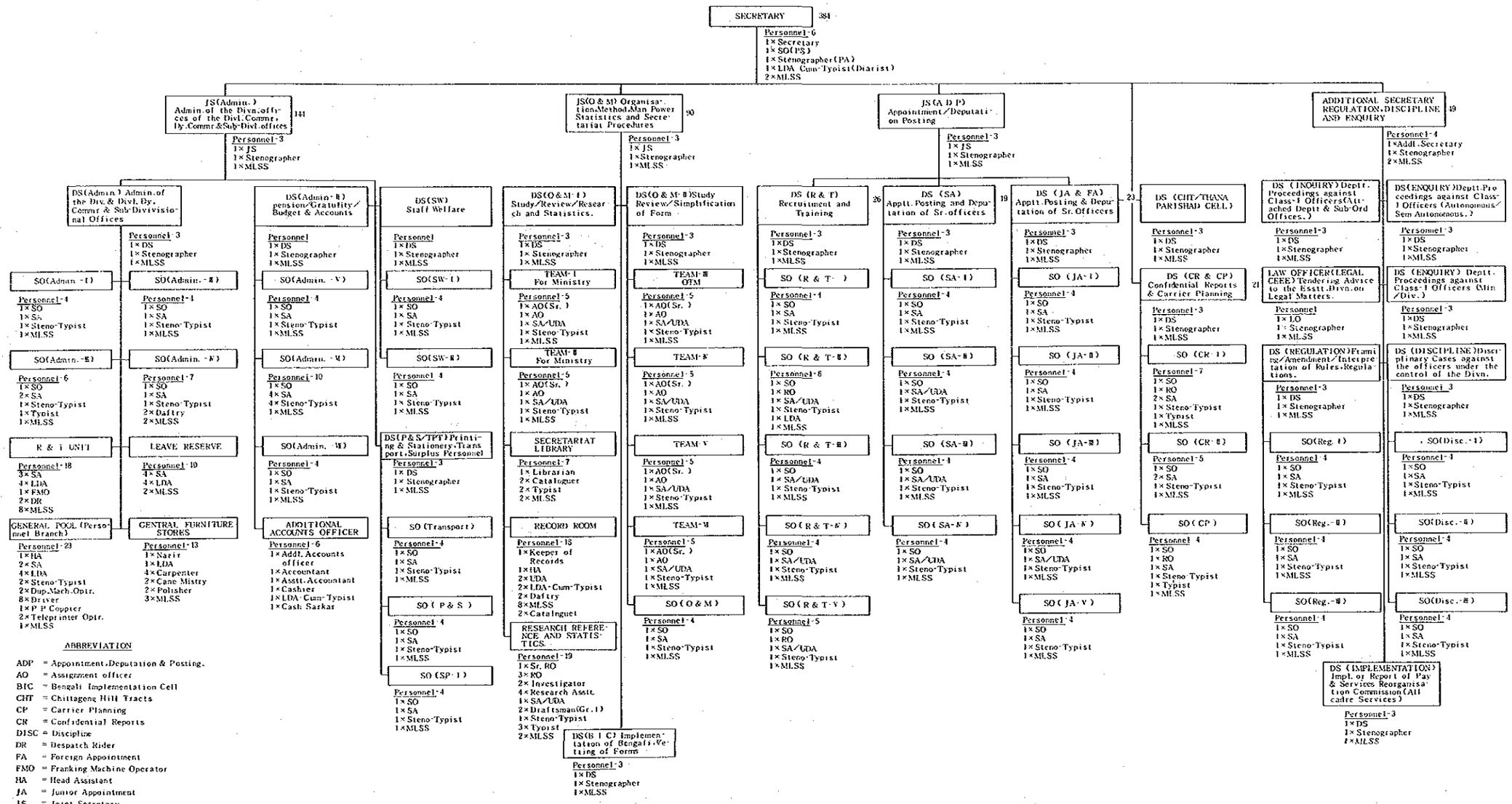

ABBREVIATION

ADP = Appointment.Deputation & Posting.
AO = Assignment officer
BIC = Bengali Implementation Cell
CHT = Chittageng Hill Tracts
CP = Carrier Planning
CR = Confidential Reports
DISC = Discipline
DR = Despatch Rider
FA = Foreign Appointment
FMO = Franking Machine Operator
HA = Head Assistant
JA = Junior Appointment
JS = Joint Secretary
OTM = Other than Ministry
P&S = Printing and Stationery
REG = Regulation
R&T = Recruitment and Training
SA = Senior Appointment/Section Assistant
SP = Surplus Personnel
SW = Staff Welfare

大 蔵 省 組 織 図
MINISTRY OF FINANCE

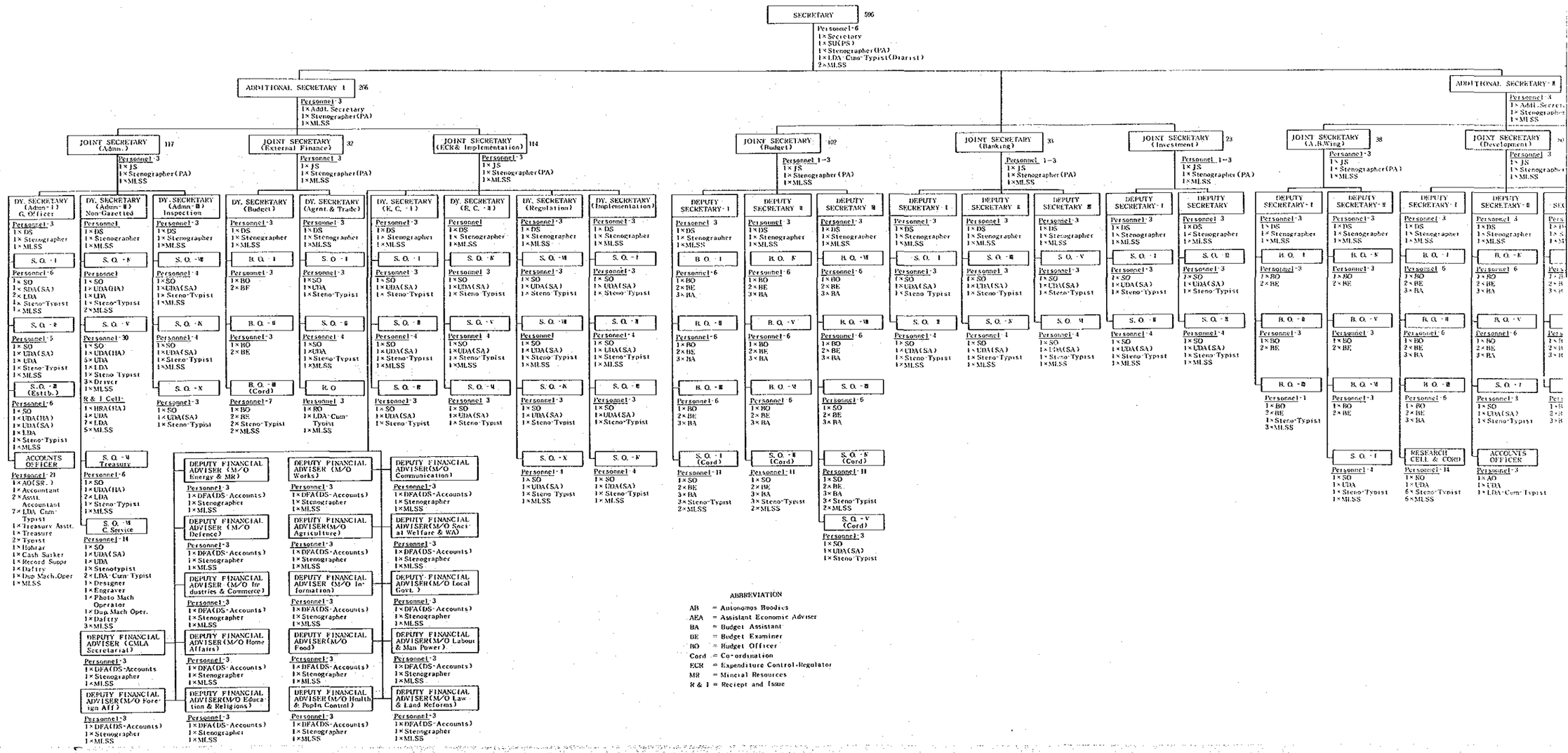

ABBREVIATION

AB = Autonomous Bodies
AEA = Assistant Economic Adviser
BA = Budget Assistant
BE = Budget Examiner
BO = Budget Officer
Cord = Co-ordination
ECR = Expenditure Control-Regulator
MR = Mineral Resources
R & I = Reciept and Issue

大蔵省組織図
MINISTRY OF FINANCE

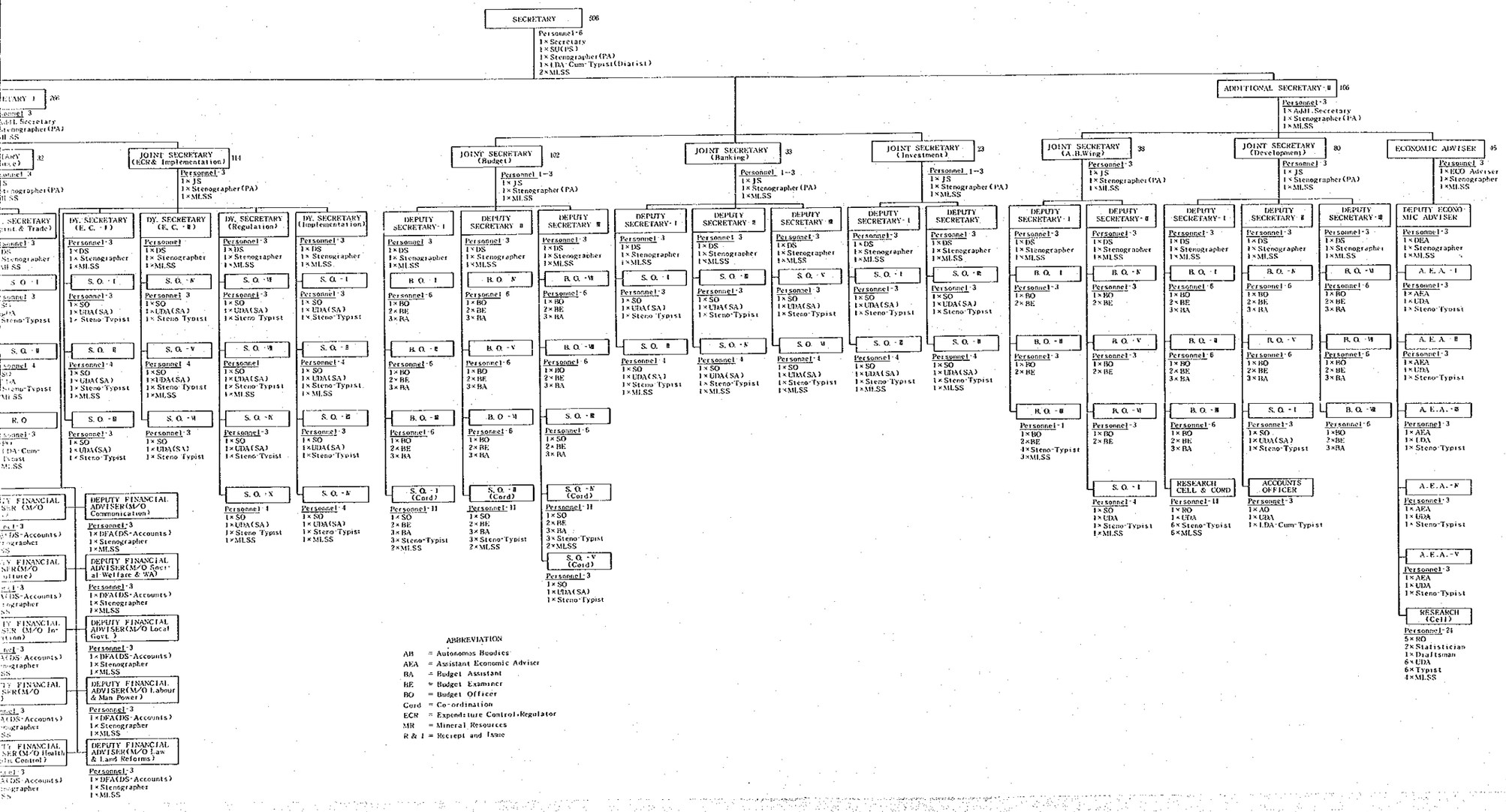

ABBREVIATION

AB	=	Autonomous Bodies
AEA	=	Assistant Economic Adviser
BA	=	Budget Assistant
BE	=	Budget Examiner
BO	=	Budget Officer
Cord	=	Co-ordination
ECR	=	Expenditure Control+Regulator
MR	=	Mineral Resources
R & I	=	Receipt and Issue

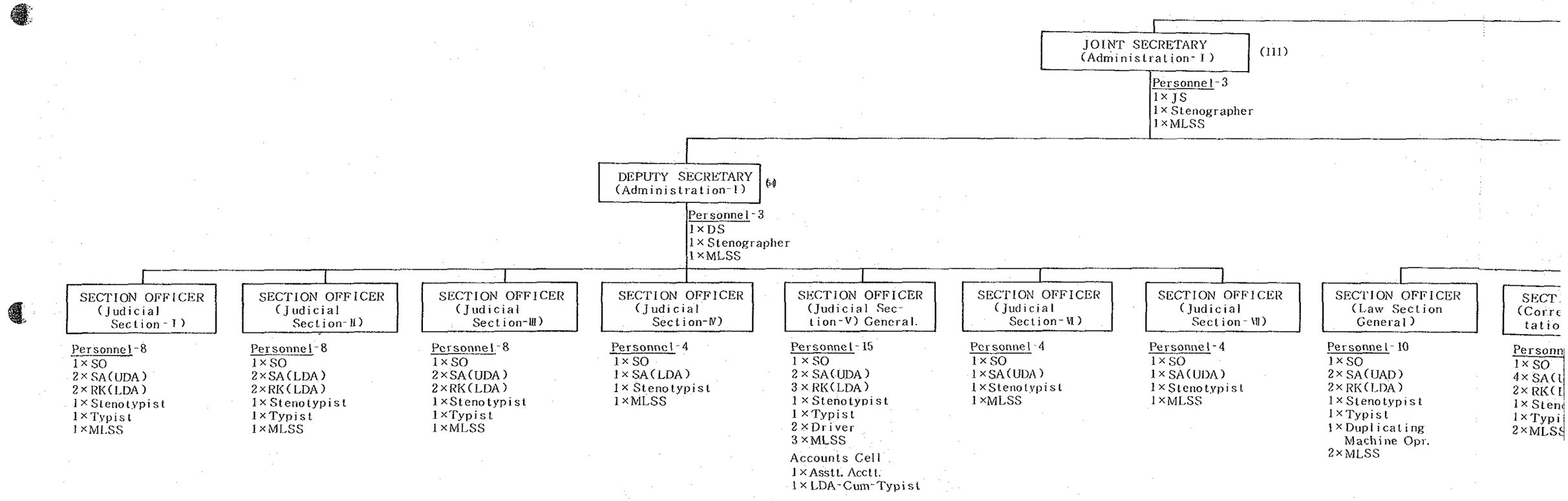
JOINT SECRETARY (Administration-I)
(111)
Personnel-3
1×JS
1×Stenographer
1×MLSS
DEPUTY SECRETARY (Administration-I)
(64)
Personnel-3
1×DS
1×Stenographer
1×MLSS
SECTION OFFICER (Judicial Section-I)
Personnel-8
1×SO
2×SA(UDA)
2×RK(LDA)
1×Stenotypist
1×Typist
1×MLSS
SECTION OFFICER (Judicial Section-II)
Personnel-8
1×SO
2×SA(LDA)
2×RK(LDA)
1×Stenotypist
1×Typist
1×MLSS
SECTION OFFICER (Judicial Section-III)
Personnel-8
1×SO
2×SA(UDA)
2×RK(LDA)
1×Stenotypist
1×Typist
1×MLSS
SECTION OFFICER (Judicial Section-IV)
Personnel-4
1×SO
1×SA(LDA)
1×Stenotypist
1×MLSS
SECTION OFFICER (Judicial Section-V) General.
Personnel-15
1×SO
2×SA(UDA)
3×RK(LDA)
1×Stenotypist
1×Typist
2×Driver
3×MLSS
Accounts Cell
1×Asstt. Acctt.
1×LDA-Cum-Typist
SECTION OFFICER (Judicial Section-VI)
Personnel-4
1×SO
1×SA(UDA)
1×Stenotypist
1×MLSS
SECTION OFFICER (Judicial Section-VII)
Personnel-4
1×SO
1×SA(UDA)
1×Stenotypist
1×MLSS
SECTION OFFICER (Law Section General)
Personnel-10
1×SO
2×SA(UAD)
2×RK(LDA)
1×Stenotypist
1×Typist
1×Duplicating Machine Opr.
2×MLSS
SECT
(Corre
tatio
Personn
1×SO
4×SA(
2×RK(
1×Sten
1×Typi
2×MLSS

法　務　省　組　織　図

MINISTRY OF LAW AND JUSTICE

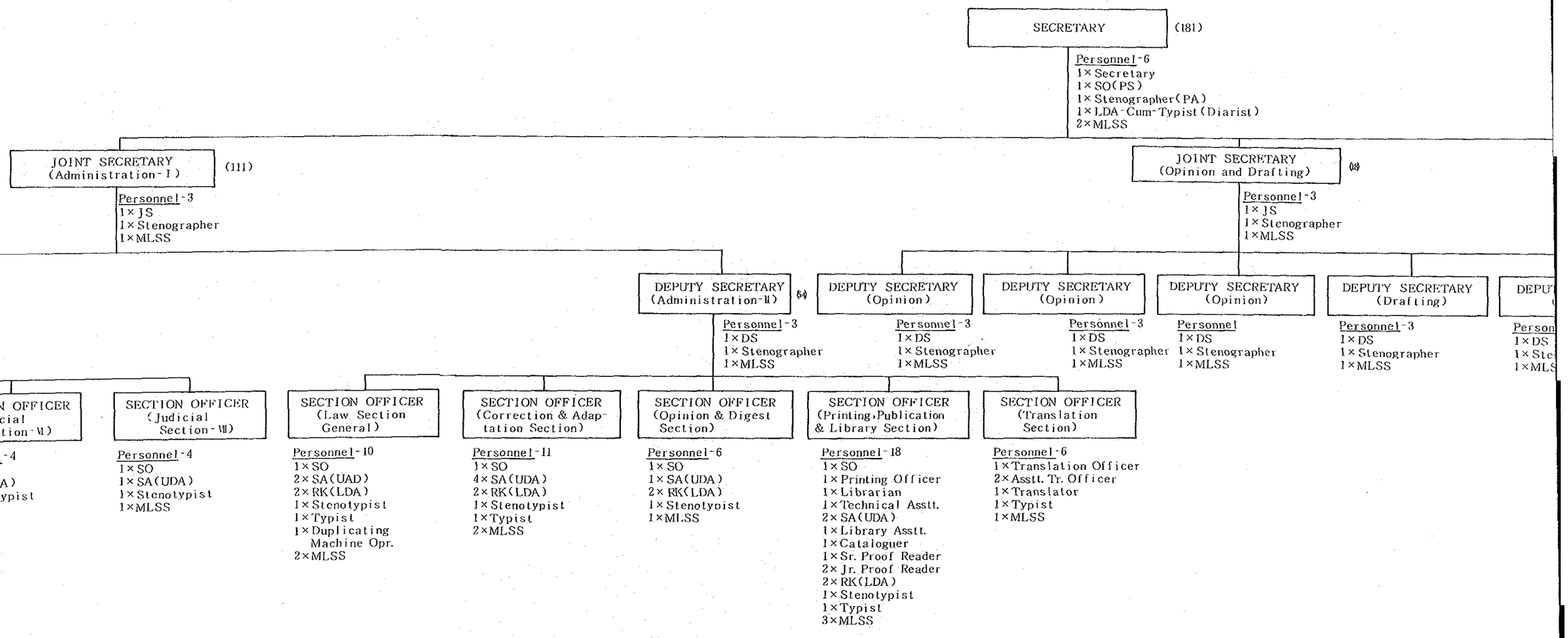

省　組　織　図

Y OF LAW AND JUSTICE

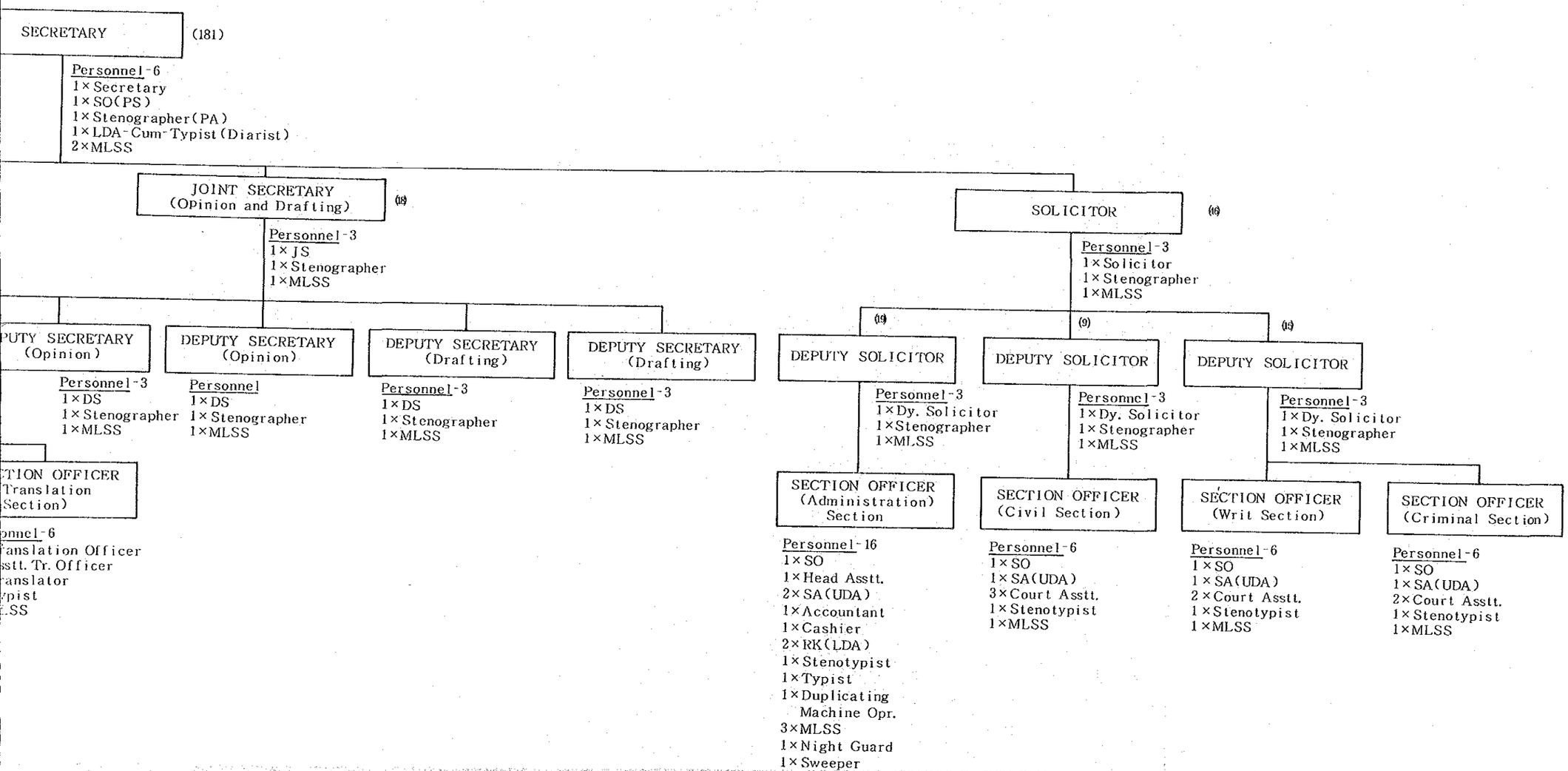

エネルギー・鉱物資源省(1)

MINISTRY OF ENERGY & MINERAL RESOURCES
ENERGY DIVISION

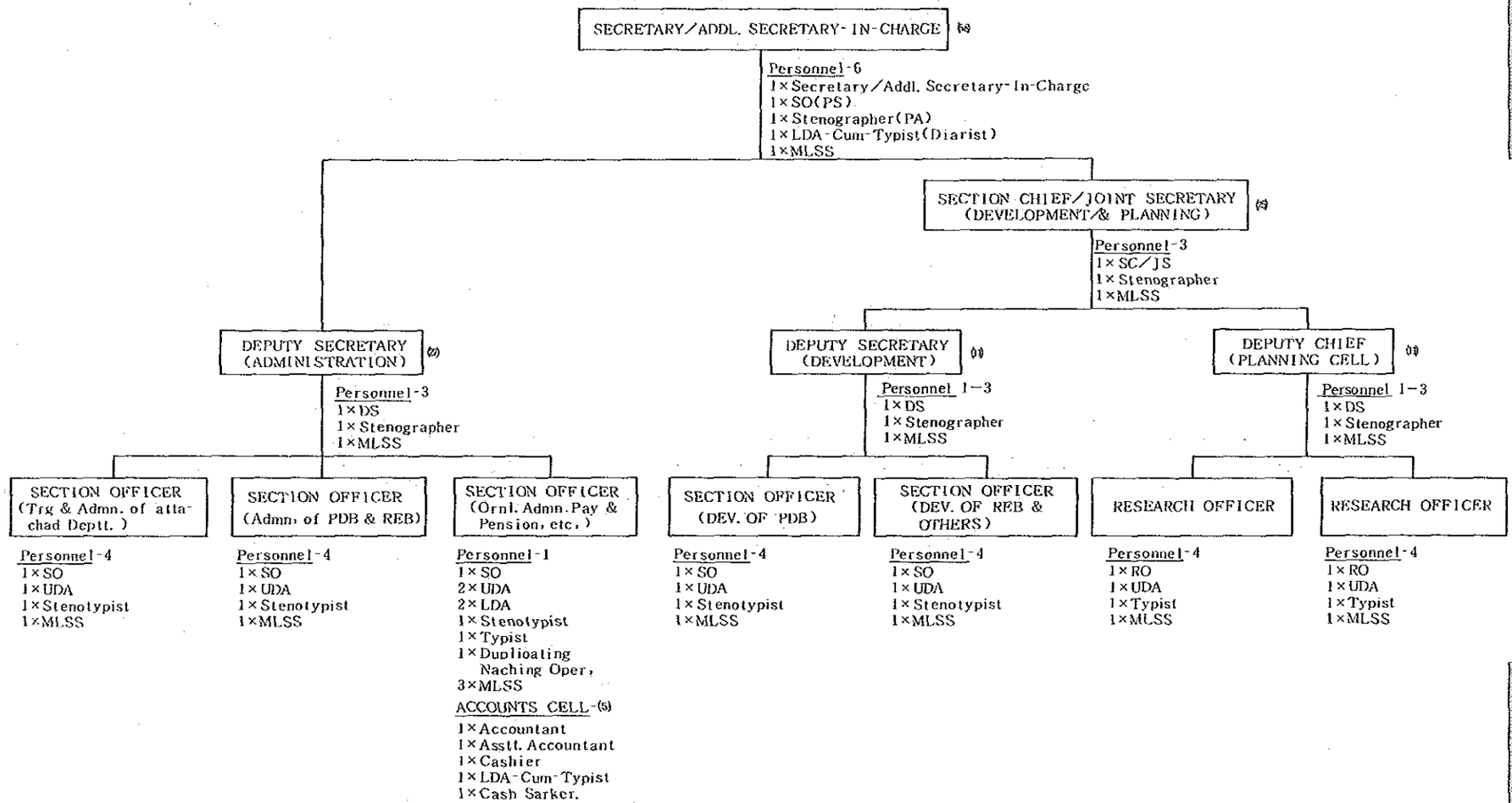

エネルギー・鉱物資源省(2)

PETROLEUM AND MINERAL RESOURCES DIVISION

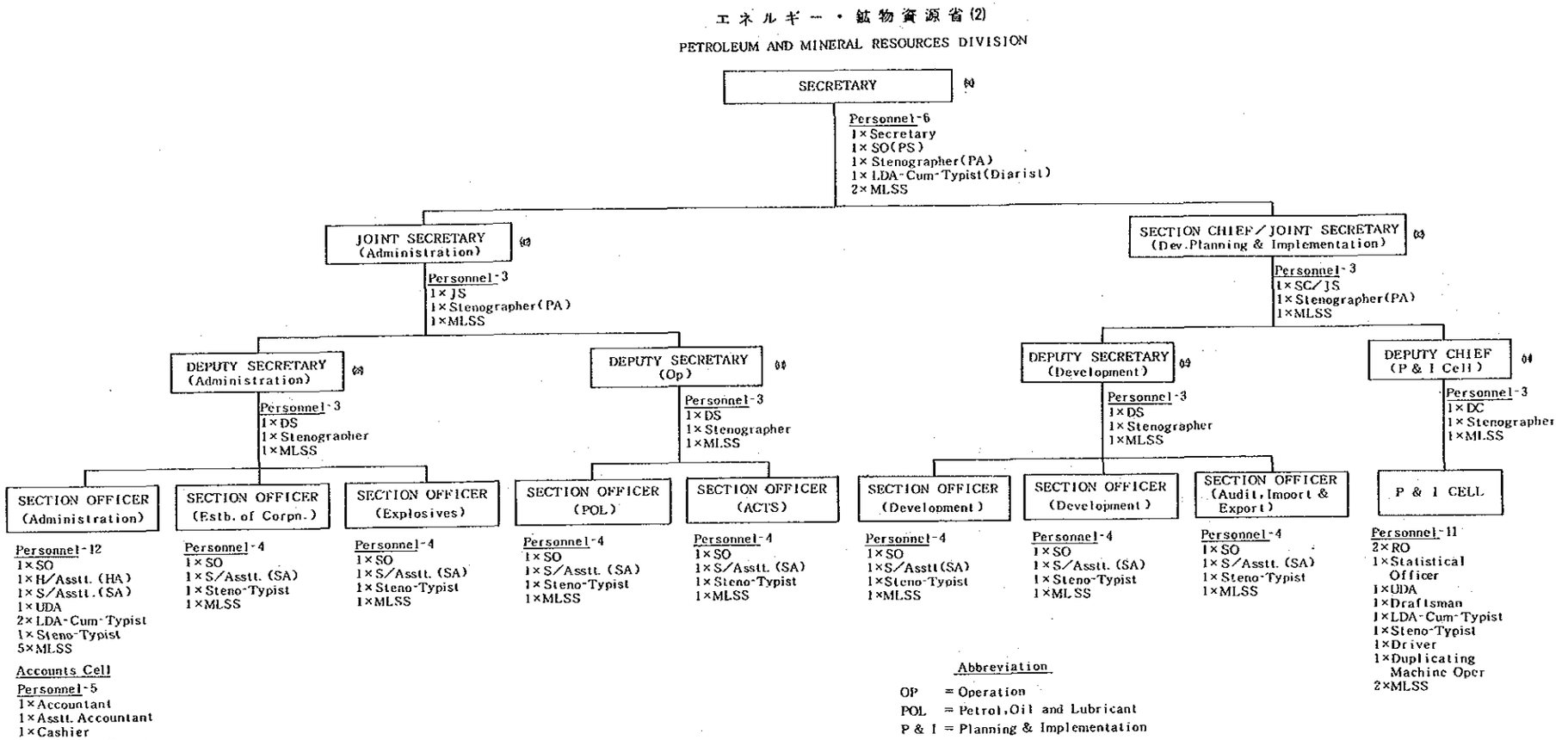

農　業　省　組　織　図

MINISTRY OF AGRICULTURE

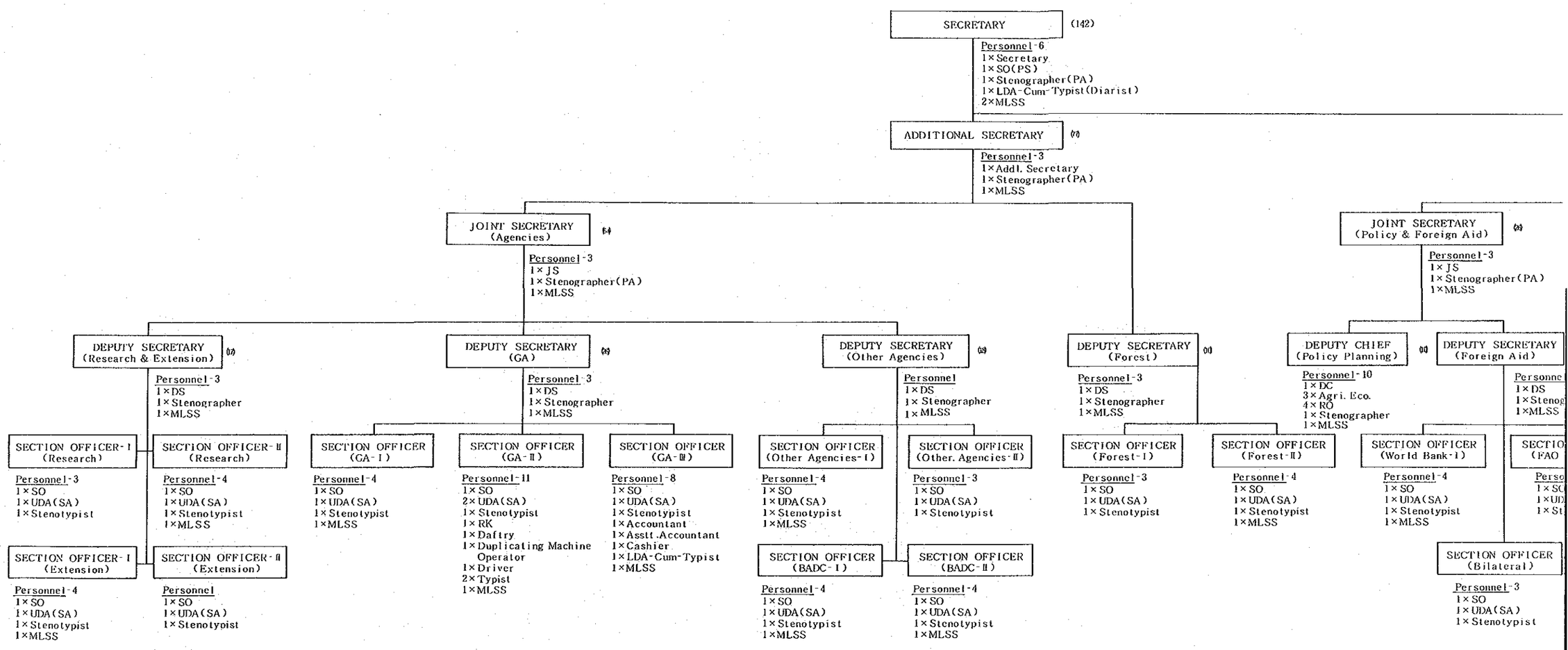

農業省組織図
MINISTRY OF AGRICULTURE

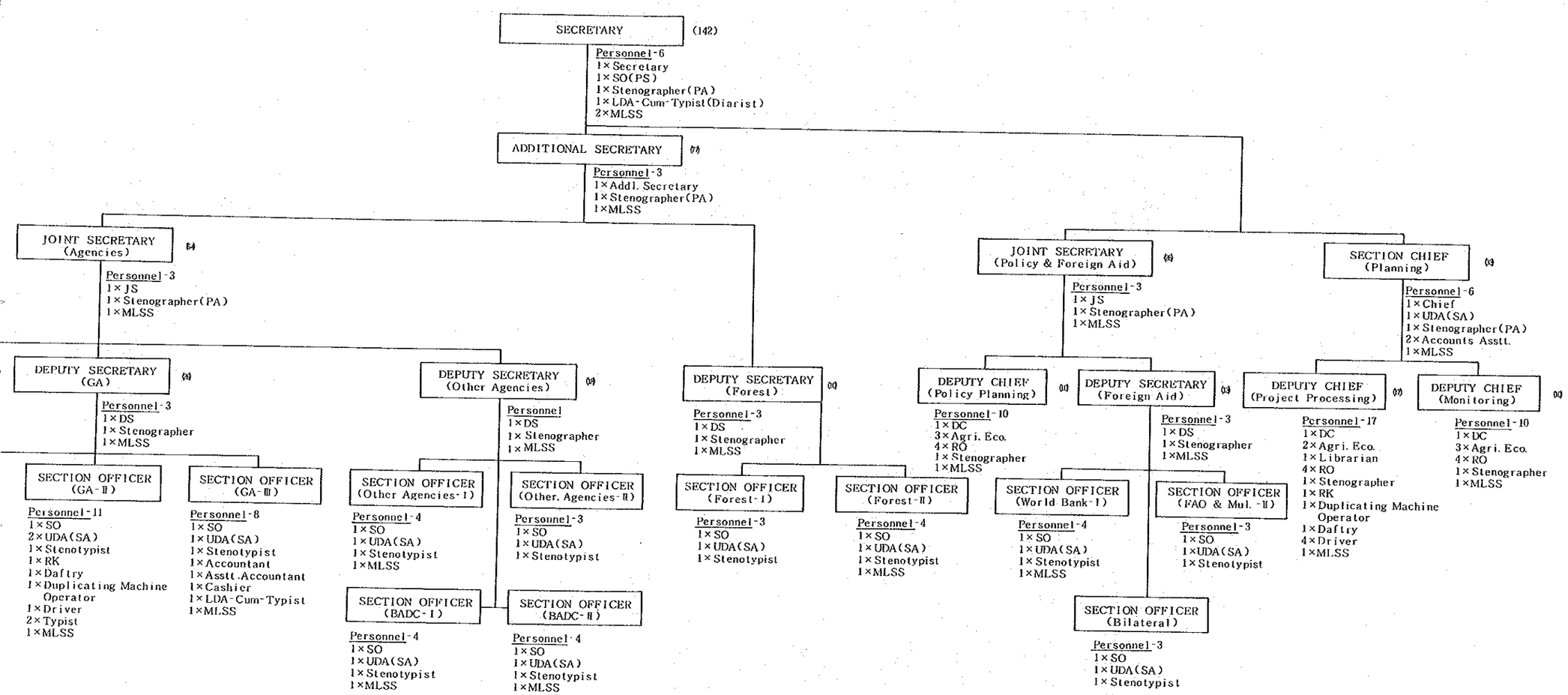

食　糧　省　組　織　図

MINISTRY OF FOOD

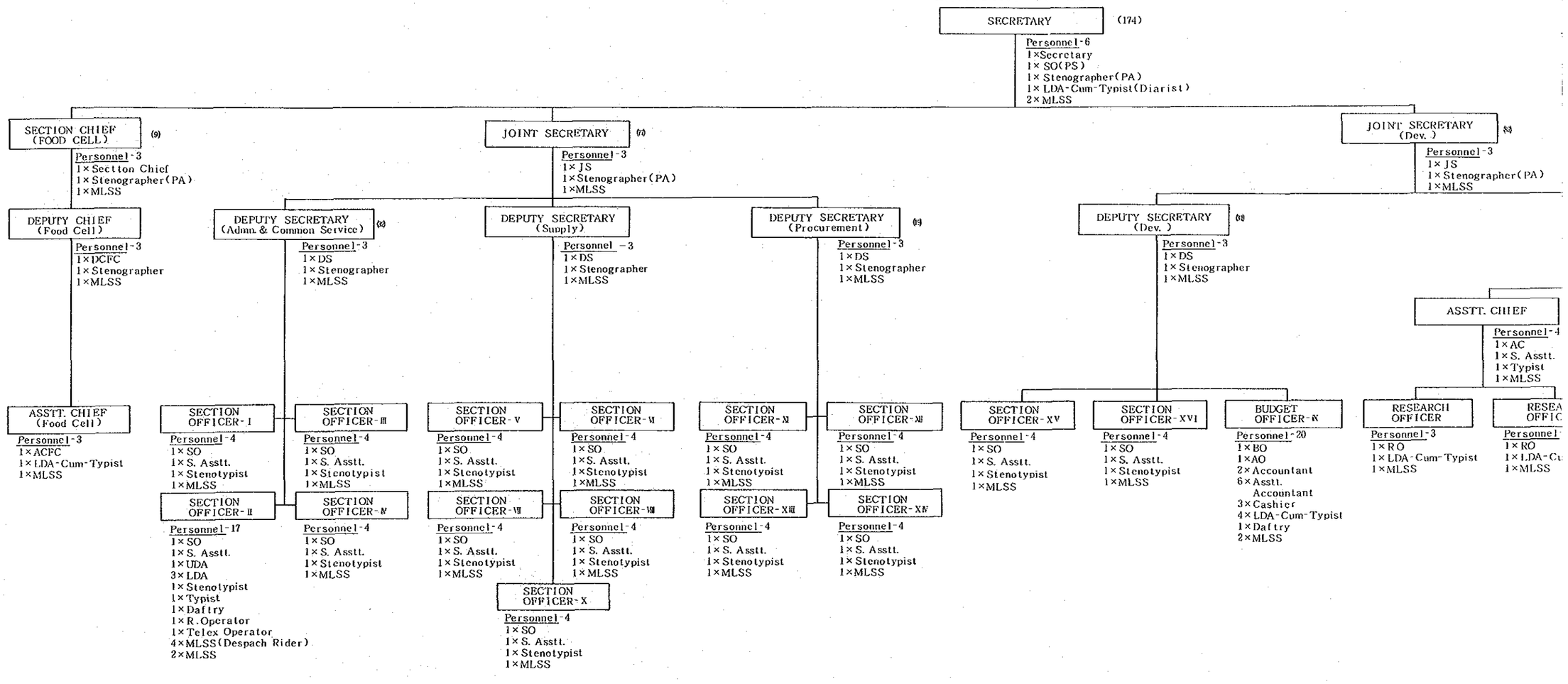

食 糧 省 組 織 図

MINISTRY OF FOOD

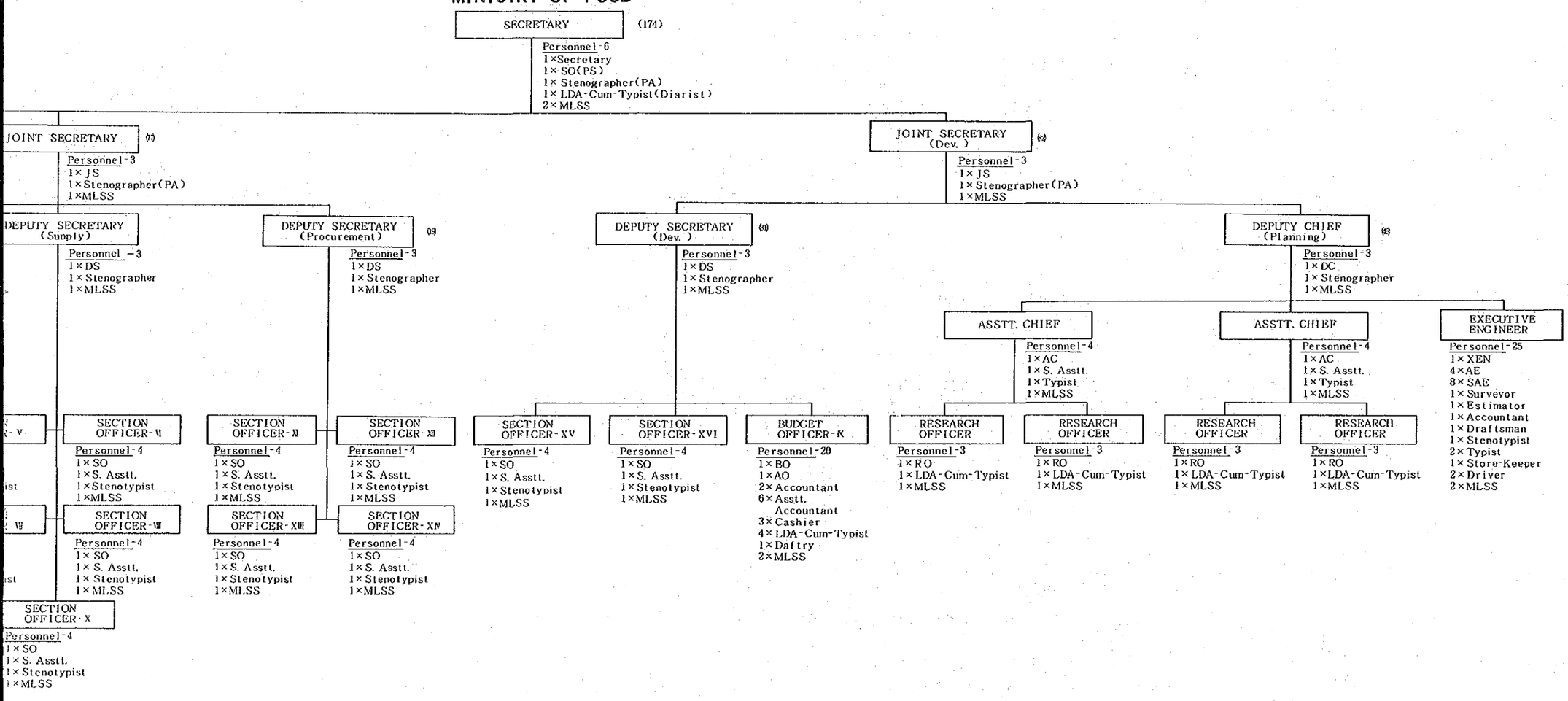

逓　信　省　組　織　図

MINISTRY OF POSTS AND TELECOMMUNICATIONS

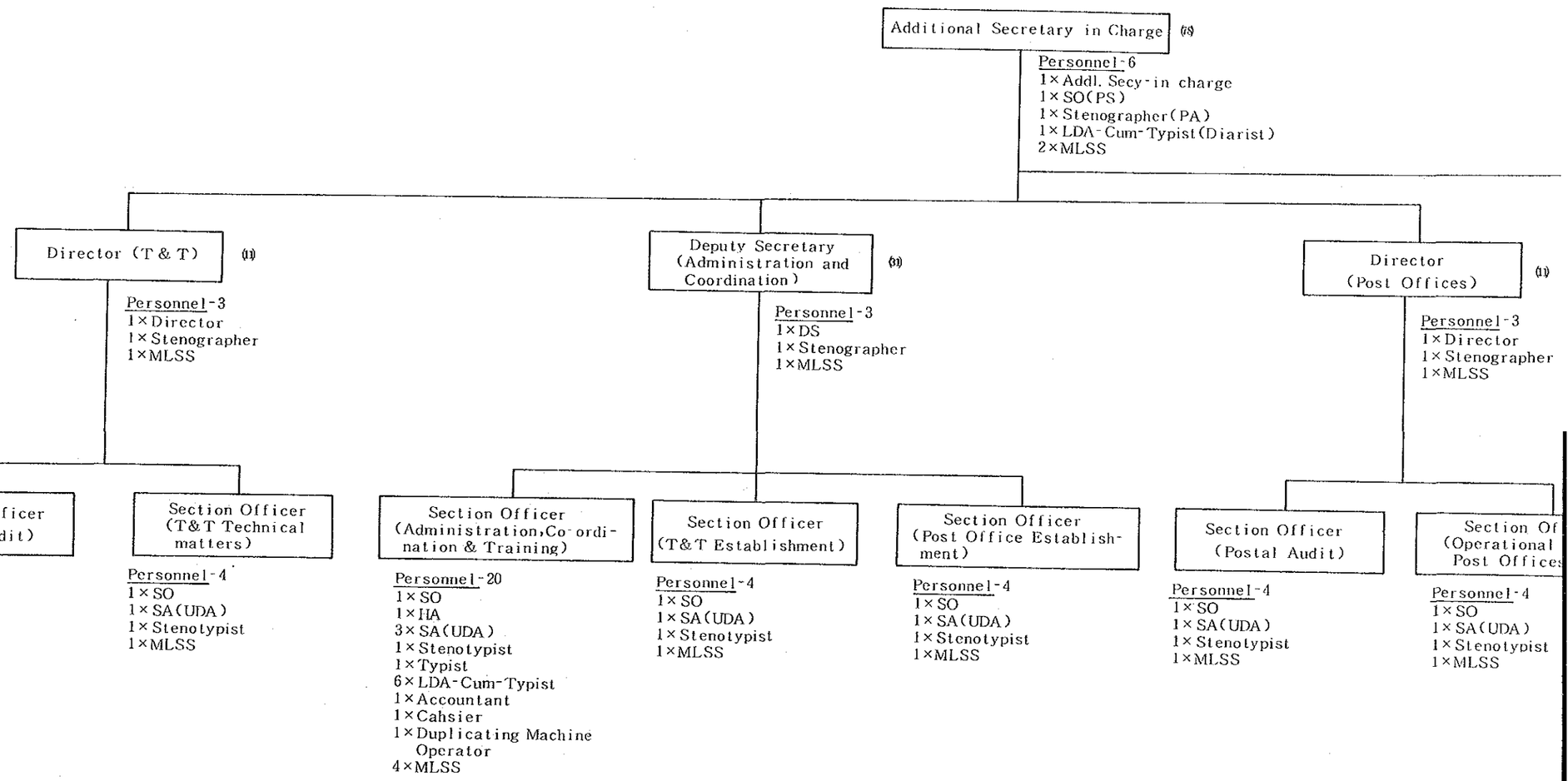

逓信省組織図

MINISTRY OF POSTS AND TELECOMMUNICATIONS

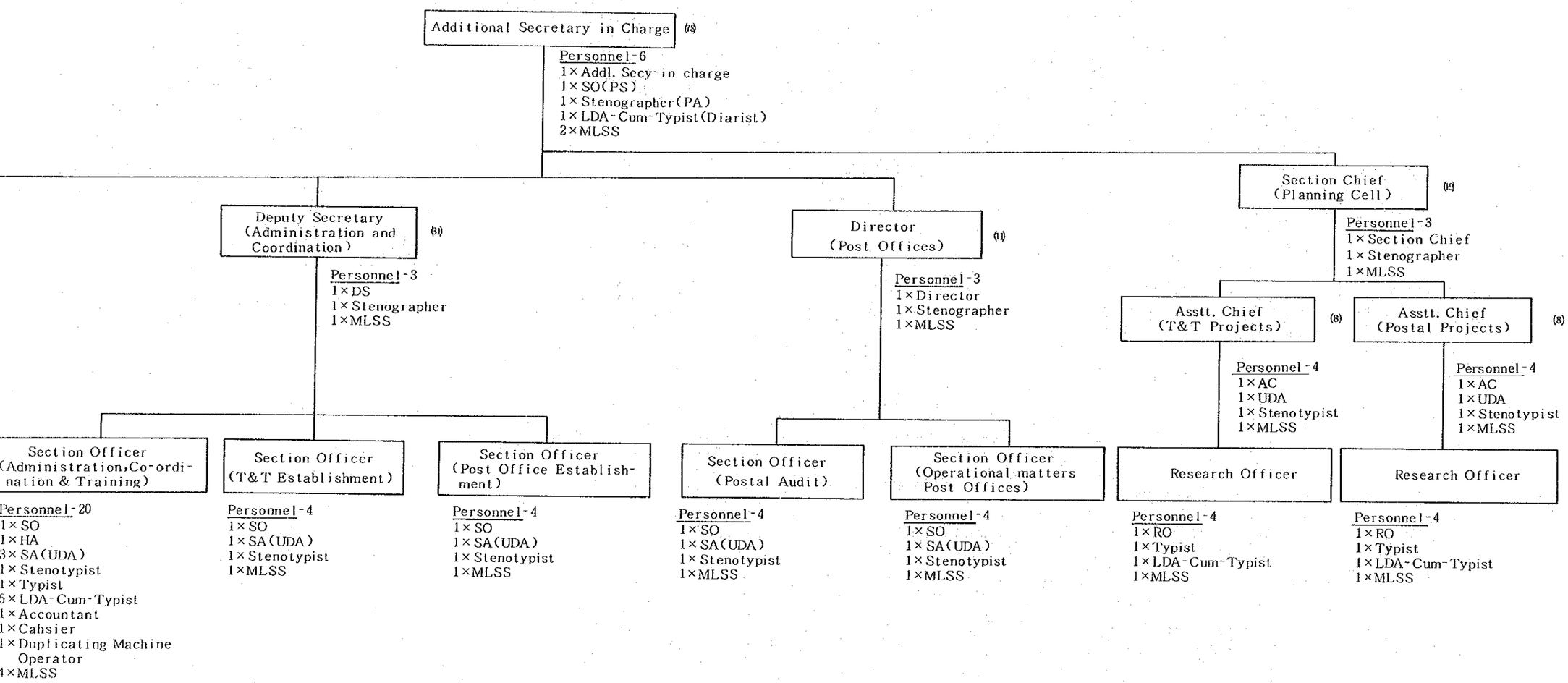

情　報　省　組　織

MINISTRY OF INFORMATI

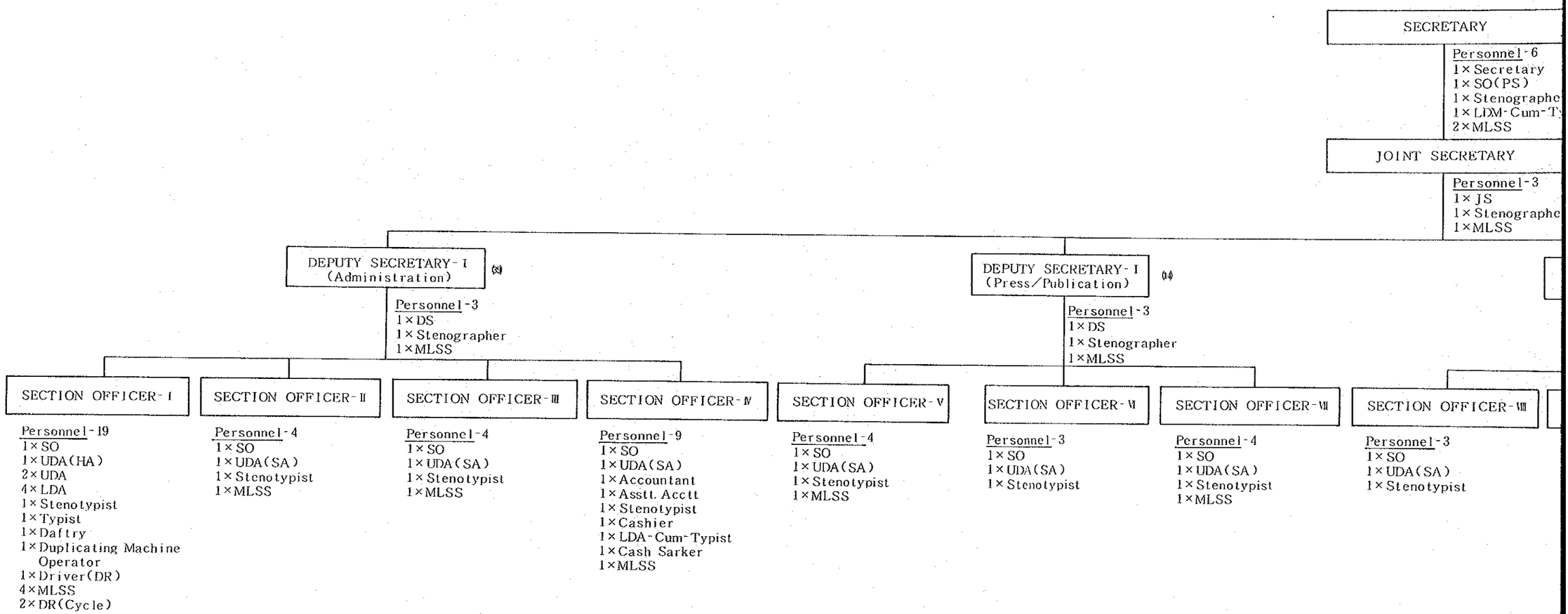

情　報　省　組　織　図

MINISTRY OF INFORMATION

SECRETARY (110)

Personnel-6
1×Secretary
1×SO(PS)
1×Stenographer(PA)
1×LDM-Cum-Typist(Diarist)
2×MLSS

JOINT SECRETARY (104)

Personnel-3
1×JS
1×Stenographer(PA)
1×MLSS

DEPUTY SECRETARY-I (Press/Publication) (14)

Personnel-3
1×DS
1×Stenographer
1×MLSS

- **SECTION OFFICER-V**
  Personnel-4
  1×SO
  1×UDA(SA)
  1×Stenotypist
  1×MLSS
- **SECTION OFFICER-VI**
  Personnel-3
  1×SO
  1×UDA(SA)
  1×Stenotypist
- **SECTION OFFICER-VII**
  Personnel-4
  1×SO
  1×UDA(SA)
  1×Stenotypist
  1×MLSS

DEPUTY SECRETARY-III (Films) (13)

Personnel-3
1×DS
1×Stenographer
1×MLSS

- **SECTION OFFICER-VIII**
  Personnel-3
  1×SO
  1×UDA(SA)
  1×Stenotypist
- **SECTION OFFICER-IX**
  Personnel-4
  1×SO
  1×UDA(SA)
  1×Stenotypist
  1×MLSS
- **SECTION OFFICER-X**
  Personnel-3
  1×SO
  1×UDA(SA)
  1×Stenotypist

DEPUTY SECRETARY-IV (Dev./Television) (14)

Personnel-3
1×DS
1×Stenographer
1×MLSS

- **SECTION OFFICER-XI**
  Personnel-4
  1×SO
  1×UDA(SA)
  1×Stenotypist
  1×MLSS
- **SECTION OFFICER-XII**
  Personnel-3
  1×SO
  1×UDA(SA)
  1×Stenotypist
- **SECTION OFFICER-XIII**
  Personnel-4
  1×SO
  1×UDA(SA)
  1×Stenotypist
  1×MLSS

POPU PROG OFF

Personnel
1×PPO
1×APPO
1×Statis
1×Evalua
1×UDA(S
1×Stenot
1×LDA-C
1×Driver
2×MLSS

組　織　図

FORMATION

:Y (110)

sonnel-6
Secretary
SO(PS)
Stenographer(PA)
LDM-Cum-Typist(Diarist)
MLSS

:TARY (104)

sonnel-3
JS
Stenographer(PA)
MLSS

DEPUTY SECRETARY-Ⅲ (Films) (13)

Personnel-3
1×DS
1×Stenographer
1×MLSS

DEPUTY SECRETARY-Ⅳ (Dev./Television) (14)

Personnel-3
1×DS
1×Stenographer
1×MLSS

DEPUTY CHIEF (Planning & Evaluation) (21)

Personnel-3
1×Deputy Chief
1×Stenographer
1×MLSS

CER-Ⅷ

SECTION OFFICER-Ⅸ

Personnel-4
1×SO
1×UDA(SA)
1×Stenotypist
1×MLSS

SECTION OFFICER-Ⅹ

Personnel-3
1×SO
1×UDA(SA)
1×Stenotypist

SECTION OFFICER-Ⅺ

Personnel-4
1×SO
1×UDA(SA)
1×Stenotypist
1×MLSS

SECTION OFFICER-Ⅻ

Personnel-3
1×SO
1×UDA(SA)
1×Stenotypist

SECTION OFFICER-XIII

Personnel-4
1×SO
1×UDA(SA)
1×Stenotypist
1×MLSS

POPULATION PROGRAMME OFFICER

Personnel-10
1×PPO
1×APPO
1×Statistical officer
1×Evaluator
1×UDA(SA)
1×Stenotypist
1×LDA-Cum-Typist
1×Driver
2×MLSS

ASSTT CHIEF

Personnel-8
1×AC
2×RO
1×UDA(SA)
1×Statistical Asstt.
1×Stenotypist
1×Typist
1×MLSS

救援・復興省組織図

MINISTRY OF RELIEF AND REHABILITATION

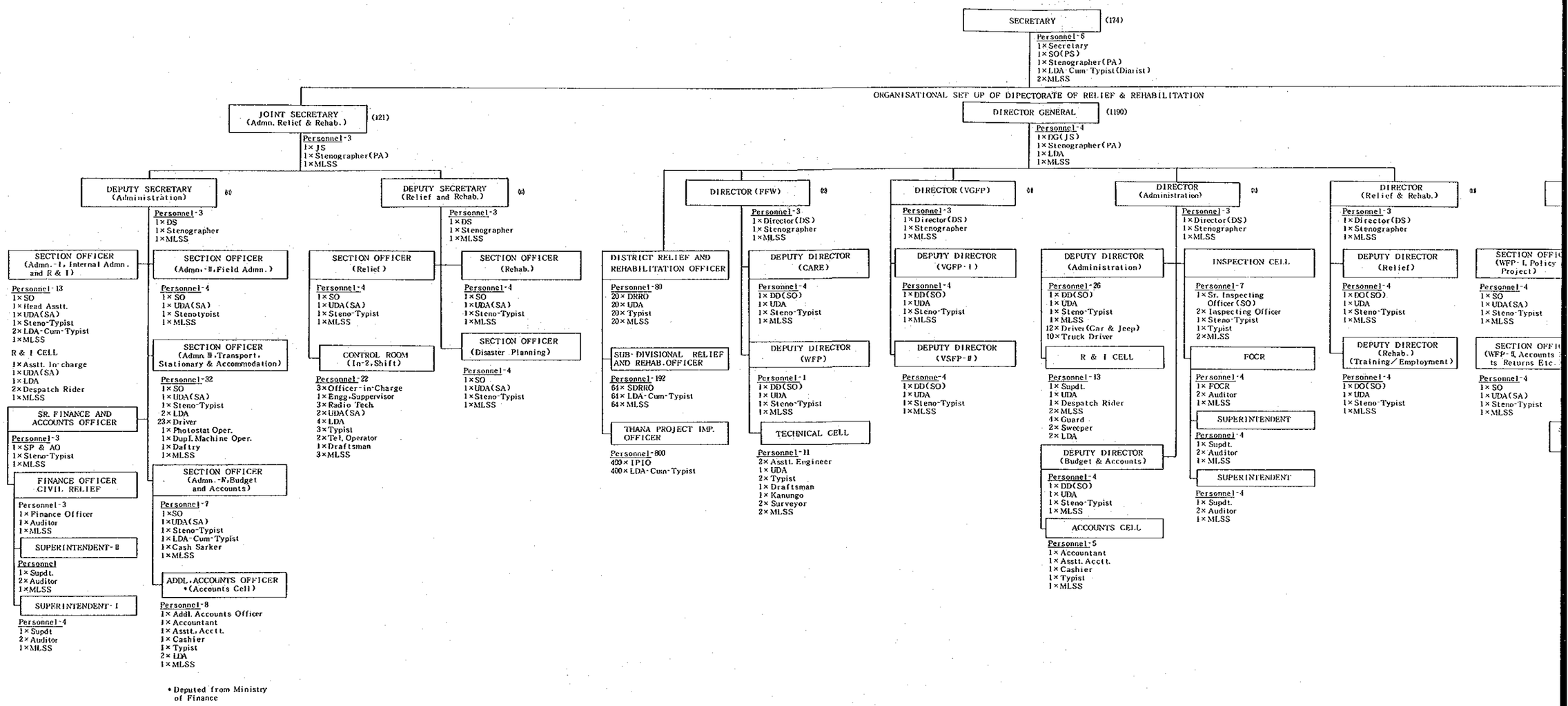

救援・復興省組織図

MINISTRY OF RELIEF AND REHABILITATION

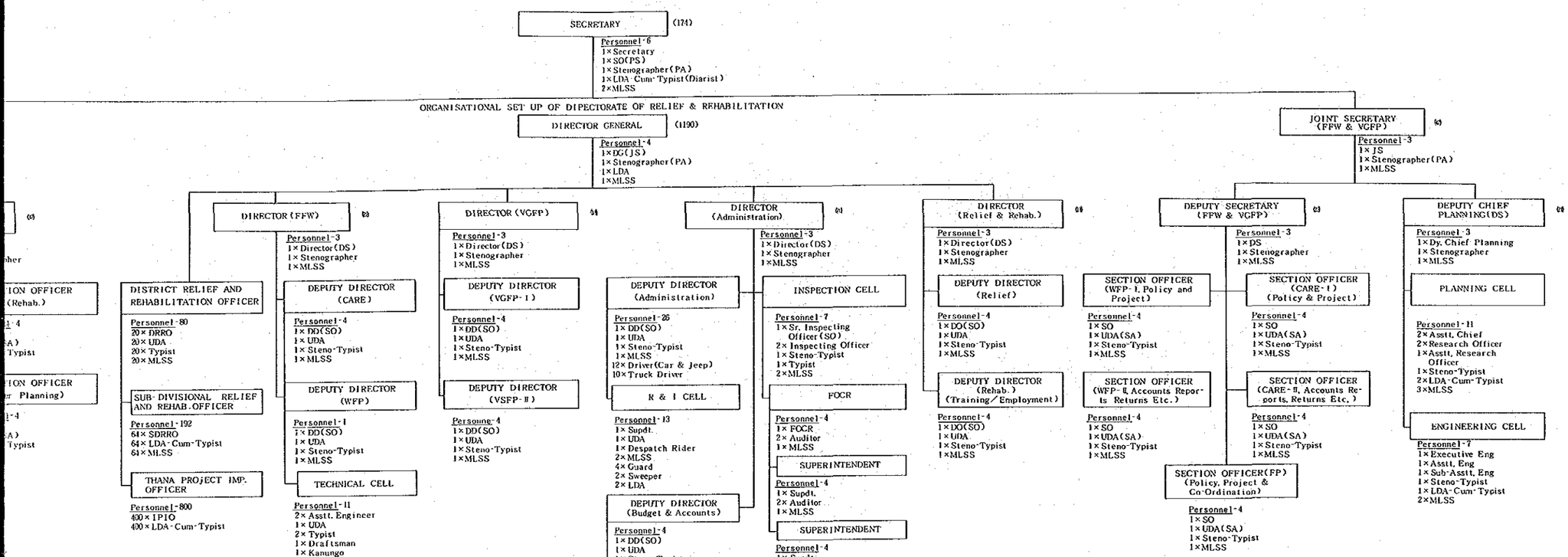

ABBREVIATIONS:

CARE	= Co-Operative American Relief Everywhere.
WFP	= World Food Programme.
VGFP	= Vulnerable Group Feeding Programe.
GR	= Gratuitious Relief.
FOCR	= Finance Officer Civil Relief.
DG	= Director General.
DD	= Deputy Director.
DRRO	= District Relief and Rehabilitation Officer
SDRRO	= Sub-Dvisiaonal Relief and Rehabilitation Officer
TPIO	= Thana Project Implementation Officer

宗教省組織図

MINISTRY OF RELIGIOUS AFFAIRS

JOINT SECRETARY IN-CHARGE (1)

Personnel-6
1×Joint Secretary-in-charge
1×SO(PS)
1×Stenographer(PA)
1×LDA-cum-Typist(Diarist)
2×MLSS

DEPUTY SECRETARY (1)

Personnel-3
1×DS
1×Stenographer
1×MLSS

SECTION OFFICER-I (ADMN. & BUDGET)

Personnel-10
1×SO
2×UDA(SA)
1×Stenotypist
2×Driver
1×Duplicating Machine Operator
3×MLSS

SECTION OFFICER-II (PROTOCOL)

Personnel-4
1×SO
1×UDA(SA)
1×Stenotypist
1×MLSS

SECTION OFFICER-III (PILGRIMAGE & GRANTS)

Personnel-5
1×SO
2×UDA(SA)
1×Stenotypist
1×MLSS

SECTION OFFICER-IV (WAOF & DRAWING DISBURSING)

Personnel-7
1×SO
1×Accountant
1×UDA(SA)
1×Cashier
1×Stenotypist
1×Cash Sarker
1×MLSS

ASSTT.CHIEF (PLANNING)

Personnel-4
1×Asstt. Chief
1×Research Officer
1×Stenotypist
1×MLSS

計 画 省 組 織 図 (1)

MINISTRY OF PLANNING
STATISTICS DIVISION

SECRETARY (1)

Personnel-6
1×Secretary
1×SO(PS)
1×Stenographer(PA)
1×LDA-cum-Typist(Diarist)
2×MLSS

DEPUTY SECRETARY-I (Operation & Coordination) (1)

Personnel-3
1×DS
1×Stenographer
1×MLSS

STAT. OFFICER-I (Data Supply International)

Personnel-6
1×Stat. Officer
2×Stat. Assistant
1×Typist
1×LDA
1×MLSS

STAT. OFFICER-II (Dev. Monitoring/Reports)

Personnel-6
1×Stat. Officer
2×Stat. Assistant
1×Typist
1×LDA
1×MLSS

STAT. OFFICER-III (National Statistical Council)

Personnel-4
1×Stat. Officer
1×UDA
1×Typist
1×MLSS

DEPUTY SECRETARY-II (Administration) (2)

Personnel-3
1×DS
1×Stenographer
1×MLSS

SECTION OFFICER-I (B. B. S. Admn.)

Personnel-4
1×Section Officer
1×Section Officer
1×Stenotypist
1×MLSS

STAT. OFFICER-IV (Budget)

Personnel-6
1×Stat. Officer
2×Stat. Assistant
1×Typist
1×LDA
1×MLSS

SECTION OFFICER-II (Division Admn. & Common Service)

Personnel-4
1×Section Officer
1×Section Asstt.
1×Stenotypist
1×MLSS

ACCOUNTS CELL

Personnel-5
1×Acountant
1×Asstt. Accountant
1×Cashier
1×LDA-Cum-Typist
1×Cash Sarker

GENERAL SECTION & R & I

Personnel-10
1×Head Assistant
1×Section Asstt.
2×LDA-Cum-Typist
2×Driver
1×Daftry
1×Duplicating Machine Op.
2×MLSS

計 画 省 組 織 図 (2)

MINISTRY OF PLANNING
INTERNAL RESOURCES DIVISION

SECRETARY / EX-OFFICIO CHAIRMAN, N. B. R. (83)

Personnel-5
1×Secretary
1×SO(PS)
1×Stenographer(PA)
1×LDA-Cum-Typist(Diarist)
1×MLSS

HONORARY SPECIAL COUNSEL (83)

Personnel-5
1×Honorary Special Counsel
1×PS
1×Stenographer
1×Stenotypist
1×MLSS

DEPUTY SECRETARY (83)

Personnel-3
1×DS
1×Stenographer
1×MLSS

SECTION OFFICER-I

Personnel-4
1×SO
1×UDA(SA)
1×Stenotypist
1×MLSS

SECTION OFFICER-II

Personnel-4
1×SO
1×UDA(SA)
1×Stenotypist
1×MLSS

SECTION OFFICER-III

Personnel-4
1×SO
1×UDA(SA)
1×Stenotypist
1×MLSS

SECTION OFFICER-IV

Personnel-13
1×SO
3×UDA(SA)
1×Stenotypist
1×Daftry
1×Despatch Rider
1×MLSS

計　画　省　組　織　図 (3)

MINISTRY OF PLANNING
INTERNAL RESOURCES DIVISION

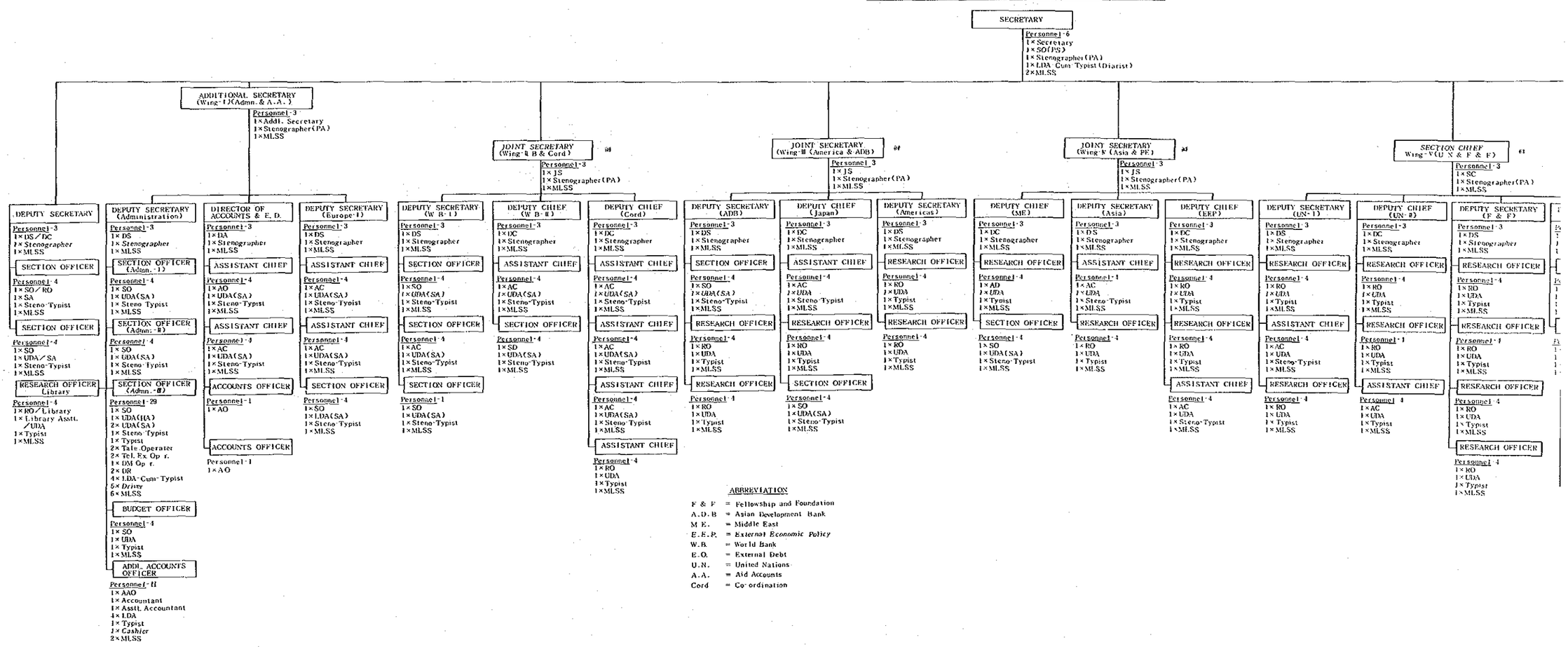

ABBREVIATION

F & F	=	Fellowship and Foundation
A.D.B	=	Asian Development Bank
M.E.	=	Middle East
E.E.P.	=	External Economic Policy
W.B	=	World Bank
E.O.	=	External Debt
U.N.	=	United Nations
A.A.	=	Aid Accounts
Cord	=	Co-ordination

計画省組織図 (3)

MINISTRY OF PLANNING
INTERNAL RESOURCES DIVISION

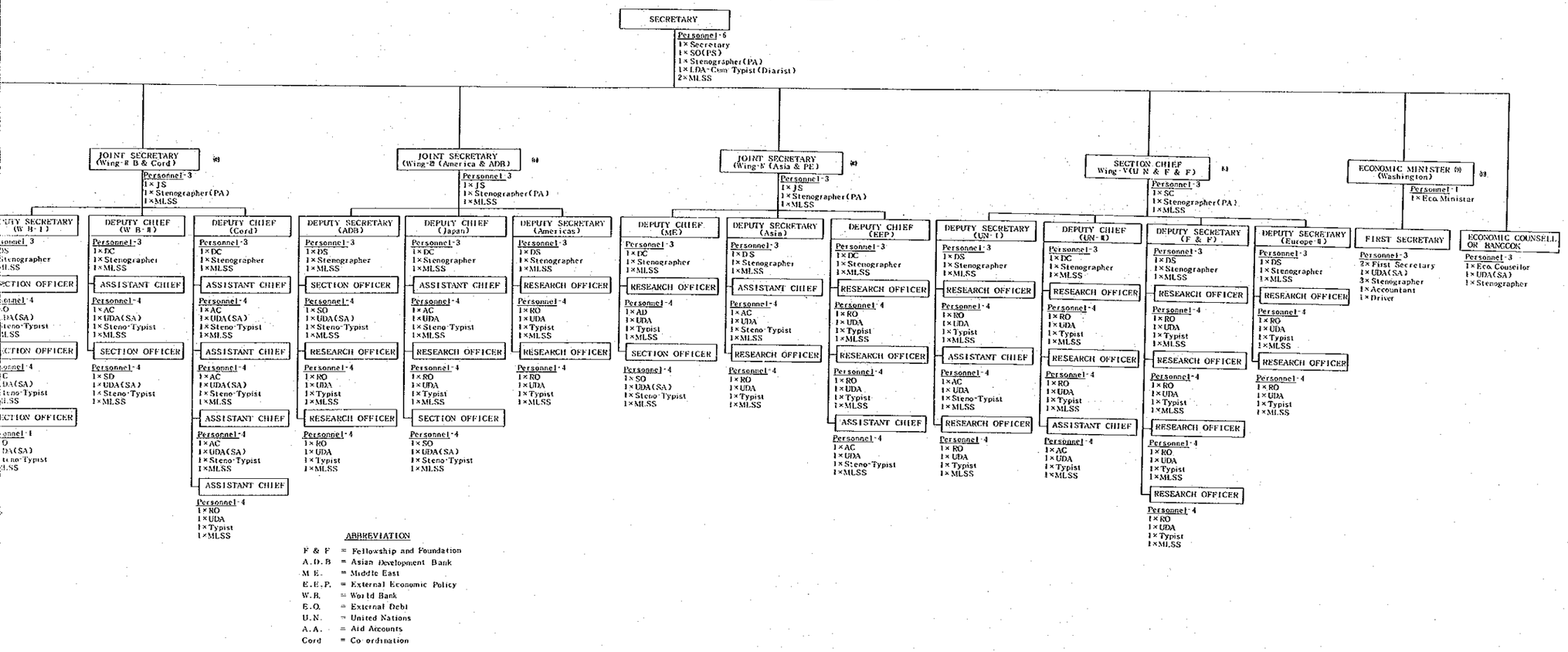

外務省組織図
MINISTRY OF FOREIGN AFFAIRS

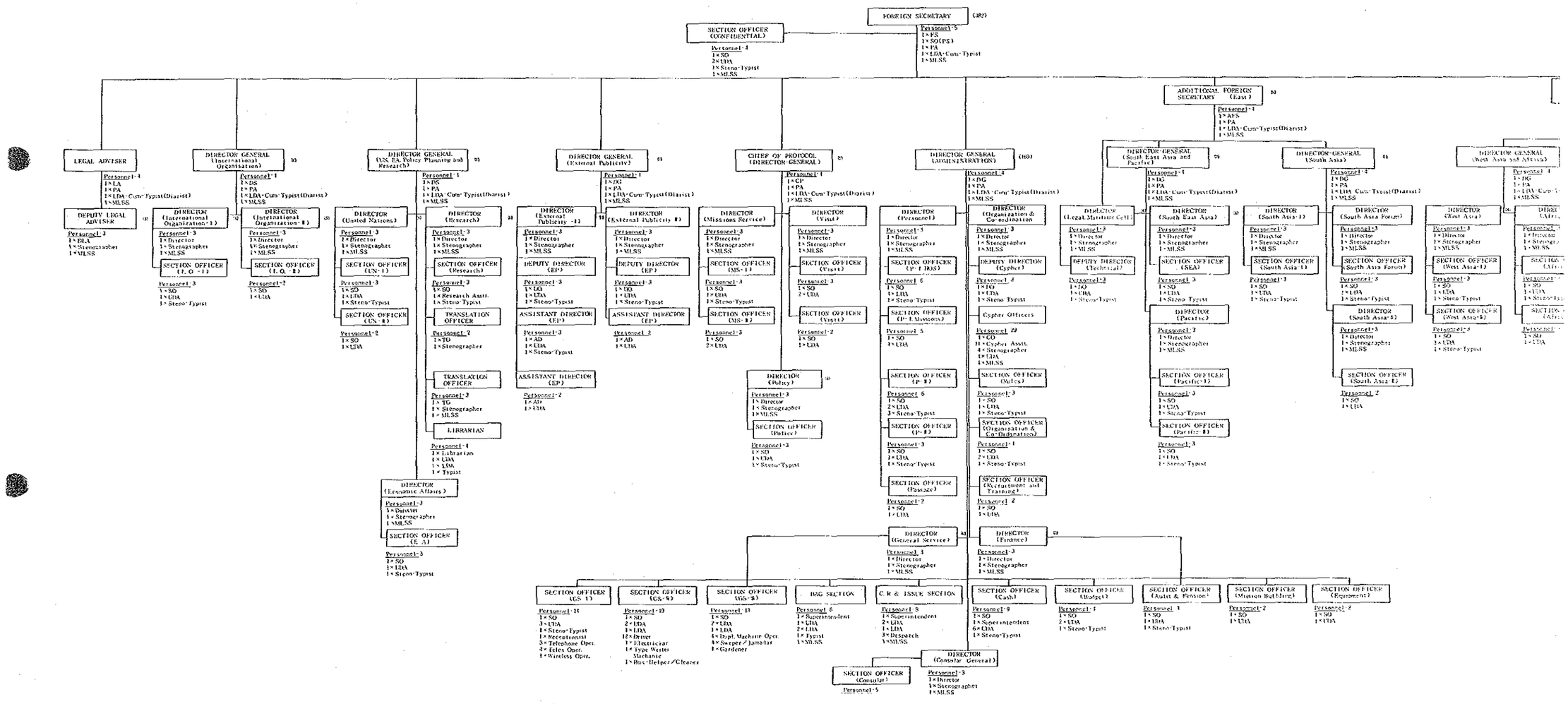

外務省組織図
MINISTRY OF FOREIGN AFFAIRS

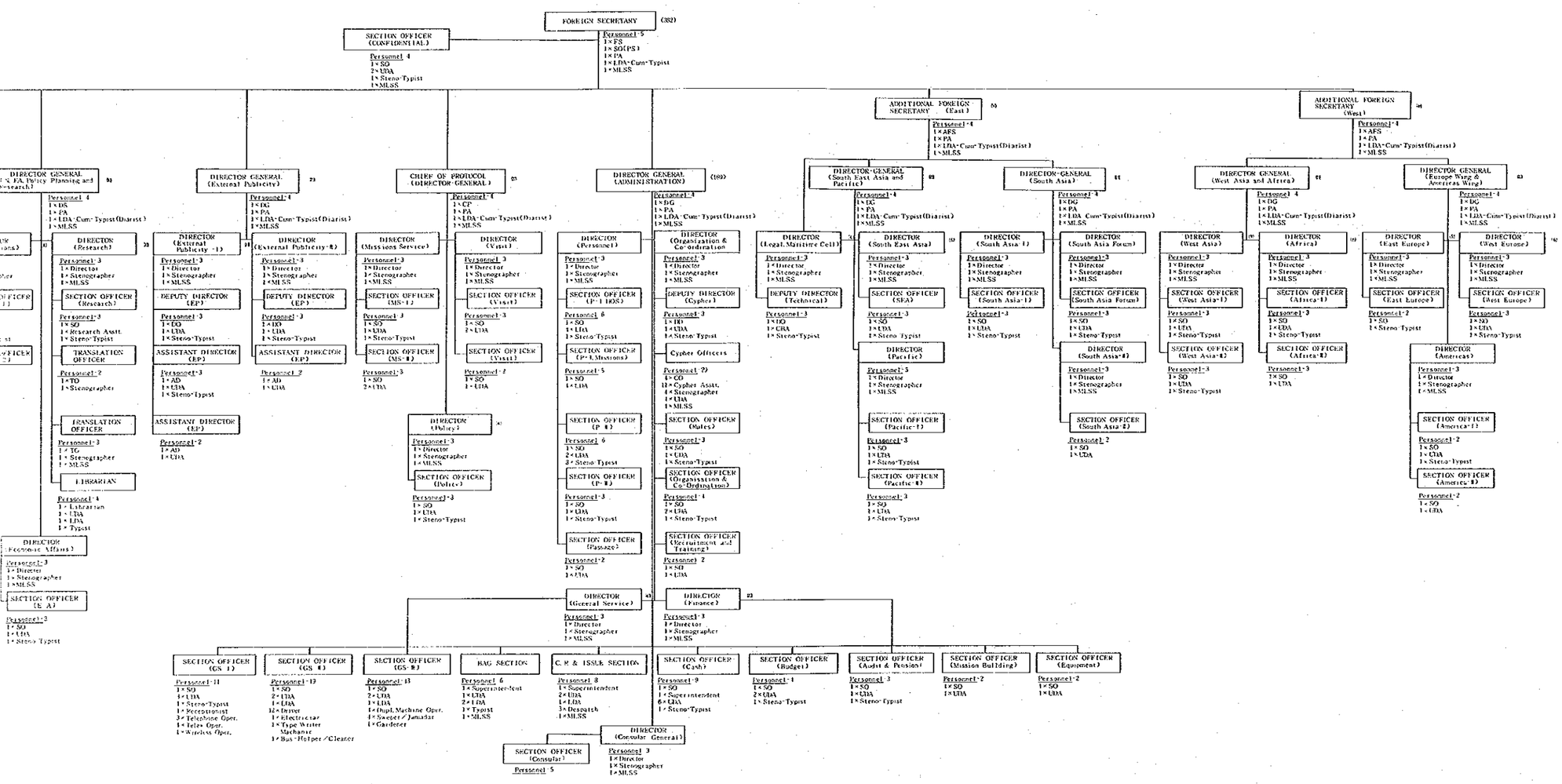

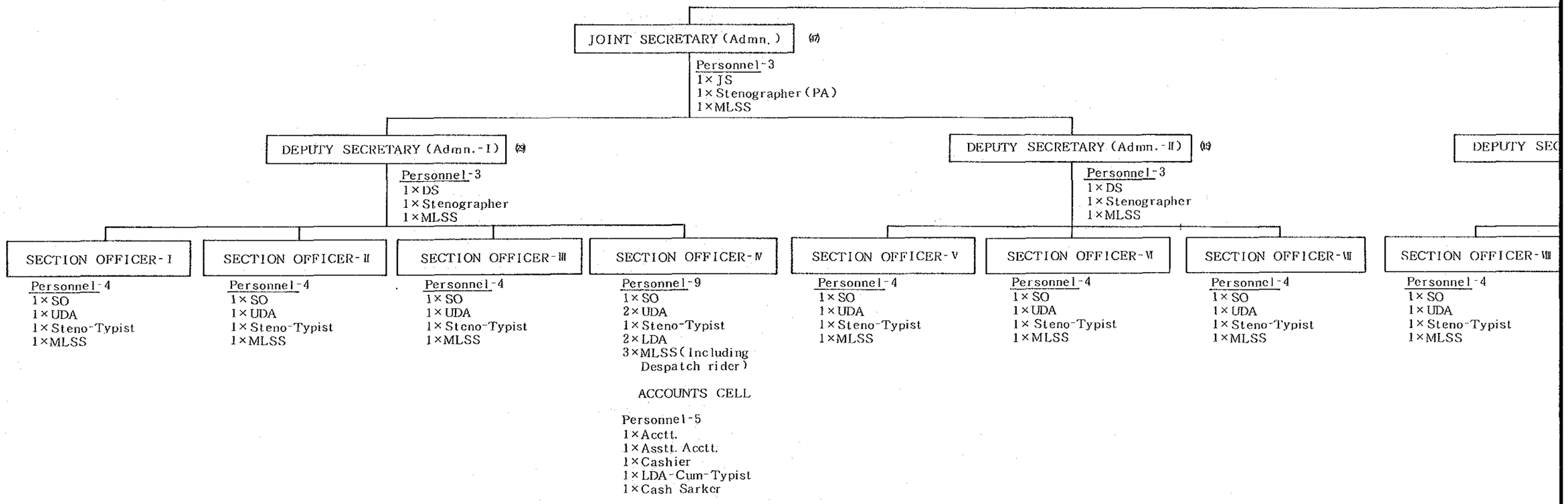
JOINT SECRETARY (Admn.) (17)
Personnel-3
1×JS
1×Stenographer (PA)
1×MLSS
DEPUTY SECRETARY (Admn.-I) (2)
Personnel-3
1×DS
1×Stenographer
1×MLSS
DEPUTY SECRETARY (Admn.-II) (1)
Personnel-3
1×DS
1×Stenographer
1×MLSS
DEPUTY SEC
SECTION OFFICER-I
Personnel-4
1×SO
1×UDA
1×Steno-Typist
1×MLSS
SECTION OFFICER-II
Personnel-4
1×SO
1×UDA
1×Steno-Typist
1×MLSS
SECTION OFFICER-III
Personnel-4
1×SO
1×UDA
1×Steno-Typist
1×MLSS
SECTION OFFICER-IV
Personnel-9
1×SO
2×UDA
1×Steno-Typist
2×LDA
3×MLSS (Including Despatch rider)
ACCOUNTS CELL
Personnel-5
1×Acctt.
1×Asstt. Acctt.
1×Cashier
1×LDA-Cum-Typist
1×Cash Sarker
SECTION OFFICER-V
Personnel-4
1×SO
1×UDA
1×Steno-Typist
1×MLSS
SECTION OFFICER-VI
Personnel-4
1×SO
1×UDA
1×Steno-Typist
1×MLSS
SECTION OFFICER-VII
Personnel-4
1×SO
1×UDA
1×Steno-Typist
1×MLSS
SECTION OFFICER-VIII
Personnel-4
1×SO
1×UDA
1×Steno-Typist
1×MLSS

公 共 事 業 省 組 織 図

MINISTRY OF WORKS

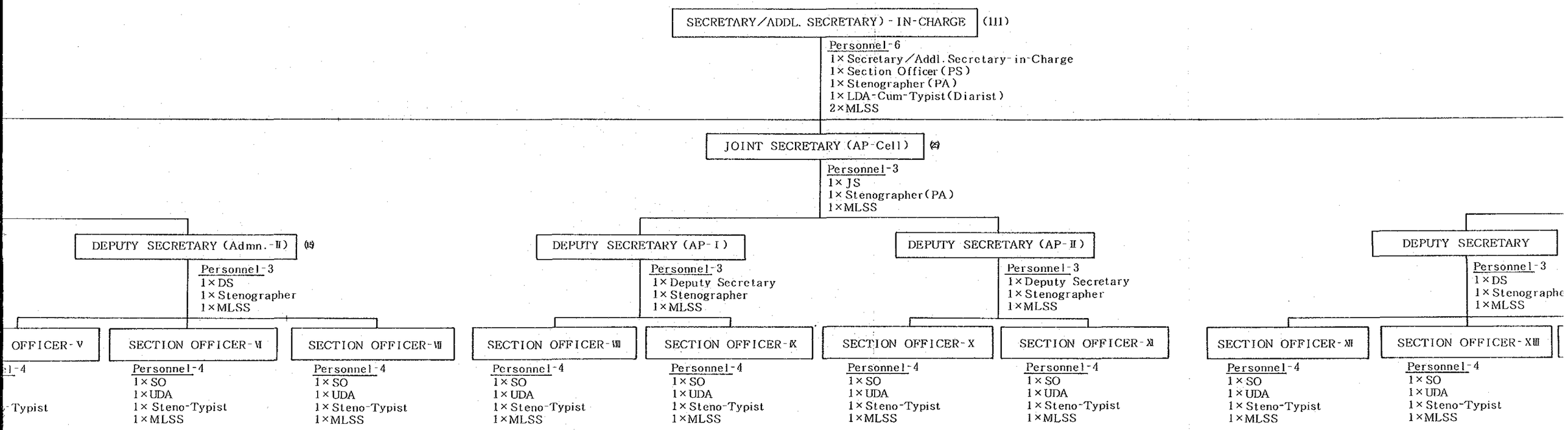

ABBREVIATION

AP - Abandoned Proparty

図

HARGE (111)

dl. Secretary-in-Charge
er (PS)
(PA)
ist (Diarist)

(3)

PA)

UTY SECRETARY (AP-II)

Personnel-3
1×Deputy Secretary
1×Stenographer
1×MLSS

CER-X

SECTION OFFICER-XI

Personnel-4
1×SO
1×UDA
1×Steno-Typist
1×MLSS

st

N

party

JOINT SECRETARY/SECTION CHIEF (3)

Personnel-3
1×JS/Section Chief
1×Stenographer (PA)
1×MLSS

DEPUTY SECRETARY (15)

Personnel-3
1×DS
1×Stenographer
1×MLSS

SECTION OFFICER-XII

Personnel-4
1×SO
1×UDA
1×Steno-Typist
1×MLSS

SECTION OFFICER-XIII

Personnel-4
1×SO
1×UDA
1×Steno-Typist
1×MLSS

SECTION OFFICER-XIV

Personnel-4
1×SO
1×UDA
1×Steno-Typist
1×MLSS

DEPUTY CHIEF (15)

Personnel-3
1×DC
1×Stenographer
1×MLSS

ASSTT. CHIEF

Personnel-4
1×Asstt. Chief
1×UDA
1×Steno-Typist
1×MLSS

ASSTT. CHIEF

Personnel-4
1×Asstt. Chief
1×UDA
1×Steno-Typist
1×MLSS

ASSTT. CHIEF

Personnel-4
1×Asstt. Chief
1×UDA
1×Steno-Typist
1×MLSS

国　防　省　組　織　図

MINISTRY OF DEFENCE

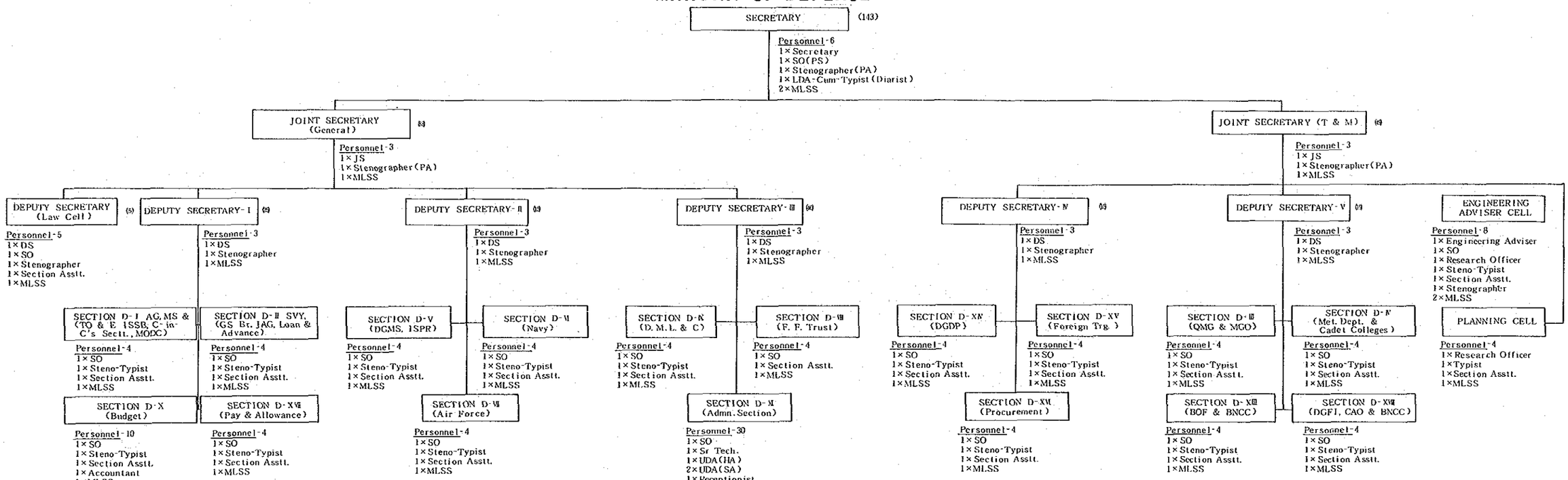

ABBREVIATION

AG	=	Adjutant General
BNCC	=	Bangladesh National Cadet Corps
BOF	=	Bangladesh Ordnance Factory
CAO	=	Chief Administrative Officer
DGDP	=	Director General Defence Purchase
DGFI	=	Director General Forces Intelligence
DML & C	=	Directorate of Military Land and Cantonment
GS Br.	=	General Staff Branch
ISPR	=	Inter Services Public Relation
ISSB	=	Inter Services Selection Board
JAG	=	Judge Advocate General
MGO	=	Master General of Ordnance
Met Dept.	=	Meteorological Department
MODC	=	Ministry of Defence Constabulary
MS	=	Military Secretary
QMG	=	Quarter Master General
Trg	=	Training
TO & E	=	Table of Organisation and equipment
T & M	=	Training and Maintenance

ジュート省組織図

MINISTRY OF JUTE

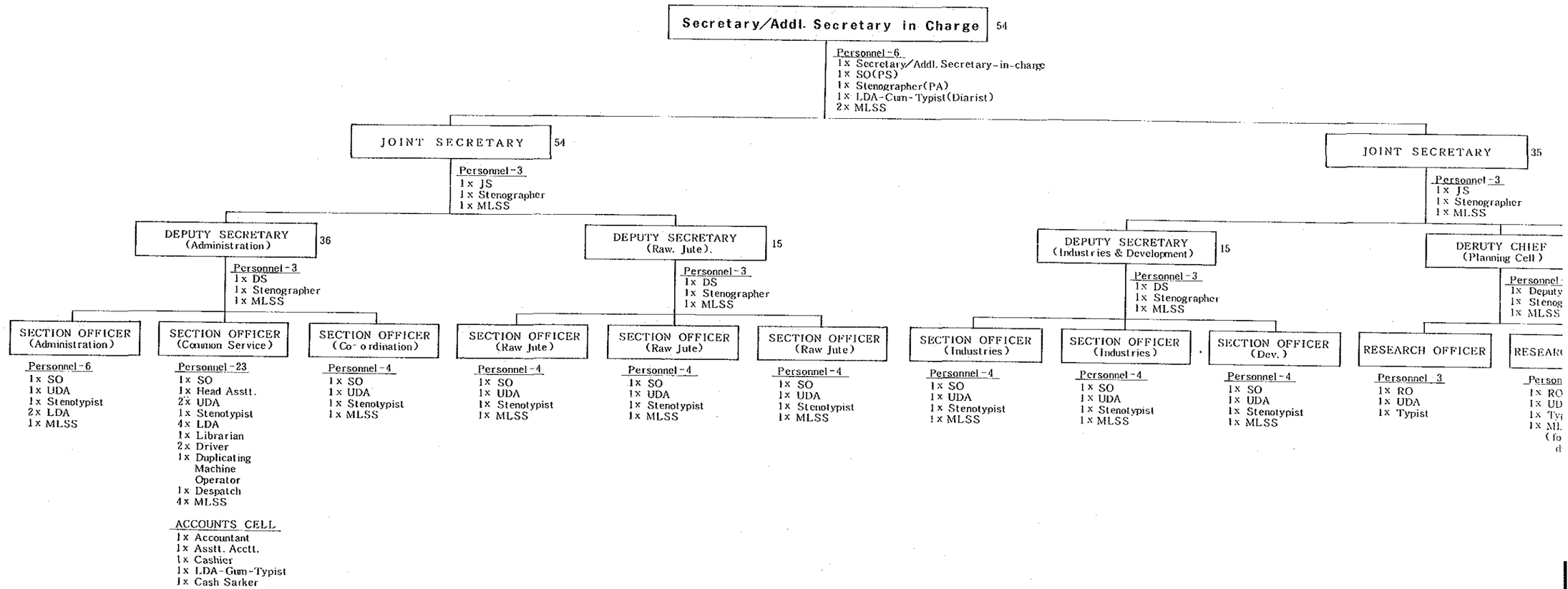

ジュート省組織図

MINISTRY OF JUTE

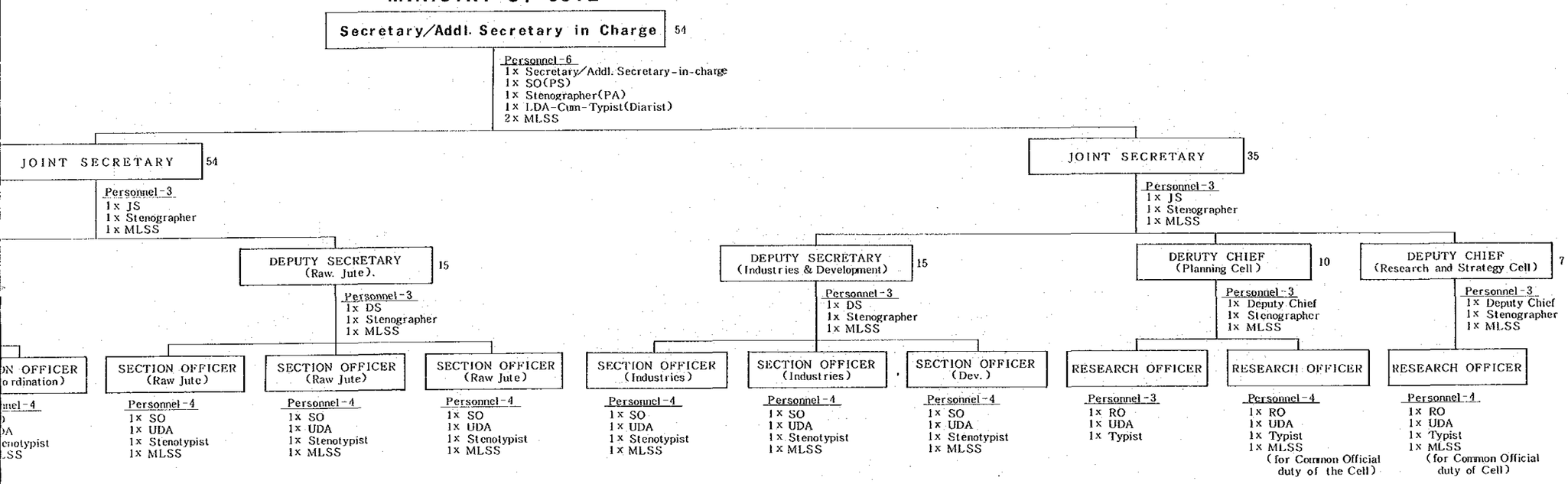

繊　維　省　組　織　図

MINISTRY OF TEXTILE

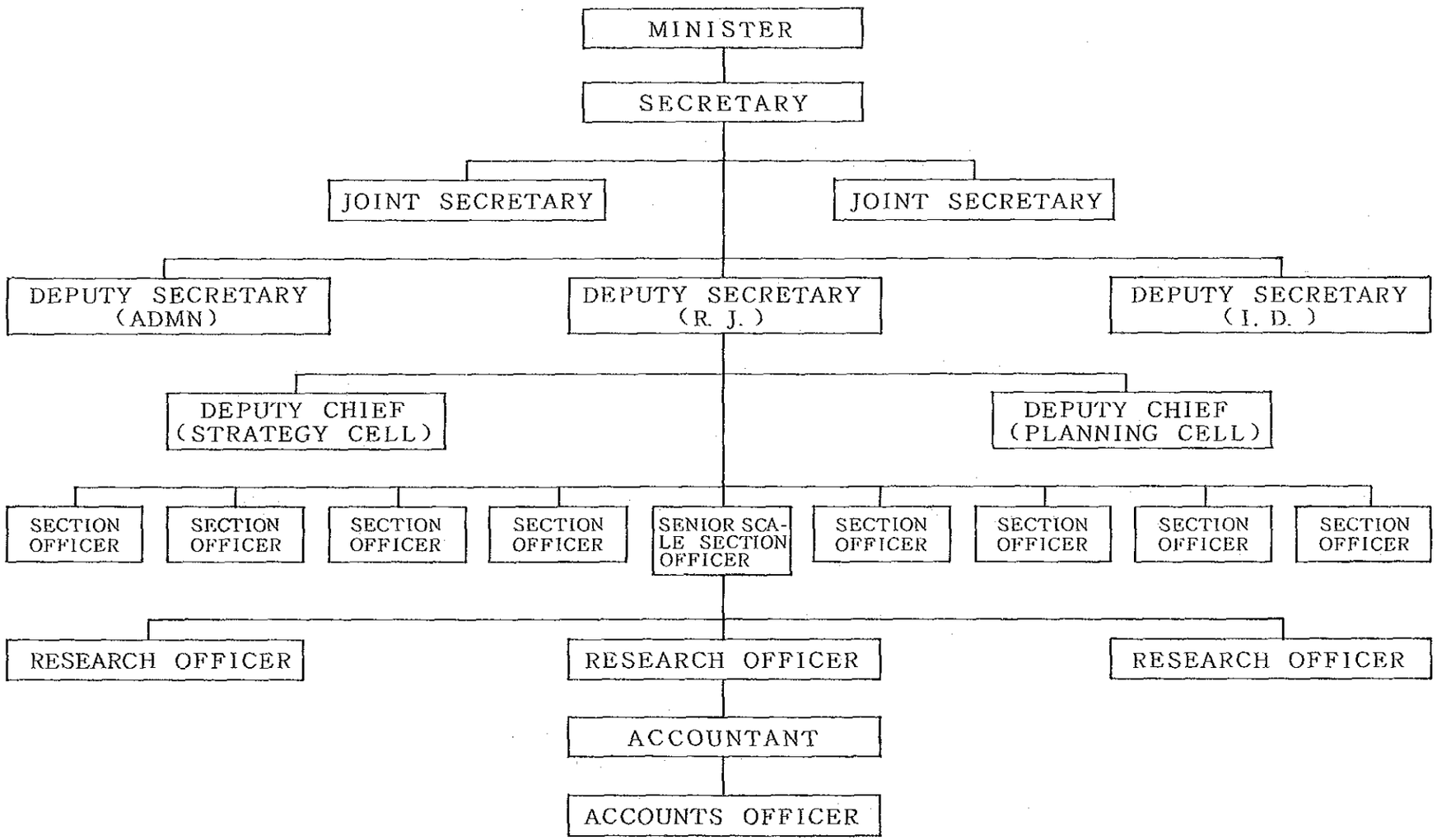

港湾・船舶・内水路交通省

MINISTRY OF PORTS, SHIPPING AND IWT

SECRETARY/ADDL. SECRETARY-IN-CHARGE 101

Personnel-6
- 1x Secretary/Addl. Secretary-In-charge.
- 1x Section Officer (PS)
- 1x Stenographer (PA)
- 1x LDA-Cum-Typist (Diarist)
- 2x MLSS

JOINT SECRETARY 71

Personnel-3
- 1x JS
- 1x Stenographer (PA)
- 1x MLSS

SECTION CHIEF (Planning Cell) 24

Personnel-3
- 1x Section Chief
- 1x Stenographer (PA)
- 1x MLSS

DEPUTY CHIEF (Planning Cell) 21

Personnel-3
- 1x Deputy Chief
- 1x Stenographer
- 1x MLSS

ASSISTANT CHIEF.

Personnel-18
- 1x Asstt. Chief
- 1x Evaluation Officer
- 1x Statistical Officer
- 2x Research Officer
- 2x UDA
- 2x Typist
- 4x LDA-Cum-Typist
- 5x MLSS

DEPUTY SECRETARY (Admn.& IWT) 33

Personnel-3
- 1x DS
- 1x Stenographer
- 1x MLSS

SECTION OFFICER (IWT Estb.)

Personnel-4
- 1x SO
- 1x UDA(SA)
- 1x Steno-Typist
- 1x MLSS

SECTION OFFICER (IWT Dev.)

Personnel-4
- 1x SO
- 1x UDA
- 1x Steno-Typist
- 1x MLSS

SECTION OFFICER (Admn.-I)

Personnel-22
- 1x SO
- 1x UDA(SA)
- 1x Steno-Typist
- 1x MLSS

R & I Unit
- 1x UDA(HA)
- 1x UDA(SA)
- 2x Typist
- 4x LDA-Cum-Typist
- 1x Librarian
- 1x Draftsman
- 1x Driver
- 1x Dupl.Machine Op
- 6x MLSS

DEPUTY SECRETARY (Ports) 20

Personnel-3
- 1x DS
- 1x Stenographer
- 1x MLSS

SECTION OFFISER (Admn.-II)

Personnel-9
- 1x SO
- 1x UDA(SA)
- 1x Steno-Typist
- 1x MLSS

Accounts Cell
- 1x Accountant
- 1x Asstt.Accountant
- 1x Cashier
- 1x LDA-Cum-Typist
- 1x Cash Sarker

SECTION OFFICER (Ports Dev.)

Personnel-4
- 1x SO
- 1x UDA(SA)
- 1x Steno-Typist
- 1x MLSS

SECTION OFFICER (Ports-Dev.)

Personnel-4
- 1x SO
- 1x UDA(SA)
- 1x Steno-Typist
- 1x MLSS

DEPUTY SECRETARY (Shipping) 15

Personnel-3
- 1x DS
- 1x Stenographer
- 1x MLSS

SECTION OFFICER (Shipping-I, matters relating to BSC)

Personnel-4
- 1x SO
- 1x UDA(SA)
- 1x Steno-Typist
- 1x MLSS

SECTION OFFICER (Shipping-II, Policy/Procurement)

Personnel-4
- 1x SO
- 1x UDA(SA)
- 1x Steno-Typist
- 1x MLSS

SECTION OFFICER (Shipping-III, matters relating to Marine Academy etc.)

Personnel-4
- 1x SO
- 1x UDA(SA)
- 1x Steno-Typist
- 1x MLSS

ABBREVIATION

BSC	=	Bangladesh Shipping Corporation
IWT	=	Inland Water Tranaport Authority.
MLSS	=	Member of the Lower Subordinate Service
P. S	=	Private Secretary.
HA	=	Head Assistant.
SA	=	Section Assistant.
UDA	=	Upper Division Assistant.
R & I	=	Receipt and Issue.
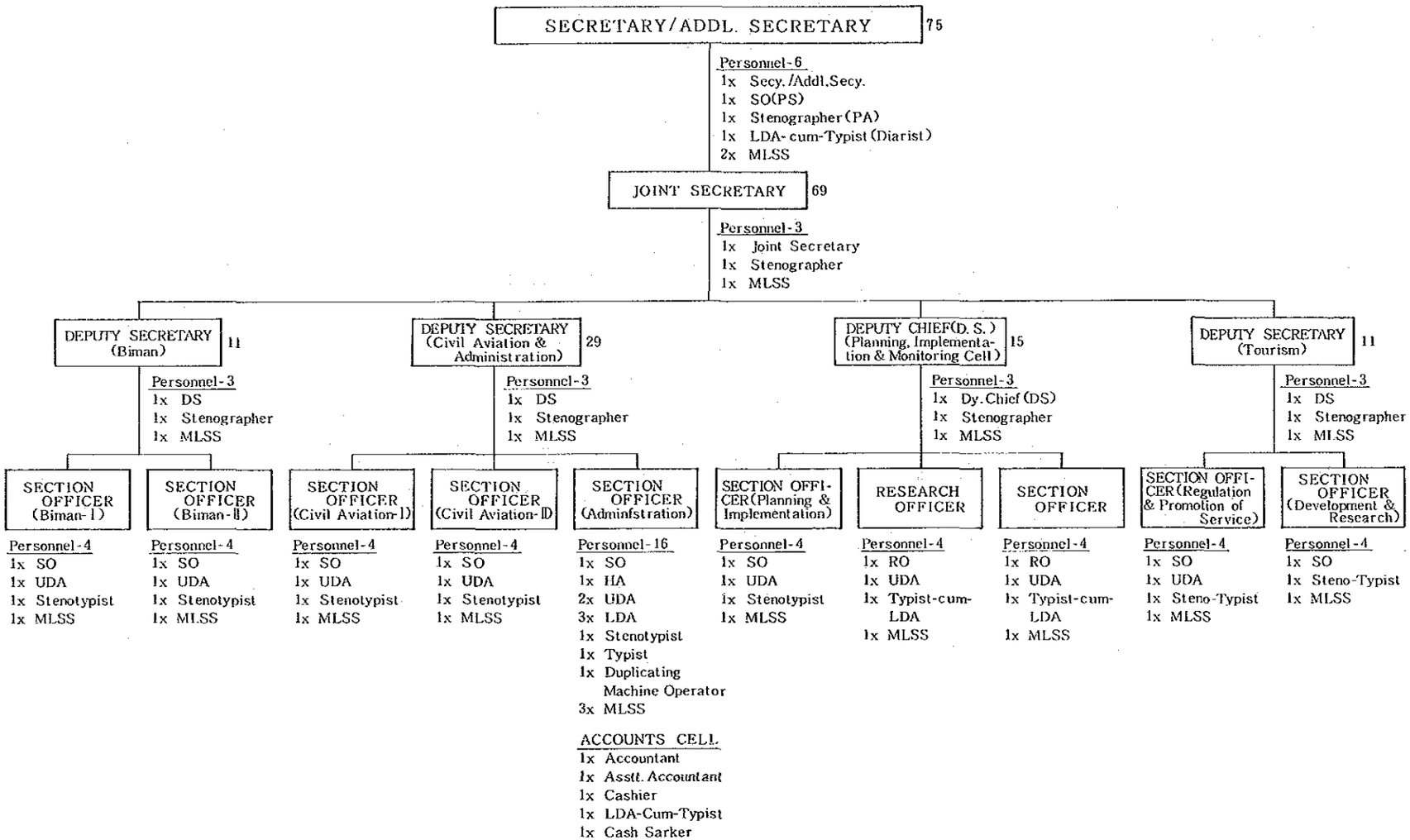
航空・観光省組織図
MINISTRY OF CIVIL AVIATION AND TOURISM