

中華人民共和國甘肅省閩井地區
牧畜業開發計畫實施調查
最終報告書

圖 面 集

1989年3月

國際協力事業團

ARY

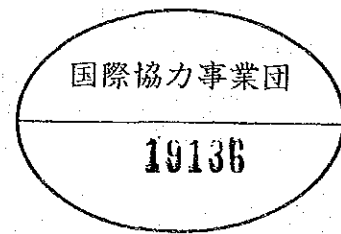

国際協力事業団

19136

JICA LIBRARY



1074151[03]

9136

施 設 図 面 目 録

項 目	番 号	施 設 名 称	構 造	数 量	単 位	図 面 名 称	頁 数	備 考
1. 食肉処理加工施設	1.	全 体	-	-	-	配 置 図	1	
	①	工 場 本 館 棟	鉄筋コンクリート+レンガ(煉瓦)造	2,040.3	m ²	平 面 図	2	繋留所303m ² 、搬出場84.3m ² 、冷凍施設432m ² 、加工施設1,221m ²
	"	"				立 面 図	3	
	"	"				断 面 図	4	
	②	病 畜 処 理 棟	鉄筋コンクリート+レンガ造	48.0	m ²	1 式	5	
	③	副 産 物 処 理 棟	レ ン ガ 造	36.0	"	"	5	
	④	汚 水 処 理 施 設	鉄 筋 コ ン ク リ ー ト 造	1	式	"	6	上部建物(鉄筋コンクリート+レンガ造)
	⑤	資 材 倉 庫	レ ン ガ 造	36.0	m ²	"	5	
	⑥	管 理 厚 生 棟	鉄筋コンクリート+レンガ造	571.2	"	"	7	
⑦	ボ イ ラ ー 棟	レ ン ガ 造	118.2	"	"	8	石炭ボイラー	
2. 畜産施設	①	運 動 飼 育 場	灰 土 土 間	2,040.0	m ²	"	9	標準型式
	②	農 機 具 庫	レ ン ガ 造	260.0	"	"	10	260.0m ² ×6棟=1,560.0m ²
	③	農 機 具 整 備 場	"	192.0	"	"	11	
3. 飼料加工施設	3.	全 体	-	-	-	配 置 図	12	
	①	機 械 棟	レ ン ガ 造	150.5	m ²	1 式	13	
	②	原 料 庫	"	515.1	"	"	14	
	③	製 品 庫	"	363.6	"	"	14	
	④	管 理 厚 生 棟	鉄筋コンクリート+レンガ造	269.3	"	"	15	
⑤	ボ イ ラ ー 棟	レ ン ガ 造	80.0	"	"	8	石炭ボイラー	
4. 研究普及中心	4.	全 体	-	-	-	配 置 図	16	
	①	研 究 研 修 棟	鉄筋コンクリート+レンガ造	844.2	m ²	平 面 図	17	
	"	"				立 面・断面図	18	
	②	機 械 整 備 棟	レ ン ガ 造	288.0	m ²	1 式	19	
③	ボ イ ラ ー 棟	"	80.0	"	"	8	石炭ボイラー	
5. 実験牧場	5.	全 体	-	-	-	配 置 図	20	
	①	第 1 実 験 牛 舎	レ ン ガ 造	254.1	m ²	1 式	21	運 動 場 264.0m ²
	②	第 2 " "	"	718.2	"	"	22	" 273.0m ²
	③	人 工 授 精 舎	"	184.8	"	"	23	
	④	衛 生 舎	"	96.0	"	"	23	
	⑤	農 機 具 庫	"	91.0	"	"	24	
	⑥	看 視 舎	"	62.7	"	"	24	
⑦	家 畜 運 動 場	灰 土 土 間	525.0	"	"	25		
6. 農村整備施設	①	小 学 校 教 室	鉄筋コンクリート+レンガ造	54.0	m ²	平 面 図	26	標準型式
	②	高 等 中 学 校	"	1,379.8	"	"	27	
	③	図 書 館	"	153.0	"	"	28	
	④	電 話 交 換 室 建 物	レ ン ガ 造	89.1	"	"	28	
	⑤	病 棟 施 設	鉄筋コンクリート+レンガ造	1,137.6	"	"	29	

施 設 図 面 標 準 事 例

1. 平面図 壁部

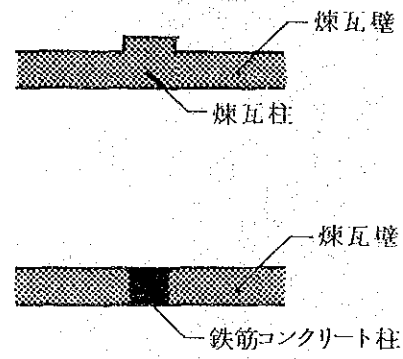

2. 断面図 上部

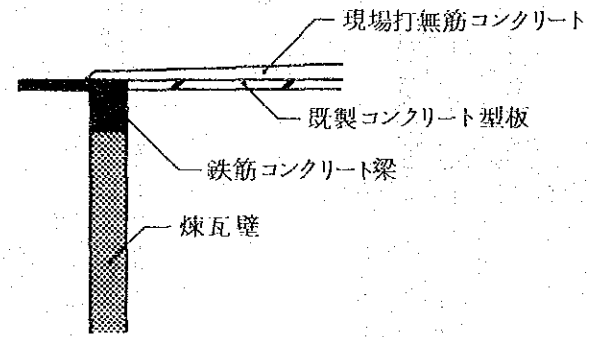

3. 断面図 床部

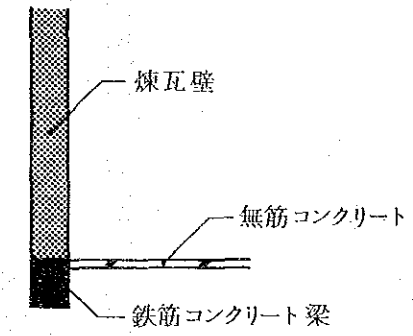

4. 断面図 基礎部

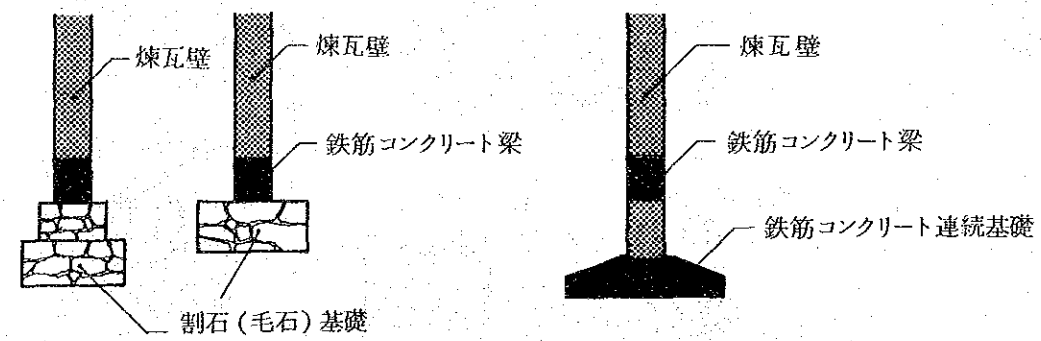

1. 食肉処理加工施設配置図

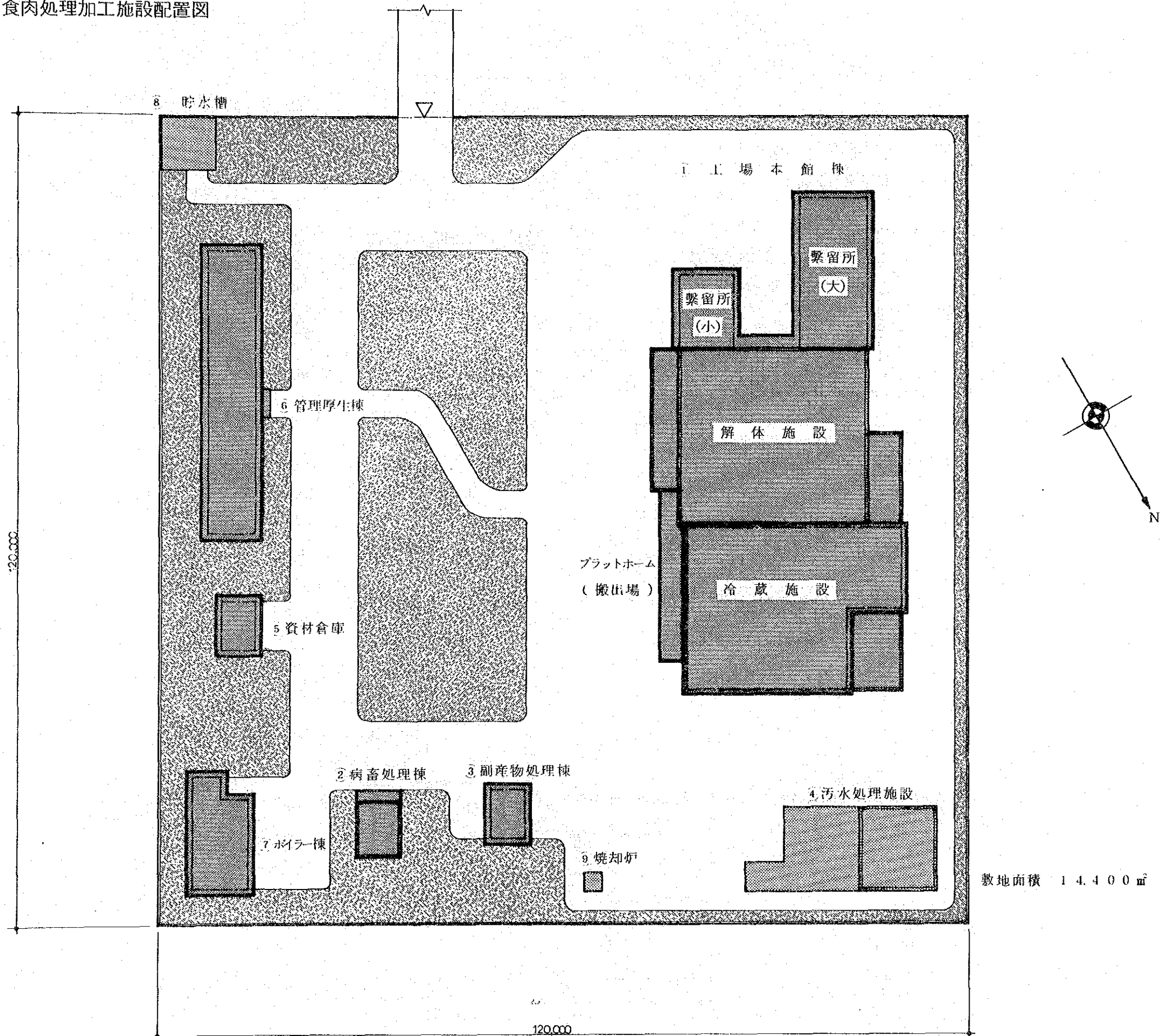

① 工場本館棟

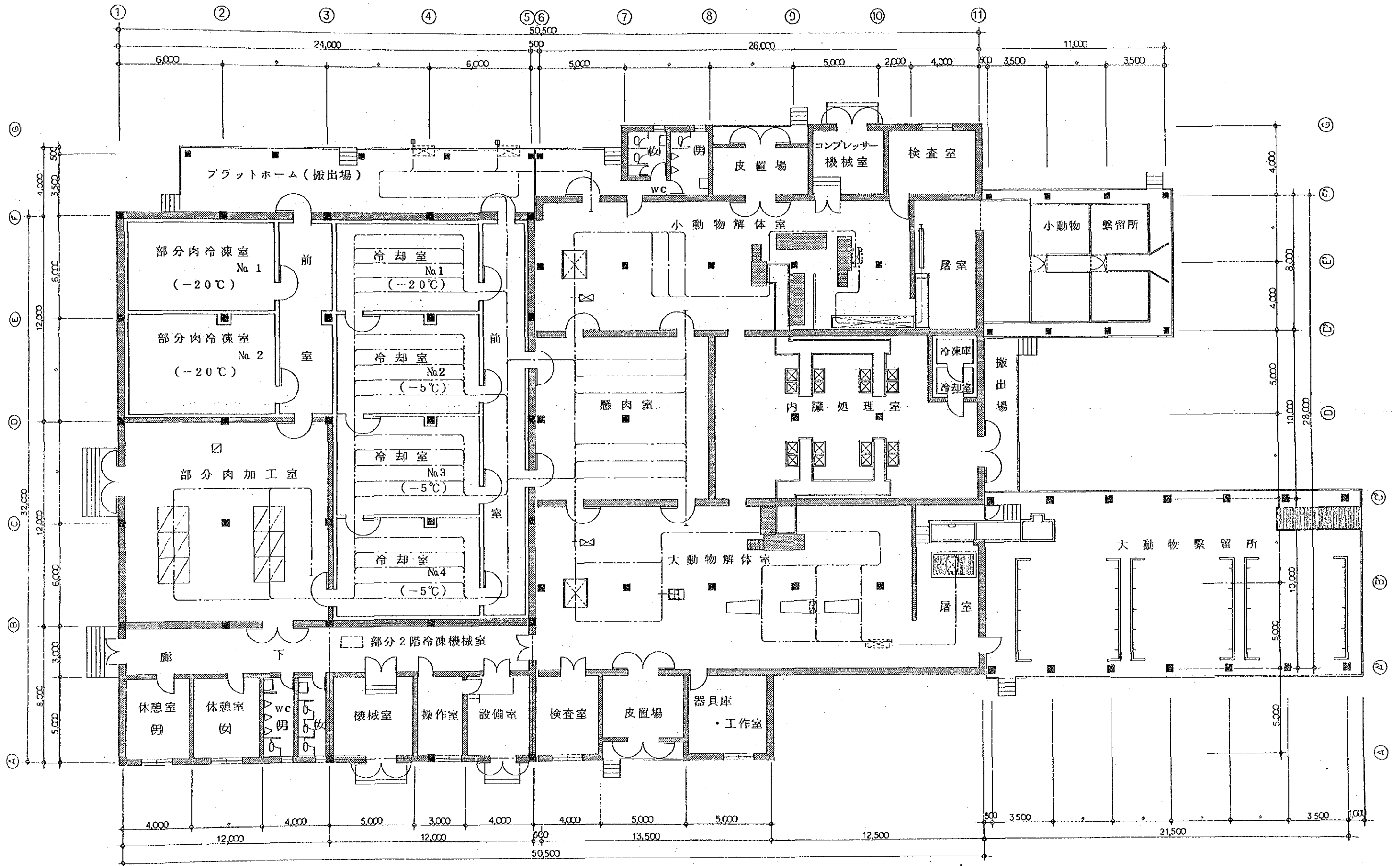

平面図

① 工場本館棟

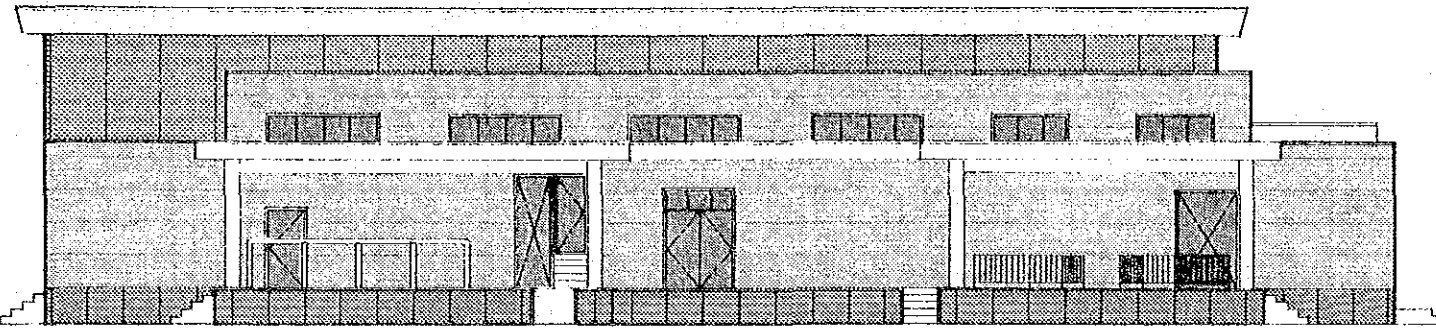

南側立面図

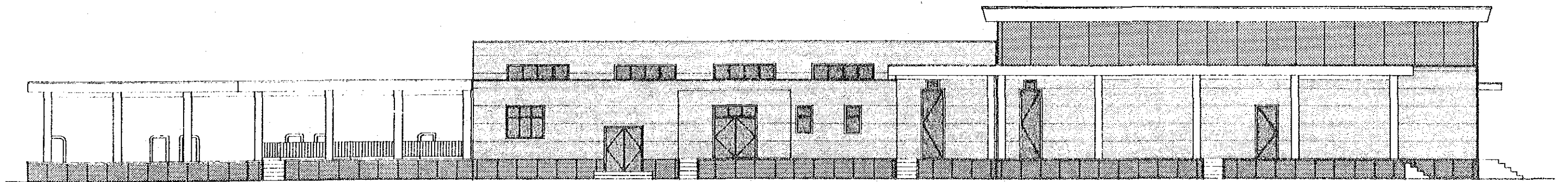

東側立面図

① 工場本館棟

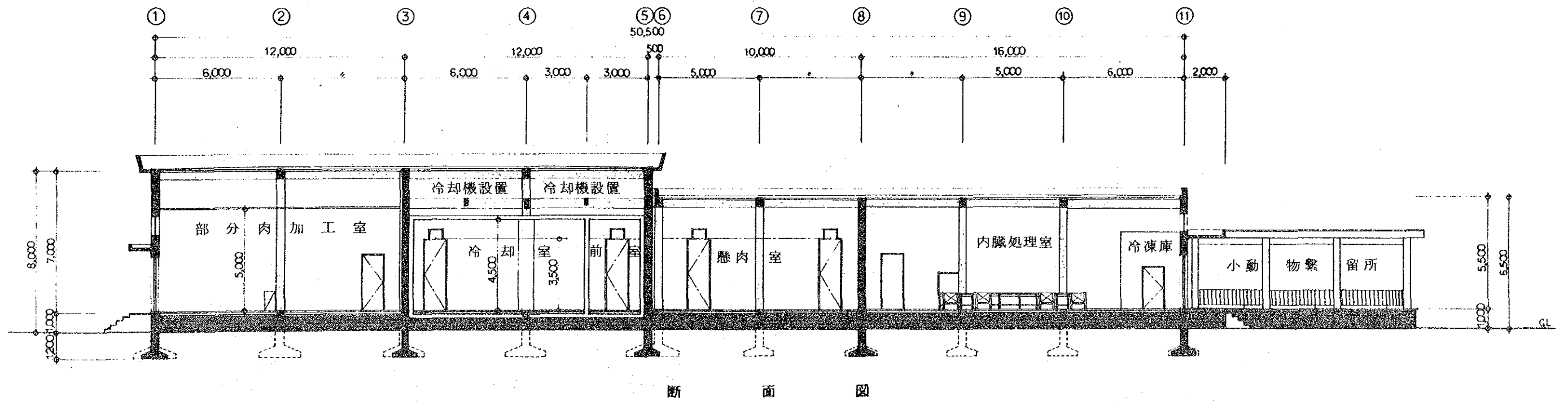
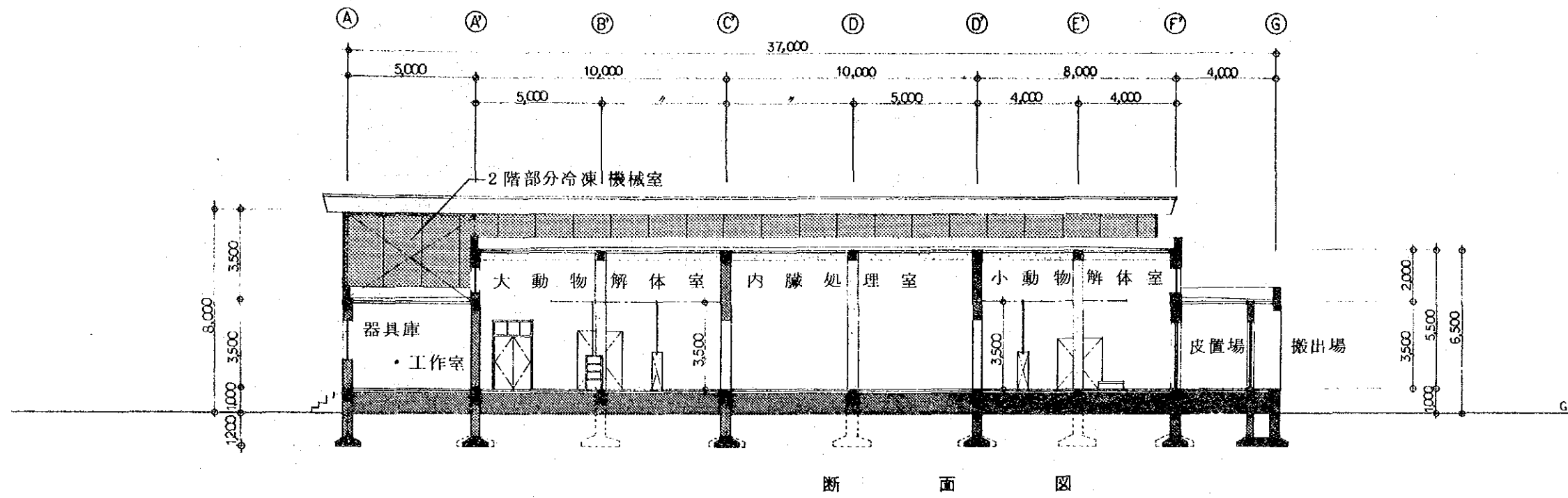

② 病畜处理棟

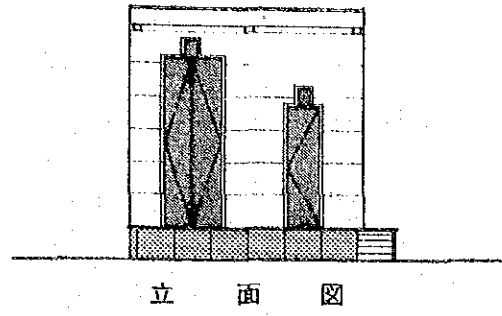

立面图

③ 副産物处理棟

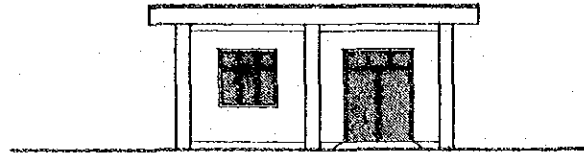

立面图

⑤ 資材倉庫

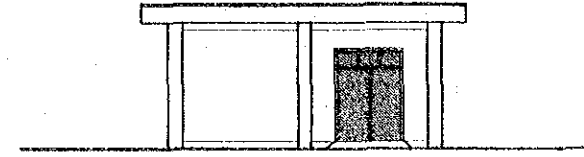

立面图

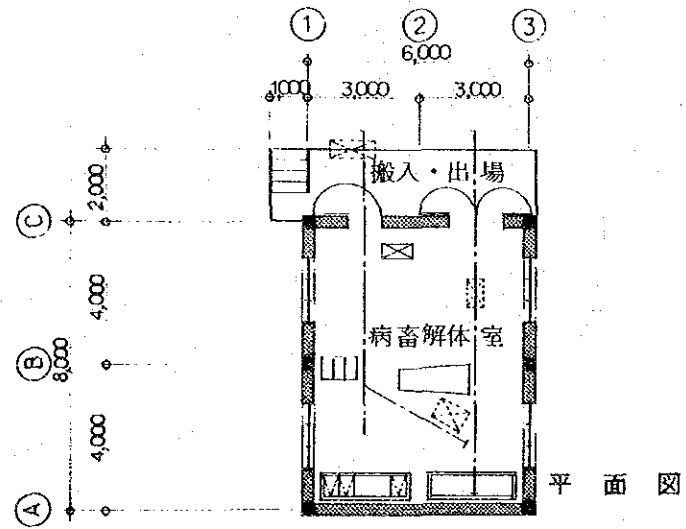

平面图

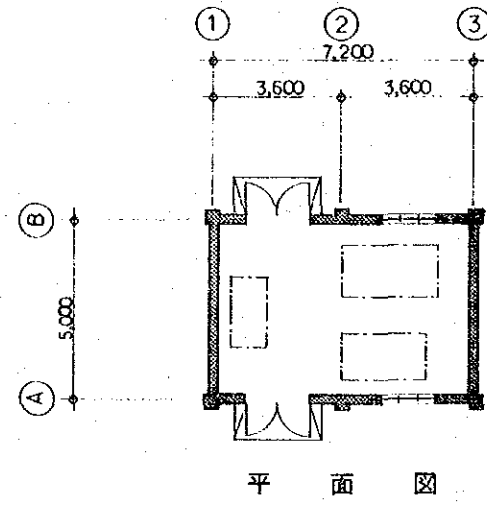

平面图

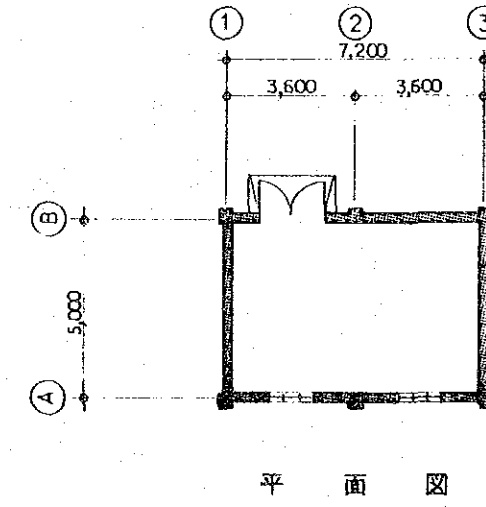

平面图

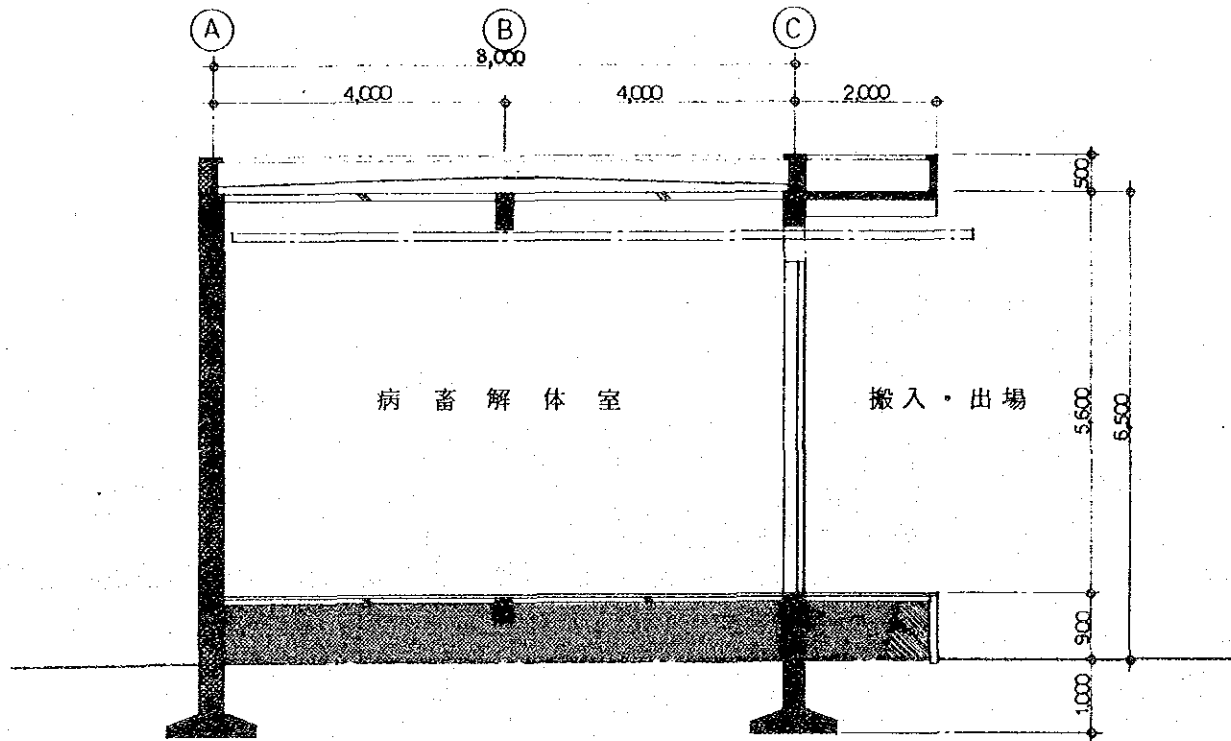

断面图

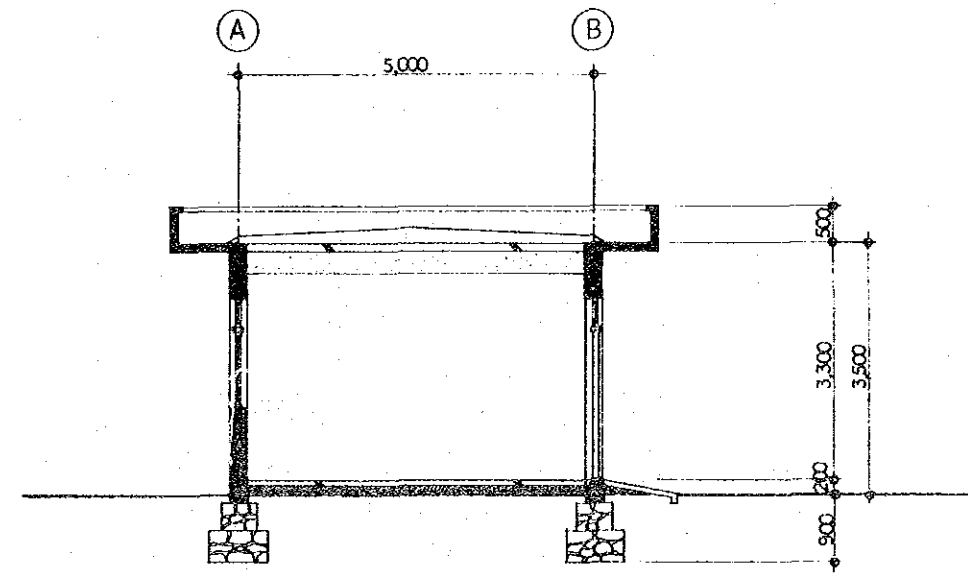

副産物处理棟・資材倉庫断面图

④ 汚水処理施設

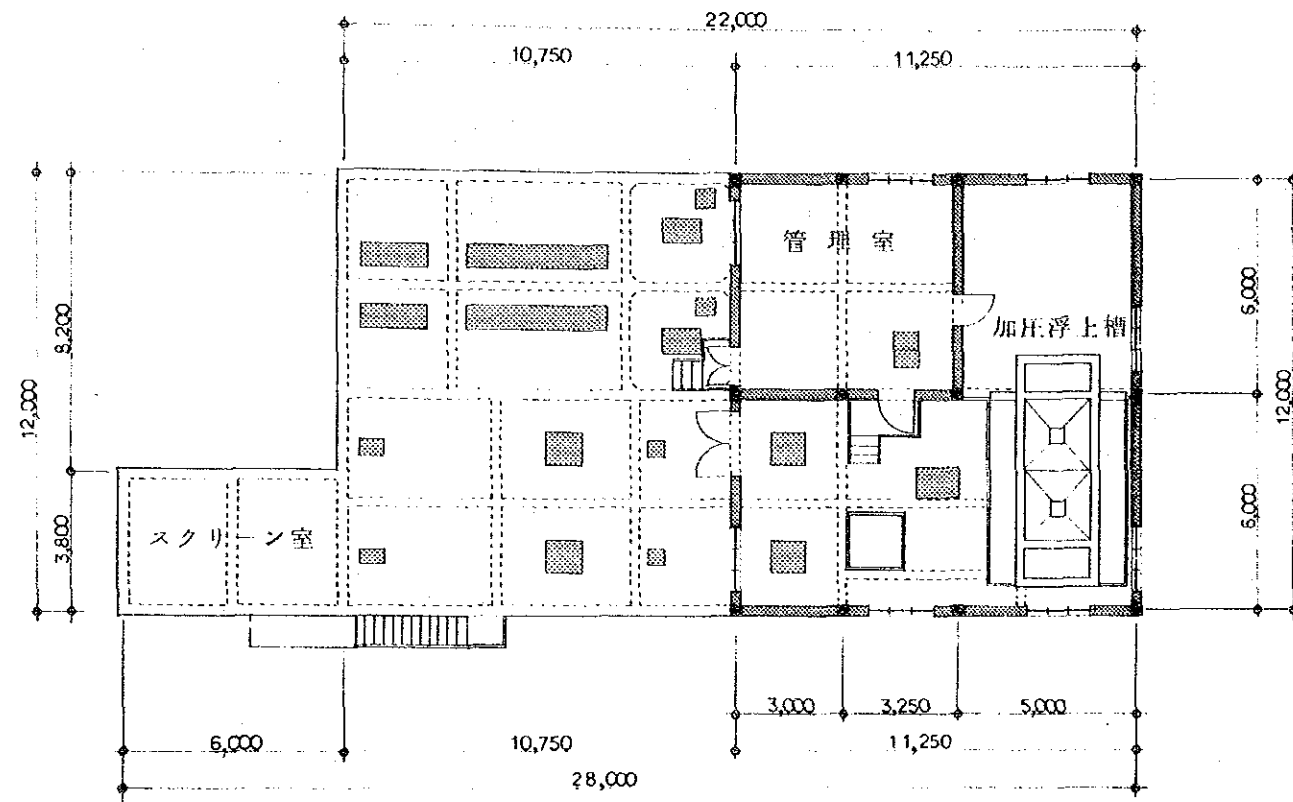

上部 平面 図

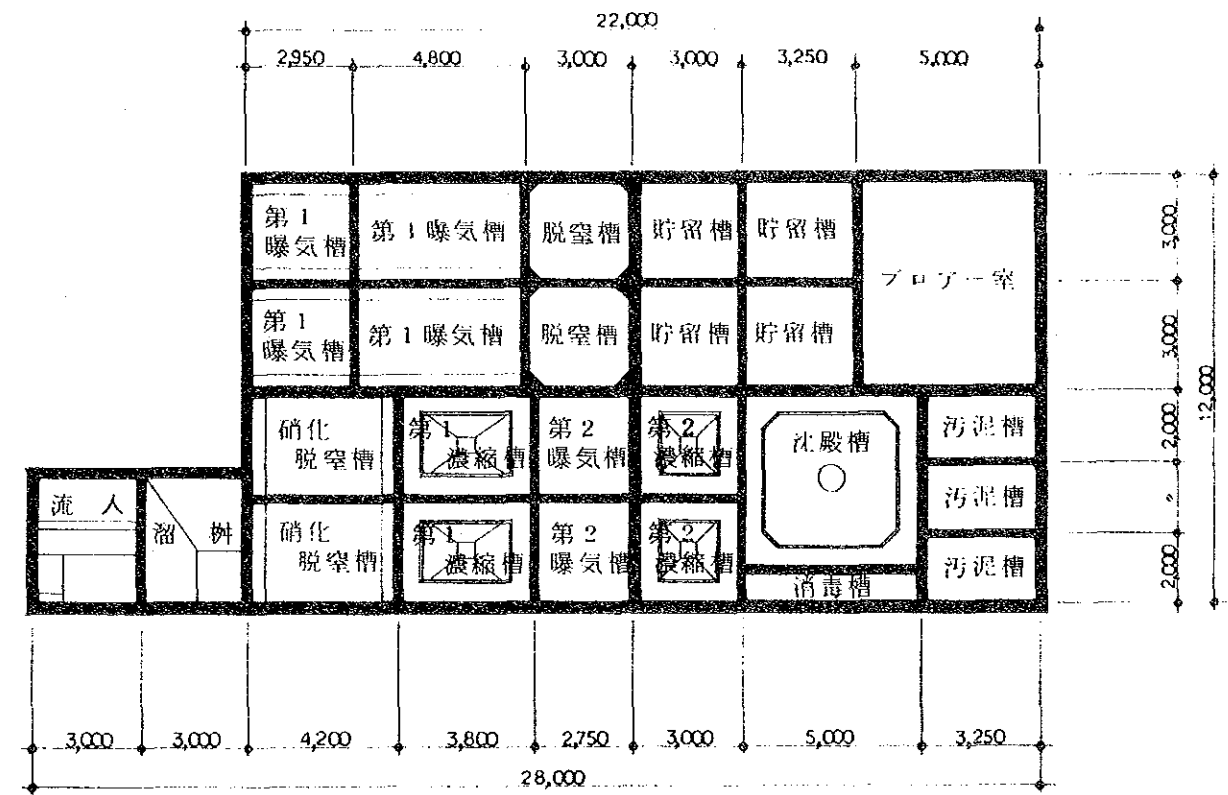

地下 平面 図

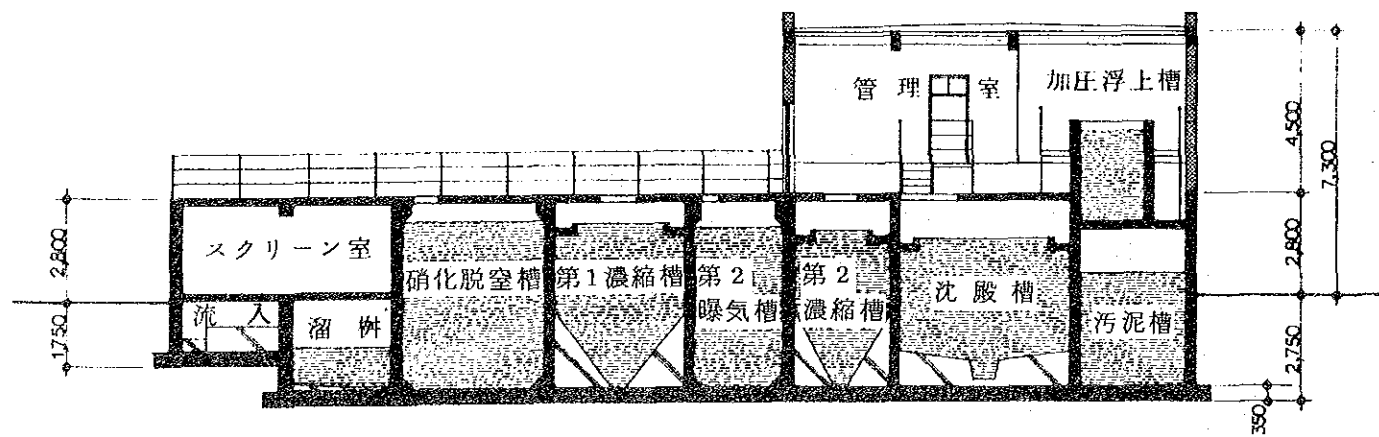

断 面 図

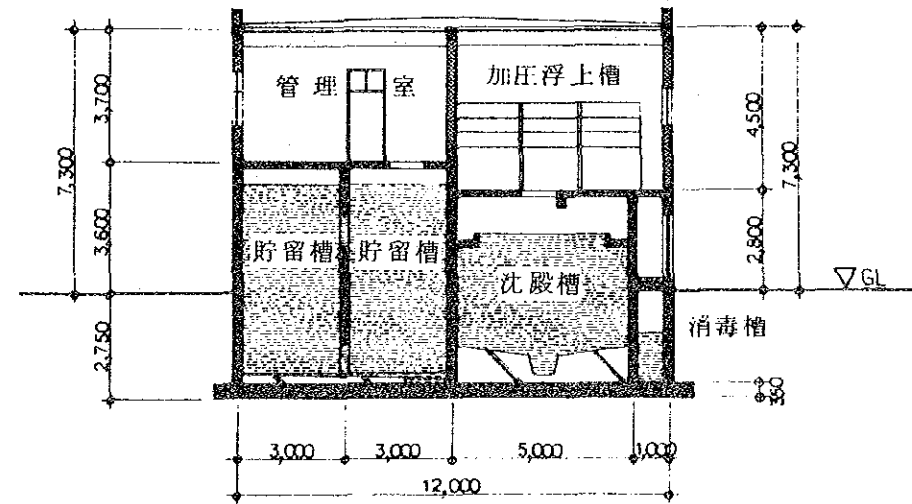

断 面 図

⑥ 管理厚生棟

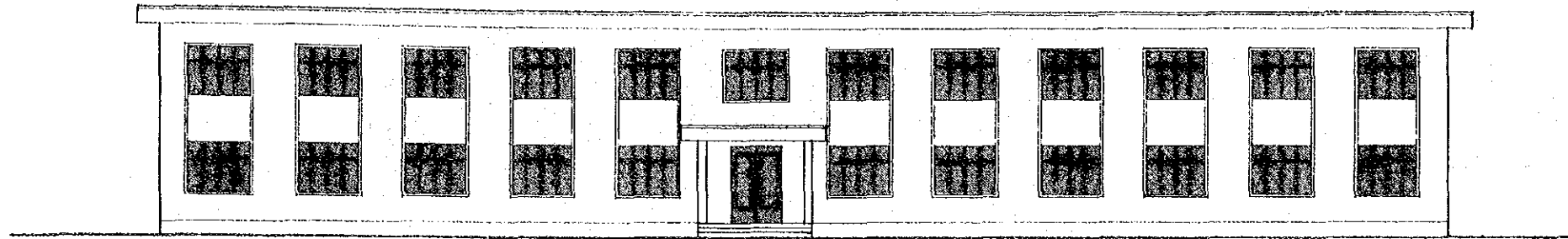

正面側 立面圖

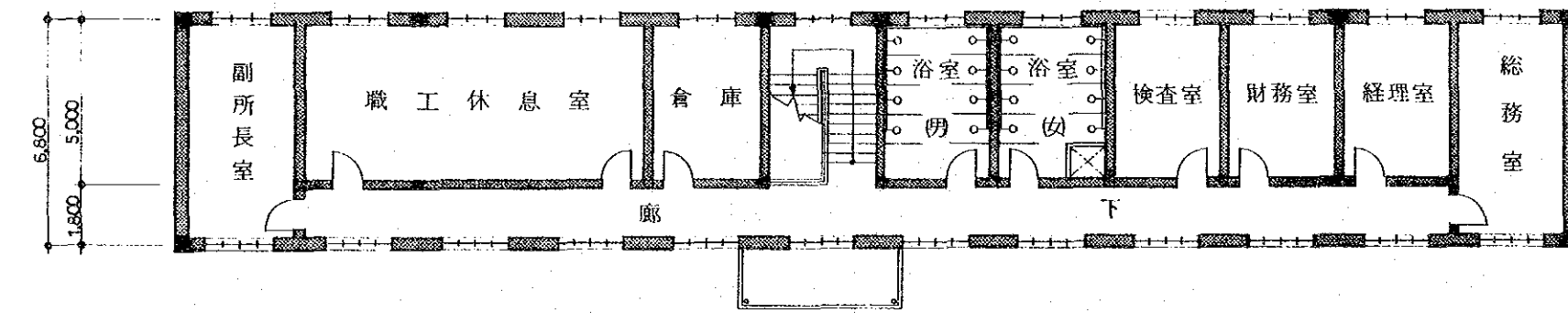

2F 平面圖 (285.6 m²)

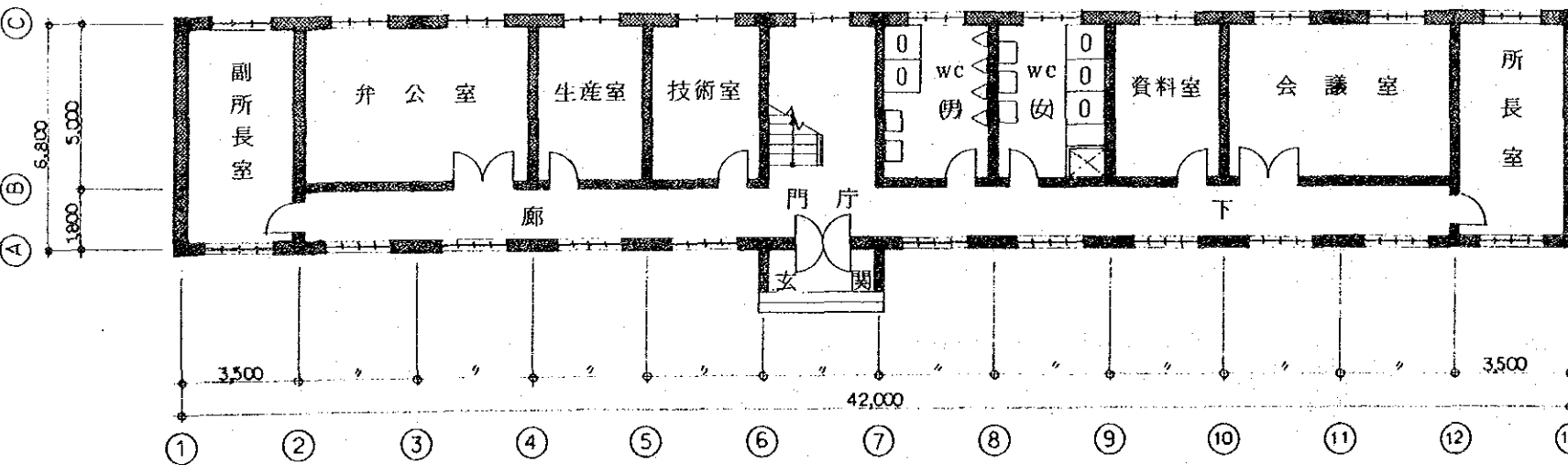

1F 平面圖 (285.6 m²)

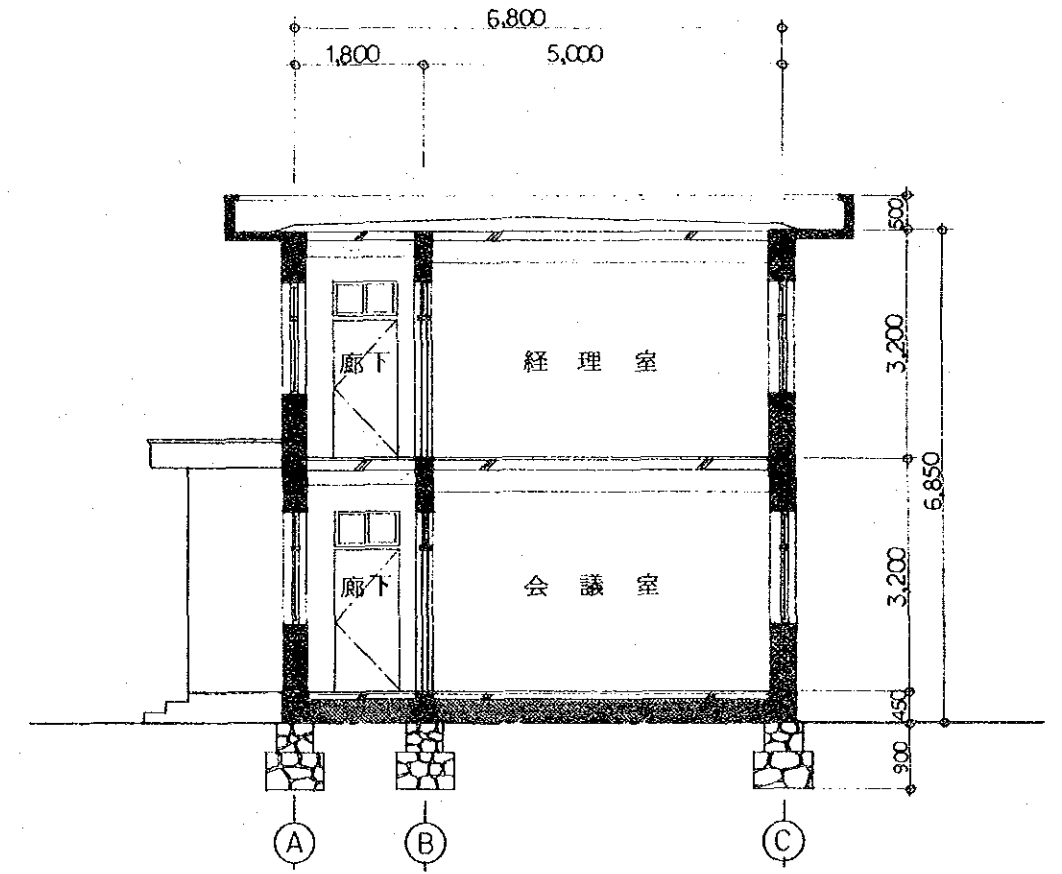

断面圖

⑦ ボイラー棟

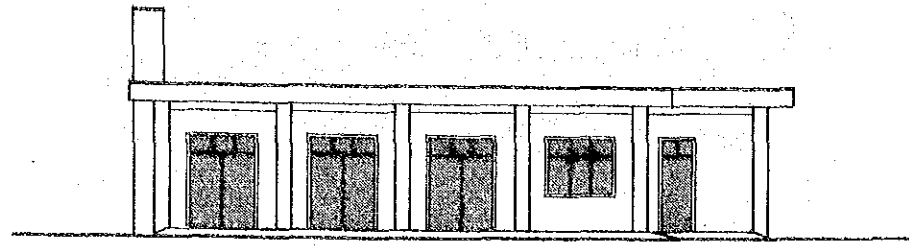

立面図

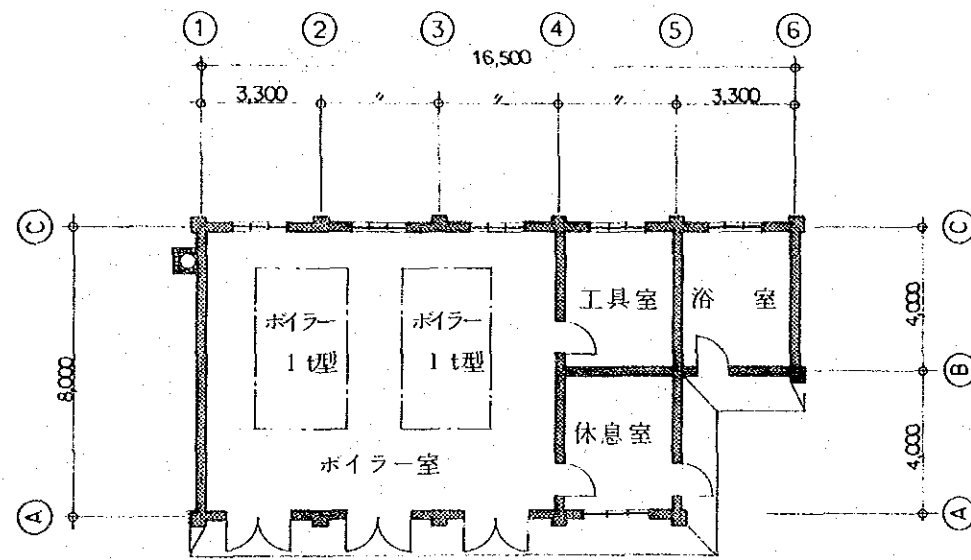

平面図

研究普及中心③、飼料加工施設⑤ボイラー棟

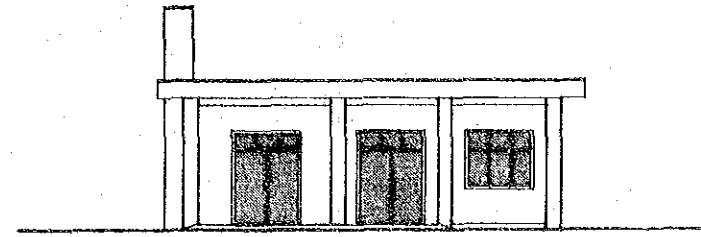

立面図

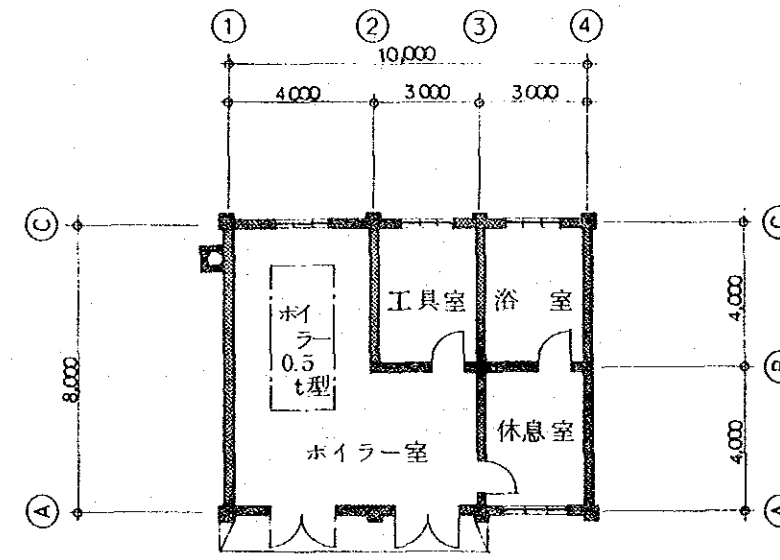

平面図

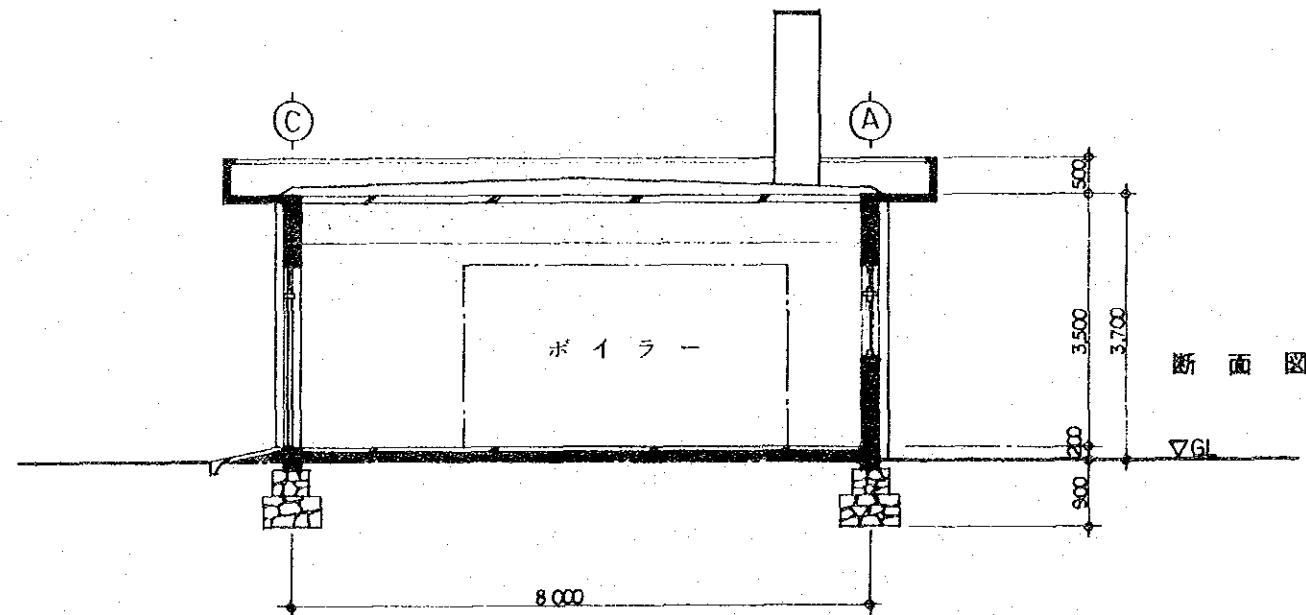

断面図

2. 畜産施設

① 運動飼育場

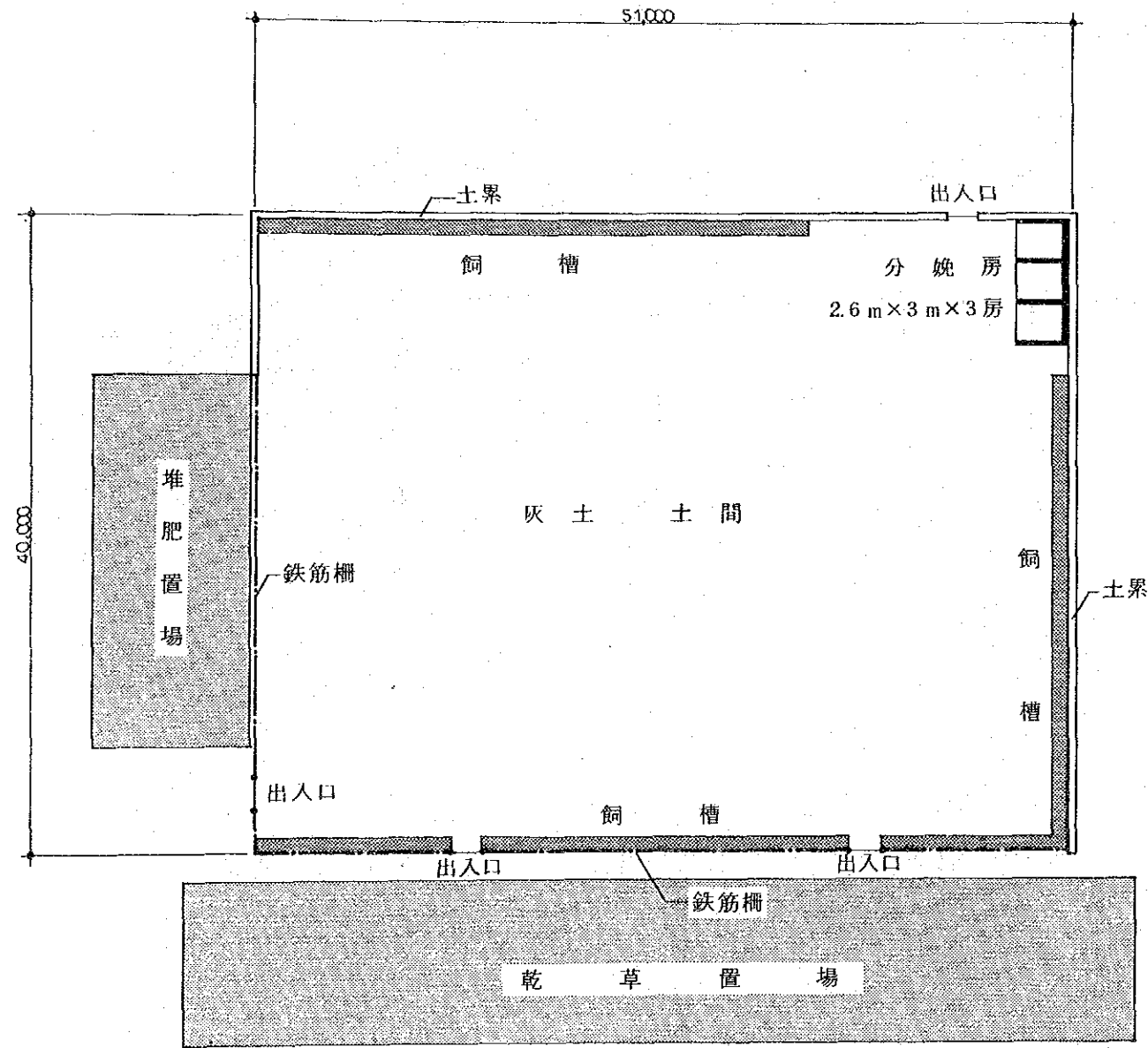

平面図

冬期最多風向

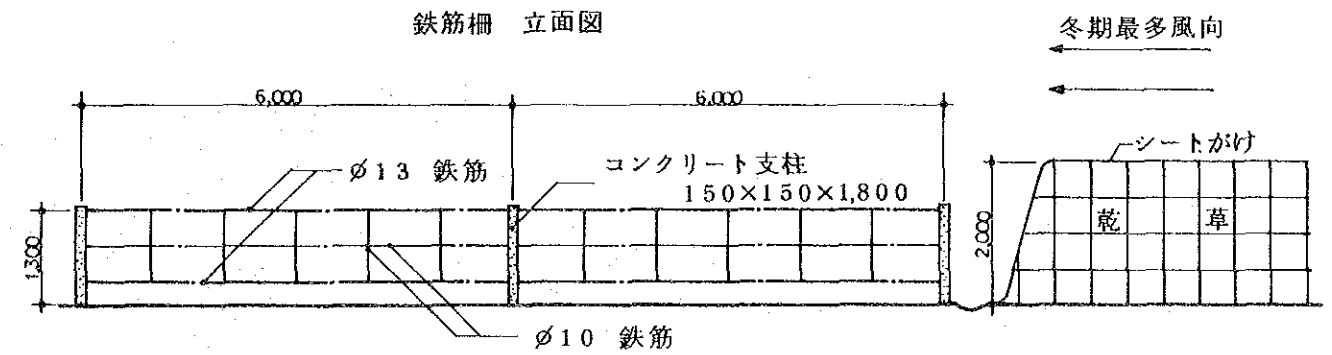
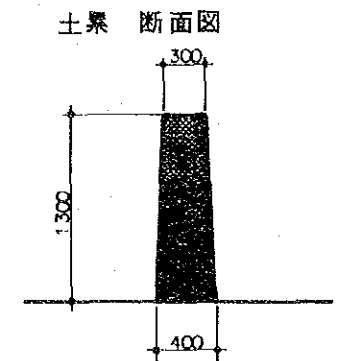
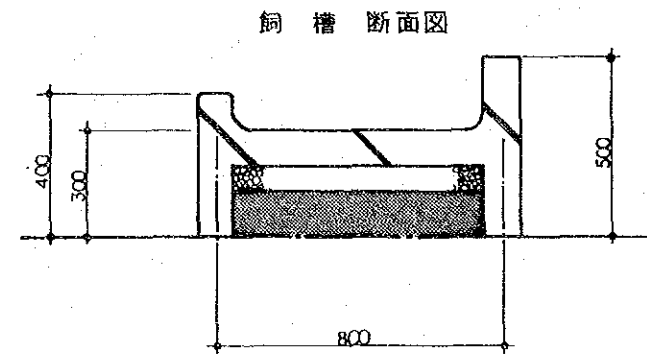
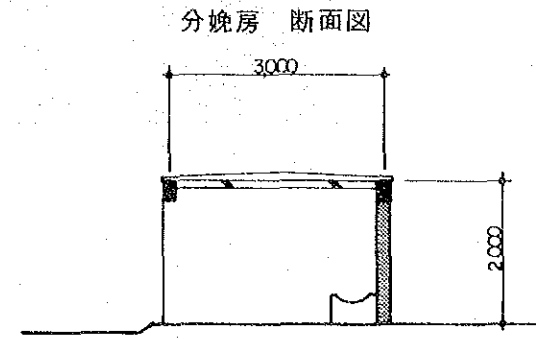

② 農 機 具 庫

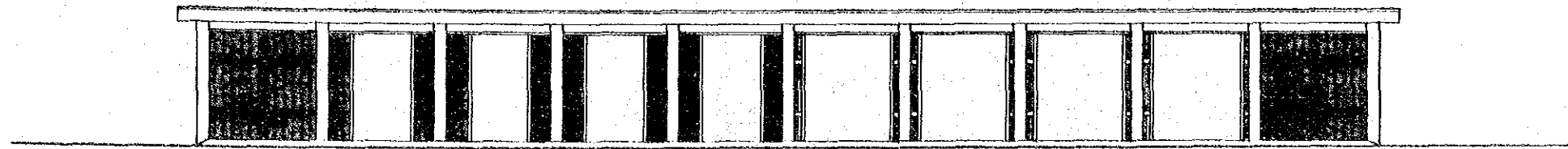

立 面 圖

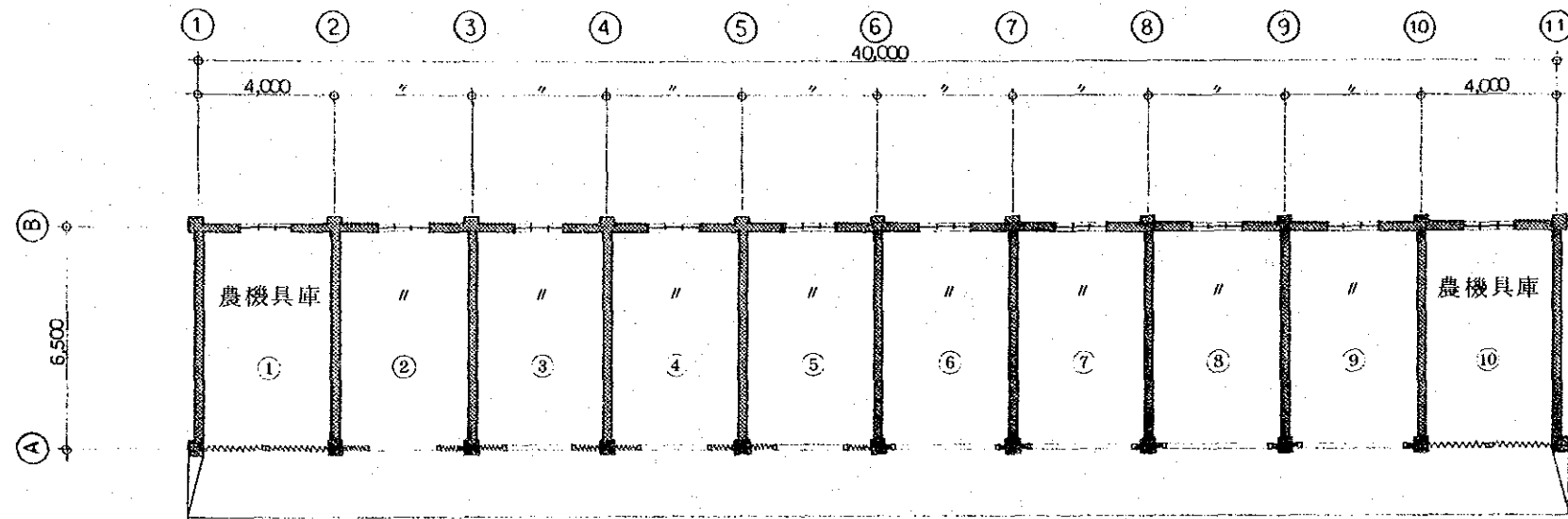

平 面 圖

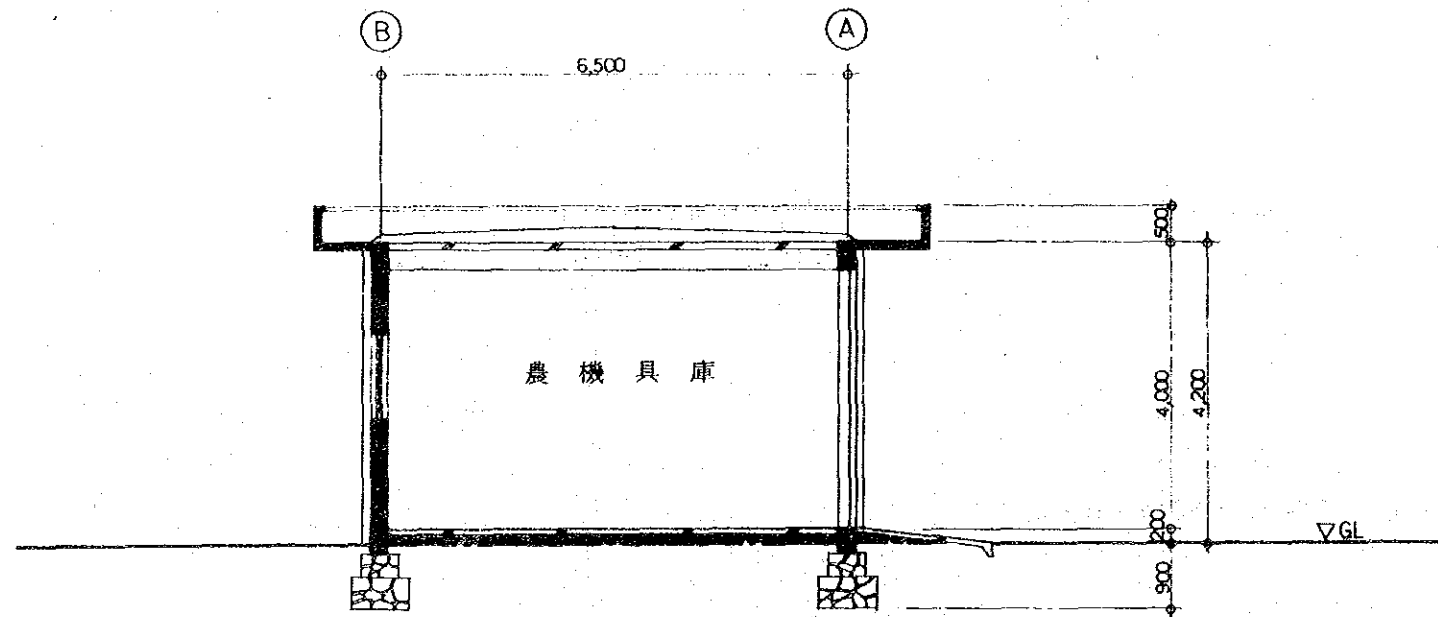

斷 面 圖

③ 農機具整備場

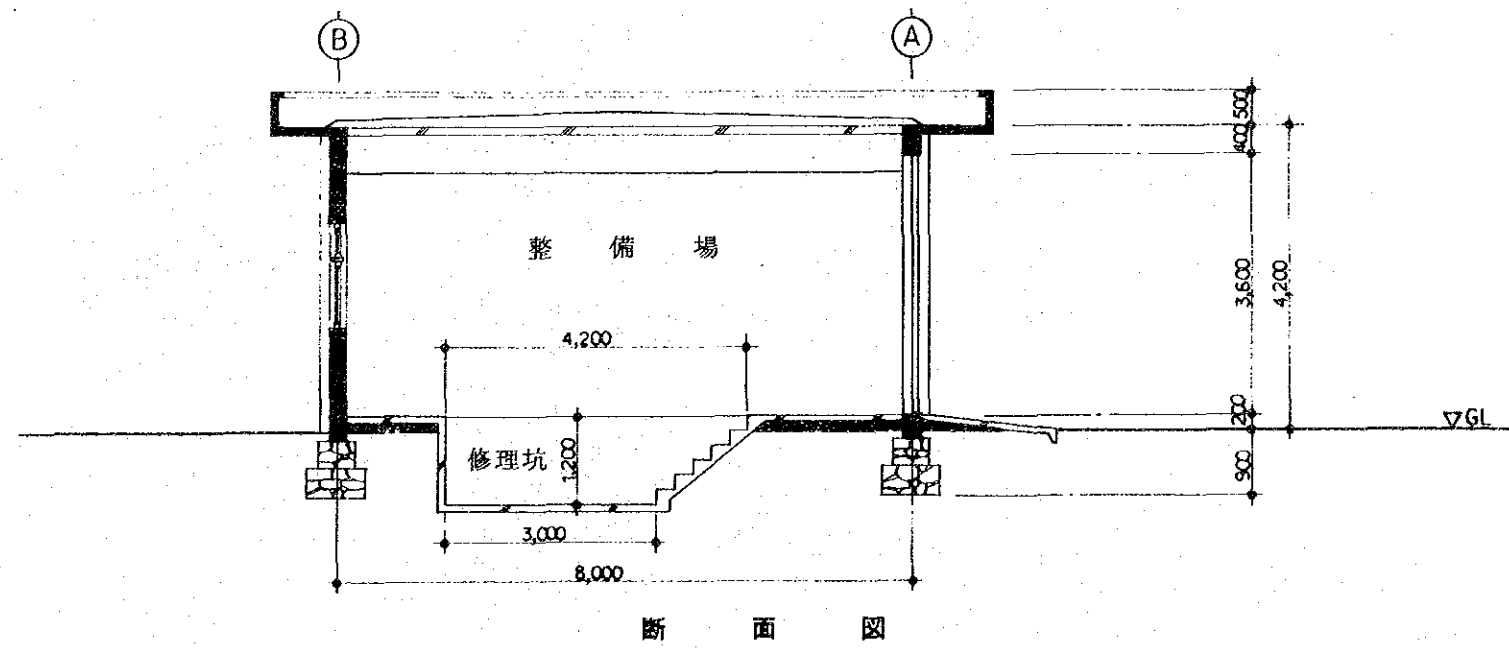
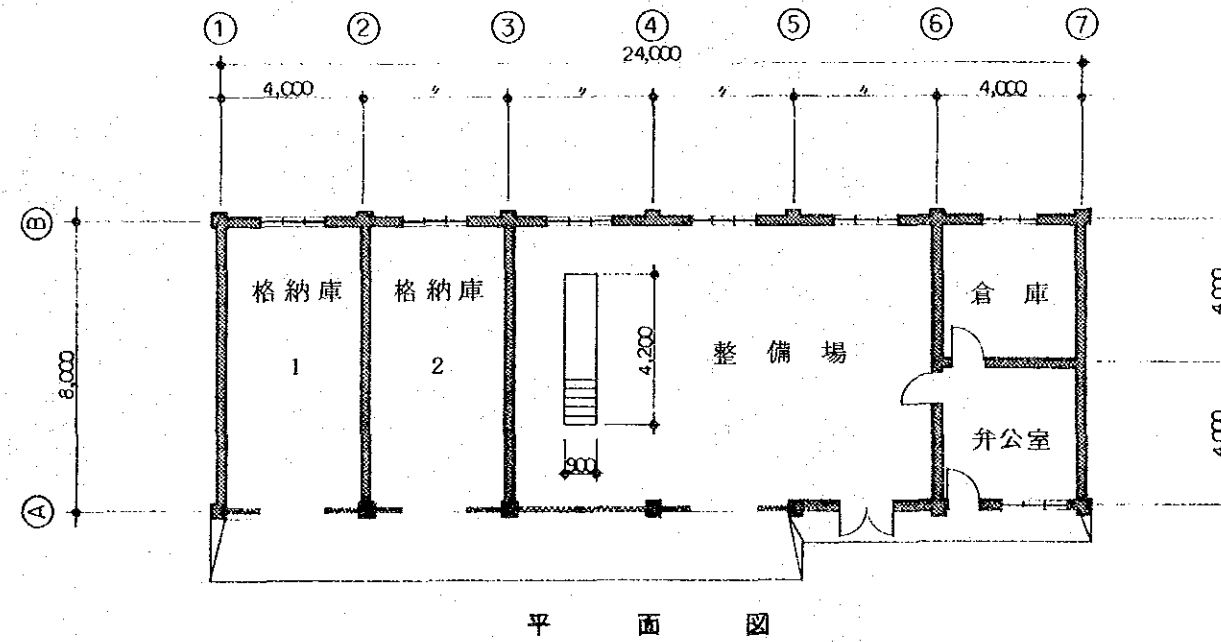
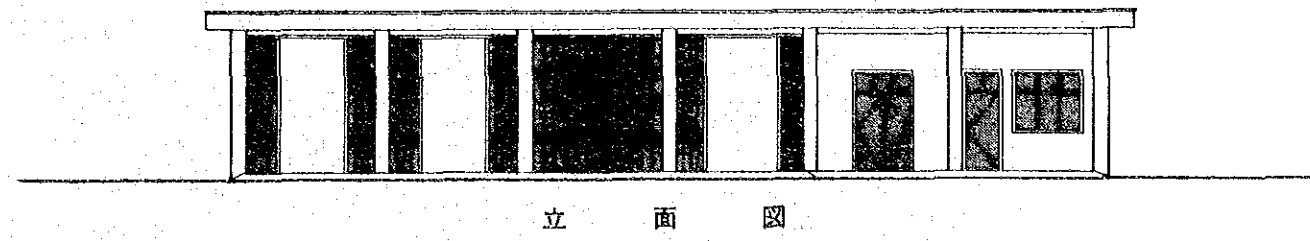

3. 飼料加工施設配置図

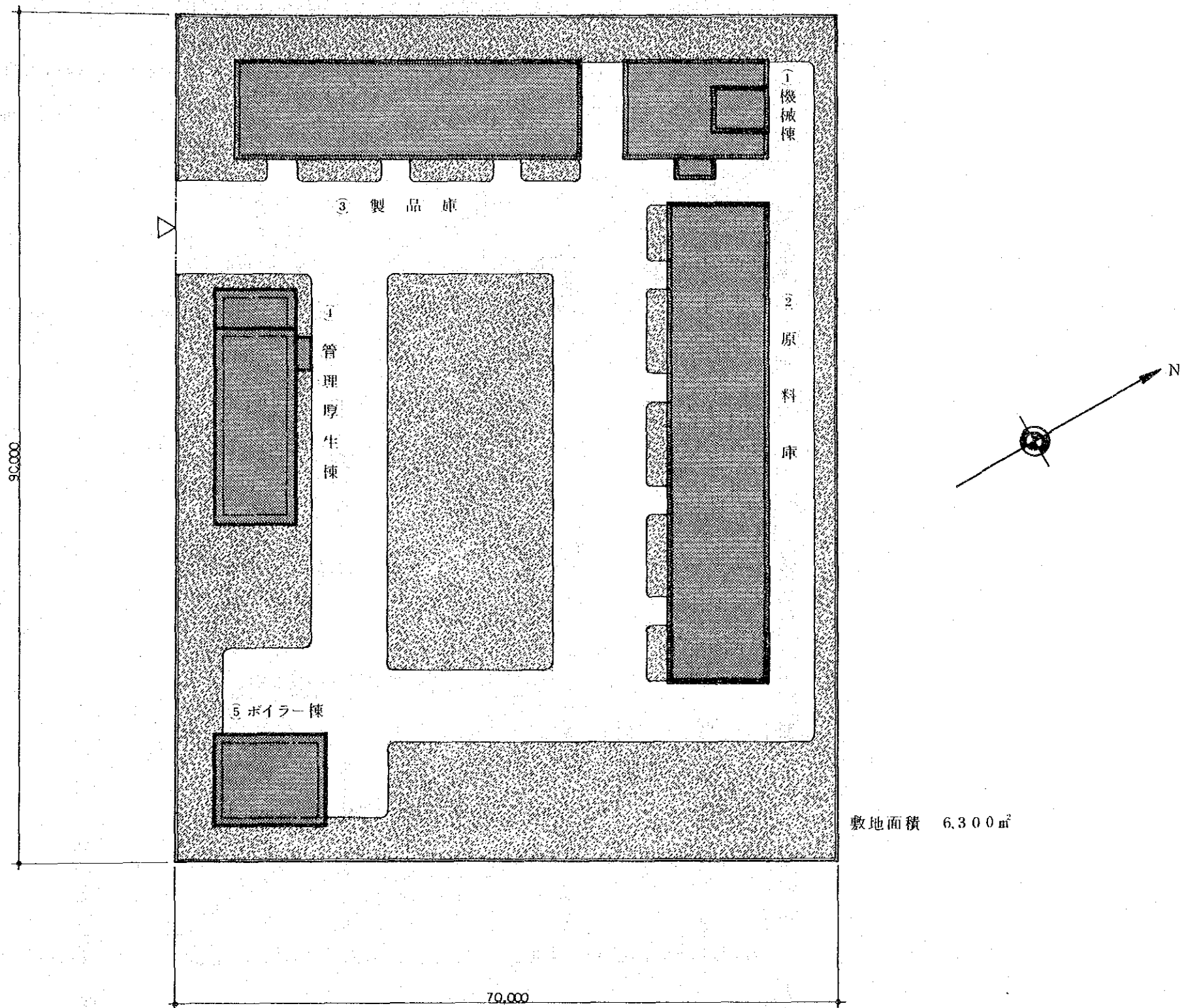

① 機 械 棟

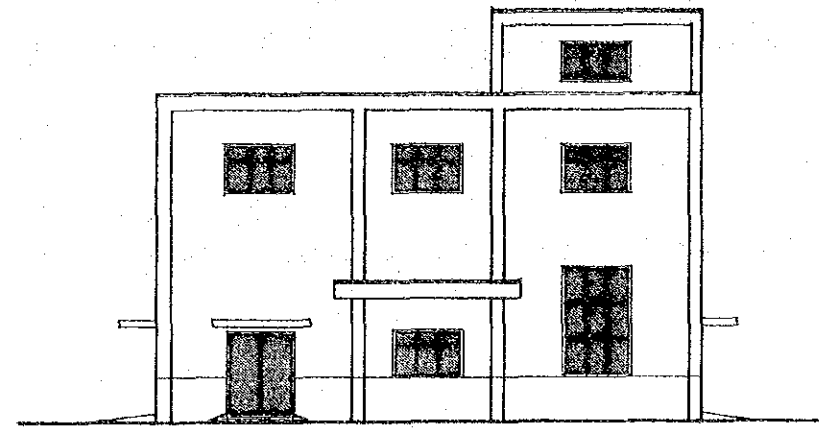
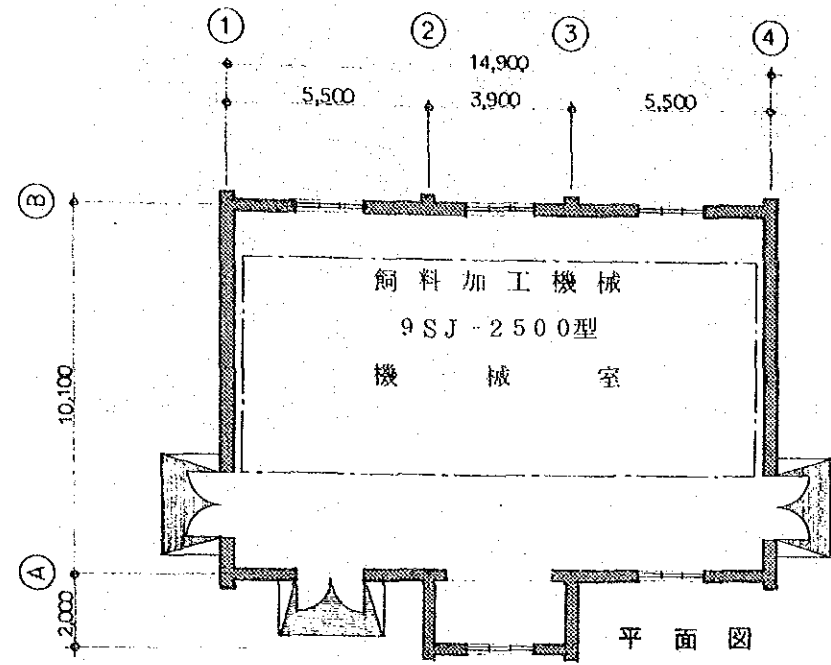

東側 立面圖

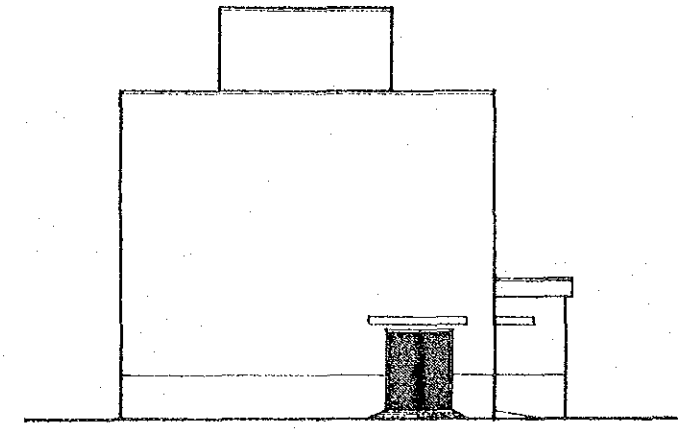

南側 立面圖

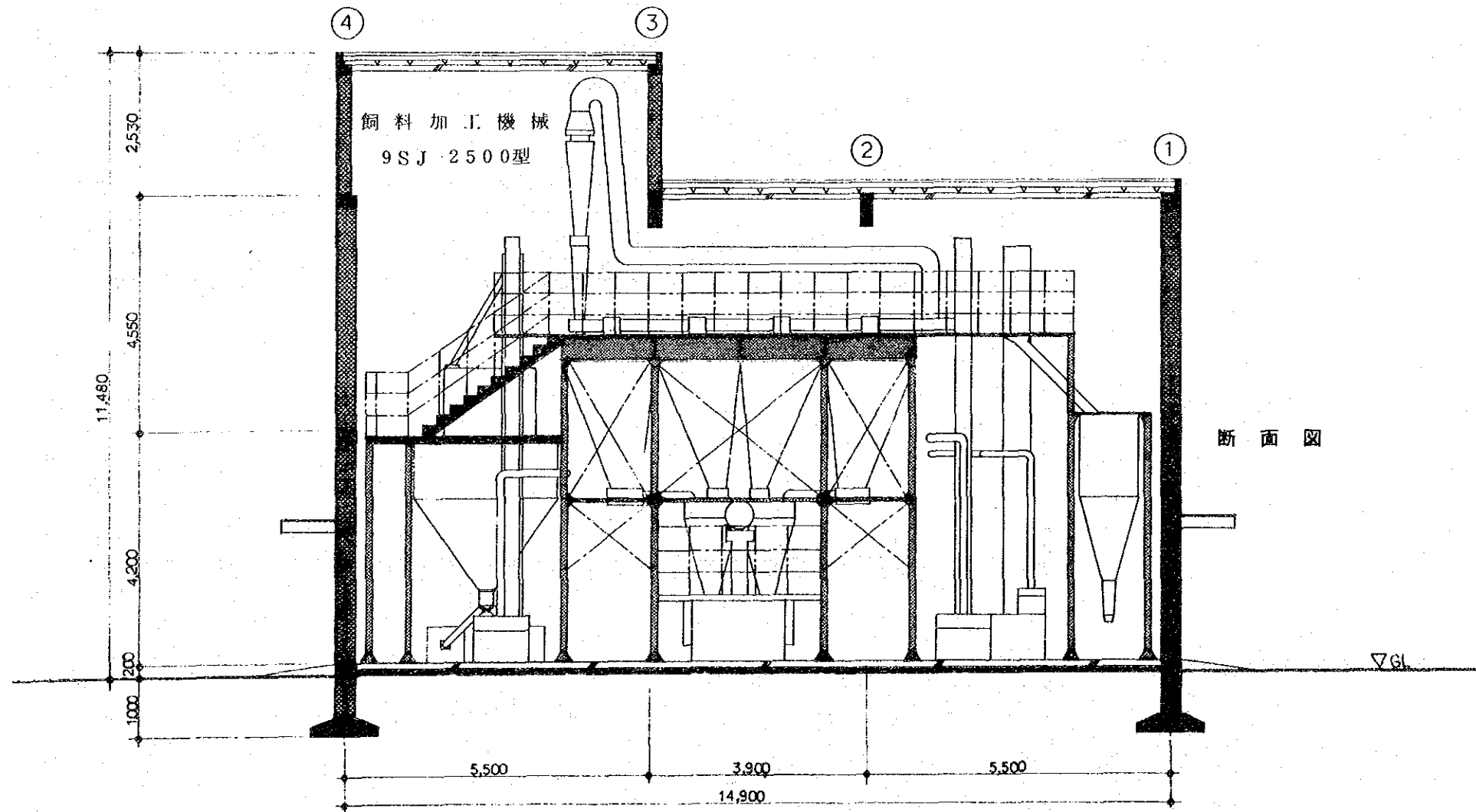

断面圖

② 原料庫 ③ 製品庫

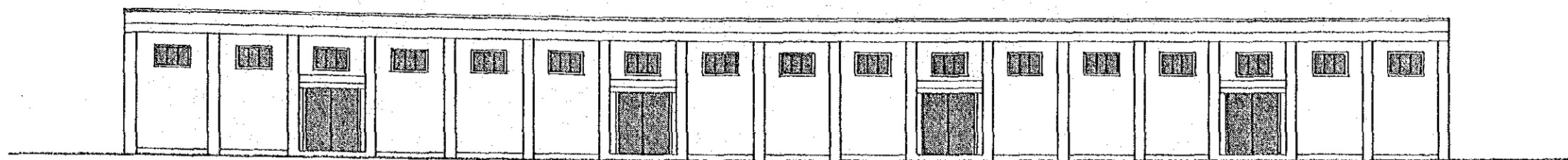

立面圖

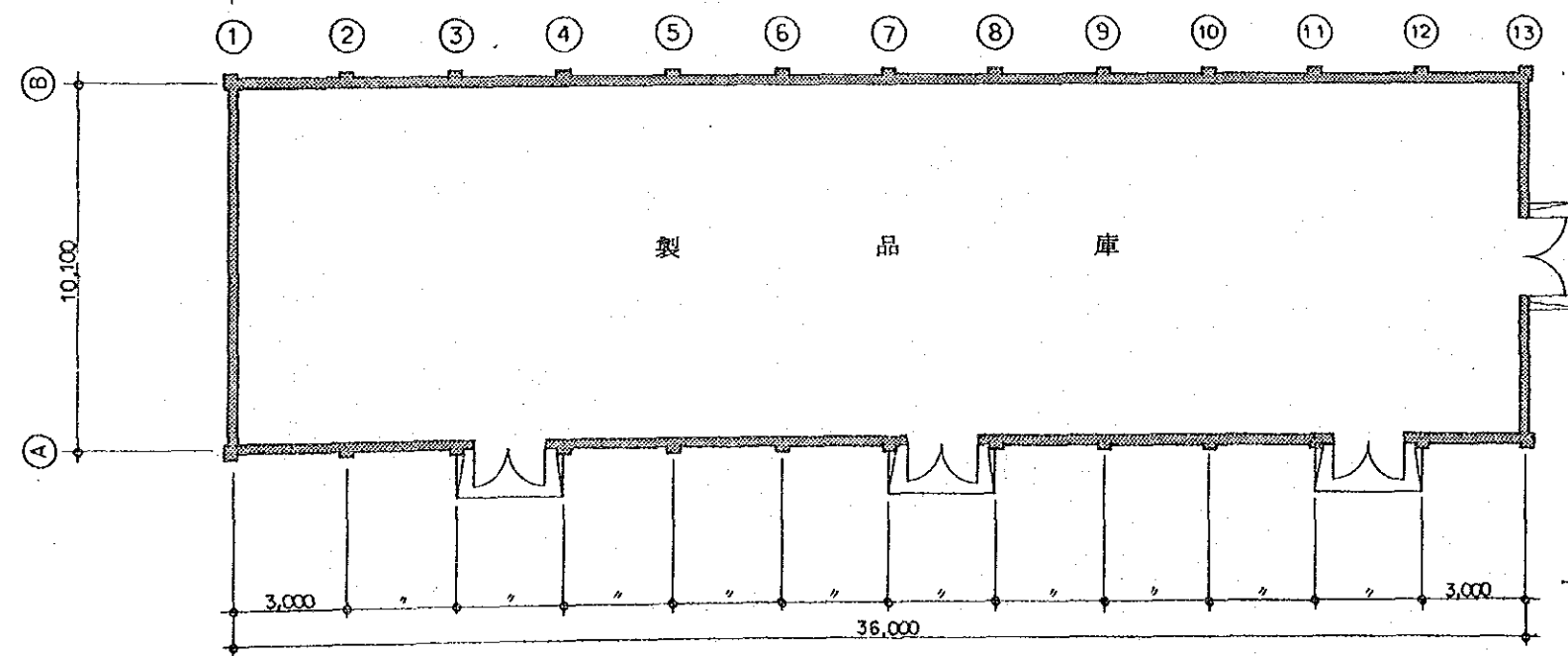
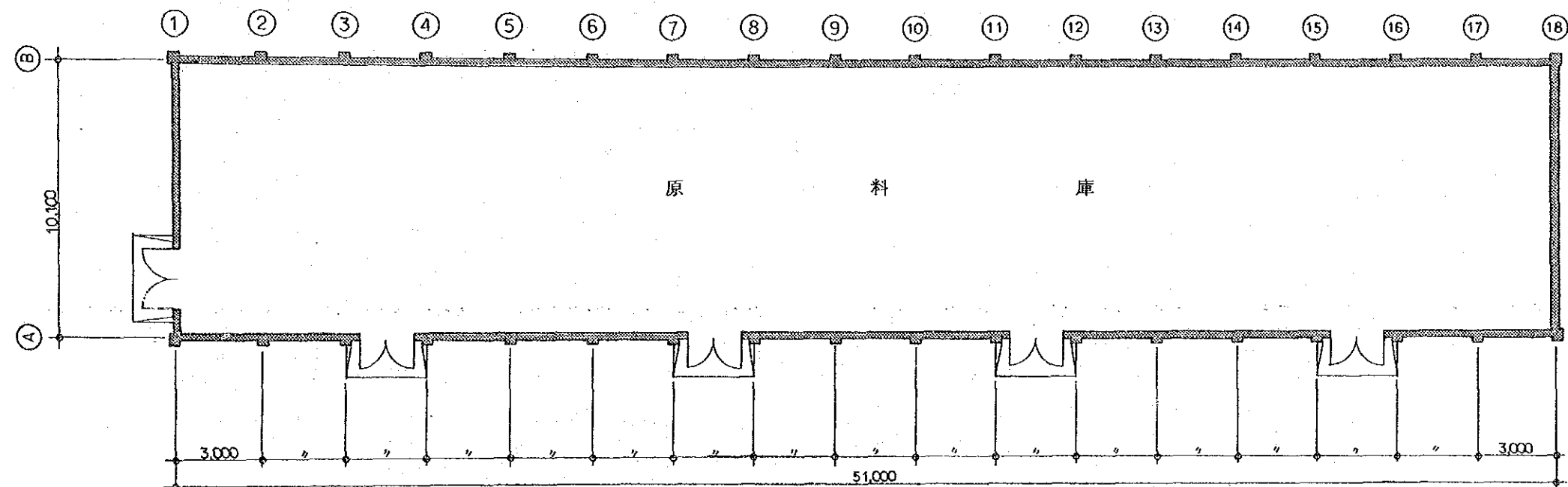

平面圖

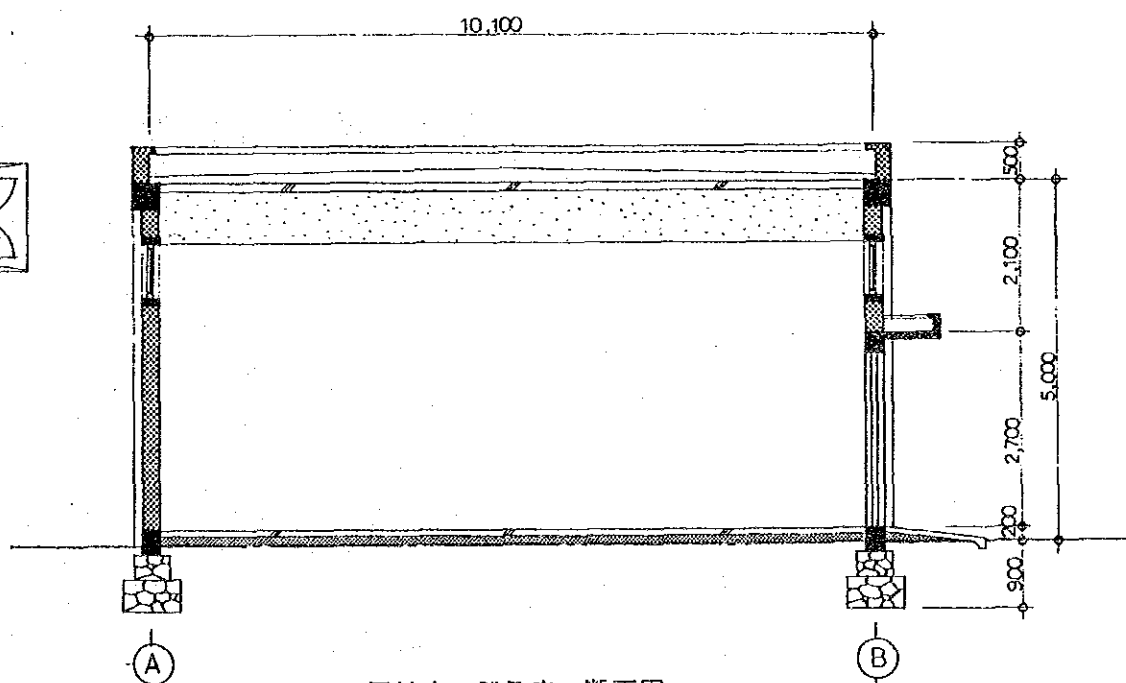

原料庫・製品庫 断面圖

④ 管理厚生棟

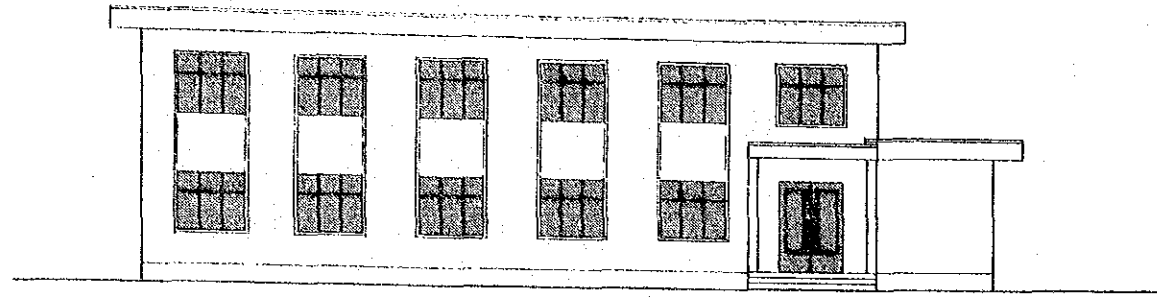

正面側 立面圖

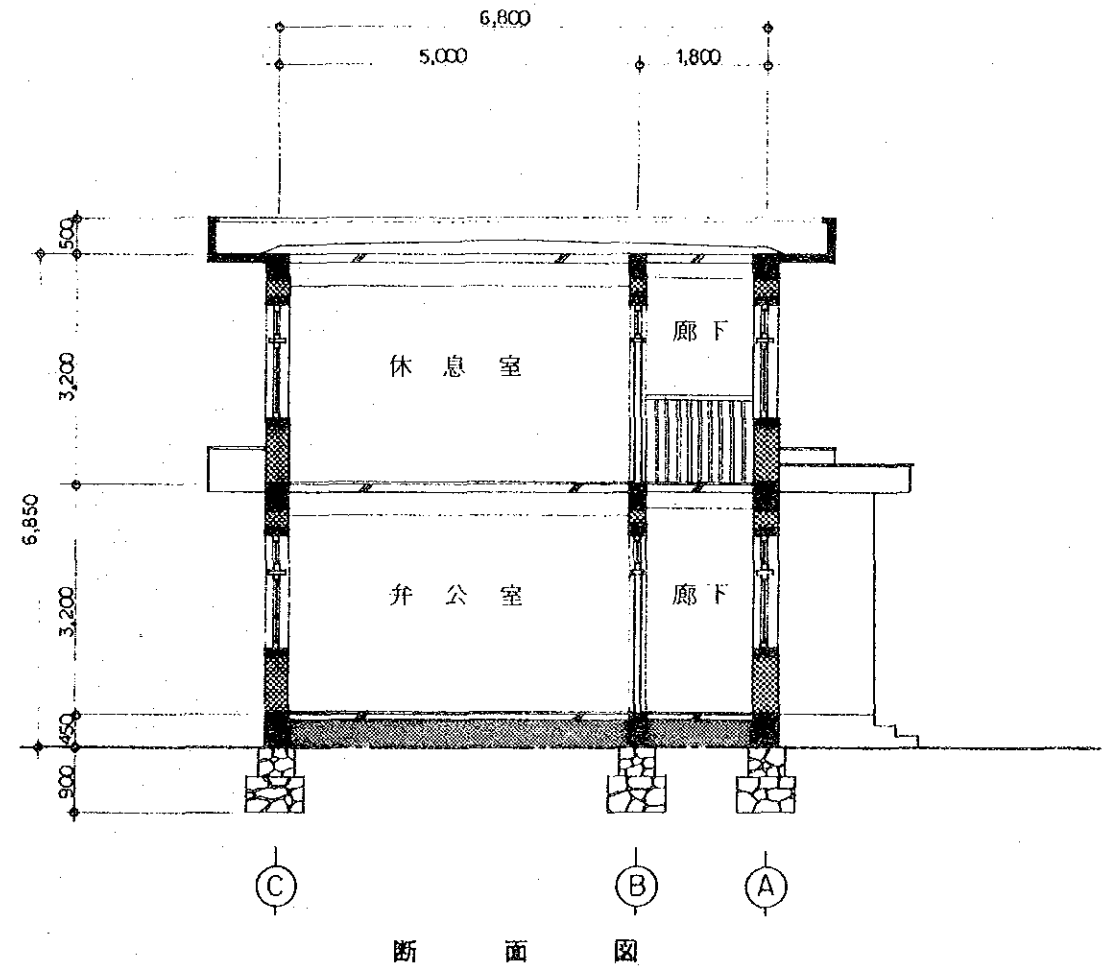
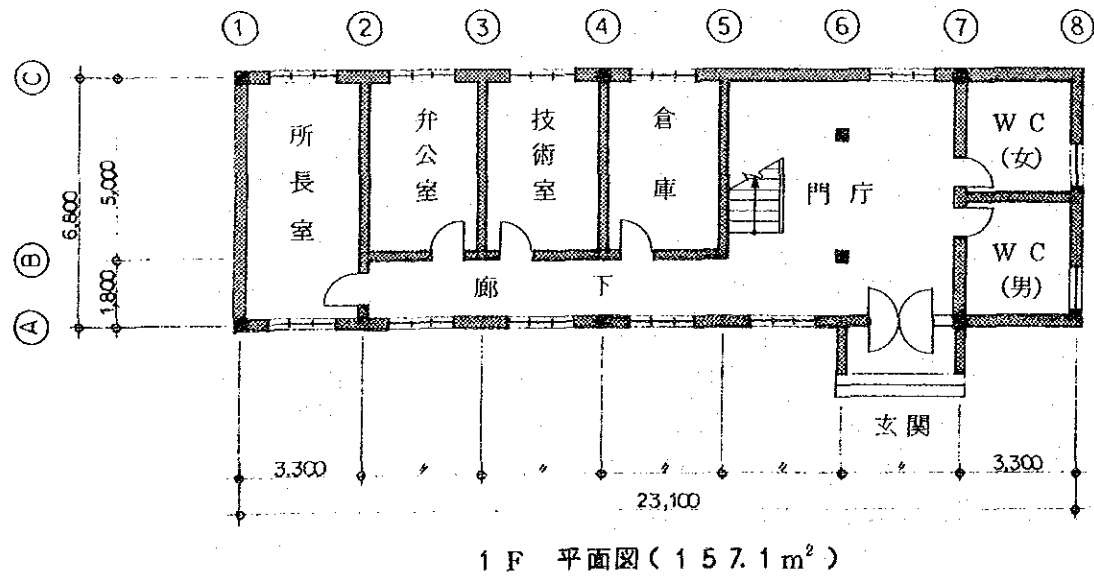
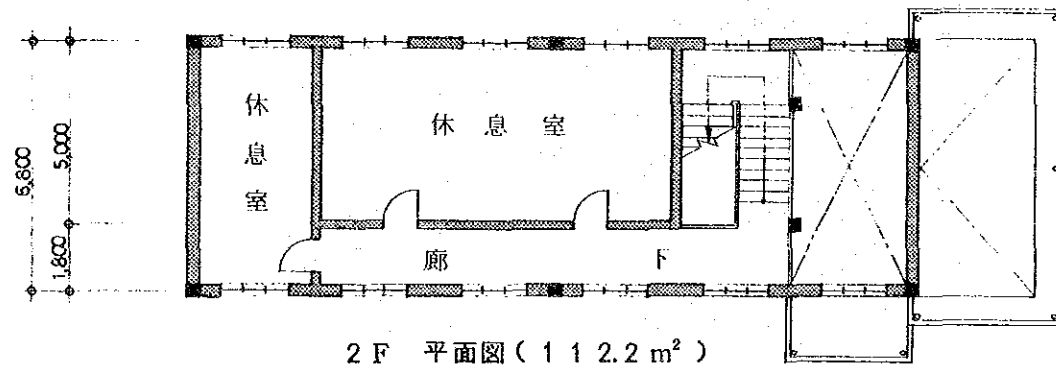

4. 研究普及中心配置図

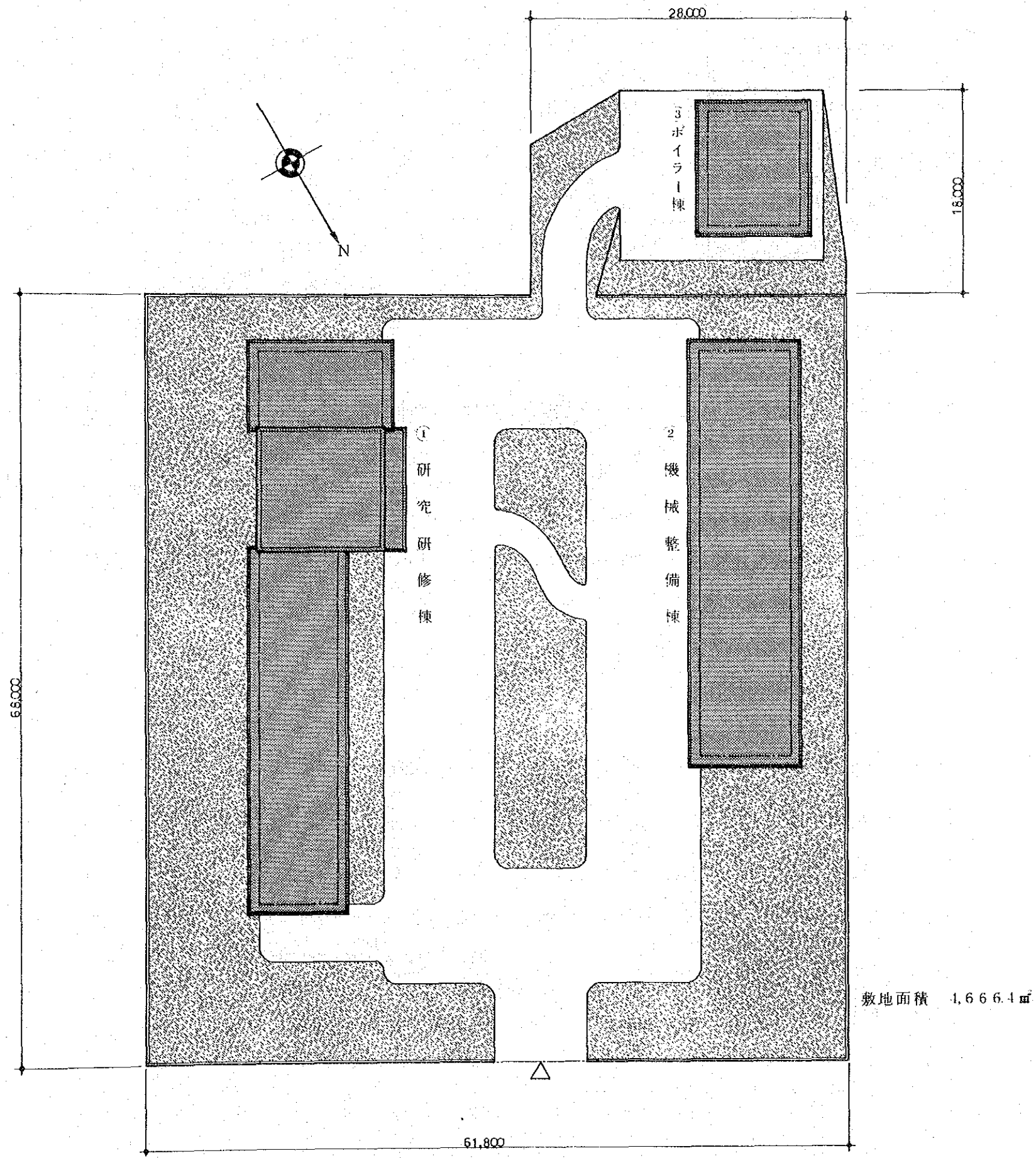

① 研究研修棟

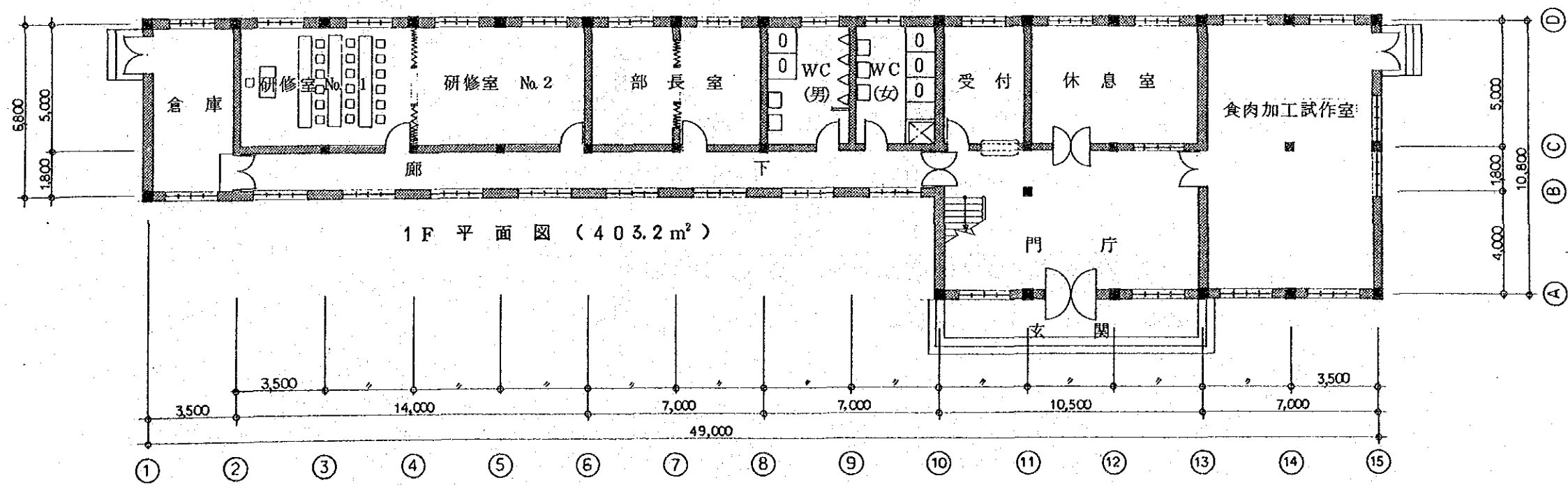
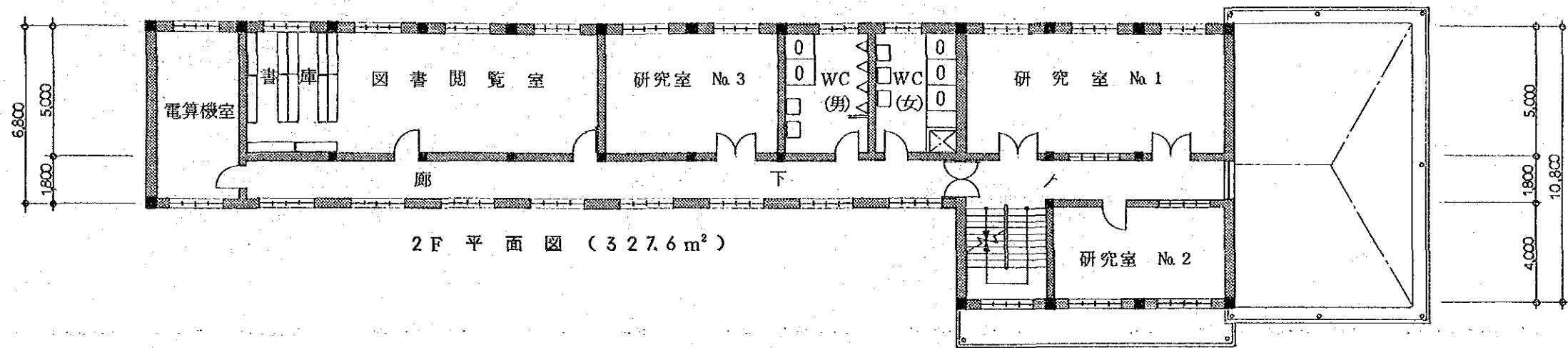
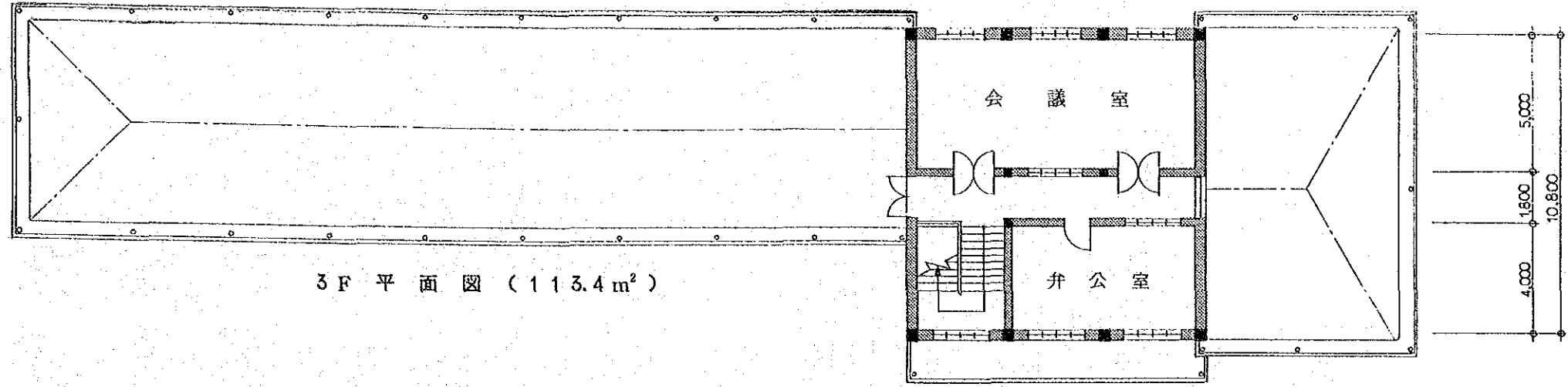

① 研究 研 修 棟

正面側 立 面 図

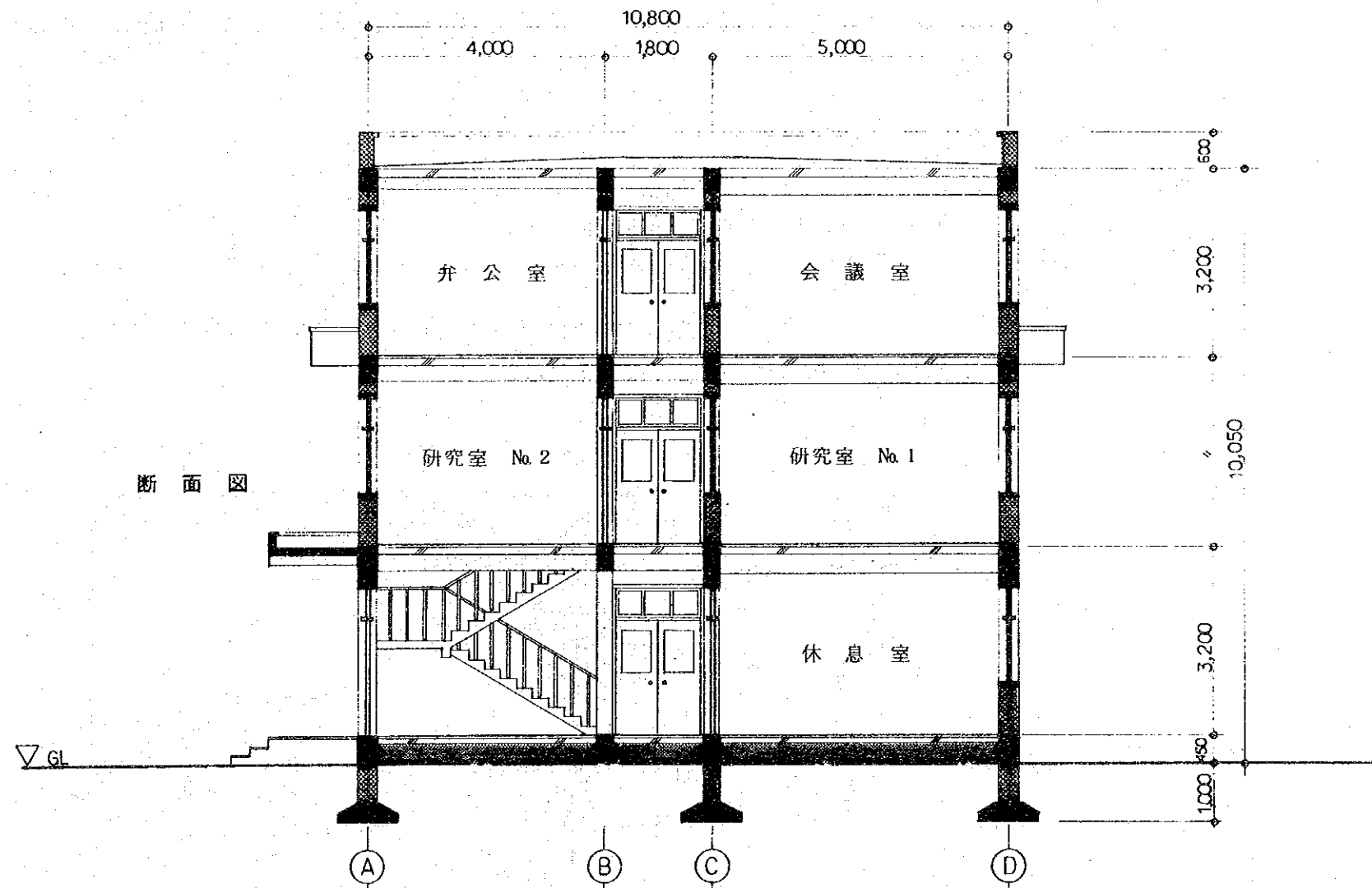

② 機械整備棟

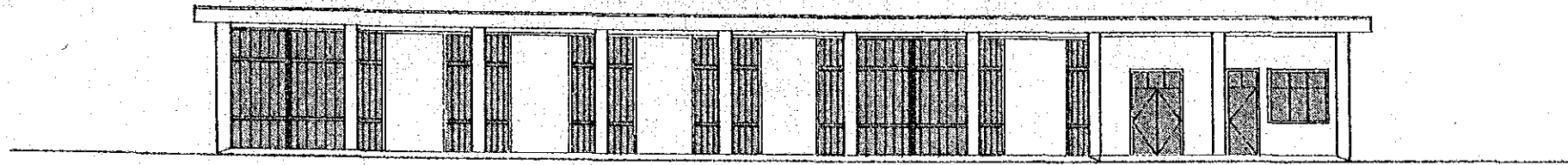

正面側立面圖

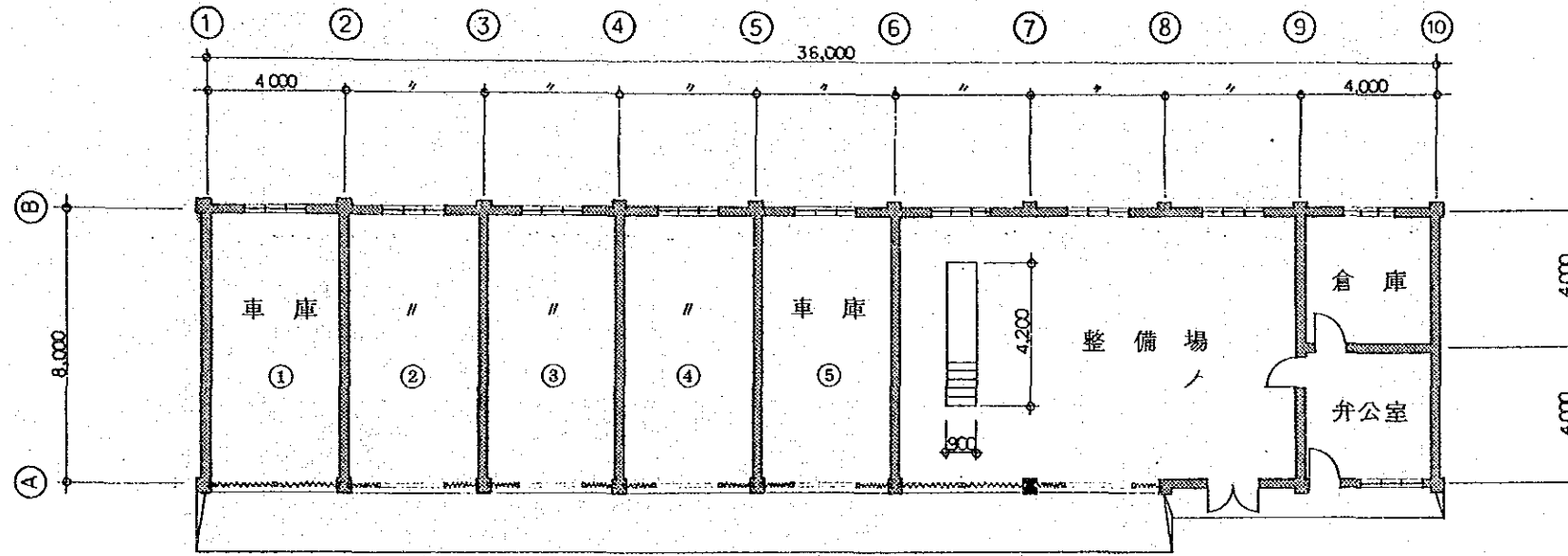

平面圖

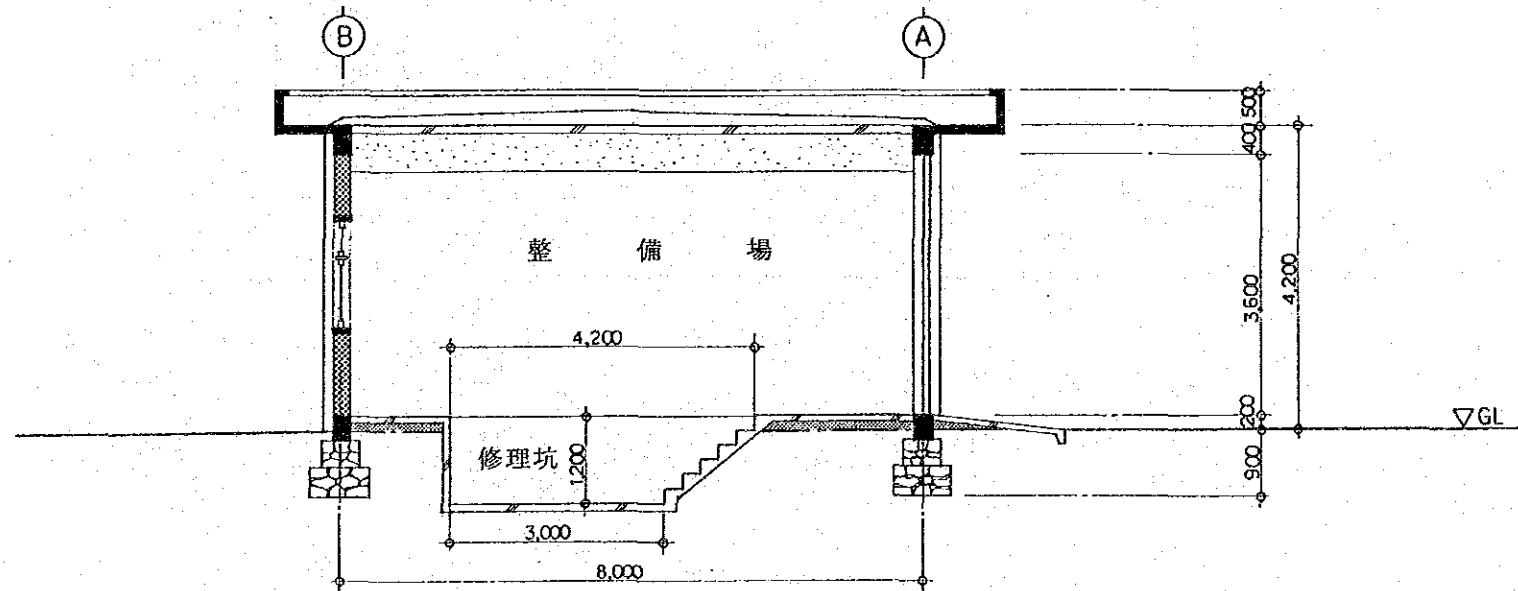

断面圖

5. 実験牧場配置図

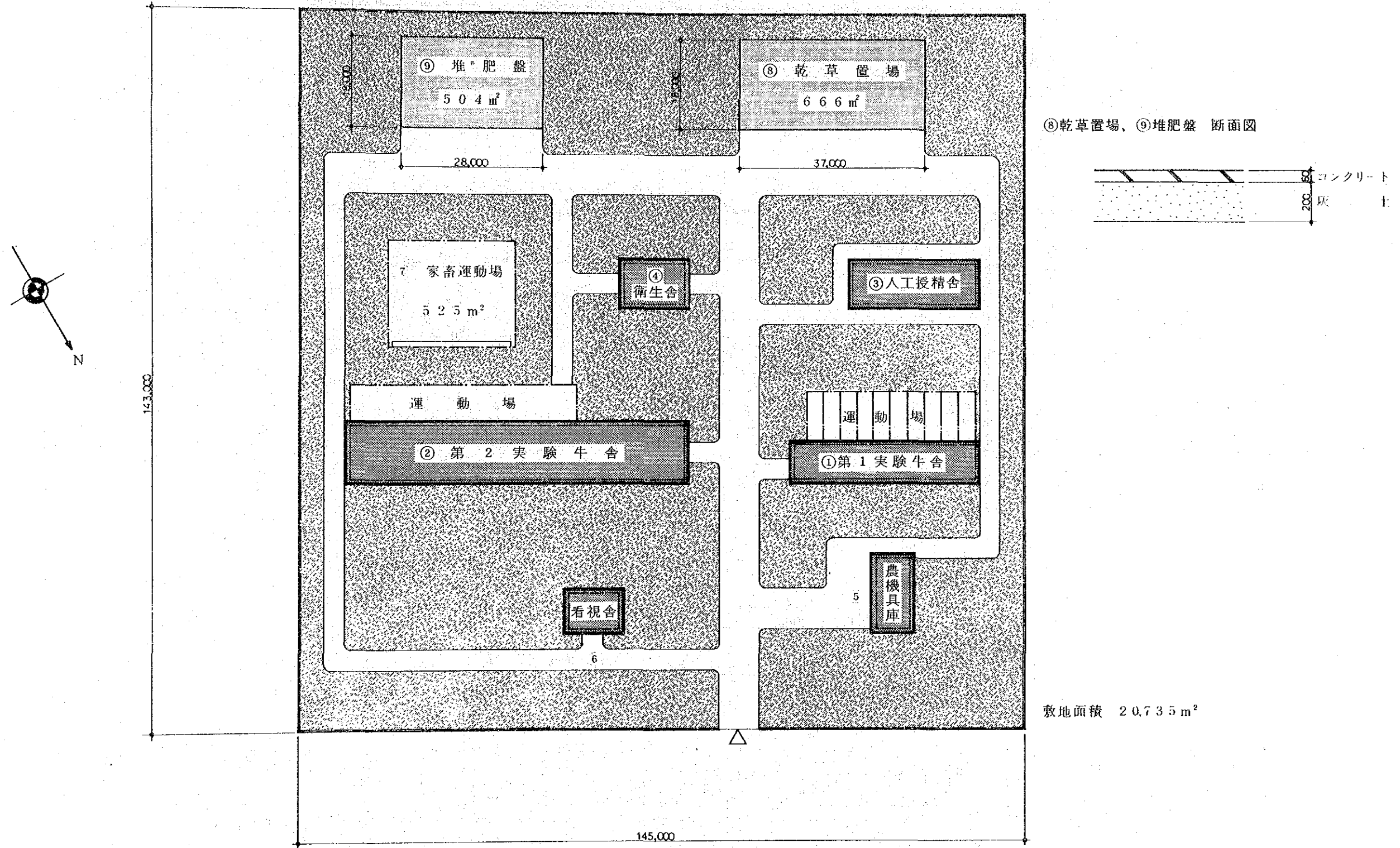

① 第 1 実験牛舎

立面図

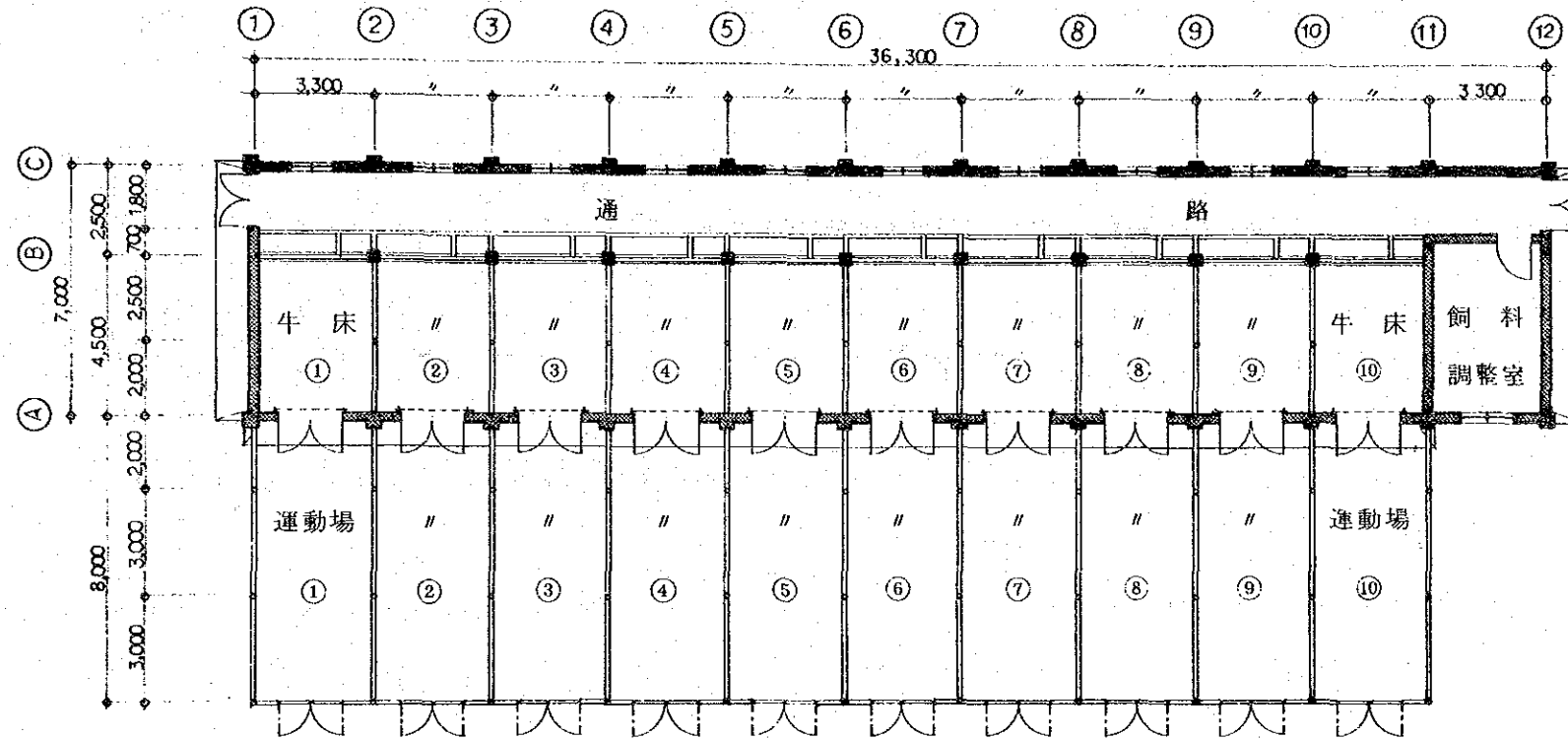
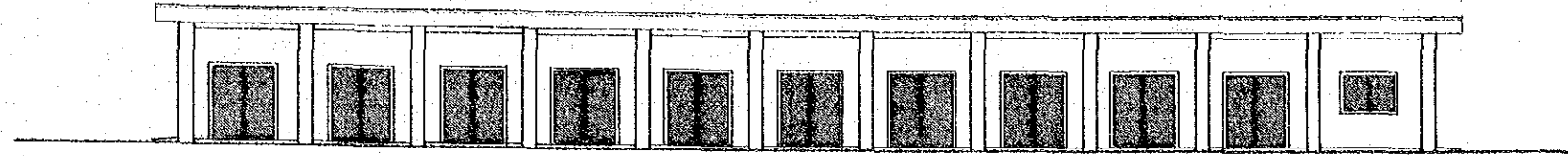

平面図

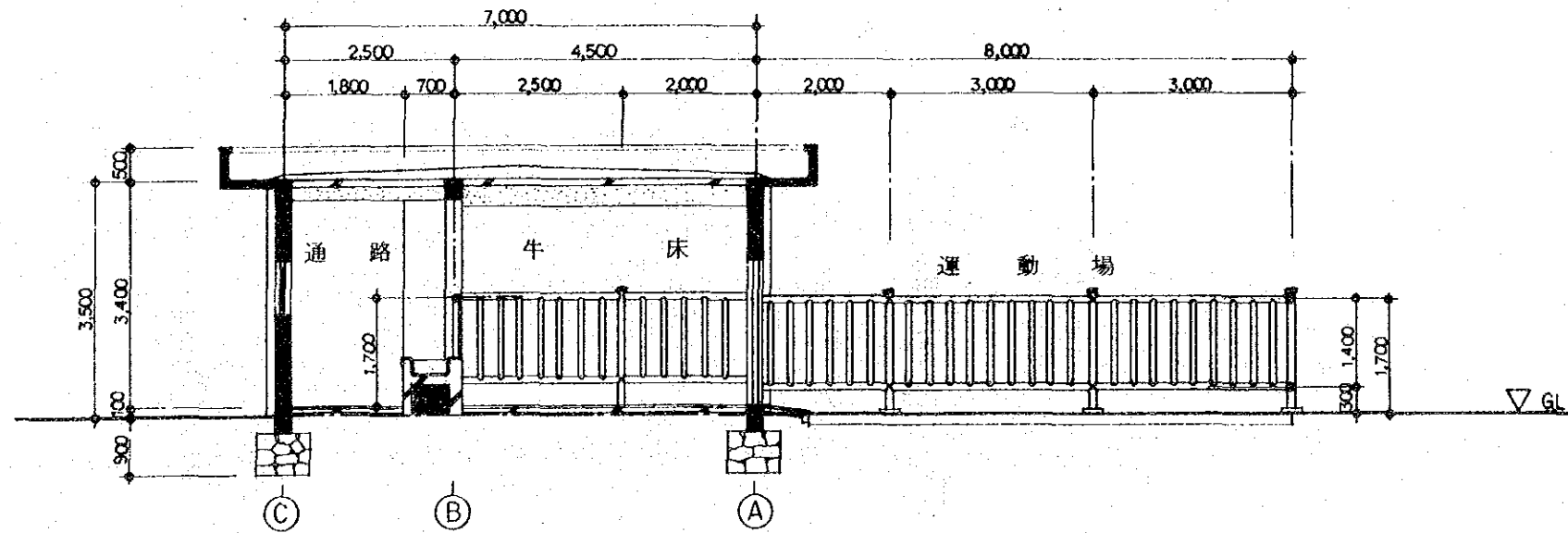

断面図

② 第 2 實驗牛舍

立 面 圖

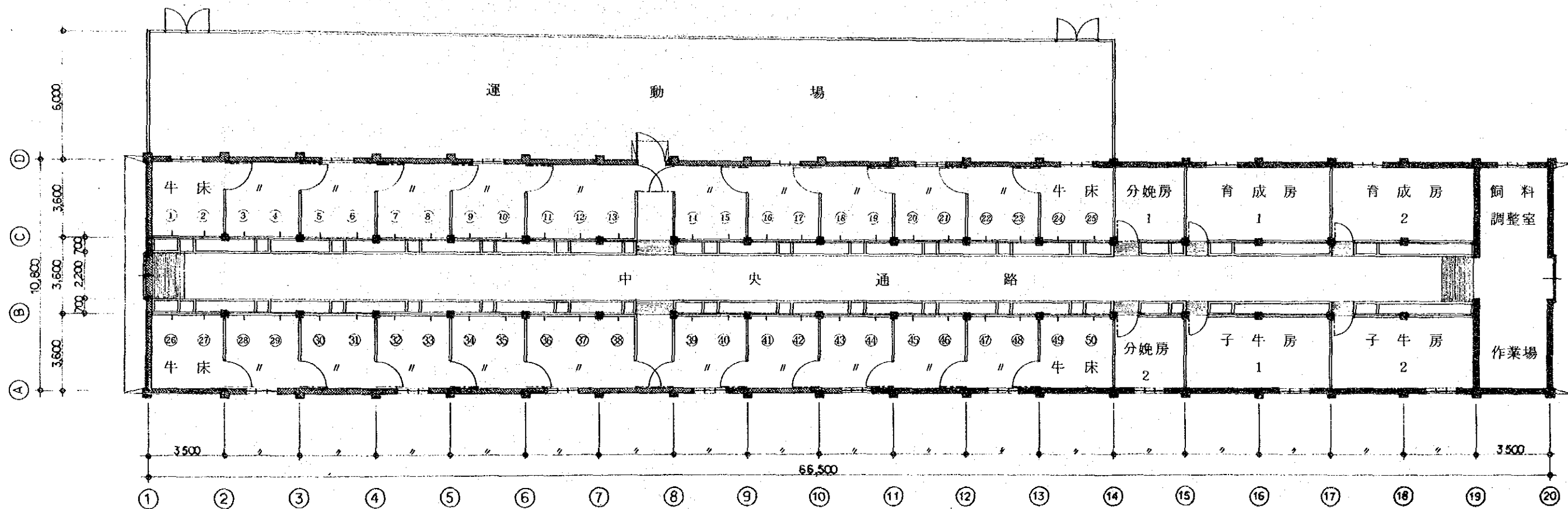
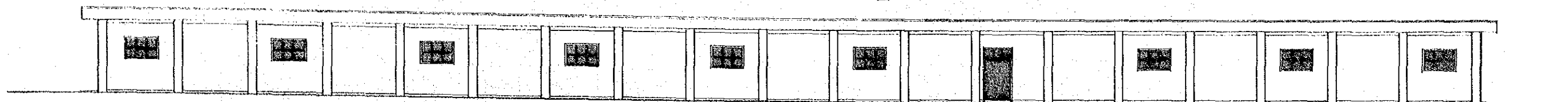

平 面 圖

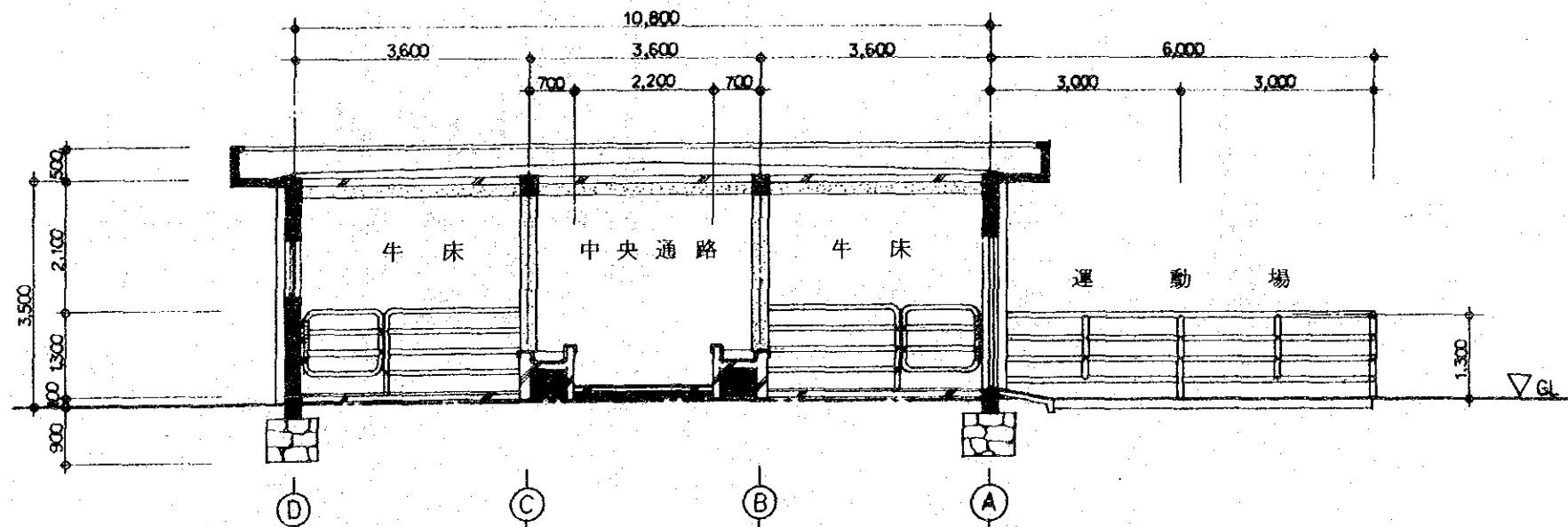

斷 面 圖

③ 人工授精舍

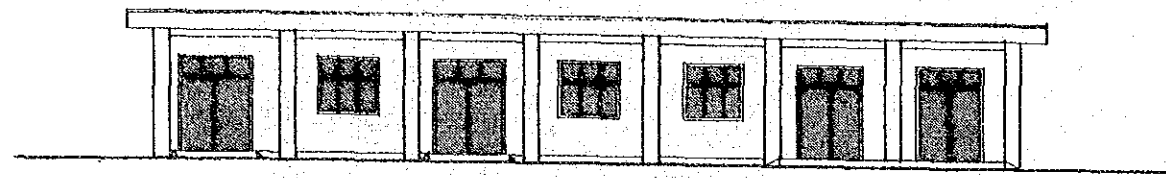

立面图

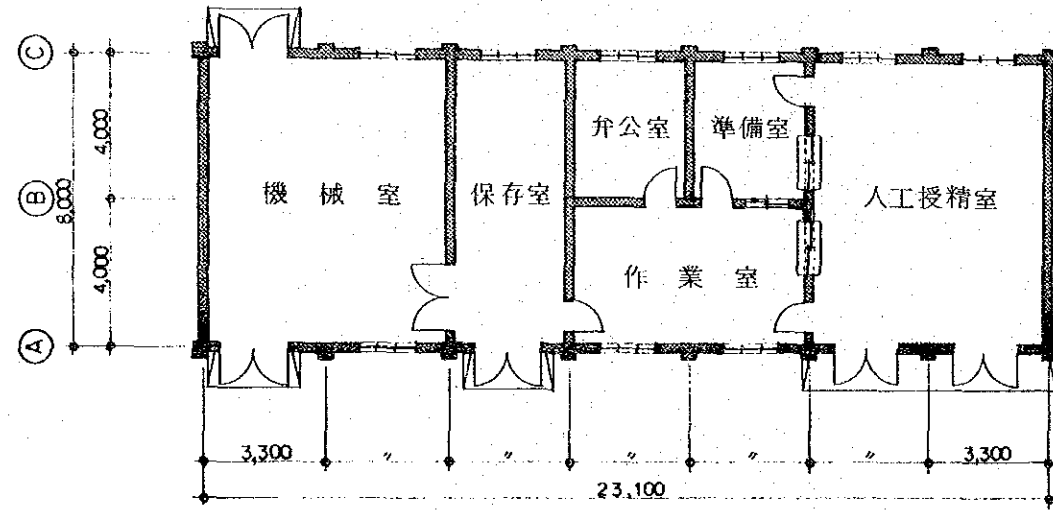
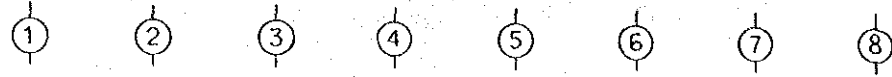

平面图

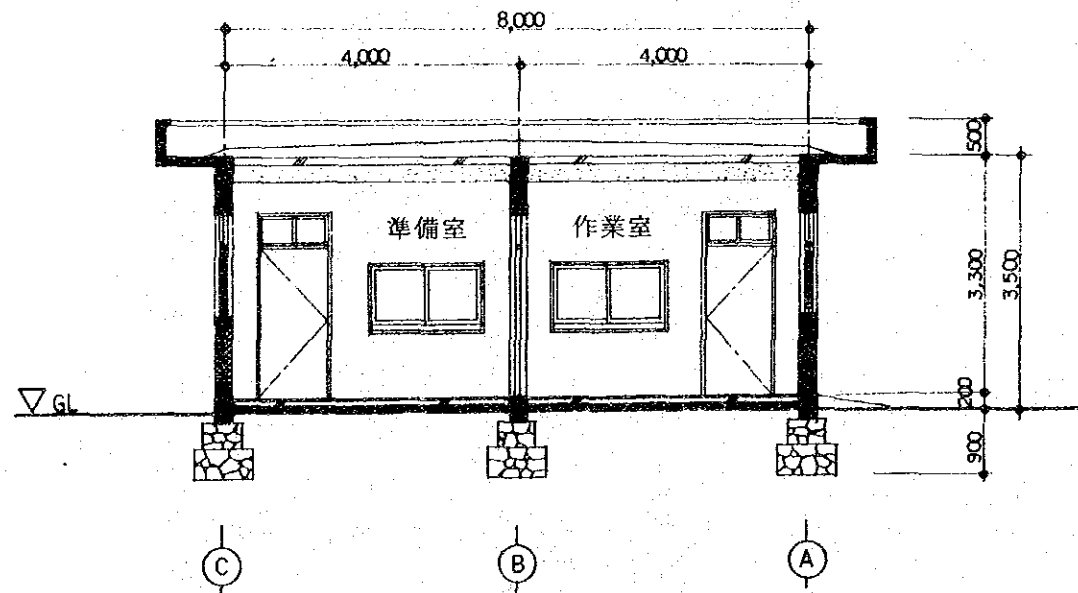

断面图

④ 卫生舍

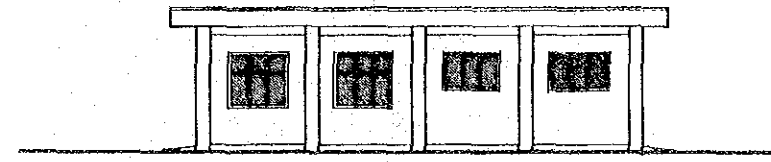

立面图

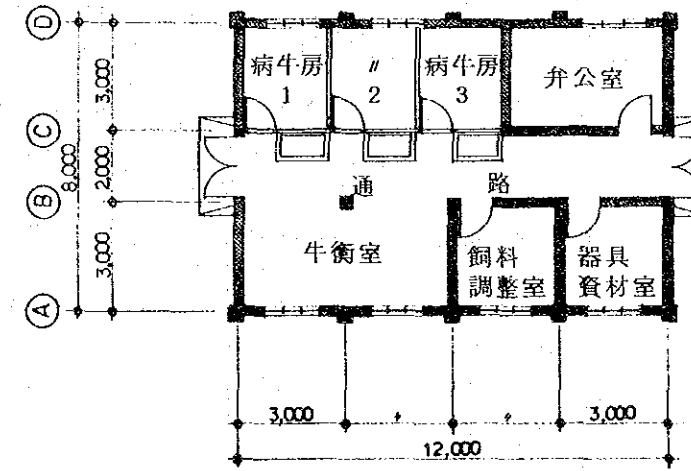

平面图

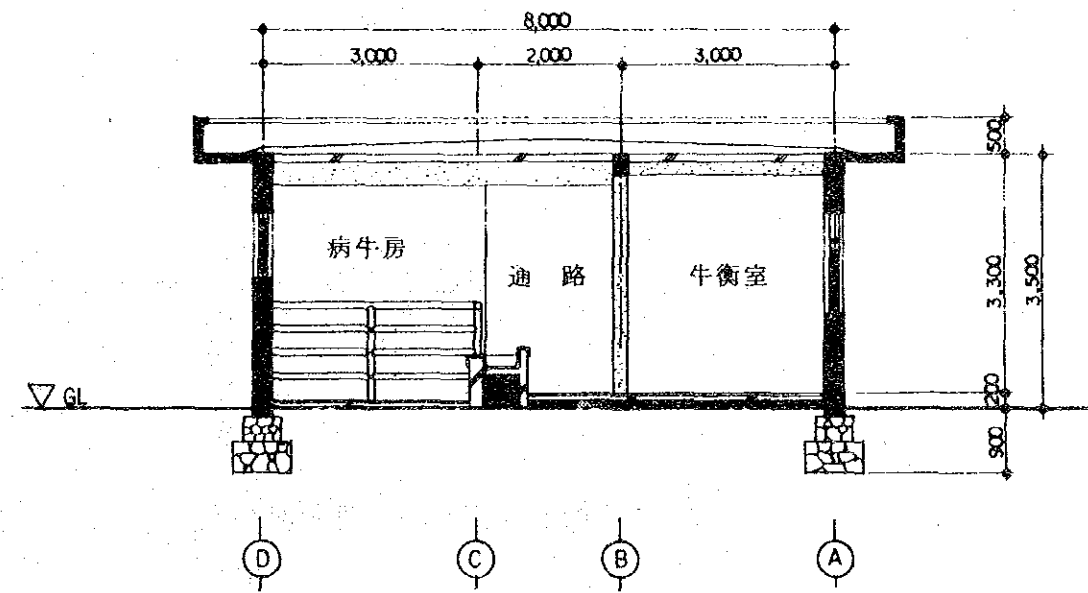

断面图

⑤ 農機具庫

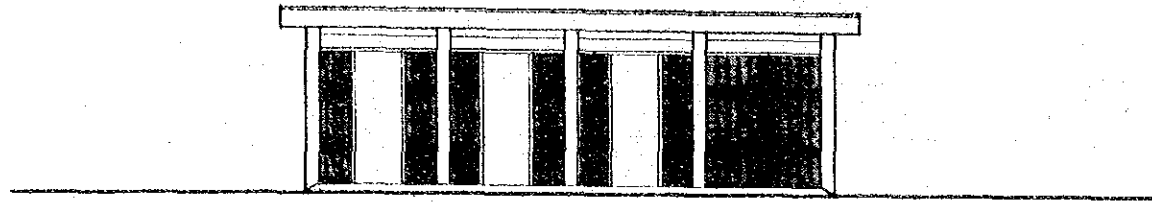

立面図

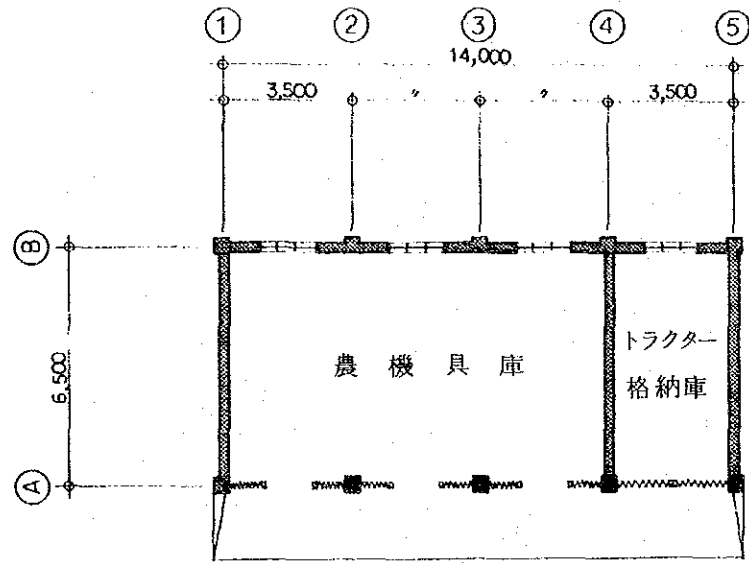

平面図

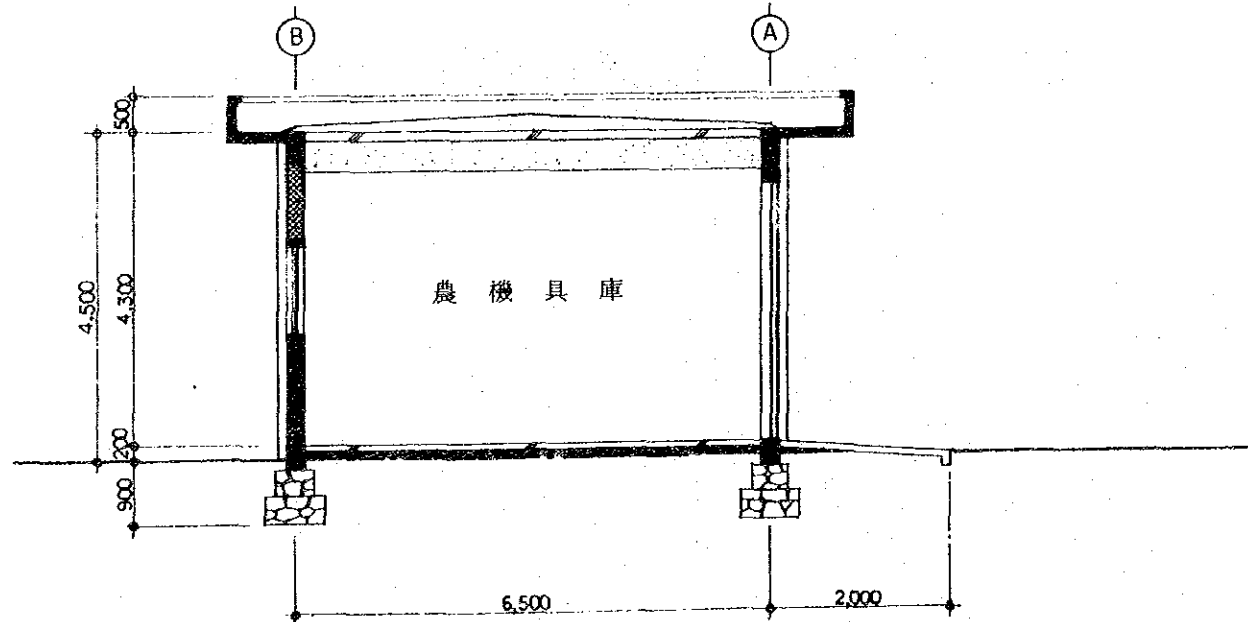

断面図

⑥ 看視舎



立面図

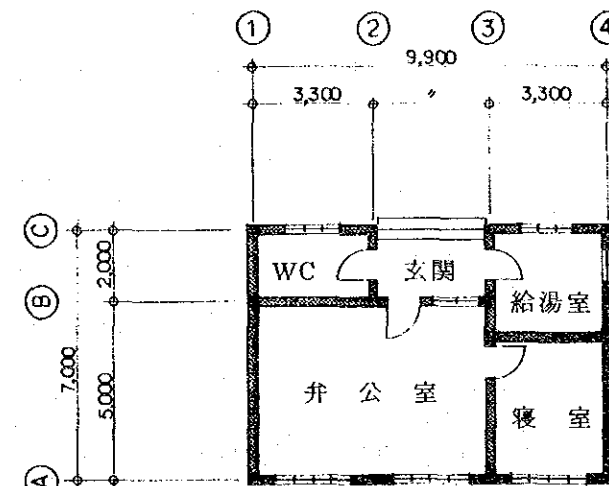

平面図

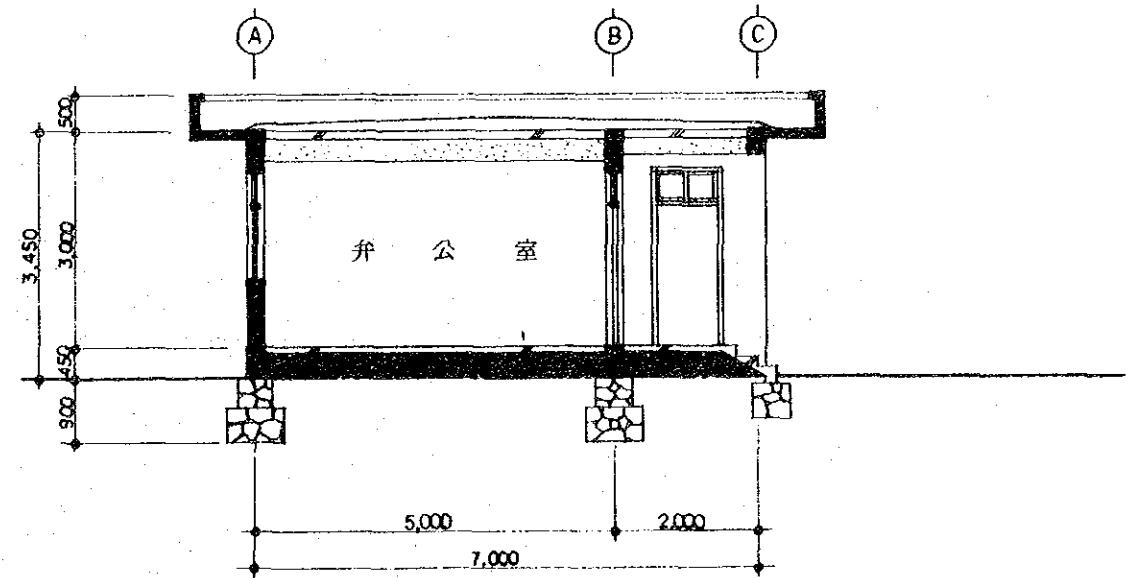

断面図

⑦ 家畜運動場

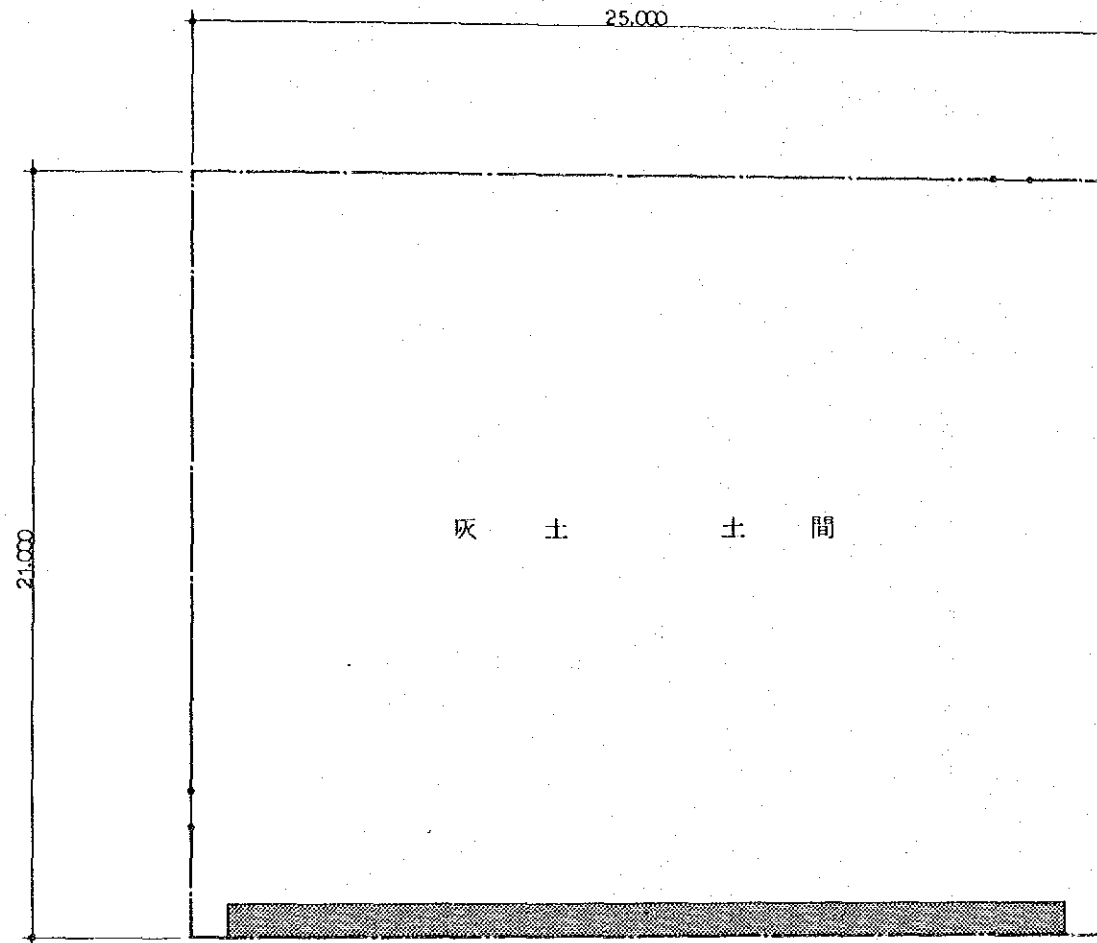

飼槽

平面図

灰土土間断面図



飼槽断面図

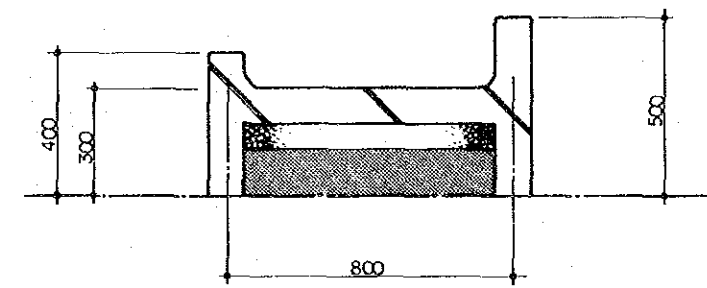

外柵立面図

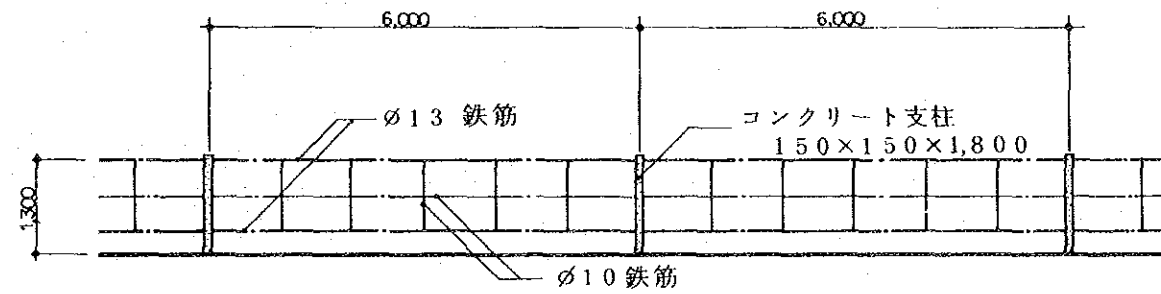

6. 農村整備施設

① 小学校教室 標準型式

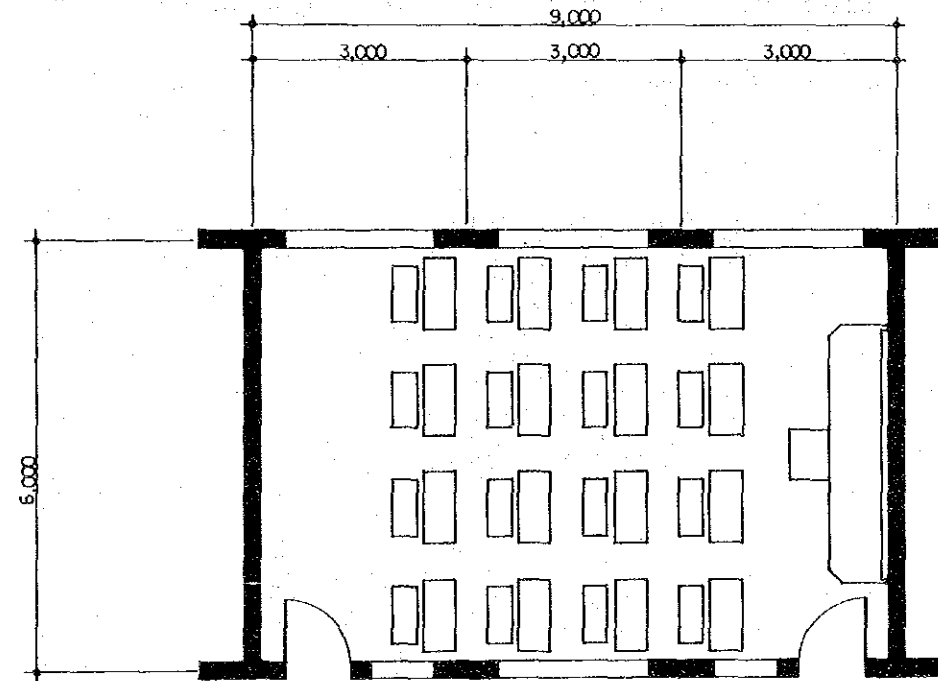

② 高等中学校

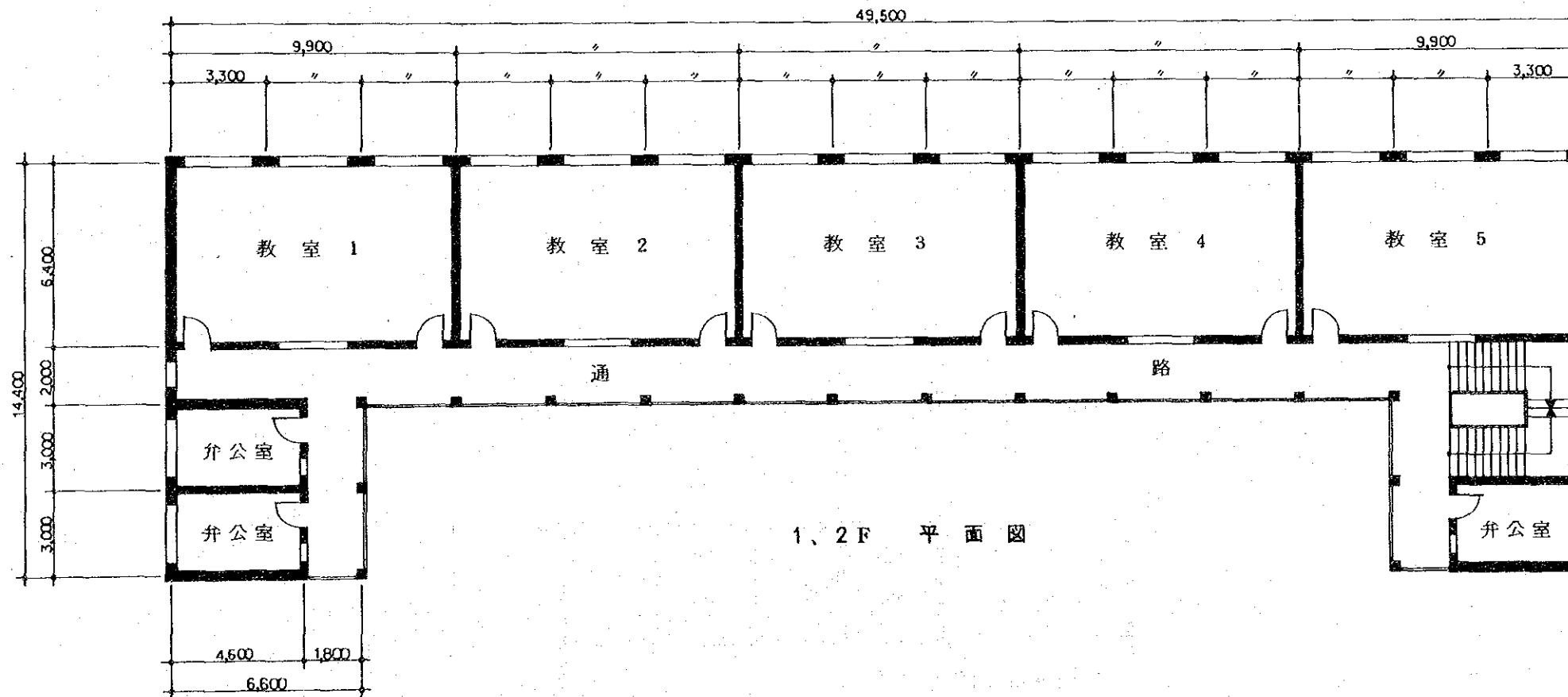
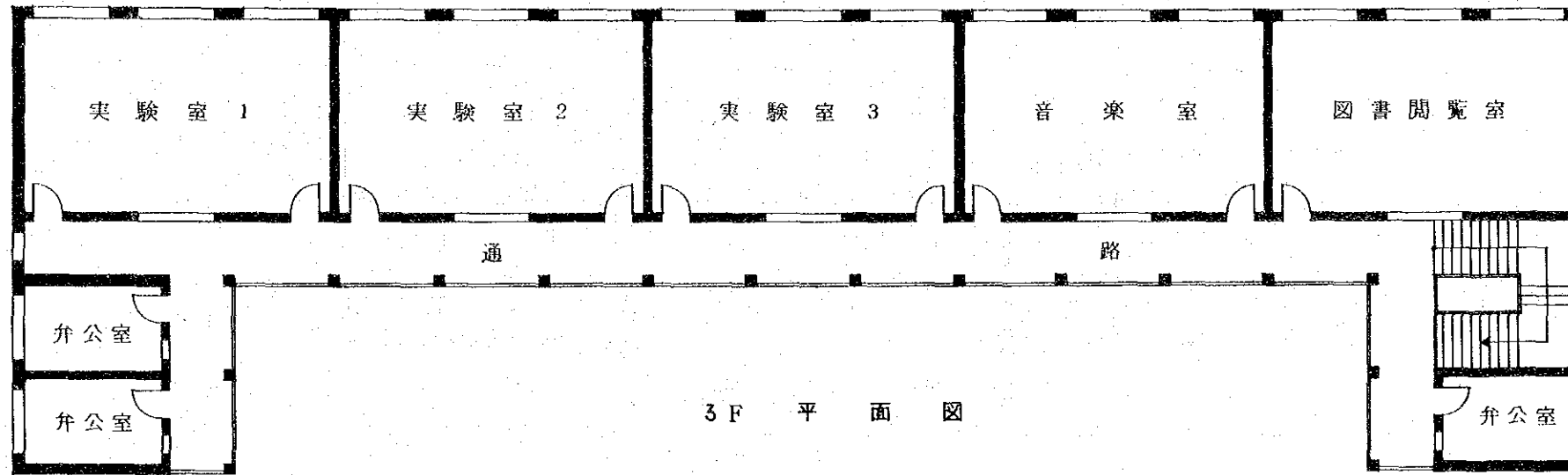

③ 圖書館

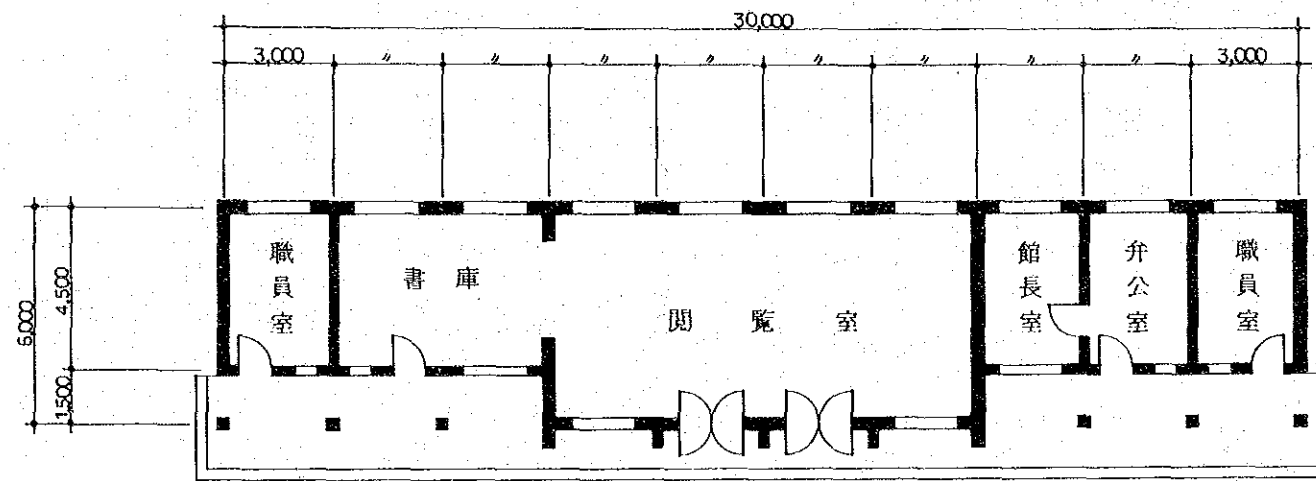

④ 電話交換室建物

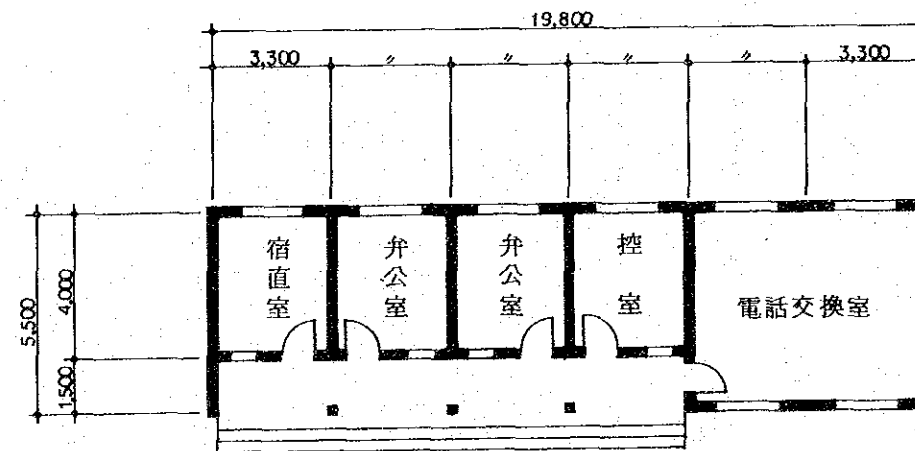

⑤ 病棟施設

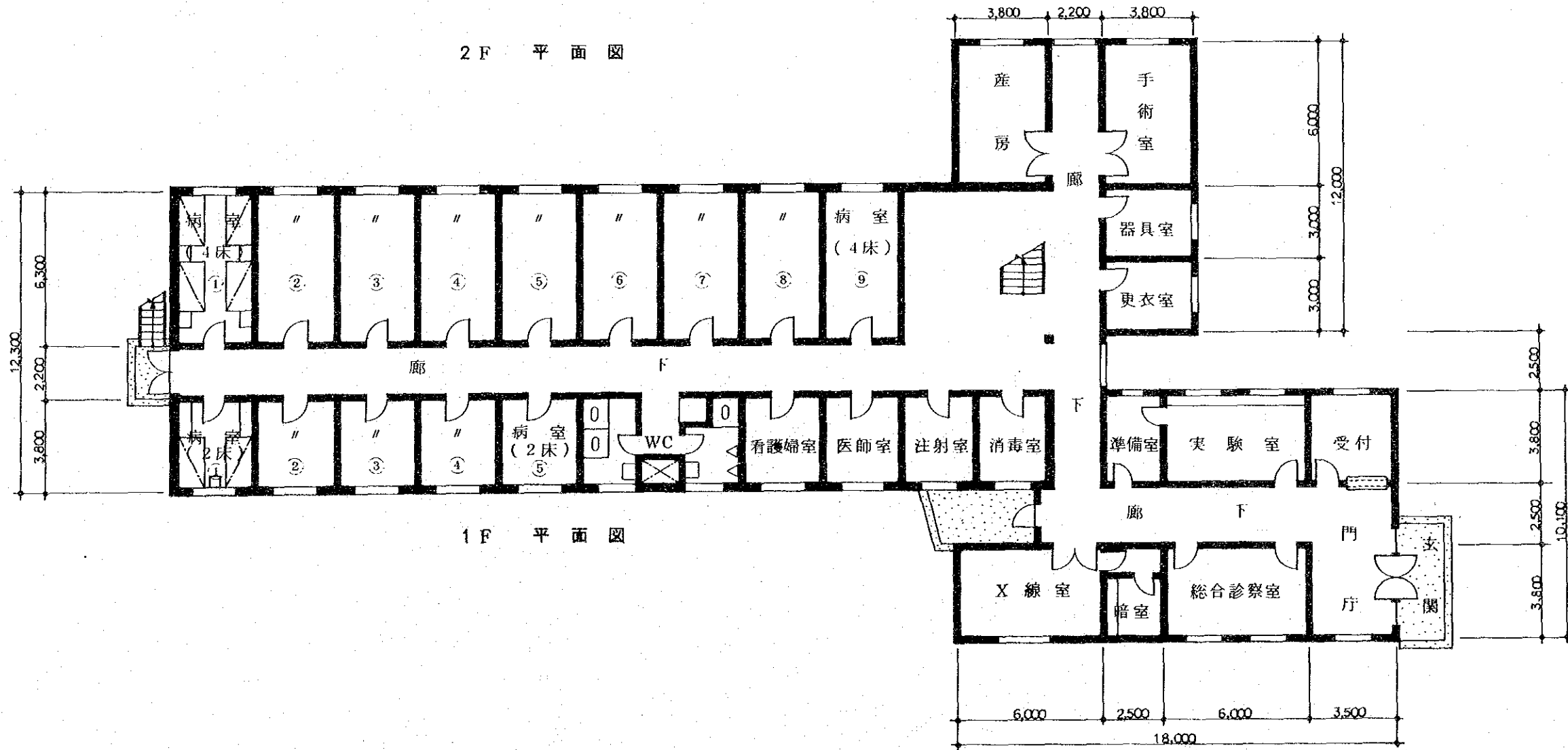
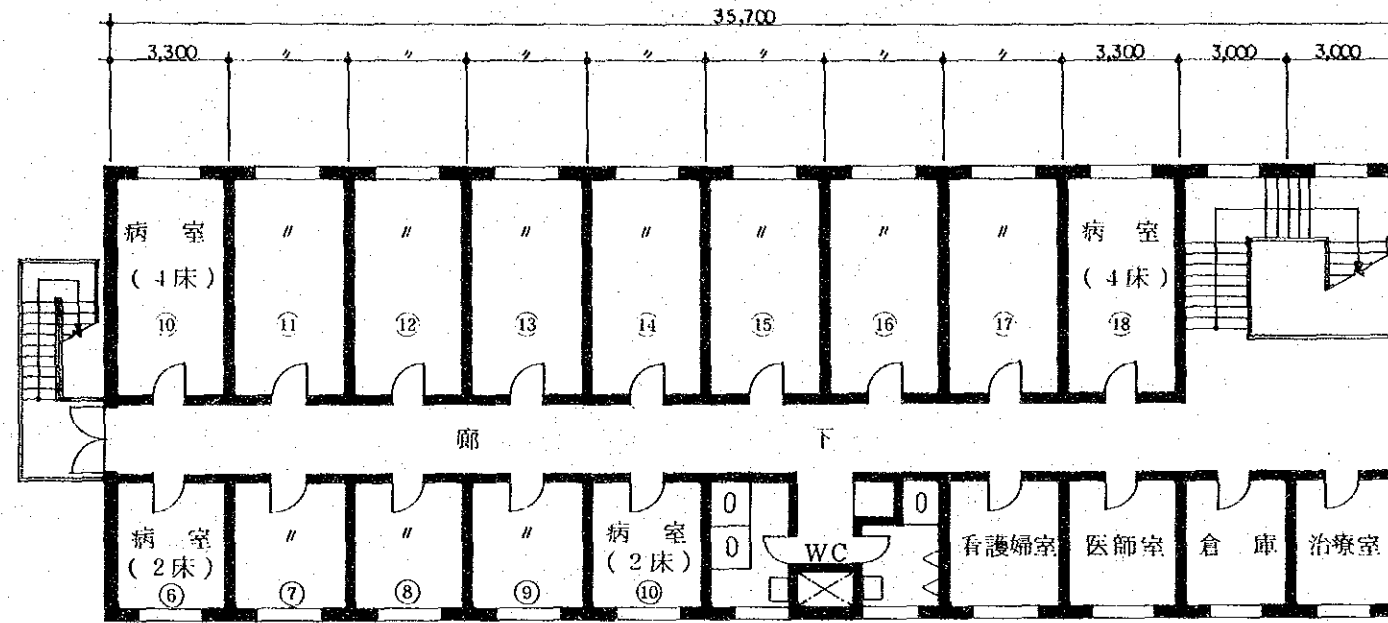

JICA