

REPUBLICA DEL PARAGUAY
MINISTERIO DE AGRICULTURA Y GANADERIA

ESTUDIO DEL PROYECTO DE AUMENTO DE LA PRODUCCION DE
GRANOS PRINCIPALES EN EL AREA CENTRAL DEL
DEPARTAMENTO DE ITAPUA

PLANOS

MARZO DE 1988

AGENCIA DE COOPERACION INTERNACIONAL DEL JAPON

JICA LIBRARY



1065987[8]

国際協力事業団

17693

LISTA DE CUADROS

<u>NOMBRE DEL PROGRAMA</u>	<u>SIMBOLO DEL PROGRAMA</u>	<u>NUMERO DE PLANO</u>	<u>NUMERO DE HOJA</u>	<u>TITULO</u>
Programa de suministro de semillas	H	1	1/2	Pabellón de control de instalaciones de conservación recursos genéticos
			2/2	Pabellón de control de instalaciones de conservación de recursos genéticos
	H	2	1/1	Techado de instalaciones de conservación de semillas fundación
	H	3	1/2	Pabellón de control de producción de semillas registradas
			2/2	Pabellón de control de producción de semillas registradas
	H	4	1/2	Techado de las instalaciones de conservación de semillas registradas
			2/2	Techado de las instalaciones de conservación de semillas registradas
	H	5	1/2	Techado de las instalaciones de secado de semillas registradas
			2/2	Techado de las instalaciones de secado de semillas registradas
	H	6	1/1	Tanque de agua elevado
	H	7	1/1	Instalaciones de riego de las parcelas de cultivo de semillas de fundación
	H	8	1/1	Instalaciones de riego de las parcelas de cultivo de semillas de fundación
			1/2	Oficinas de SENASE
			2/2	Oficinas de SENASE
Programa de investigación y extensión agrícola	I	1	1/2	Pabellón de control de investigaciones agrícolas
			2/2	Pabellón de control de investigaciones agrícolas
	I	2	1/2	Depósito para investigaciones agrícolas
			2/2	Depósito para investigaciones agrícolas
	I	3	1/1	Depósito de fertilizantes para investigaciones agrícolas
	I	4	1/2	CRDR de Hohenau
			2/2	CRDR de Hohenau
I	5	1/1	Depósito de CRDR	

<u>NOMBRE DEL PROGRAMA</u>	<u>SIMBOLO DEL PROGRAMA</u>	<u>NUMERO DE PLANO</u>	<u>NUMERO DE HOJA</u>	<u>TITULO</u>
Programa de investigación y extensión agrícola	I	6	1/2	Departamento de orientación de cooperativas agrícolas y explotaciones agrícolas
			2/2	Departamento de orientación de cooperativas agrícolas y explotaciones agrícolas
Programa vial	J	1	1/1	Plano de planta general del programa vial
	J	2	1/3	Plano de corte transversal normal · Ruta troncal
			2/3	Plano de corte transversal normal · Ruta principal
			3/3	Plano de corte transversal normal · Ruta tributaria
	J	3	1/5	Planimetría del sector normal (Ruta troncal N° 1)
			2/5	Planimetría del sector normal (Ruta troncal N° 1)
			3/5	Planimetría del sector normal (Ruta troncal N° 1)
			4/5	Planimetría del sector normal (Ruta troncal N° 1)
			5/5	Planimetría del sector normal (Ruta troncal N° 1)
	J	4	1/6	Planimetría del sector normal (Ruta principal N° 9)
			2/6	Planimetría del sector normal (Ruta principal N° 9)
			3/6	Planimetría del sector normal (Ruta principal N° 9)
			4/6	Planimetría del sector normal (Ruta principal N° 9)
			5/6	Planimetría del sector normal (Ruta principal N° 9)
			6/6	Planimetría del sector normal (Ruta principal N° 9)
	J	5	1/3	Puente de viga T (Case F-1, F-2)
			2/3	Puente de viga T (Case A-1, A-2, A-5, A-6)
			3/3	Puente de viga T (Plano de detalles)
	J	6	1/2	Puente de losa de hormigón
			2/2	Puente de losa de hormigón
J	7	1/1	Puente de madera	
J	8	1/3	Alcantarilla transversal (Alcantarilla rectangular)	
		2/3	Alcantarilla transversal (Alcantarilla tubular)	
		3/3	Alcantarilla transversal (Alcantarilla tubular)	

<u>NOMBRE DEL PROGRAMA</u>	<u>SIMBOLO DEL PROGRAMA</u>	<u>NUMERO DE PLANO</u>	<u>NUMERO DE HOJA</u>	<u>TITULO</u>
Programa de equipamiento de infraestructura social	Q	1	1/2	Escuela primaria tipo I
			2/2	Escuela primaria tipo I
	Q	2	1/3	Escuela primaria tipo II
			2/3	Escuela primaria tipo II
			3/3	Escuela primaria tipo II
	Q	3	1/3	Plano de disposición general de escuela secundaria
			2/3	Pabellón A de escuela secundaria
			3/3	Pabellón A de escuela secundaria
	Q	4	1/2	Pabellón B de escuela secundaria
			2/2	Pabellón B de escuela secundaria
	Q	5	1/2	Pabellón C de escuela secundaria
			2/2	Pabellón C de escuela secundaria
	Q	6	1/5	Plano de disposición del Hospital Central Nacional de Encarnación
			2/5	Plano de disposición del Hospital Central Nacional de Encarnación
			3/5	Plano de disposición del Hospital Central Nacional de Encarnación
			4/5	Plano de disposición del Hospital Central Nacional de Encarnación
			5/5	Plano de disposición del Hospital Central Nacional de Encarnación
	Q	7	1/3	Centro Regional de Salud de Obligado
2/3			Centro Regional de Salud de Obligado	
3/3			Centro Regional de Salud de Obligado	
Q	8	1/3	Centro Regional de Salud de Cnel. Bogado	
		2/3	Centro Regional de Salud de Cnel. Bogado	
		3/3	Centro Regional de Salud de Cnel. Bogado	
Q	9	1/2	Centro Regional de Salud de Gral. Artigas	
		2/2	Centro Regional de Salud de Gral. Artigas	

<u>NOMBRE DEL PROGRAMA</u>	<u>SIMBOLO DEL PROGRAMA</u>	<u>NUMERO DE PLANO</u>	<u>NUMERO DE HOJA</u>	<u>TITULO</u>
Programa de crédito agrícola	R	1	1/2	Oficina de CAH
			2/2	Oficina de CAH
	R	2	1/2	Almacén de CAH
			2/2	Almacén de CAH
	R	3	1/2	Garage de CAH, IBR y SENASE
			2/2	Garage de CAH, IBR y SENASE
	R	4	1/2	Oficina de IBR
			2/2	Oficina de IBR

SUPERFICIE CUBIERTA
544.68 m²

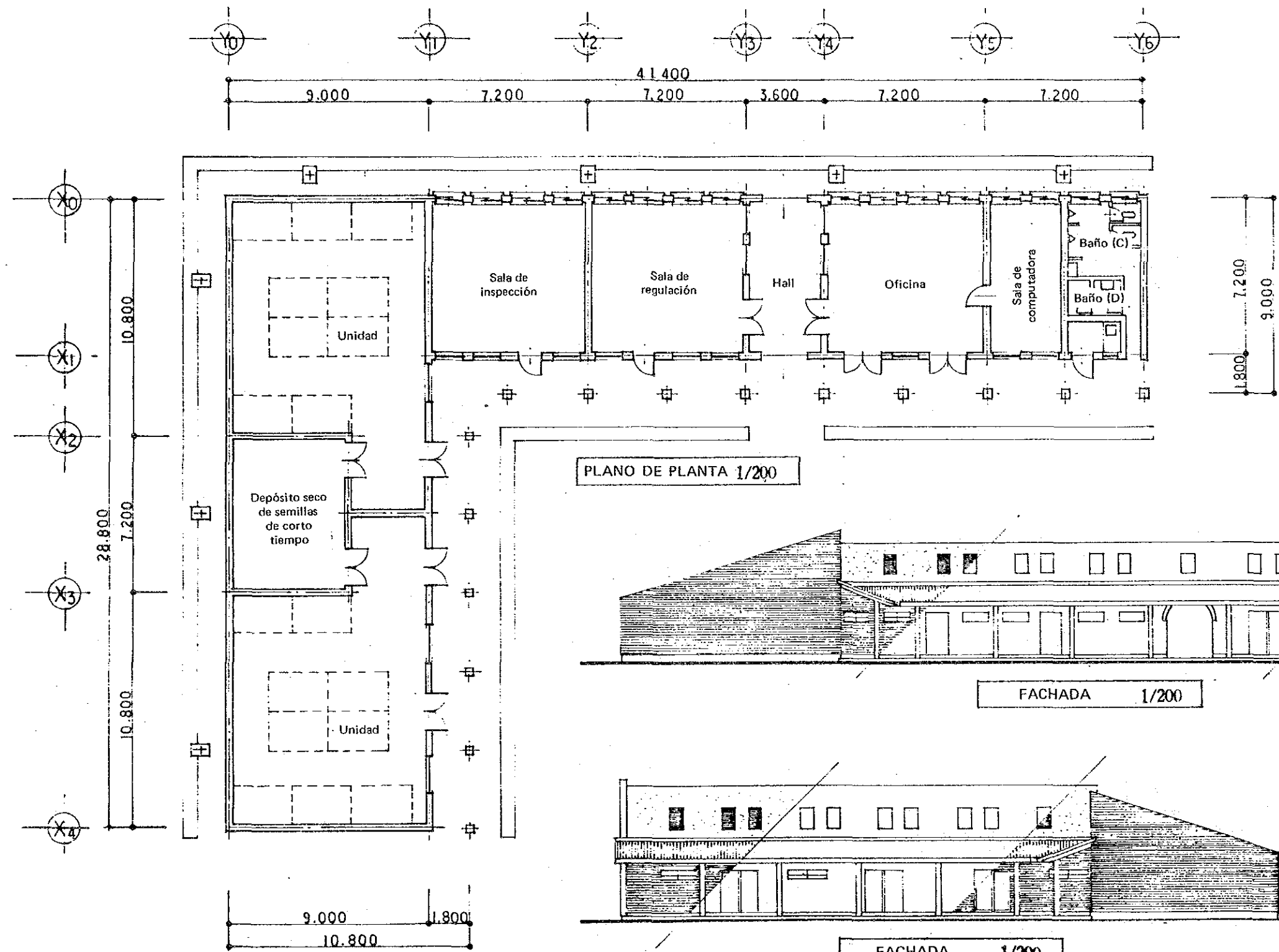

PLANO DE PLANTA 1/200

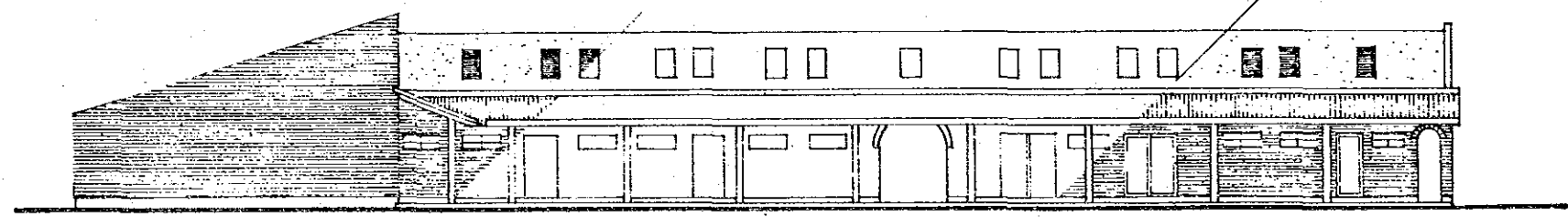

FACHADA 1/200

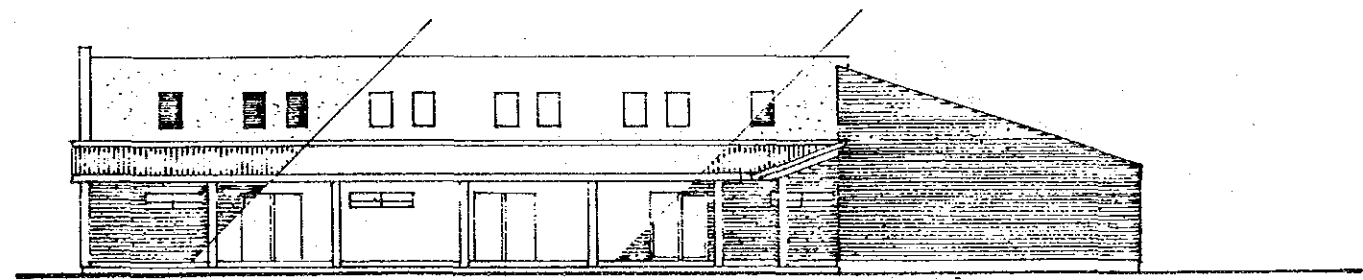

FACHADA 1/200

REPUBLICA DEL PARAGUAY MINISTERIO DE AGRICULTURA Y GANADERIA	
PROYECTO DE AUMENTO DE LA PRODUCCION DE GRANOS PRINCIPALES EN EL AREA CENTRAL DEL DEPARTAMENTO DE ITAPUA	
PABELLON DE CONTROL DE INSTALACIONES DE CONSERVACION RECURSOS GENETICOS	
AGENCIA DE COOPERACION INTERNACIONAL DE JAPON	PLANO H-1-1/2

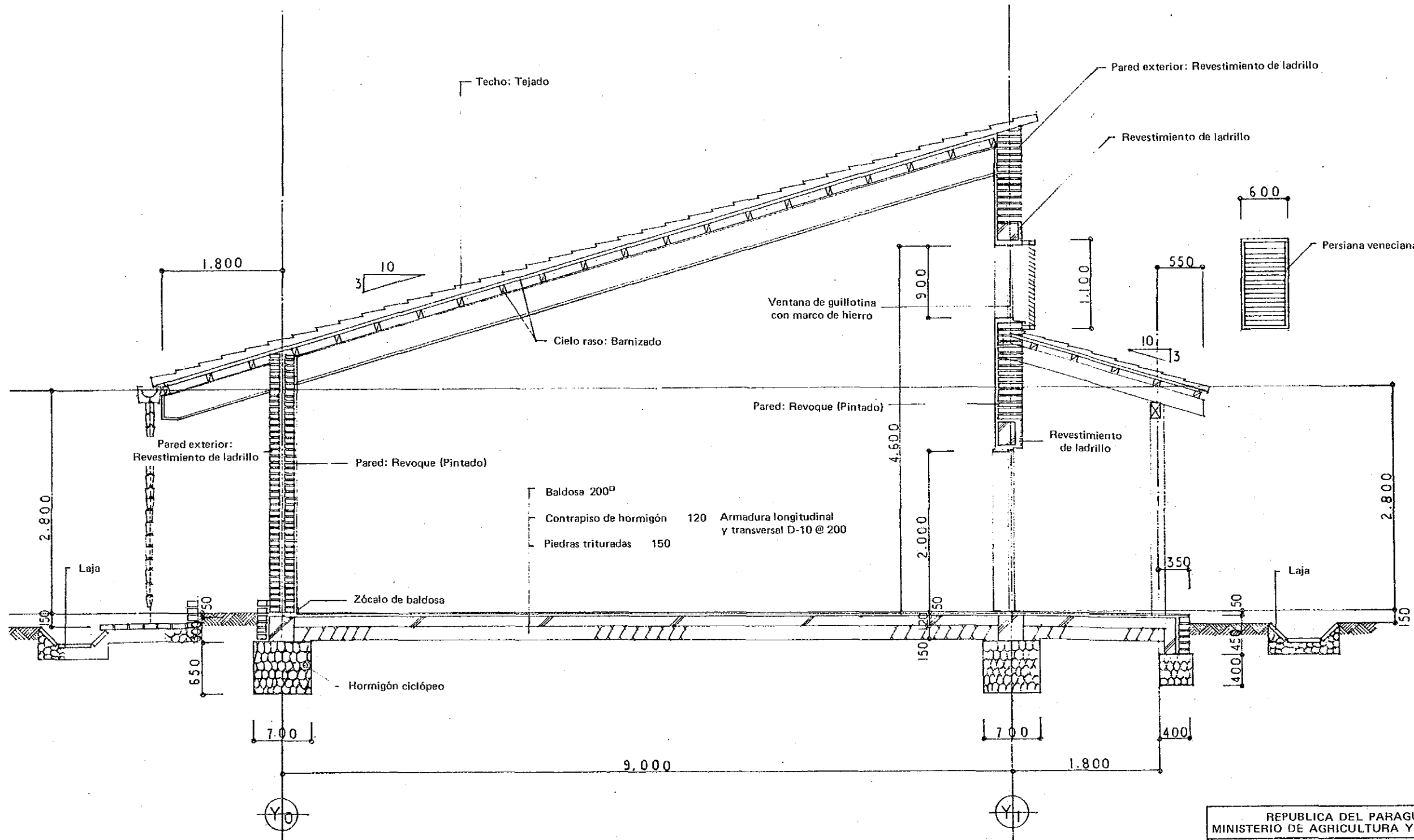

PLANO DE CORTE 1/51

REPUBLICA DEL PARAGUAY MINISTERIO DE AGRICULTURA Y GANADERIA	
PROYECTO DE AUMENTO DE LA PRODUCCION DE GRANOS PRINCIPALES EN EL AREA CENTRAL DEL DEPARTAMENTO DE ITAPUA	
PABELLON DE CONTROL DE INSTALACIONES DE CONSERVACION DE RECURSOS GENETICOS	
AGENCIA DE COOPERACION INTERNACIONAL DE JAPON	PLANO H-1-2/2

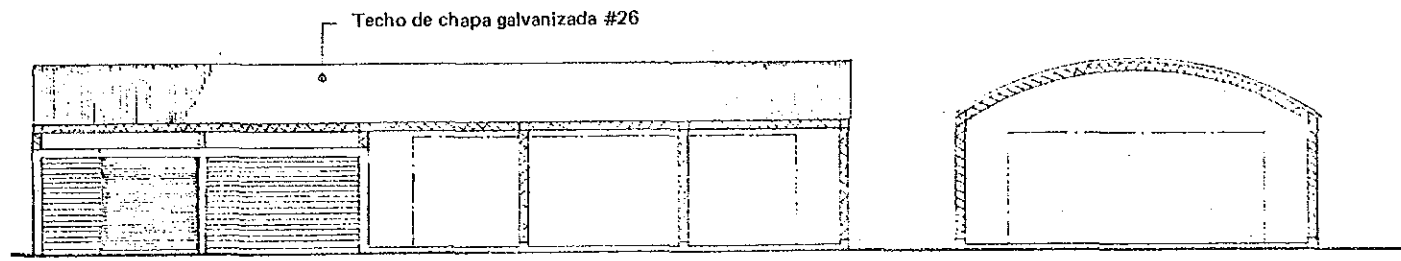

FACHADA

FACHADA

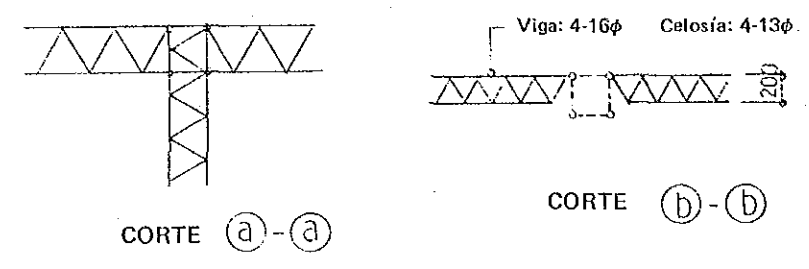

SUPERFICIE CUBIERTA
165 m²

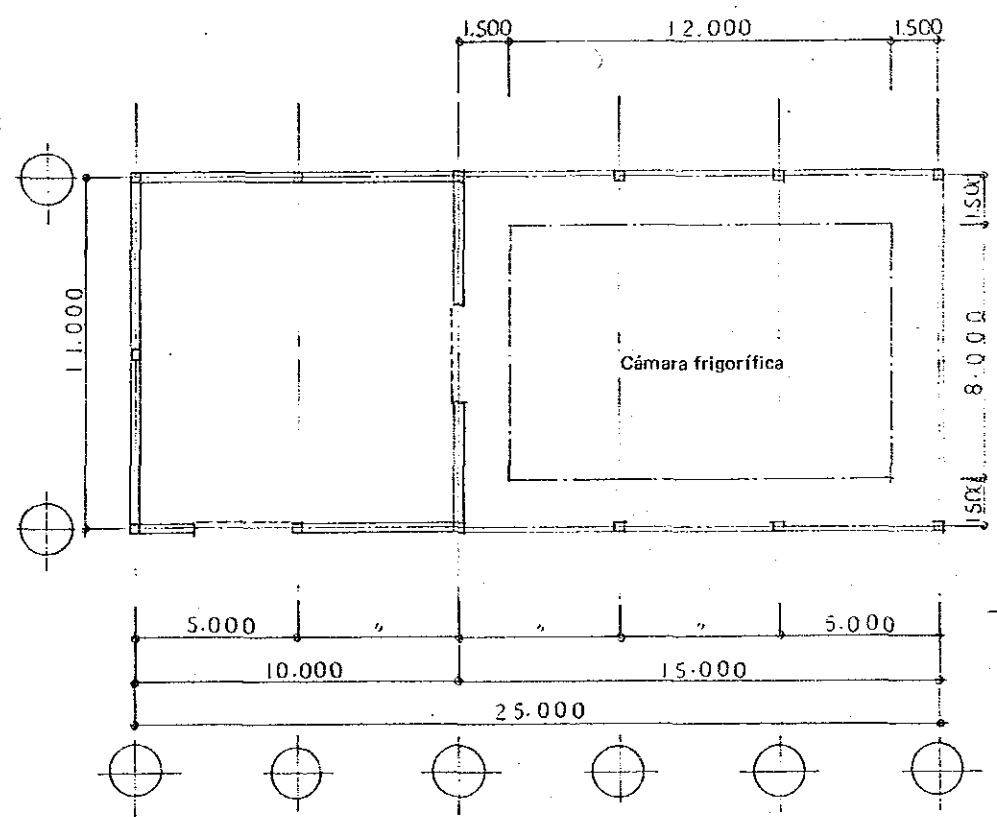

PLANO DE PLANTA 1/200

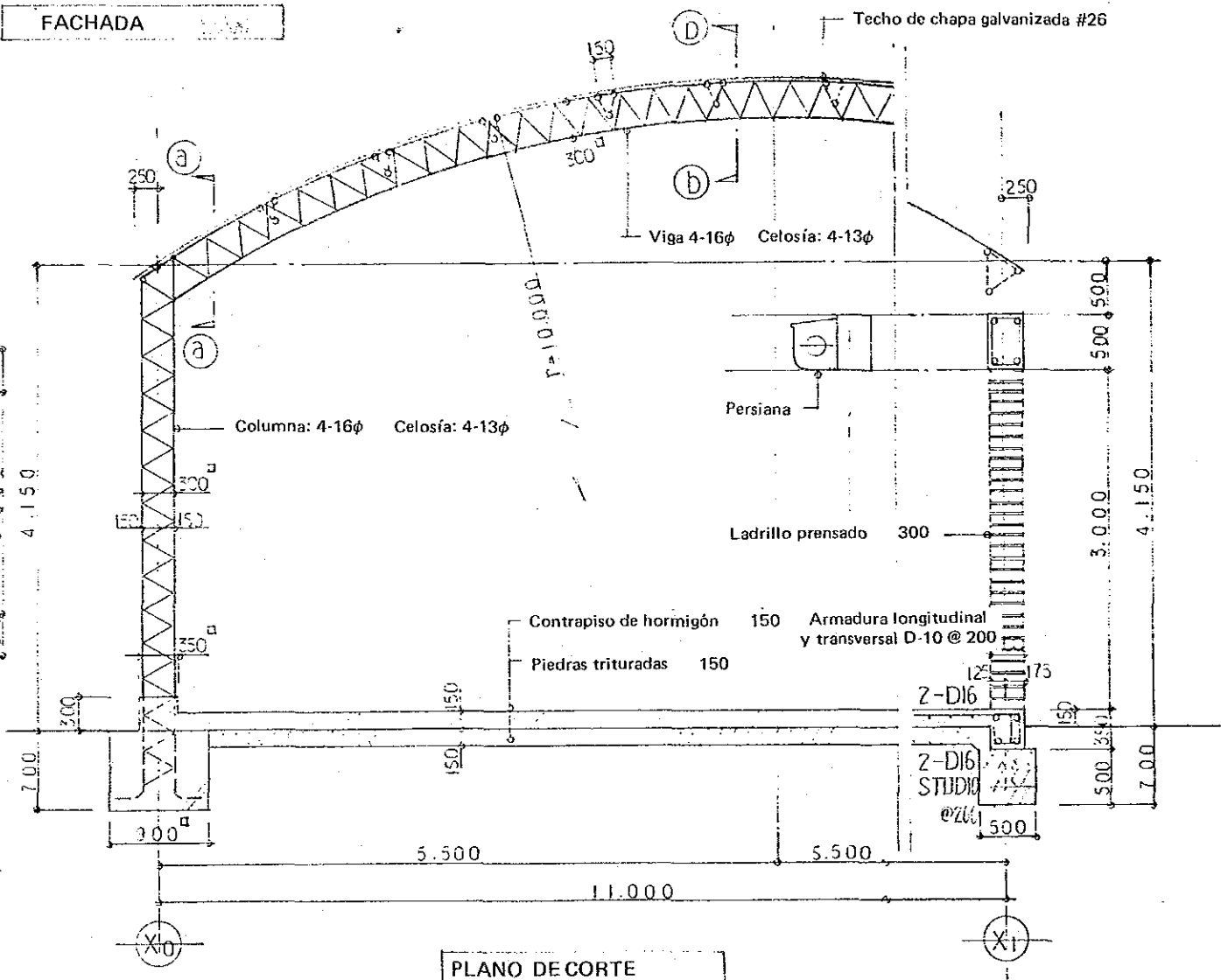

PLANO DE CORTE

REPUBLICA DEL PARAGUAY MINISTERIO DE AGRICULTURA Y GANADERIA	
PROYECTO DE AUMENTO DE LA PRODUCCION DE GRANOS PRINCIPALES EN EL AREA CENTRAL DEL DEPARTAMENTO DE ITAPUA	
TECHADO DE INSTALACIONES DE CONSERVACION DE SEMILLAS FUNDACION	
AGENCIA DE COOPERACION INTERNACIONAL DE JAPON	PLANO H-2-1/1

SUPERFICIE CUBIERTA
226.8 m²

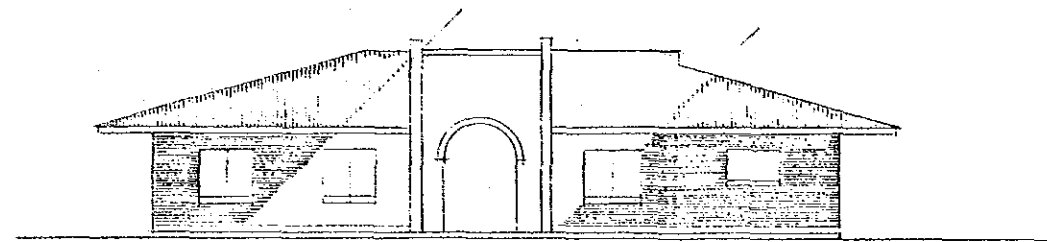

FACHADA 1/200

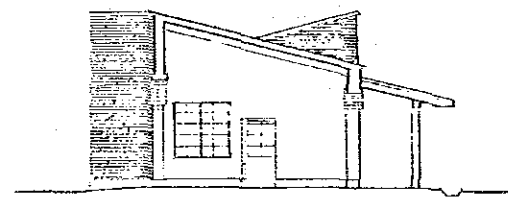
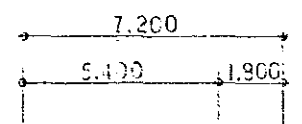

Y0 Y1

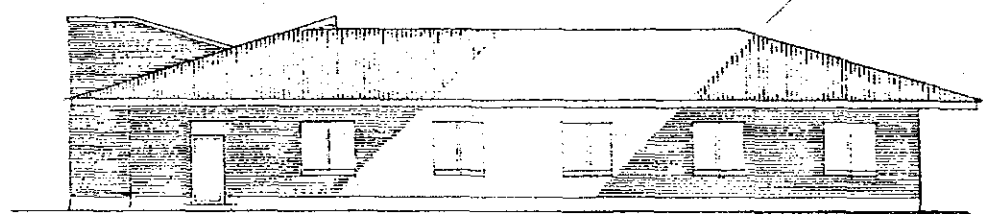

FACHADA 1/200

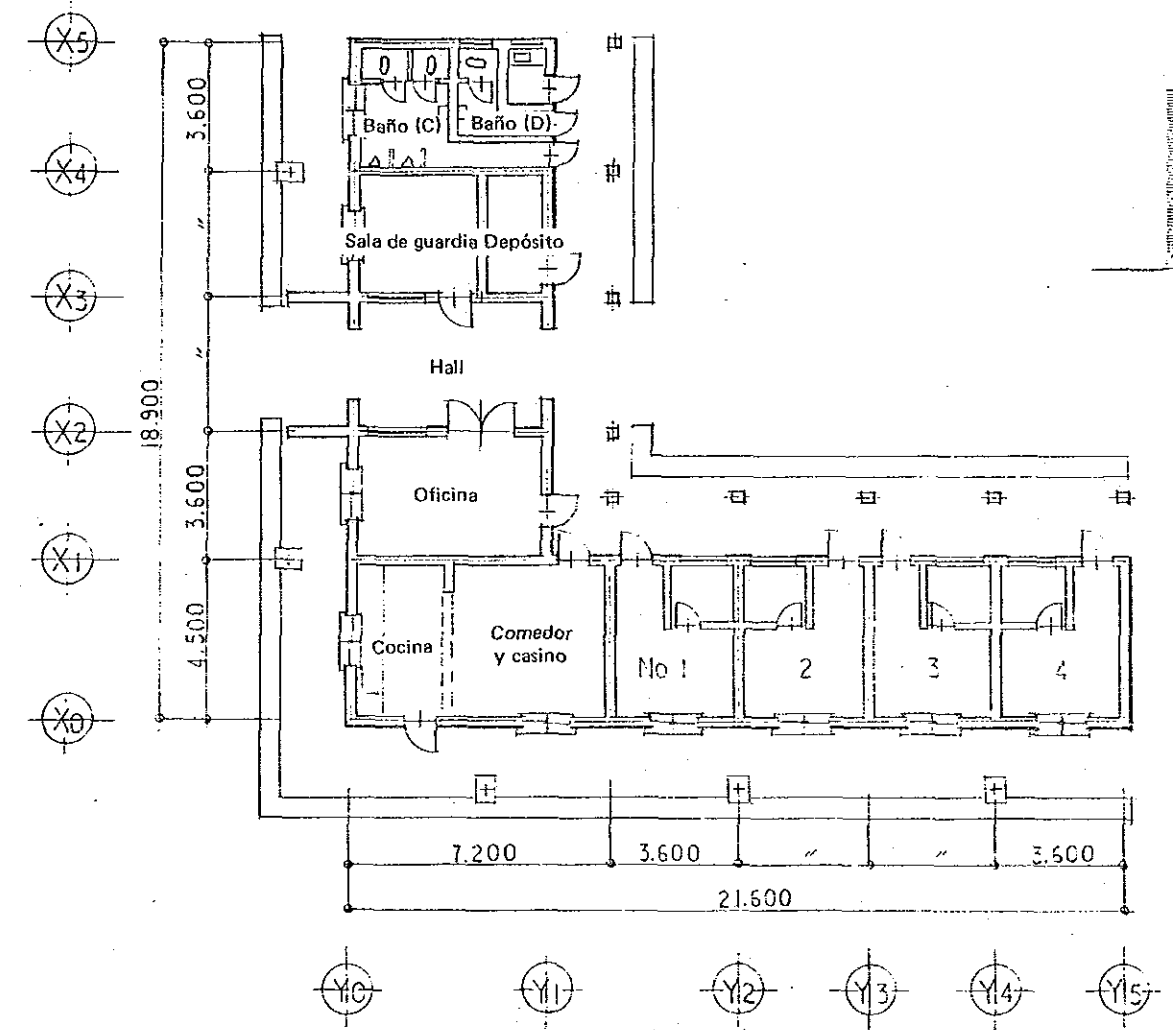
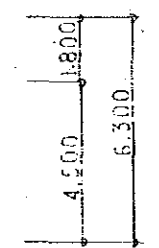

PLANO DE PLANTA 1/200

REPUBLICA DEL PARAGUAY MINISTERIO DE AGRICULTURA Y GANADERIA	
PROYECTO DE AUMENTO DE LA PRODUCCION DE GRANOS PRINCIPALES EN EL AREA CENTRAL DEL DEPARTAMENTO DE ITAPUA	
PABELLON DE CONTROL DE PRODUCCION DE SEMILLAS REGISTRADAS	
AGENCIA DE COOPERACION INTERNACIONAL DE JAPON	PLANO H-3-1/2

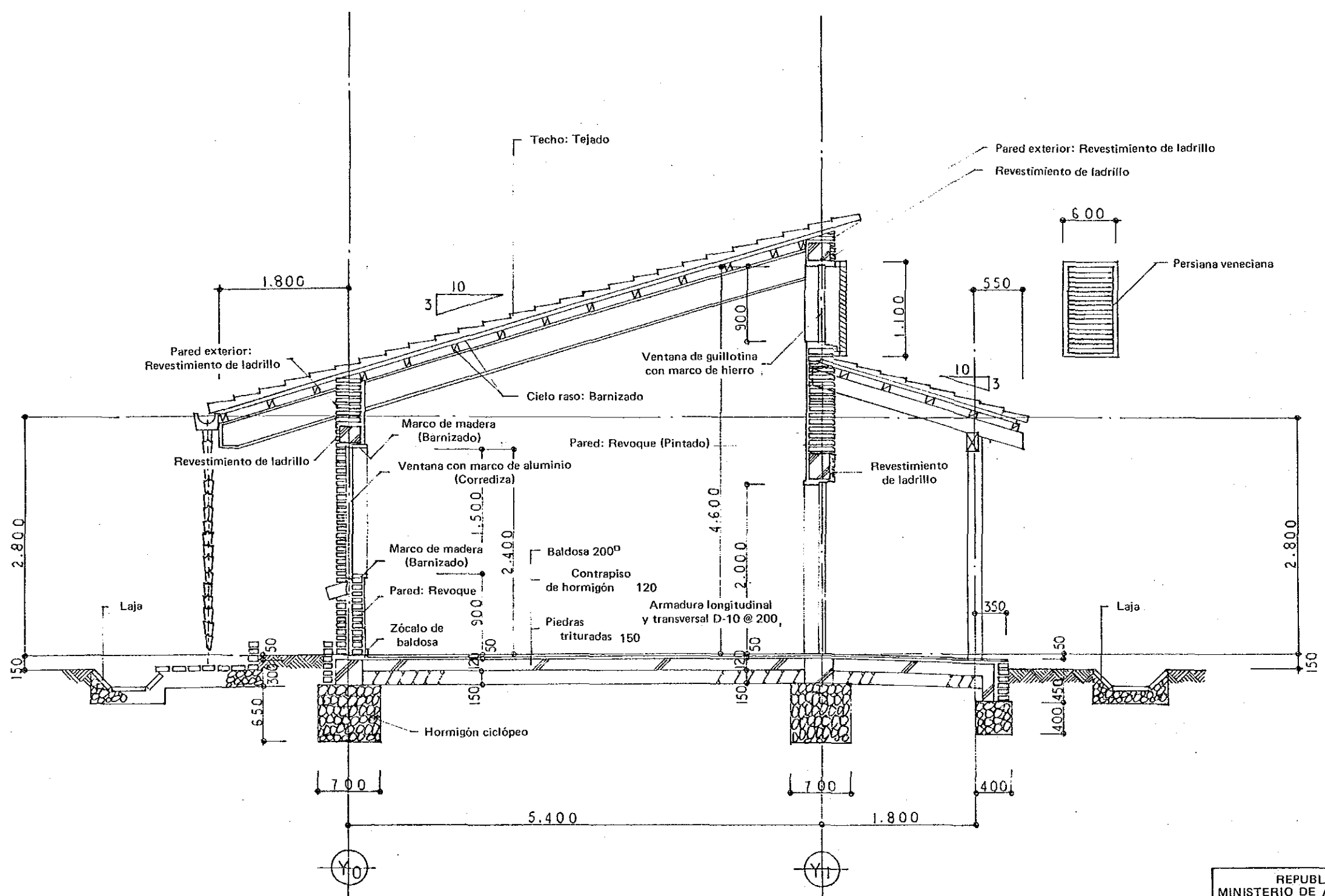

PLANO DE CORTE 1/30

REPUBLICA DEL PARAGUAY MINISTERIO DE AGRICULTURA Y GANADERIA	
PROYECTO DE AUMENTO DE LA PRODUCCION DE GRANOS PRINCIPALES EN EL AREA CENTRAL DEL DEPARTAMENTO DE ITAPUA	
PABELLON DE CONTROL DE PRODUCCION DE SEMILLAS REGISTRADAS	
AGENCIA DE COOPERACION INTERNACIONAL DE JAPON	PLANO H-3-2/2

Techo de chapa galvanizada #26

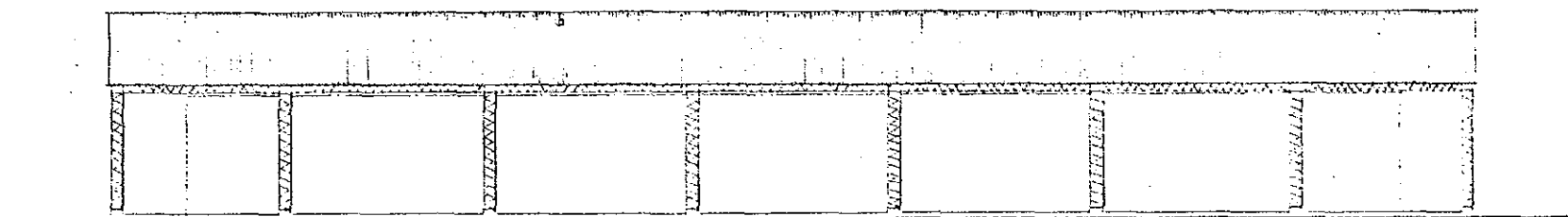

FACHADA 1/200

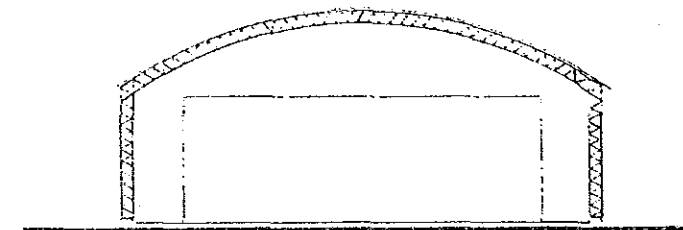

FACHADA 1/200

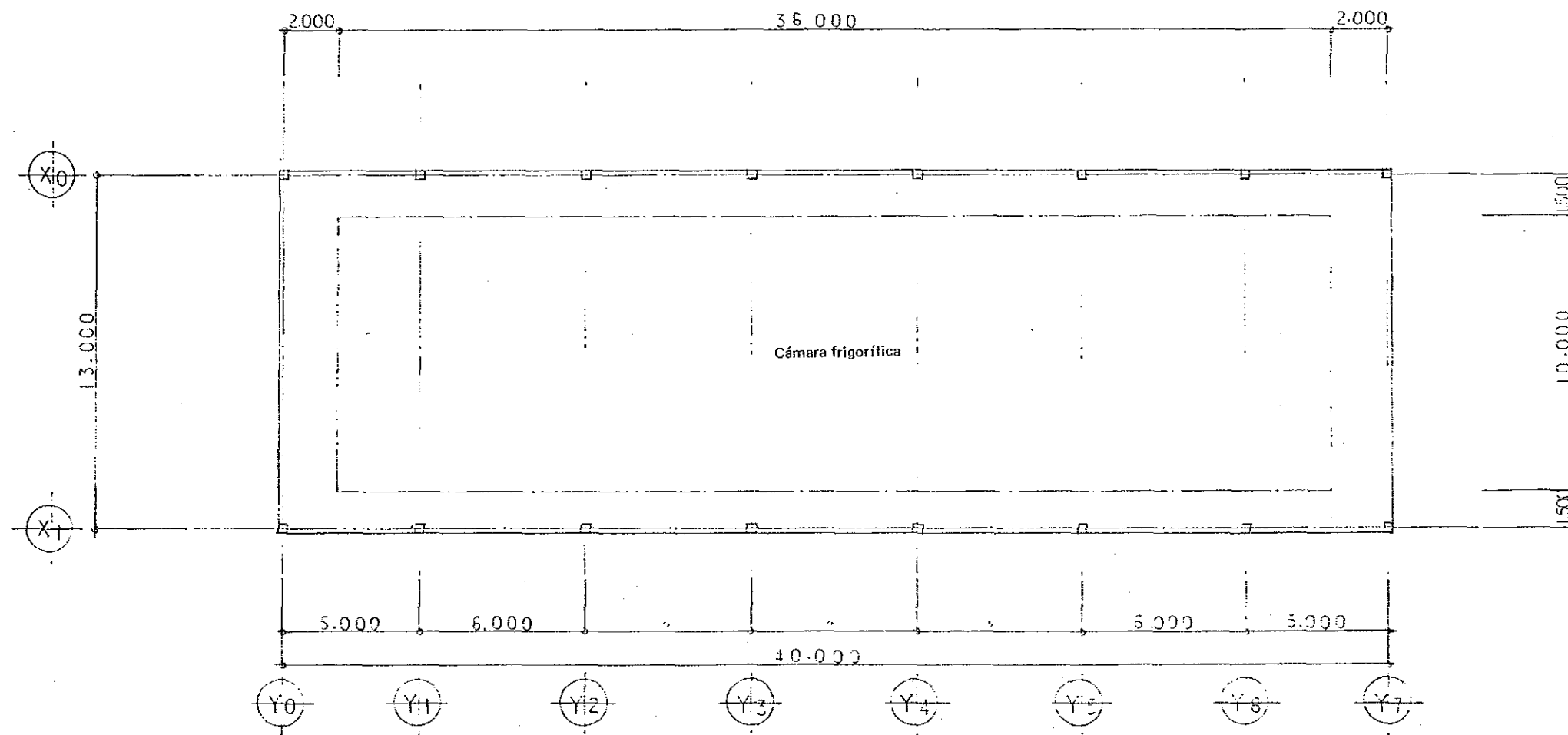

PLANO DE PLANTA 1/200

SUPERFICIE CUBIERTA
520 m²

REPUBLICA DEL PARAGUAY
MINISTERIO DE AGRICULTURA Y GANADERIA
PROYECTO DE AUMENTO DE LA
PRODUCCION DE GRANOS PRINCIPALES
EN EL AREA CENTRAL DEL DEPARTAMENTO
DE ITAPUA

TECHADO DE LAS INSTALACIONES
DE CONSERVACION DE
SEMILLAS REGISTRADAS

AGENCIA DE COOPERACION
INTERNACIONAL DE JAPON

PLANO
H-4-1/2

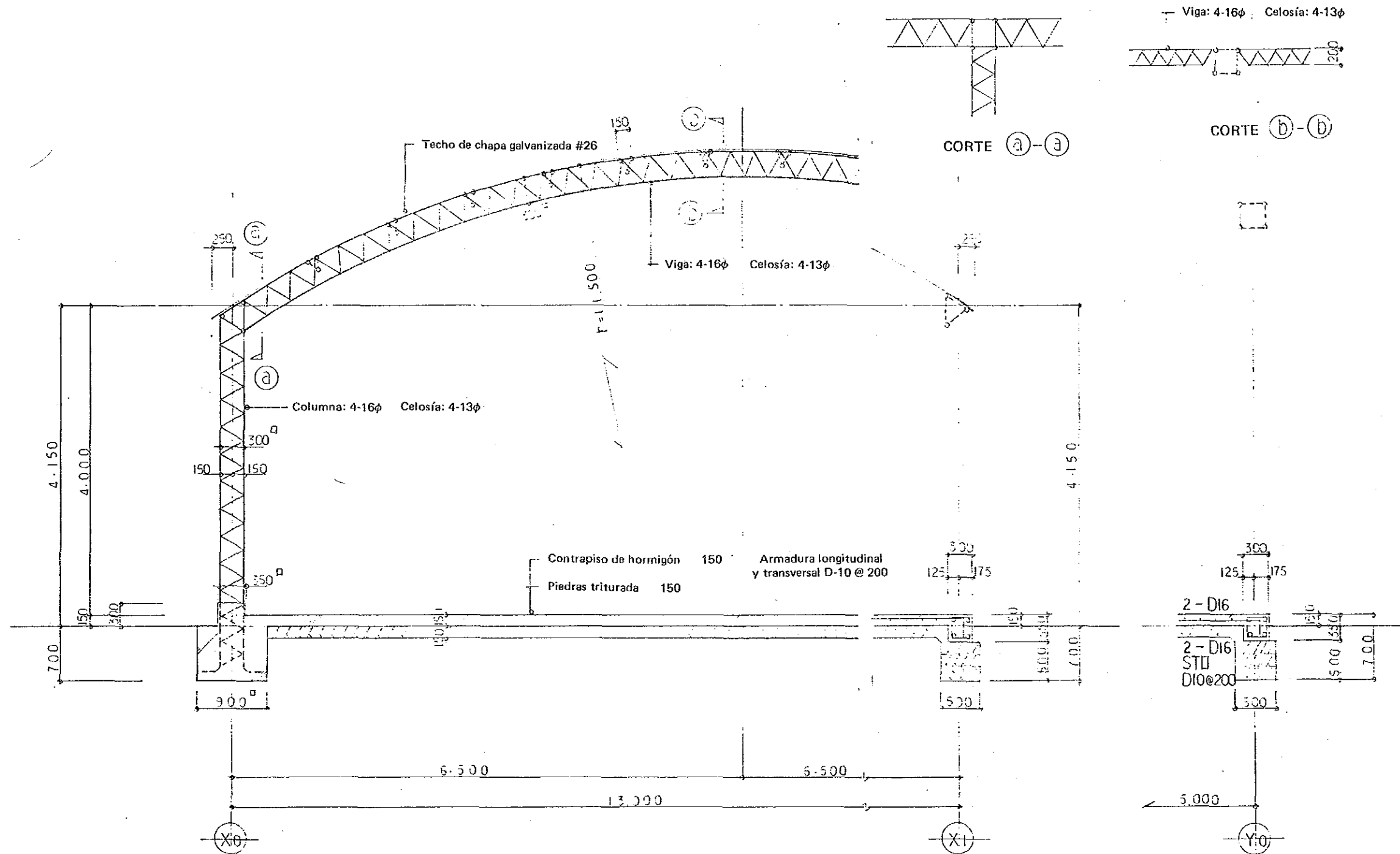

PLANO DE CORTE 1/50

REPUBLICA DEL PARAGUAY MINISTERIO DE AGRICULTURA Y GANADERIA	
PROYECTO DE AUMENTO DE LA PRODUCCION DE GRANOS PRINCIPALES EN EL AREA CENTRAL DEL DEPARTAMENTO DE ITAPUA	
TECHADO DE LAS INSTALACIONES DE CONSERVACION DE SEMILLAS REGISTRADAS	
AGENCIA DE COOPERACION INTERNACIONAL DE JAPON	PLANO H-4-2/2

SUPERFICIE CUBIERTA 200 m²

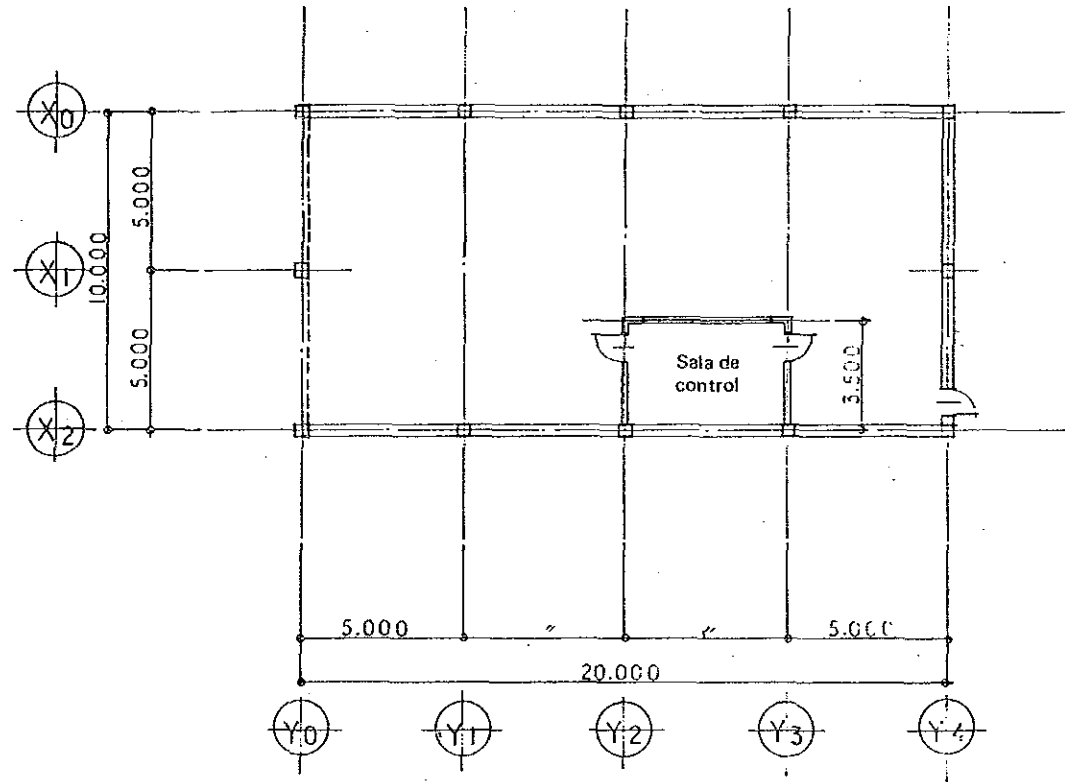

PLANO DE PLANTA 1/200

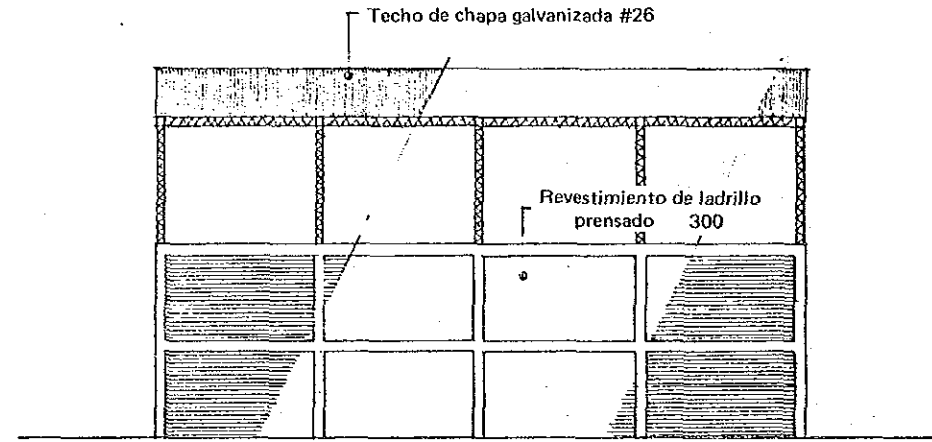

FACHADA 1/200

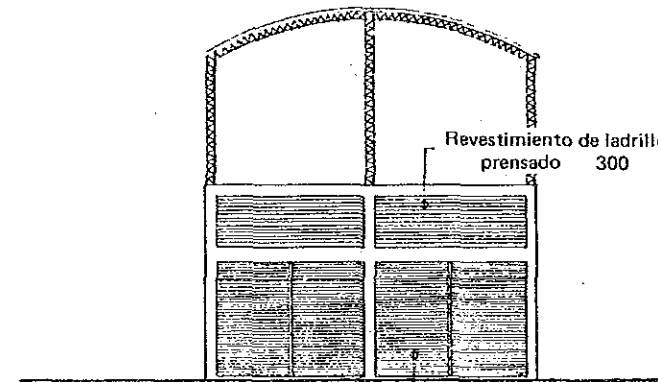

FACHADA 1/200

REPUBLICA DEL PARAGUAY
MINISTERIO DE AGRICULTURA Y GANADERIA
PROYECTO DE AUMENTO DE LA
PRODUCCION DE GRANOS PRINCIPALES
EN EL AREA CENTRAL DEL DEPARTAMENTO
DE ITAPUA

**TECHADO DE LAS INSTALACIONES
DE SECADO DE SEMILLAS
REGISTRADAS**

AGENCIA DE COOPERACION
INTERNACIONAL DE JAPON

PLANO
H-5-1/2

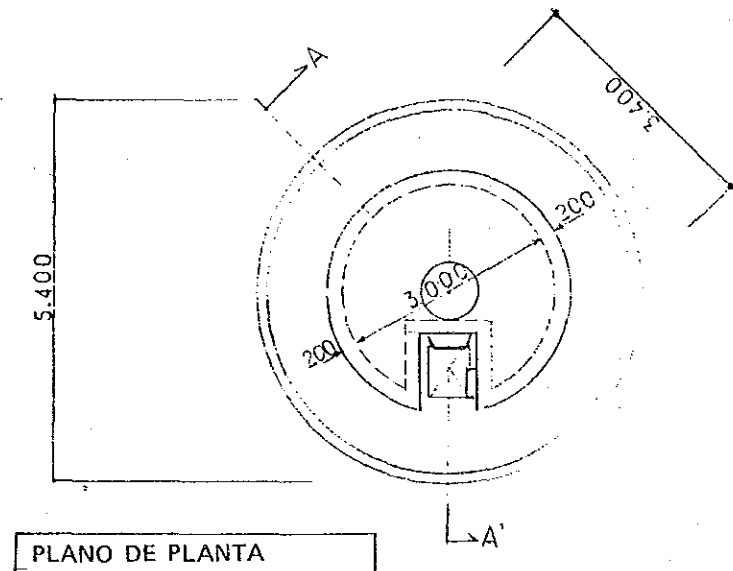

PLANO DE PLANTA

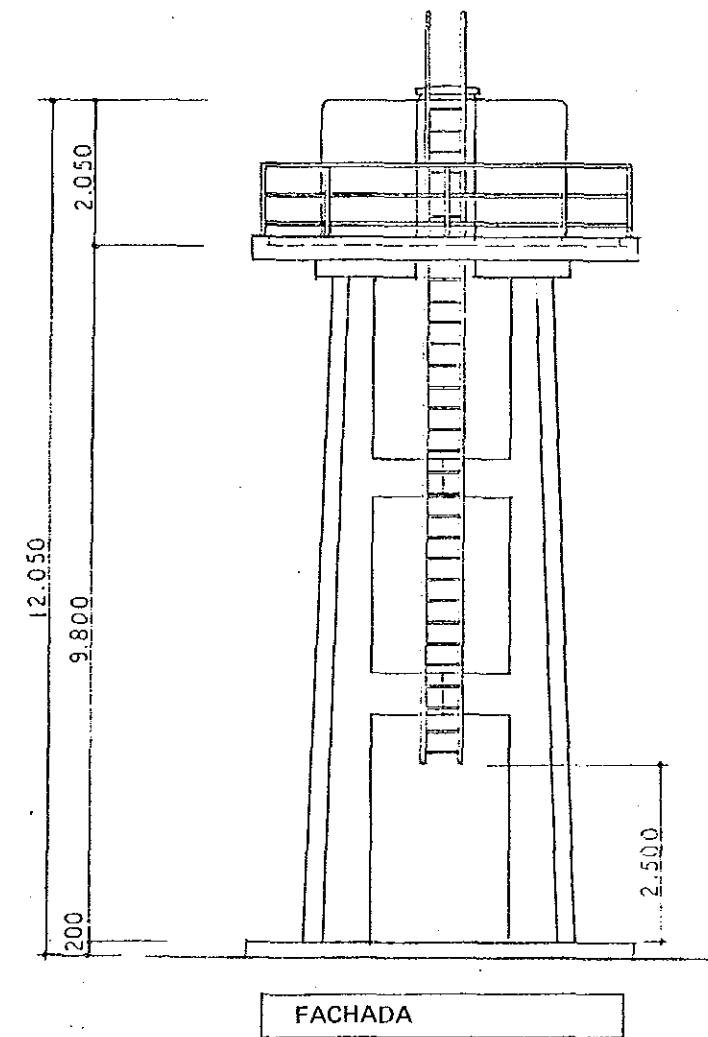

FACHADA

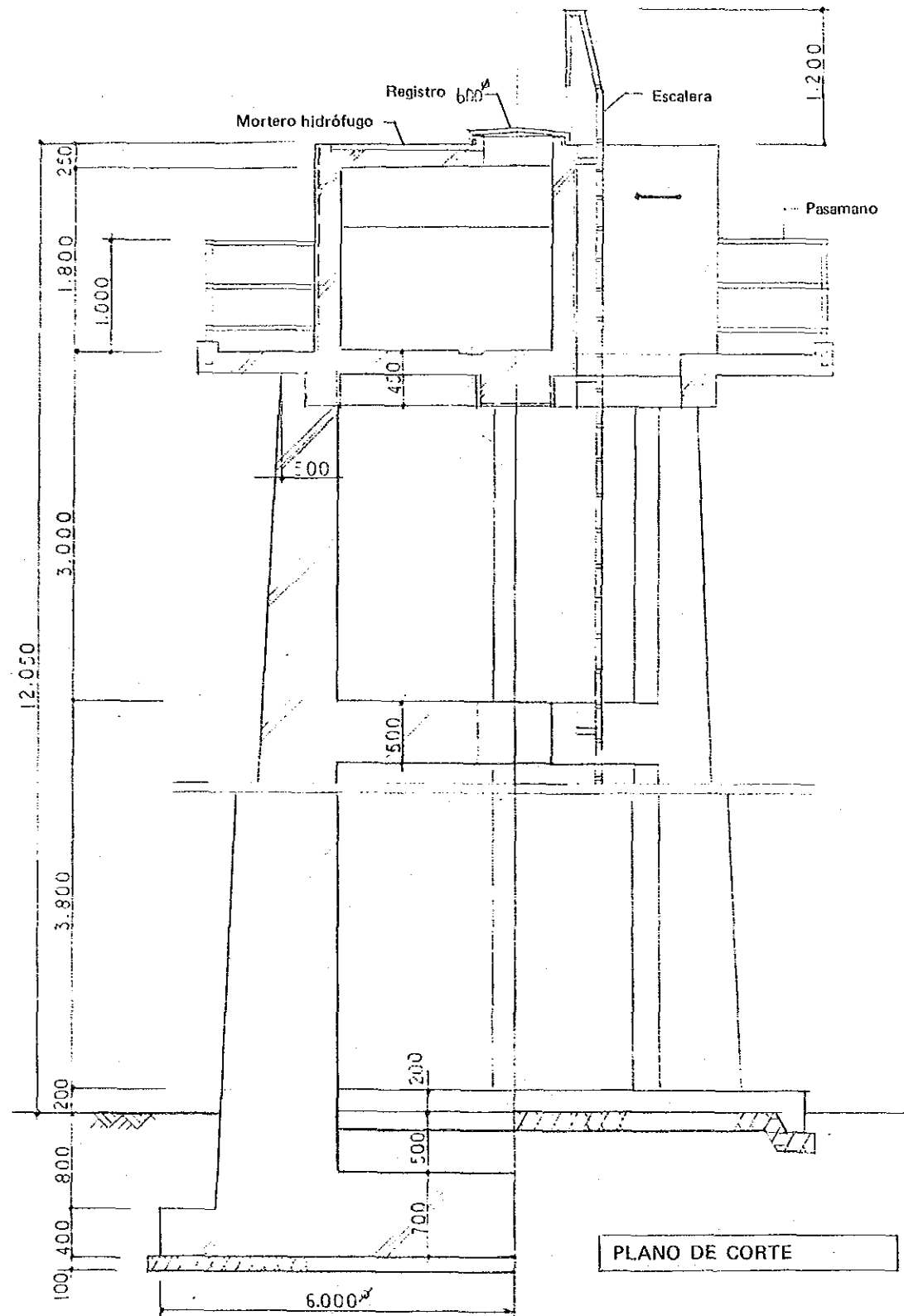

PLANO DE CORTE

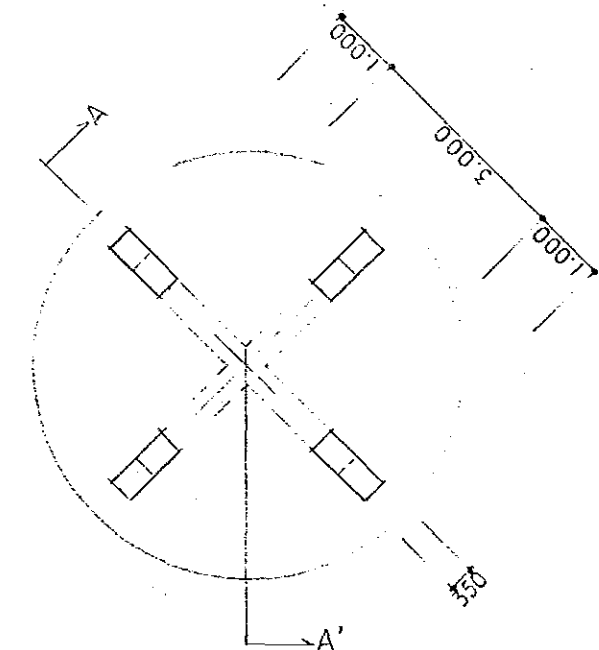

REPUBLICA DEL PARAGUAY
 MINISTERIO DE AGRICULTURA Y GANADERIA
 PROYECTO DE AUMENTO DE LA
 PRODUCCION DE GRANOS PRINCIPALES
 EN EL AREA CENTRAL DEL DEPARTAMENTO
 DE ITAPUA

TANQUE DE AGUA ELEVADO

AGENCIA DE COOPERACION
 INTERNACIONAL DE JAPON

PLANO
 H-6-1/1

INSTALACIONES DE RIEGO DE LAS PARCELAS DE CULTIVO DE SEMILLAS DE FUNDACION

PLANO DE TUBERIAS DEL PROYECTO S = 1 : 4,000

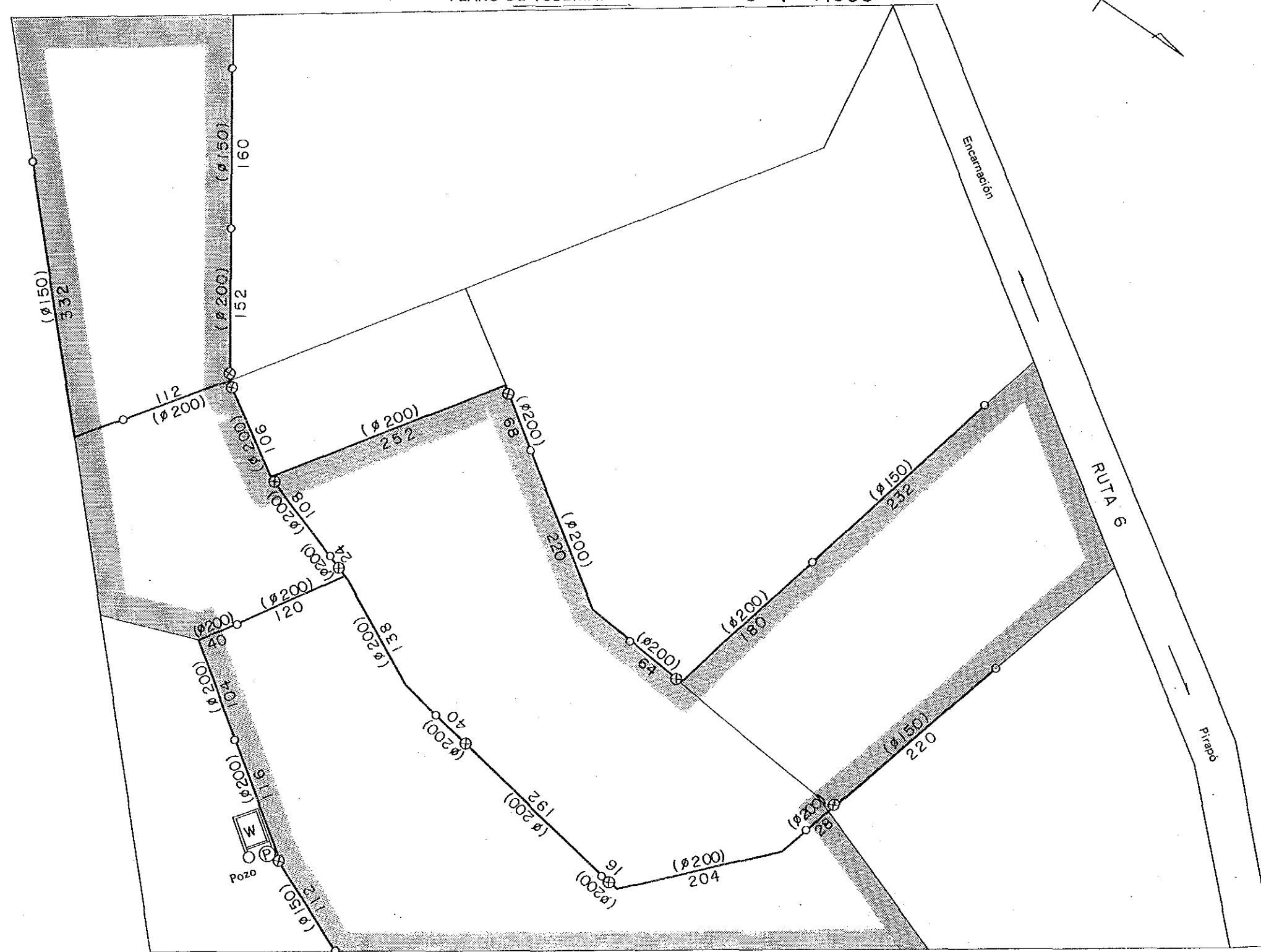

REFERENCIAS	
⊗	Válvula de control de agua
○	Válvula de suministro de agua
W	Estanque de campo
P	Estación de bomba
□	Parcela de cultivo para riego

REPUBLICA DEL PARAGUAY MINISTERIO DE AGRICULTURA Y GANADERIA	
PROYECTO DE AUMENTO DE LA PRODUCCION DE GRANOS PRINCIPALES EN EL AREA CENTRAL DEL DEPARTAMENTO DE ITAPUA	
INSTALACIONES DE RIEGO DE LAS PARCELAS DE CULTIVO DE SEMILLAS DE FUNDACION	
AGENCIA DE COOPERACION INTERNACIONAL DE JAPON	PLANO H-7-1/1

INSTALACIONES DE RIEGO DE LAS PARCELAS DE CULTIVO DE SEMILLAS DE FUNDACION

PLANO DE PLANTA

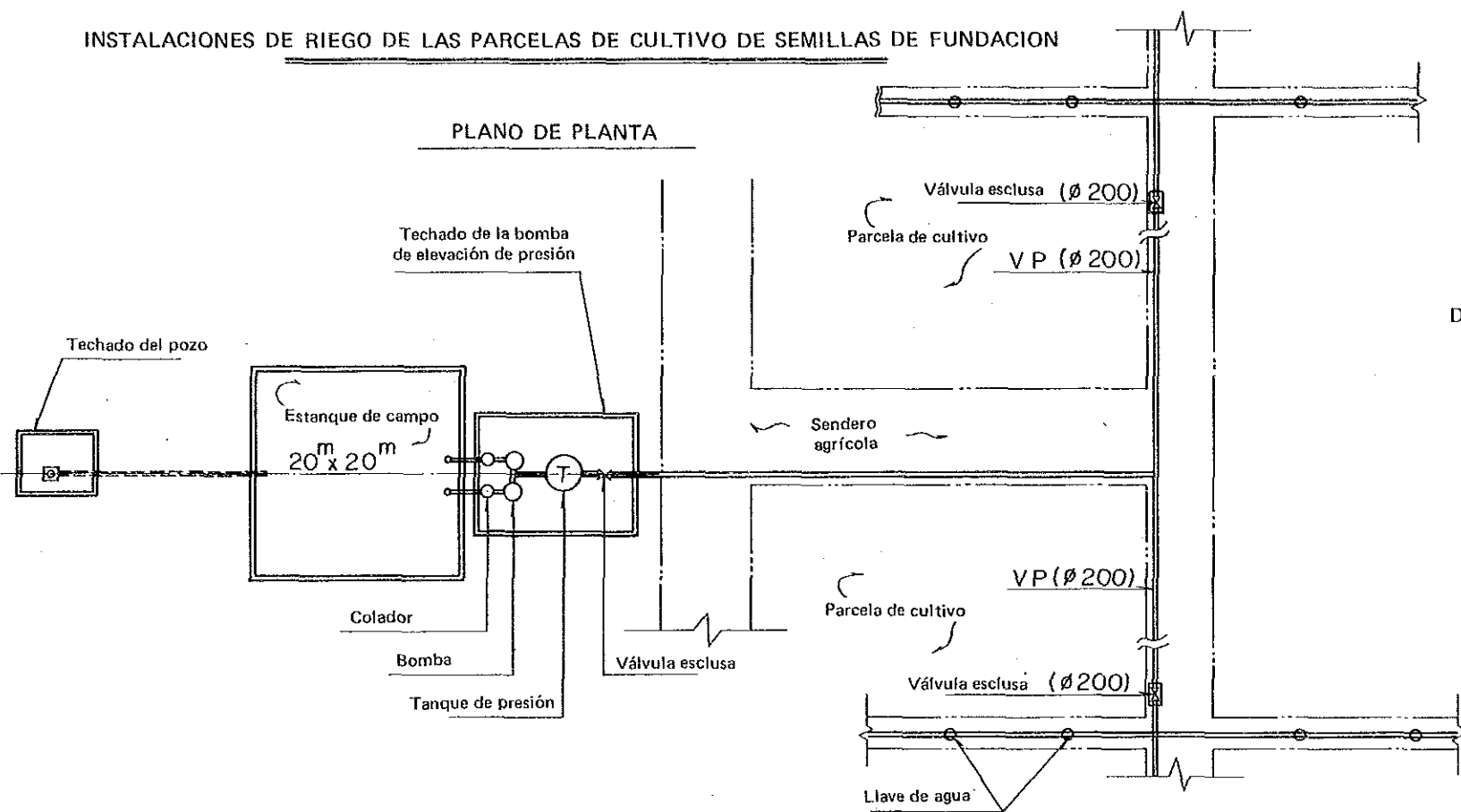

PLANO DE INSTALACION DE TUBERIAS DE AGUA

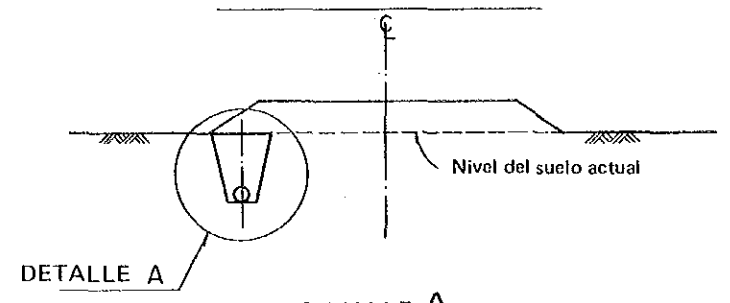

DETALLE A

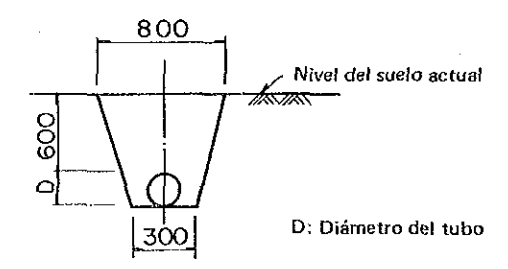

DETALLES DEL POZO

PLANO DE CORTE

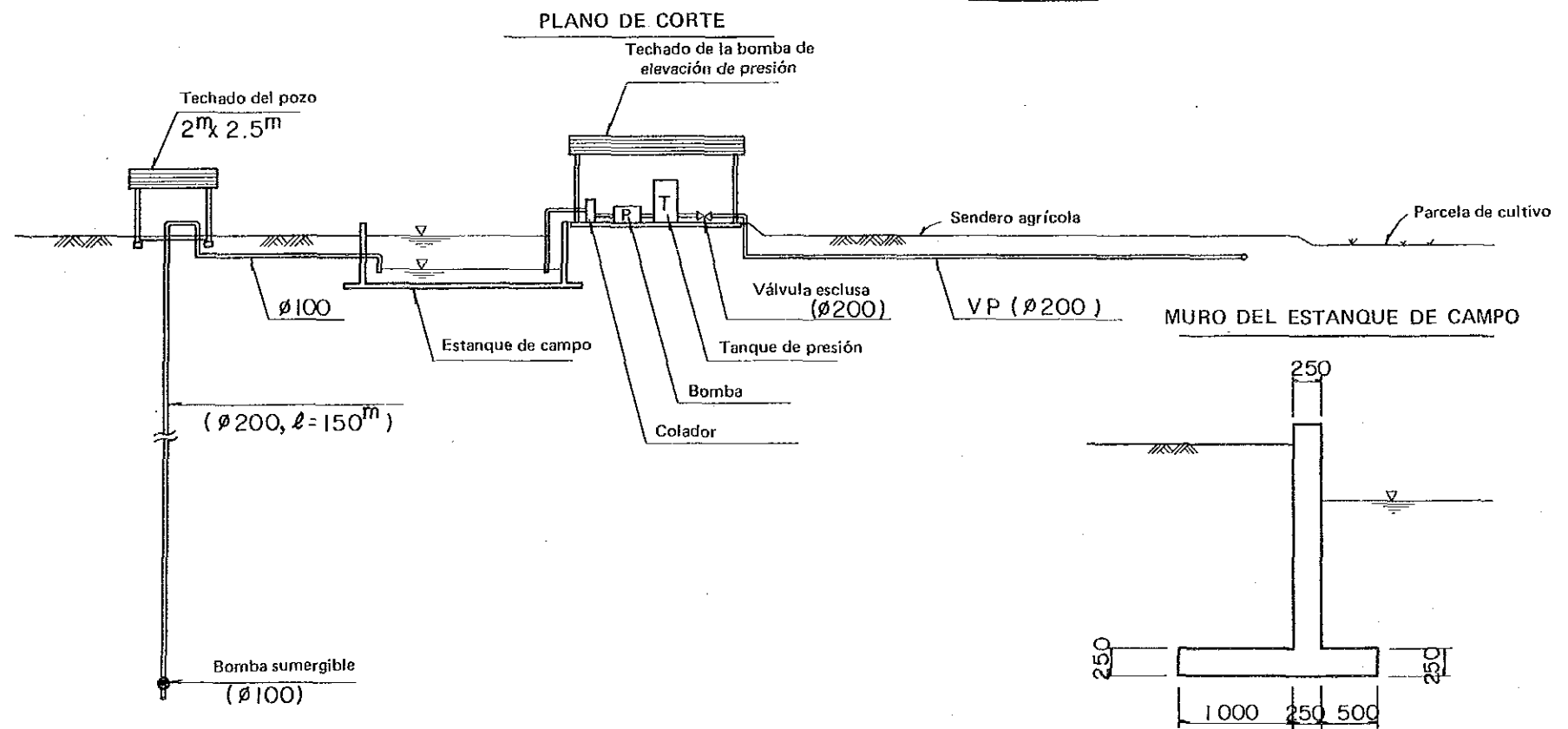

MURO DEL ESTANQUE DE CAMPO

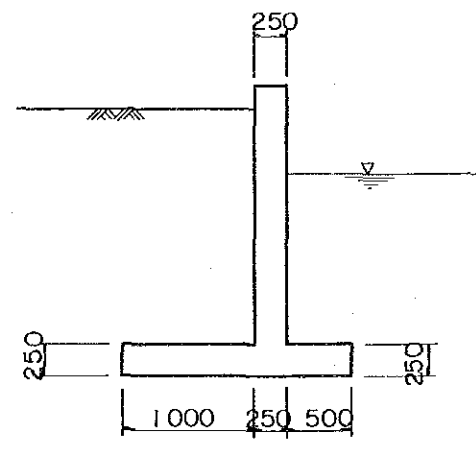

REPUBLICA DEL PARAGUAY
 MINISTERIO DE AGRICULTURA Y GANADERIA
 PROYECTO DE AUMENTO DE LA
 PRODUCCION DE GRANOS PRINCIPALES
 EN EL AREA CENTRAL DEL DEPARTAMENTO
 DE ITAPUA
**INSTALACIONES DE RIEGO DE LAS
 PARCELAS DE CULTIVO DE
 SEMILLAS DE FUNDACION**
 AGENCIA DE COOPERACION
 INTERNACIONAL DE JAPON
 PLANO
 H-8-1/1

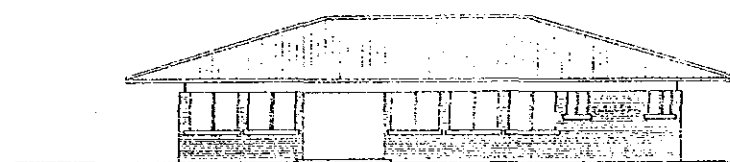
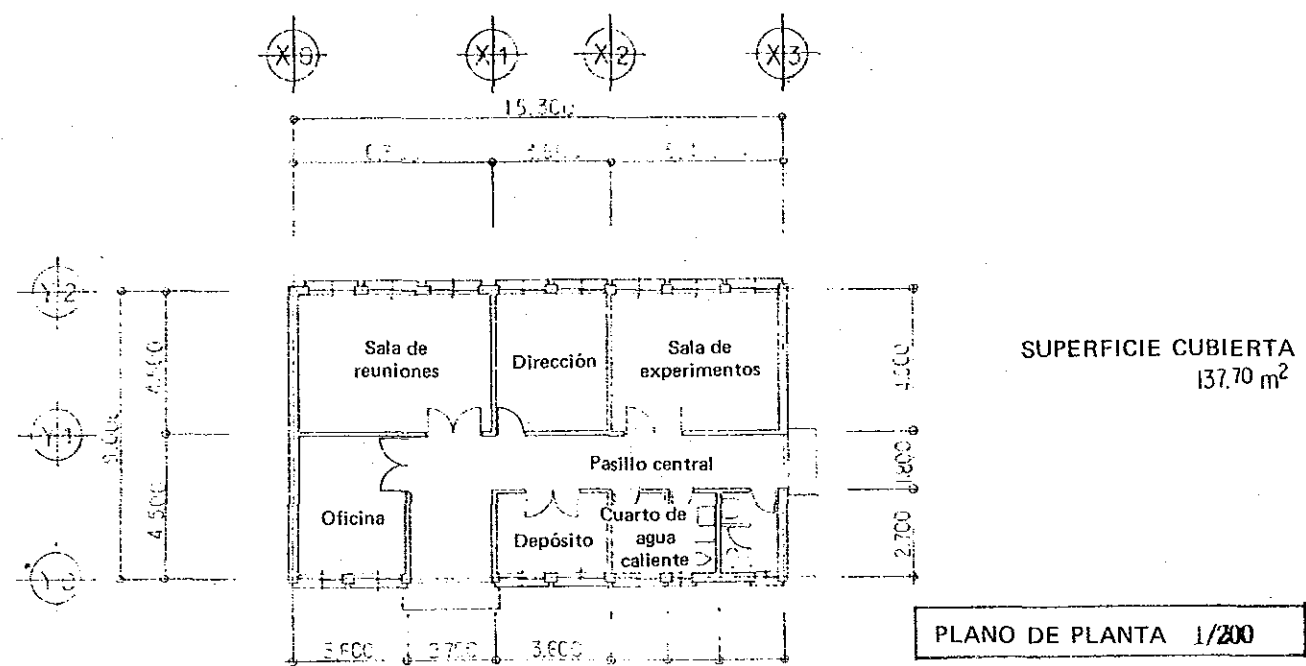

FACHADA 1/200

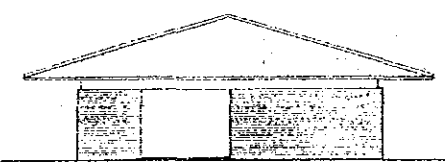

FACHADA 1/200

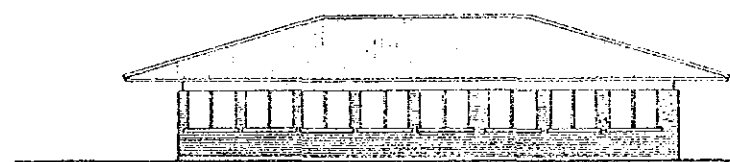

FACHADA 1/200

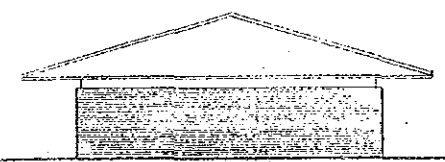

FACHADA 1/200

REPUBLICA DEL PARAGUAY MINISTERIO DE AGRICULTURA Y GANADERIA	
PROYECTO DE AUMENTO DE LA PRODUCCION DE GRANOS PRINCIPALES EN EL AREA CENTRAL DEL DEPARTAMENTO DE ITAPUA	
OFICINAS DE SENASE	
AGENCIA DE COOPERACION INTERNACIONAL DE JAPON	PLANO H-9-1/2

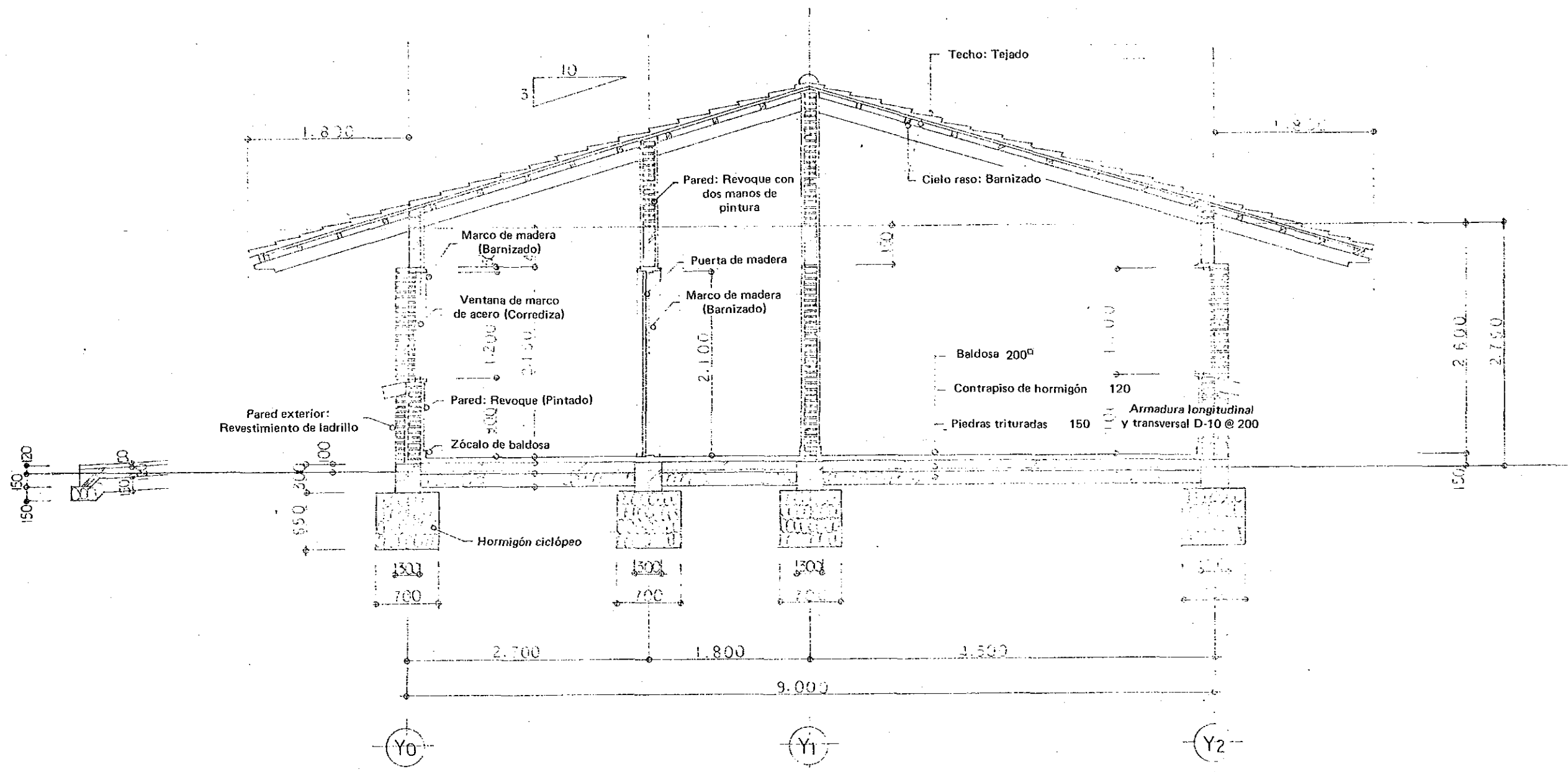

PLANO DE CORTE 1/50

REPUBLICA DEL PARAGUAY MINISTERIO DE AGRICULTURA Y GANADERIA	
PROYECTO DE AUMENTO DE LA PRODUCCION DE GRANOS PRINCIPALES EN EL AREA CENTRAL DEL DEPARTAMENTO DE ITAPUA	
OFICINAS DE SENASE	
AGENCIA DE COOPERACION INTERNACIONAL DE JAPON	PLANO H-9-2/2

SUPERFICIE CUBIERTA
463.32 m²

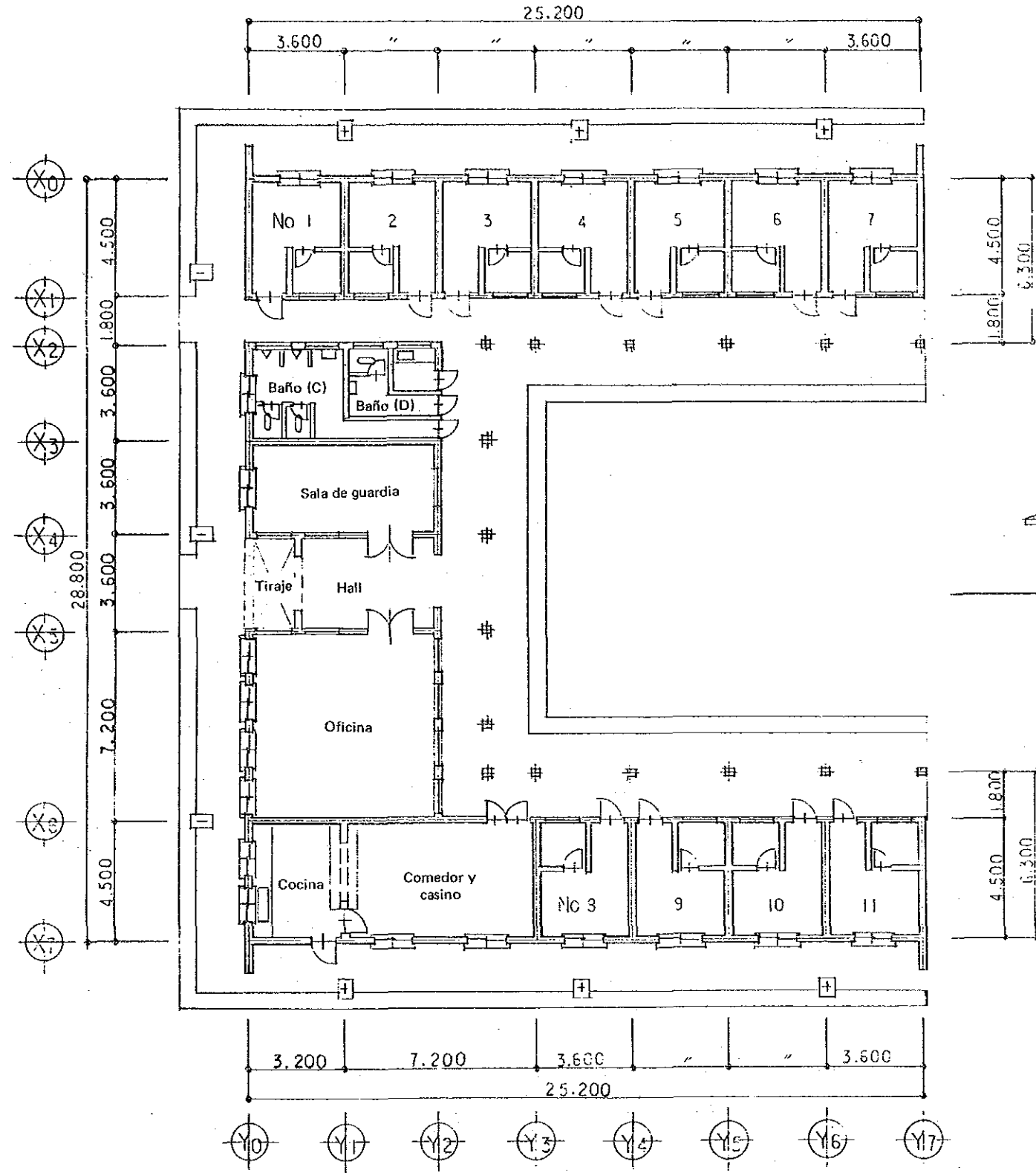

PLANO DE PLANTA 1/200

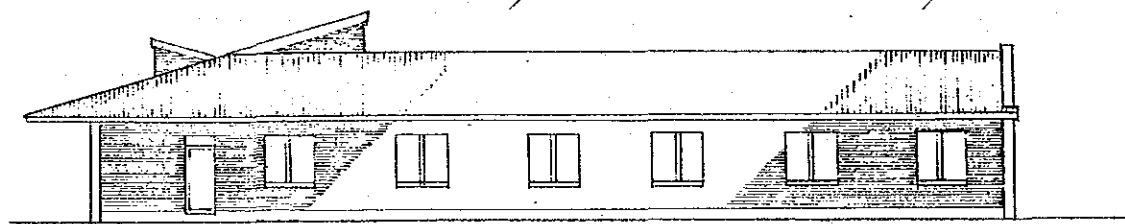
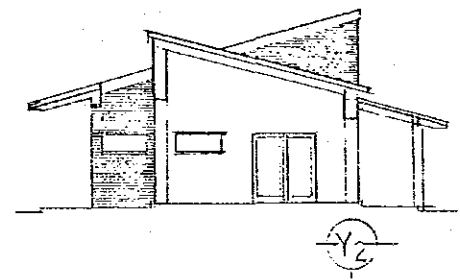
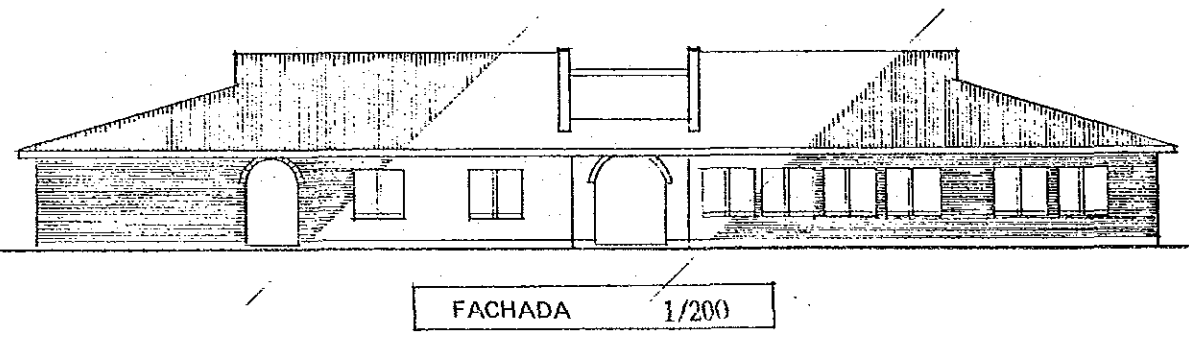
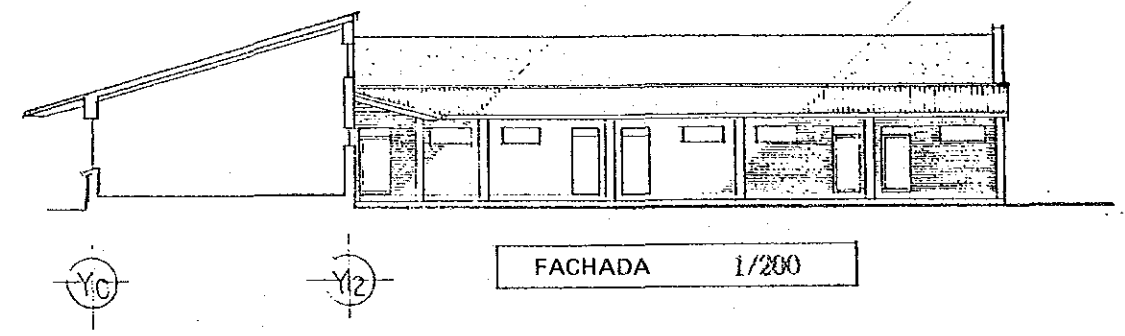

REPUBLICA DEL PARAGUAY
MINISTERIO DE AGRICULTURA Y GANADERIA
PROYECTO DE AUMENTO DE LA
PRODUCCION DE GRANOS PRINCIPALES
EN EL AREA CENTRAL DEL DEPARTAMENTO
DE ITAPUA

PABELLON DE CONTROL DE
INVESTIGACIONES
AGRICOLAS

AGENCIA DE COOPERACION
INTERNACIONAL DE JAPON

PLANO
I-1-1/2

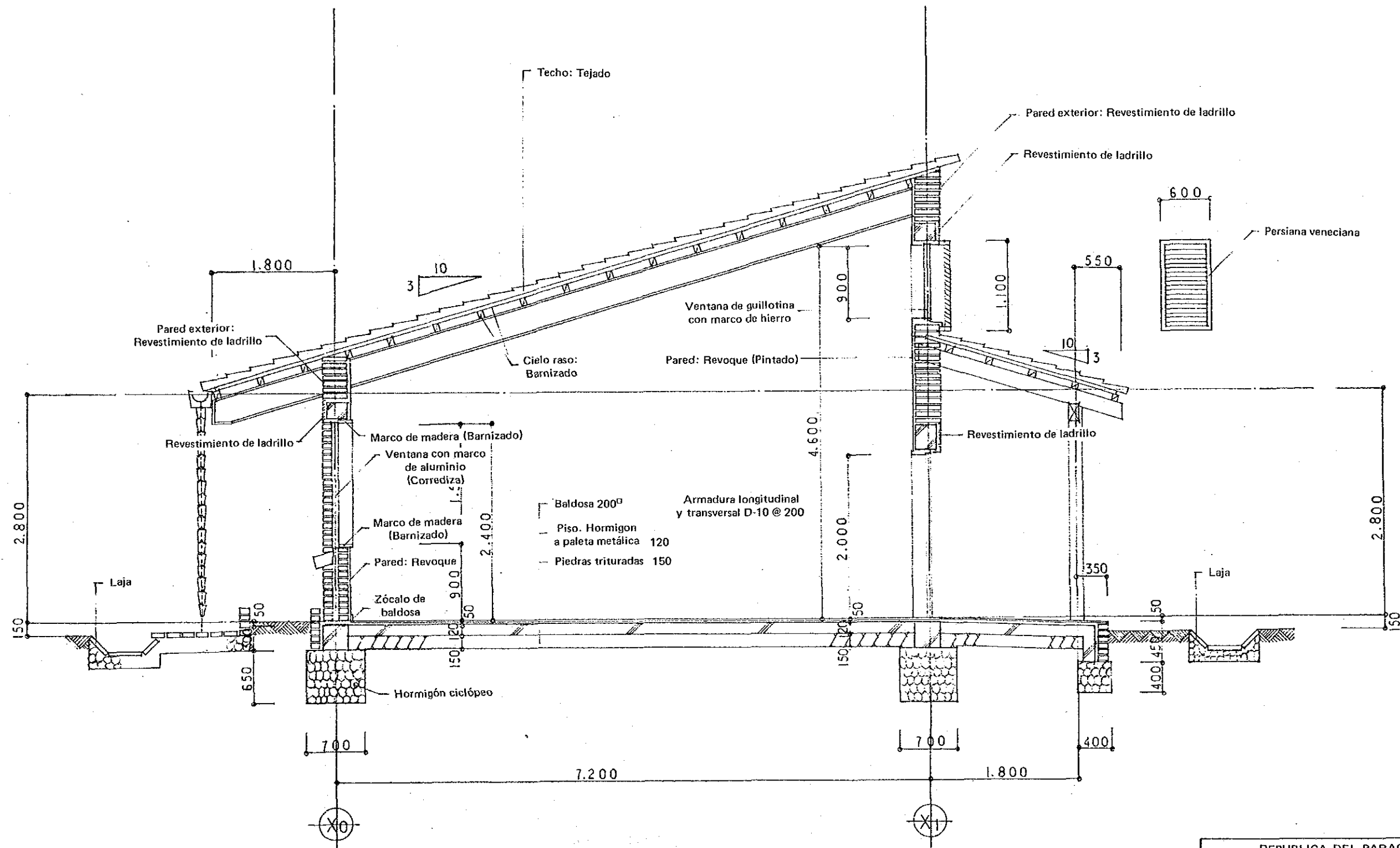

PLANO DE CORTE (1/20)

REPUBLICA DEL PARAGUAY MINISTERIO DE AGRICULTURA Y GANADERIA	
PROYECTO DE AUMENTO DE LA PRODUCCION DE GRANOS PRINCIPALES EN EL AREA CENTRAL DEL DEPARTAMENTO DE ITAPUA	
PABELLON DE CONTROL DE INVESTIGACIONES AGRICOLAS	
AGENCIA DE COOPERACION INTERNACIONAL DE JAPON	PLANO 1-1-2/2

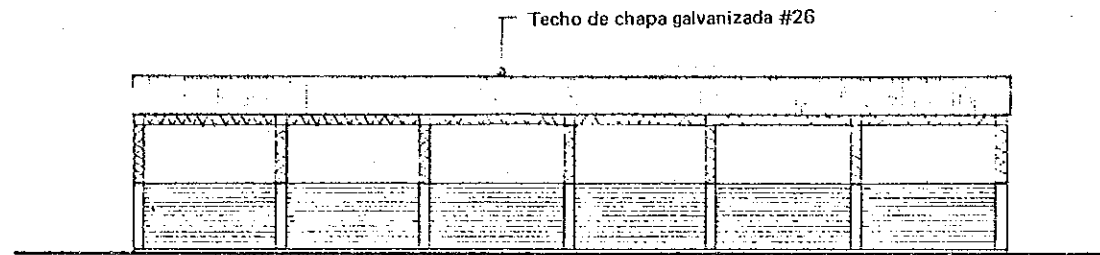

FACHADA

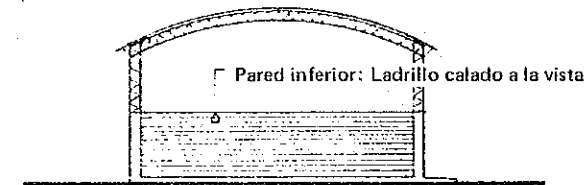

FACHADA

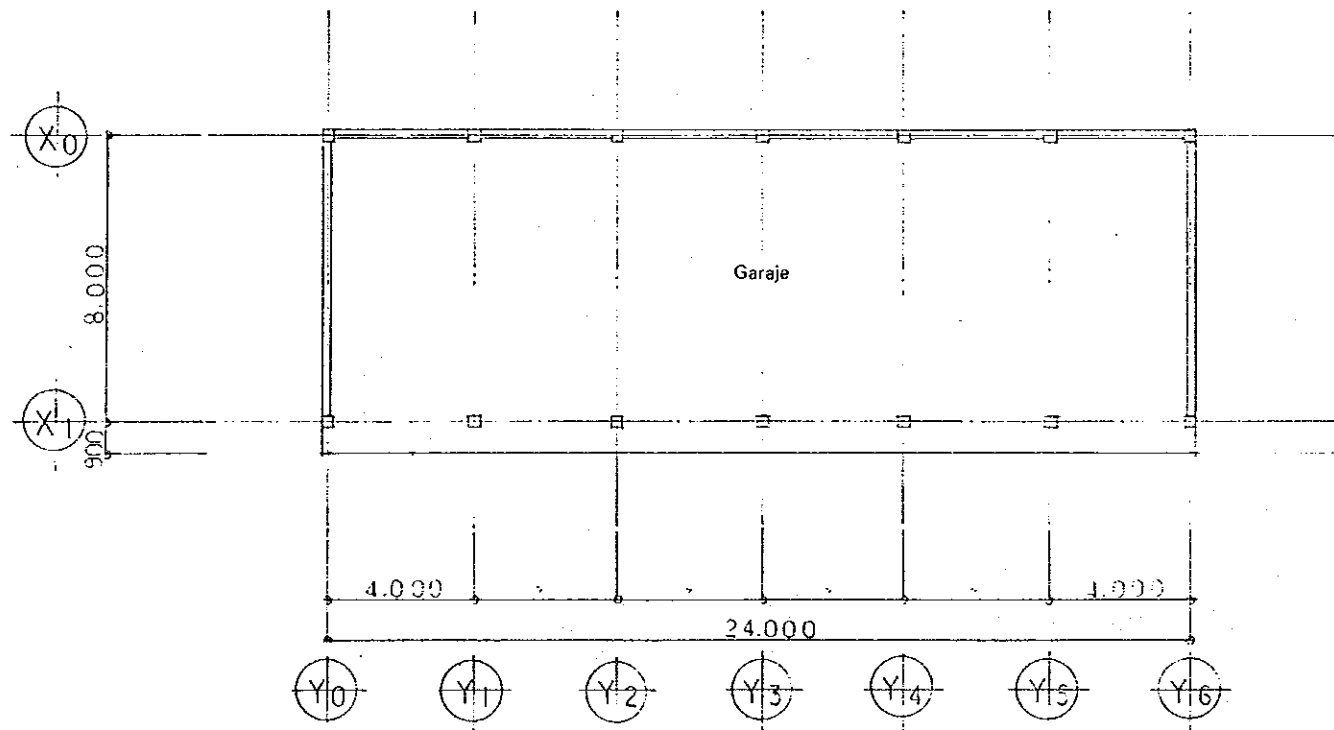

PLANO DE PLANTA 1/200

SUPERFICIE CUBIERTA
192 m²

REPUBLICA DEL PARAGUAY MINISTERIO DE AGRICULTURA Y GANADERIA	
PROYECTO DE AUMENTO DE LA PRODUCCION DE GRANOS PRINCIPALES EN EL AREA CENTRAL DEL DEPARTAMENTO DE ITAPUA	
DEPOSITO PARA INVESTIGACIONES AGRICOLAS	
AGENCIA DE COOPERACION INTERNACIONAL DE JAPON	PLANO 1-2-1/2

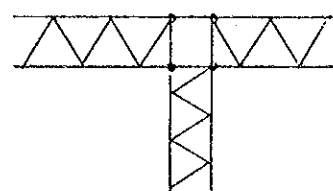

CORTE (a)-(a)

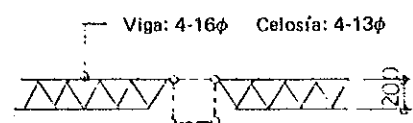

CORTE (b)-(b)

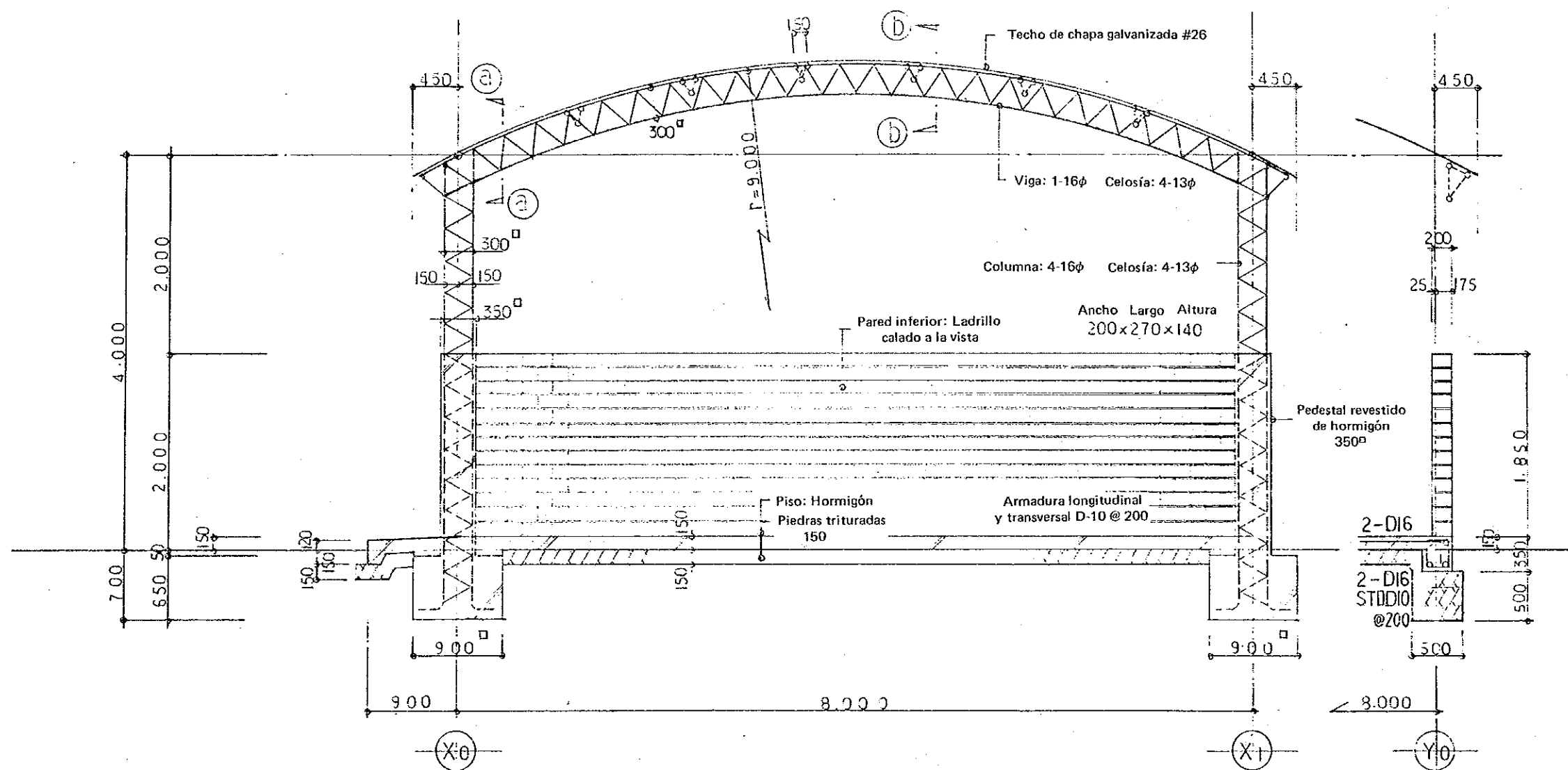

PLANO DE CORTE 1:1

REPUBLICA DEL PARAGUAY MINISTERIO DE AGRICULTURA Y GANADERIA	
PROYECTO DE AUMENTO DE LA PRODUCCION DE GRANOS PRINCIPALES EN EL AREA CENTRAL DEL DEPARTAMENTO DE ITAPUA	
DEPOSITO PARA INVESTIGACIONES AGRICOLAS	
AGENCIA DE COOPERACION INTERNACIONAL DE JAPON	PLANO I-2/2

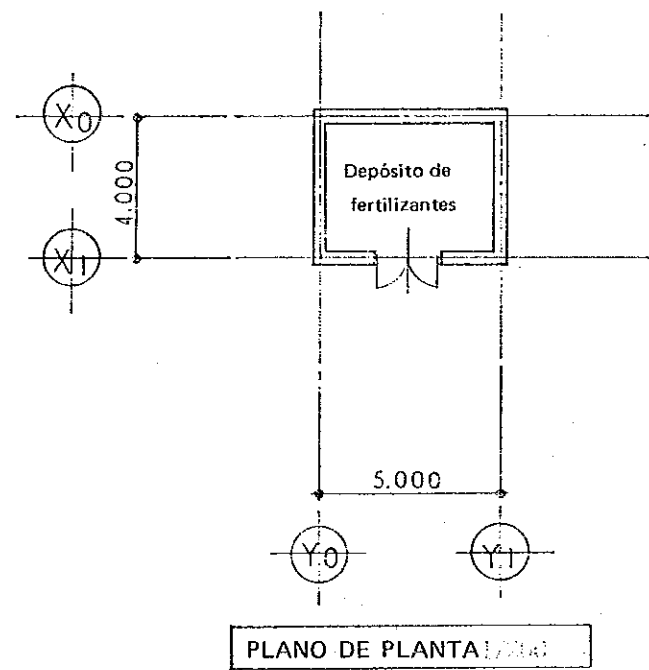
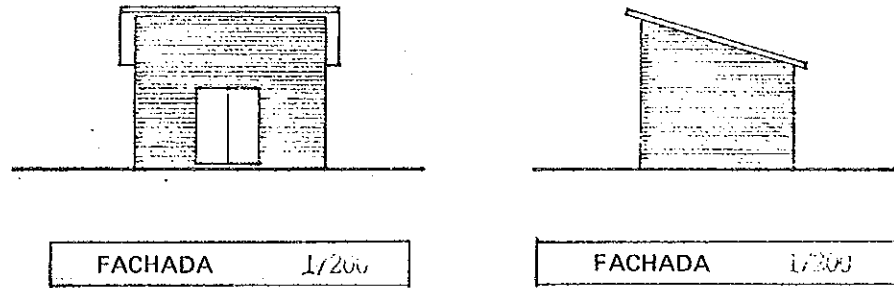

SUPERFICIE CUBIERTA
20 m²

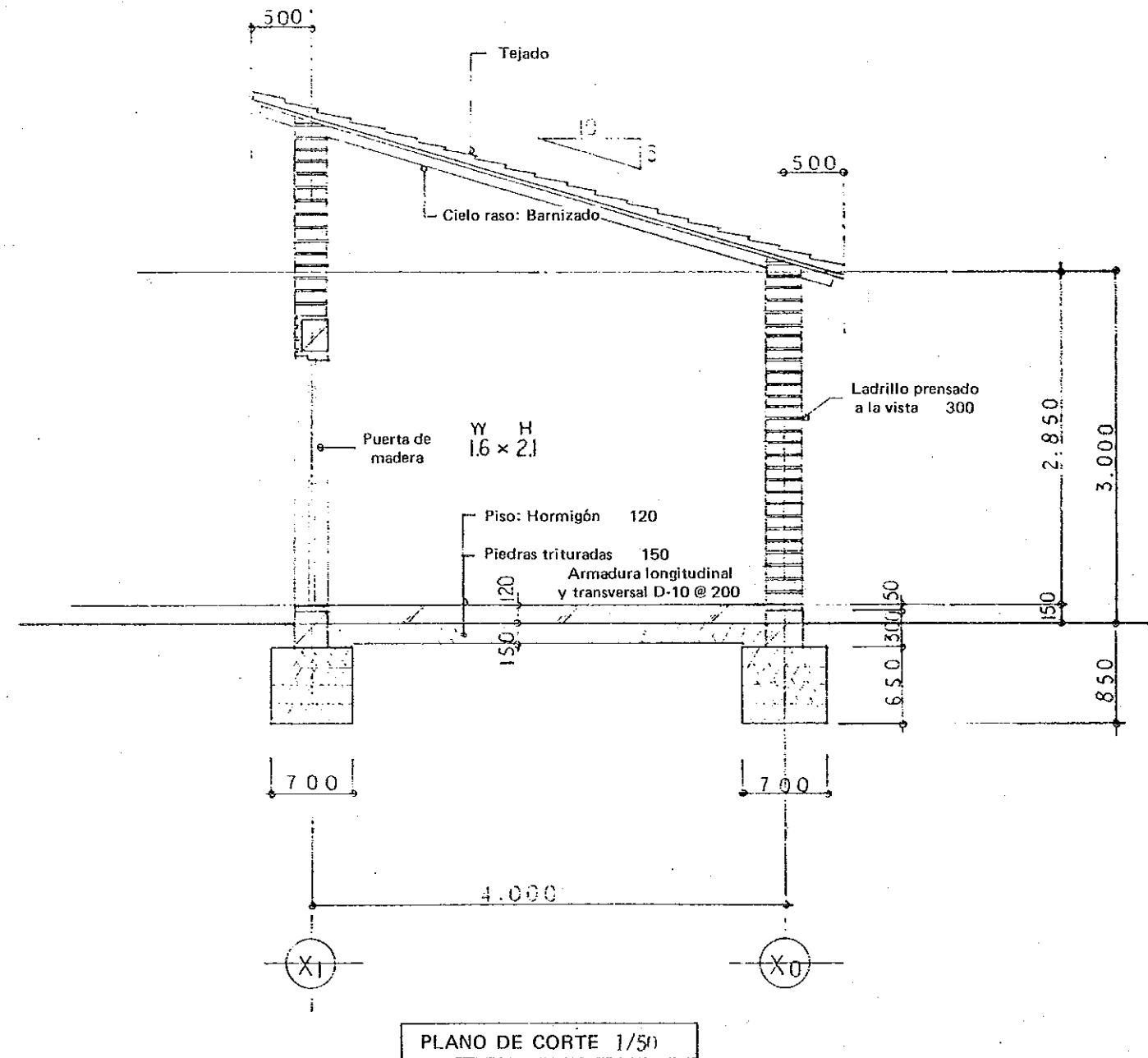

REPUBLICA DEL PARAGUAY MINISTERIO DE AGRICULTURA Y GANADERIA PROYECTO DE AUMENTO DE LA PRODUCCION DE GRANOS PRINCIPALES EN EL AREA CENTRAL DEL DEPARTAMENTO DE ITAPUA	
DEPOSITO DE FERTILIZANTES PARA INVESTIGACIONES AGRICOLAS	
AGENCIA DE COOPERACION INTERNACIONAL DE JAPON	PLANO I-3-1/1

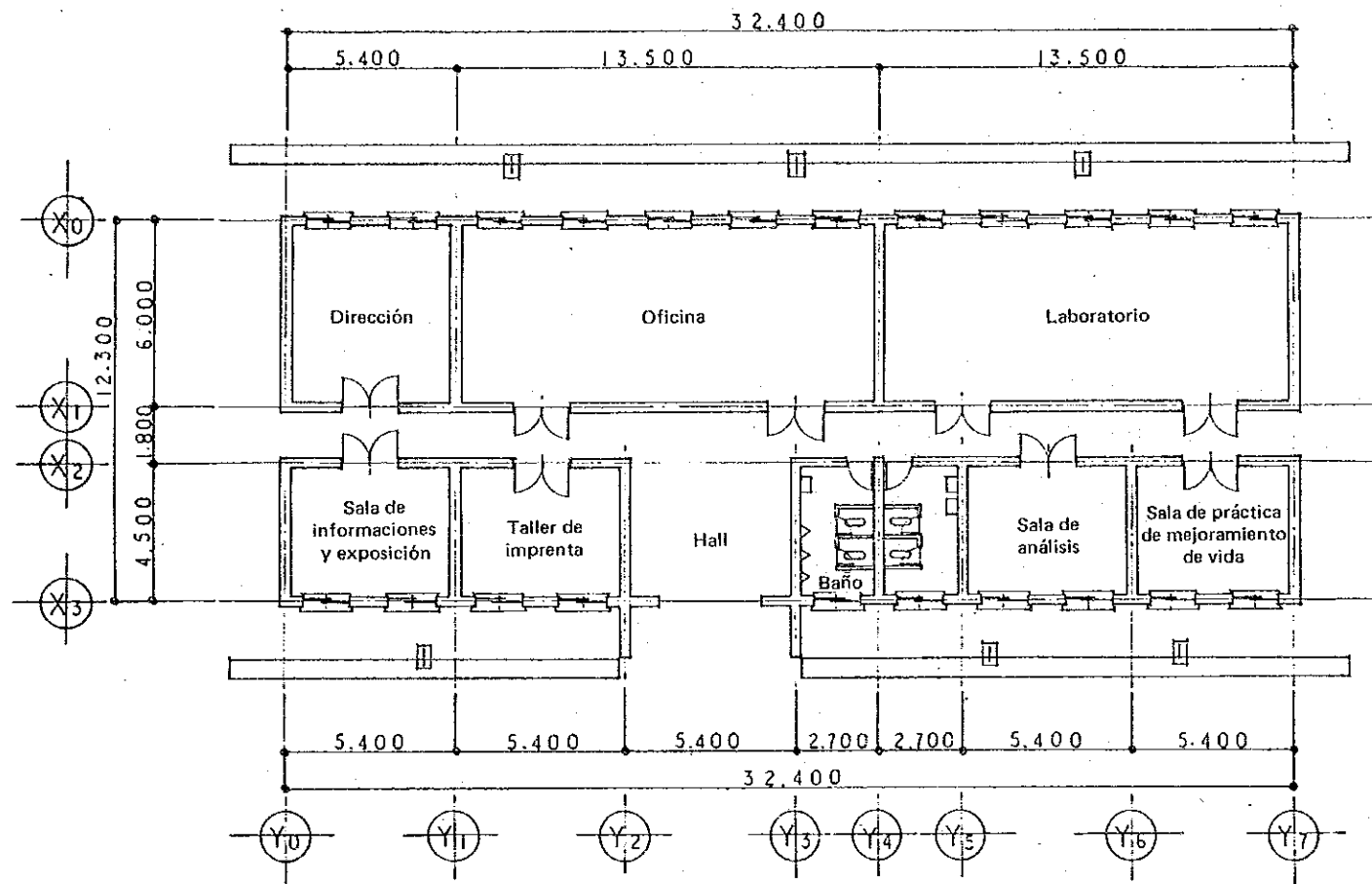

PLANO DE PLANTA 1/200

SUPERFICIE CUBIERTA
398.52 m²

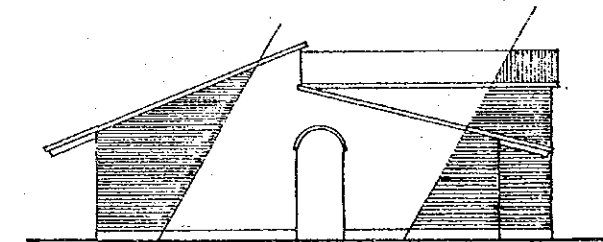

FACHADA 1/200

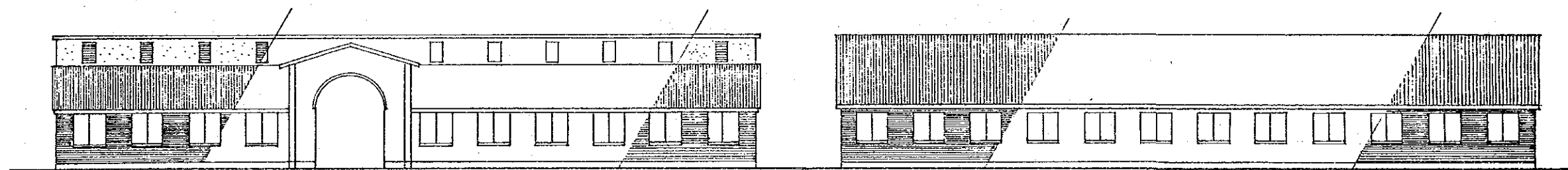

FACHADA 1/200

FACHADA 1/200

REPUBLICA DEL PARAGUAY
MINISTERIO DE AGRICULTURA Y GANADERIA
PROYECTO DE AUMENTO DE LA
PRODUCCION DE GRANOS PRINCIPALES
EN EL AREA CENTRAL DEL DEPARTAMENTO
DE ITAPUA

CRDR DE HOHENAU

AGENCIA DE COOPERACION
INTERNACIONAL DE JAPON

PLANO
I-4-1/2

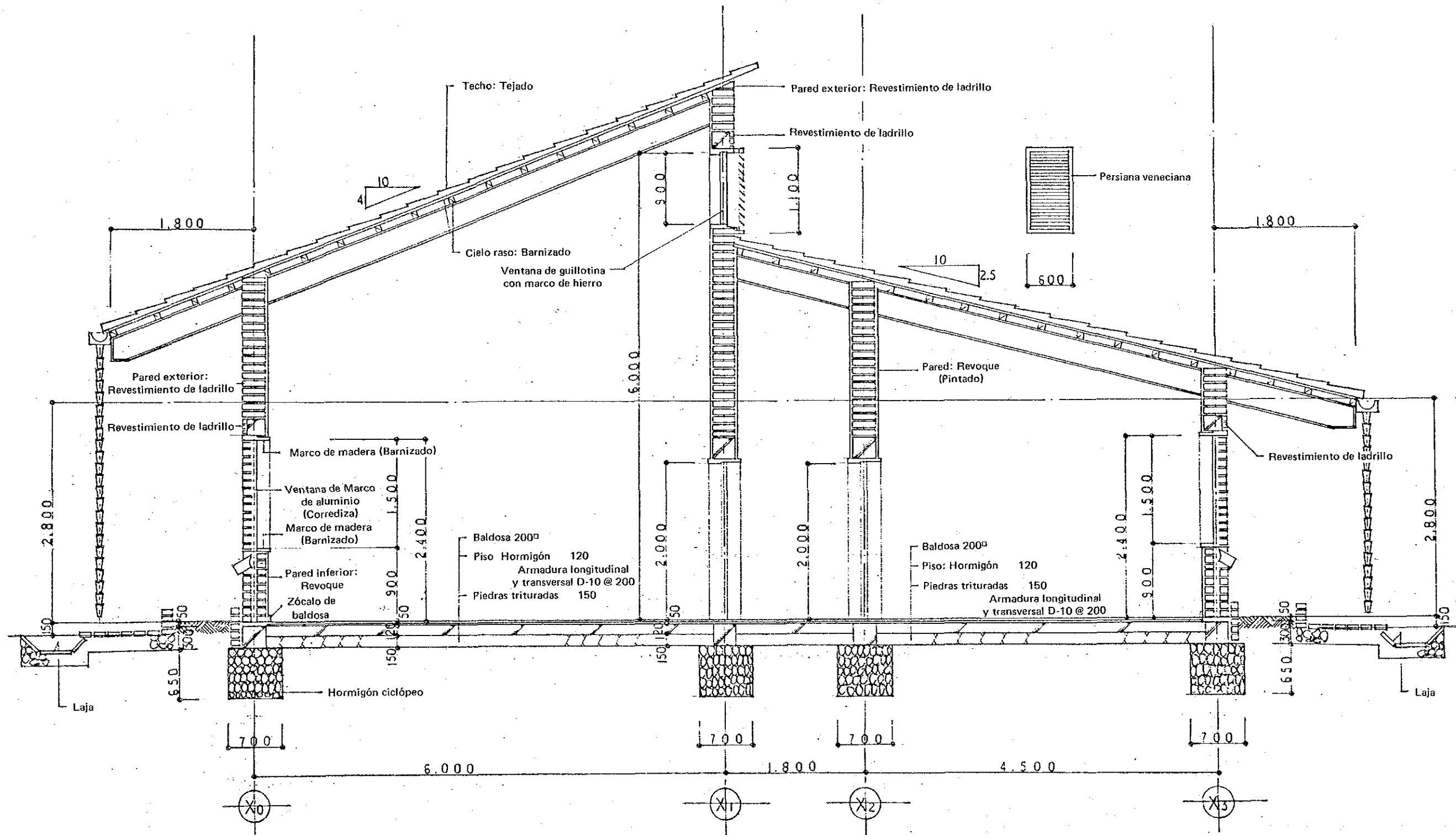

PLANO DE CORTE 1/50

REPUBLICA DEL PARAGUAY MINISTERIO DE AGRICULTURA Y GANADERIA	
PROYECTO DE AUMENTO DE LA PRODUCCION DE GRANOS PRINCIPALES EN EL AREA CENTRAL DEL DEPARTAMENTO DE ITAPUA	
CRDR DE HOHENAU	
AGENCIA DE COOPERACION INTERNACIONAL DE JAPON	PLANO I-4-2/2

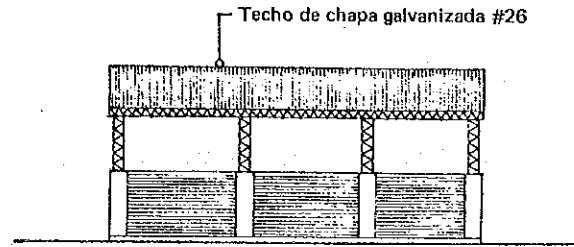

FACHADA 1/200

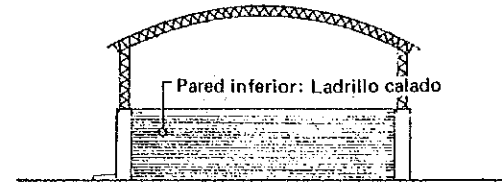

FACHADA 1/200

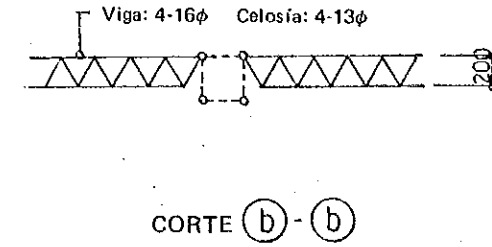
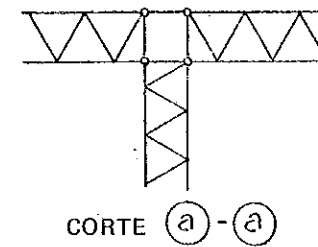

SUPERFICIE CUBIERTA 80.0 m²

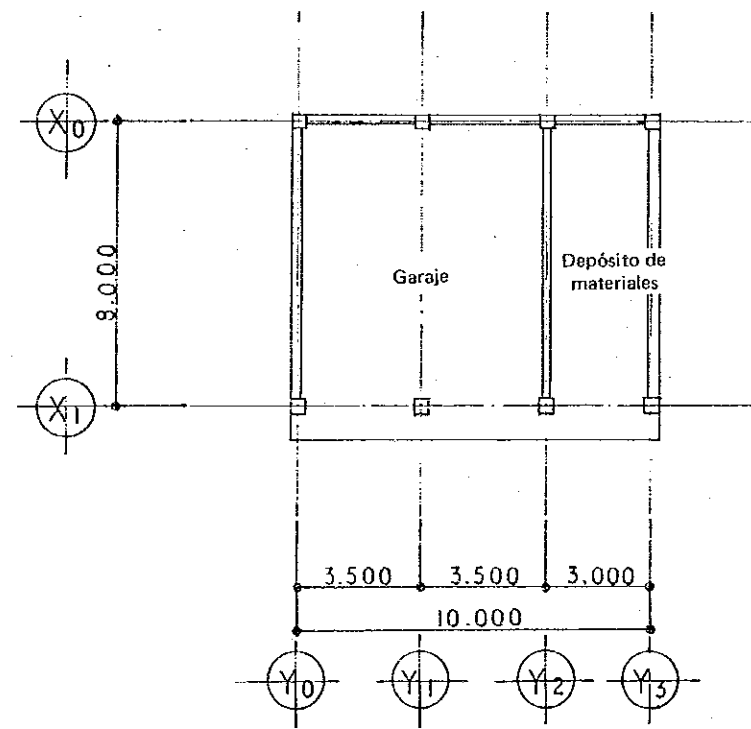

PLANO DE PLANTA 1/200

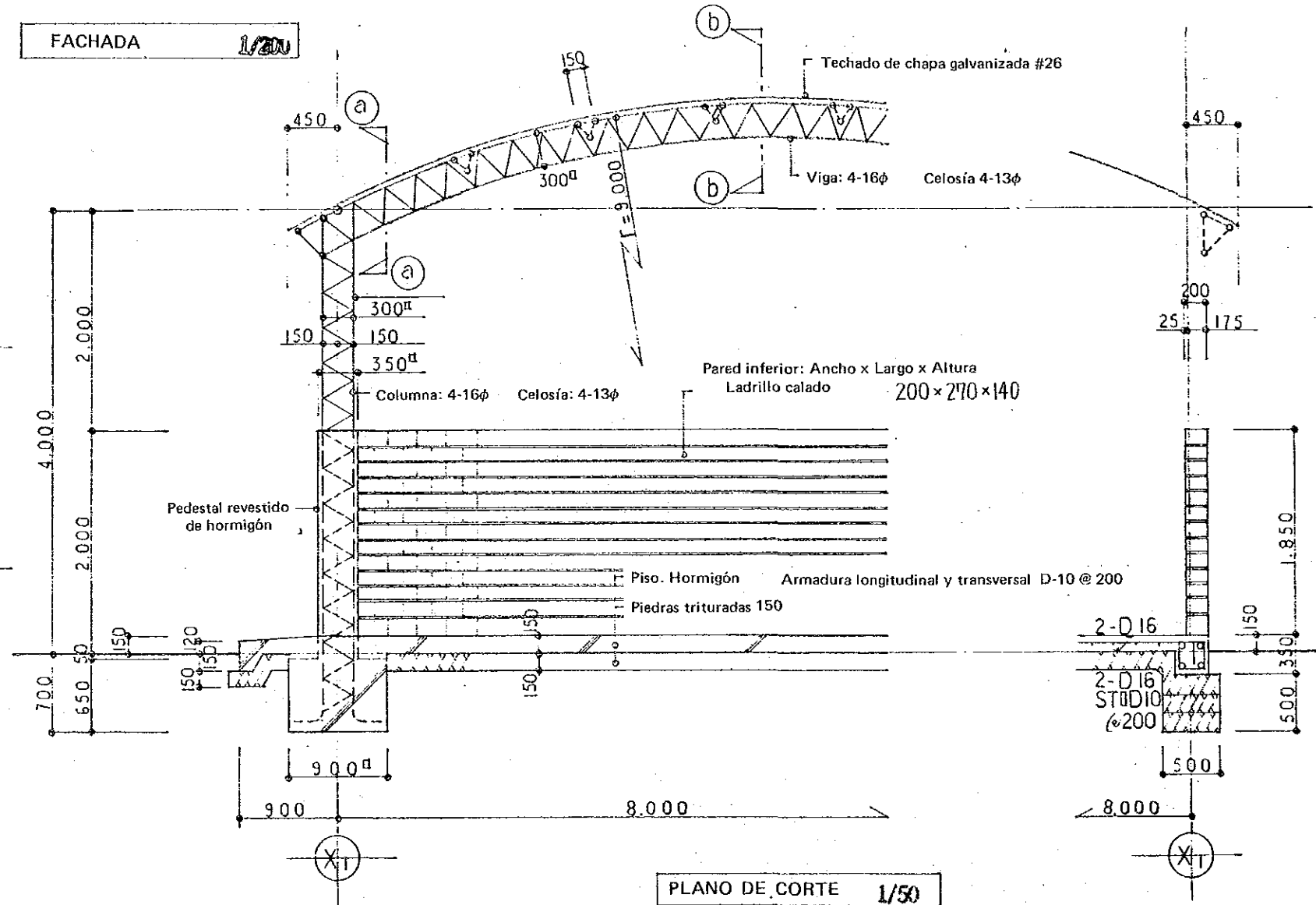

PLANO DE CORTE 1/50

REPUBLICA DEL PARAGUAY
 MINISTERIO DE AGRICULTURA Y GANADERIA
 PROYECTO DE AUMENTO DE LA
 PRODUCCION DE GRANOS PRINCIPALES
 EN EL AREA CENTRAL DEL DEPARTAMENTO
 DE ITAPUA

DEPOSITO DE CRDR

AGENCIA DE COOPERACION
 INTERNACIONAL DE JAPON

PLANO
 I-5-1/1

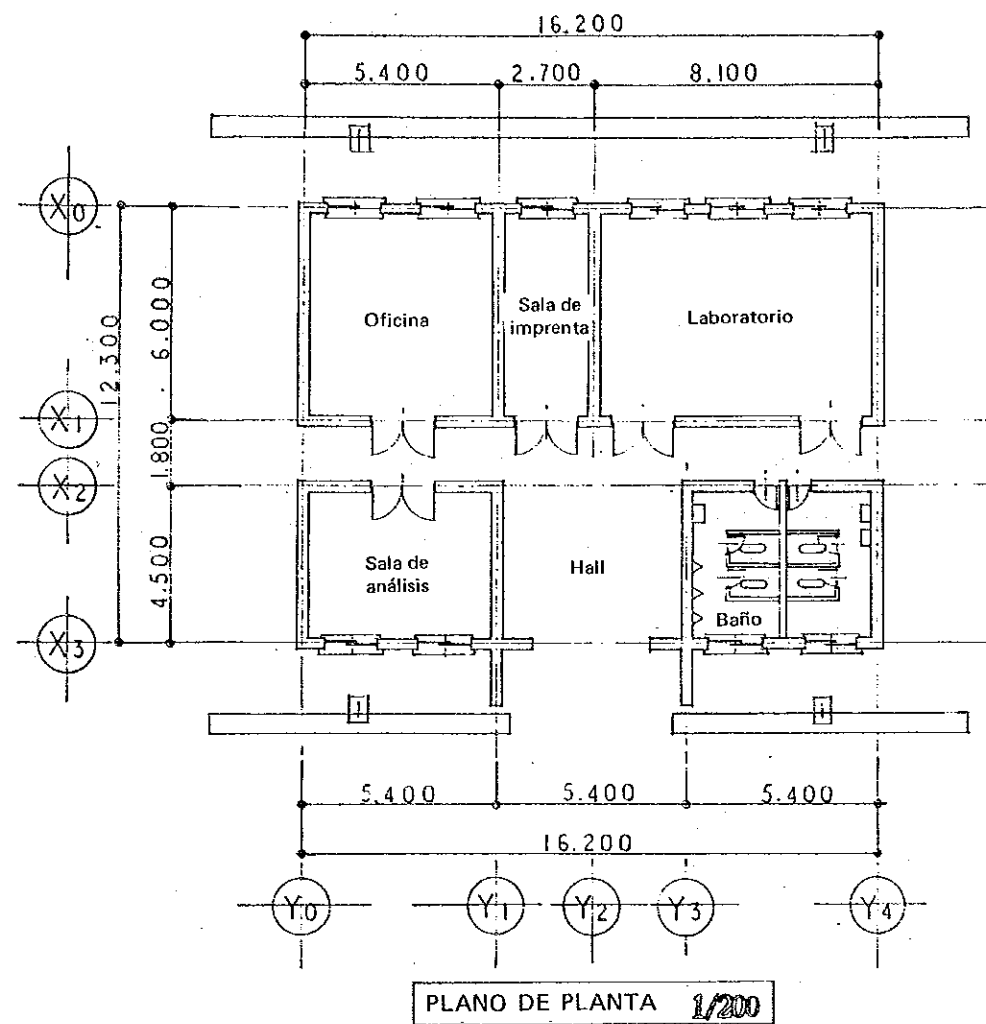

SUPERFICIE CUBIERTA 199,26 m²

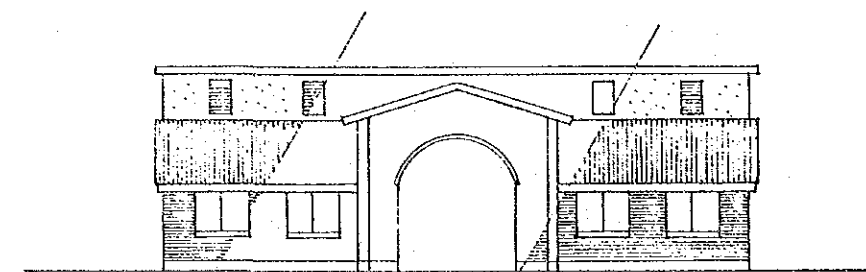

FACHADA 1/200

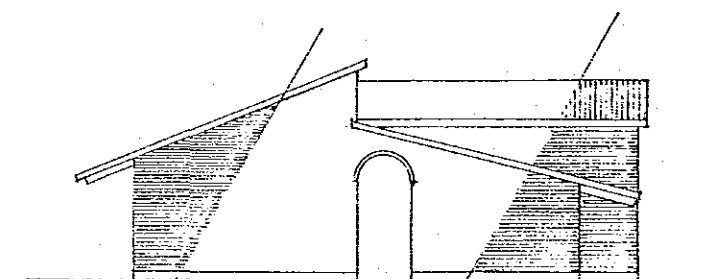

FACHADA 1/200

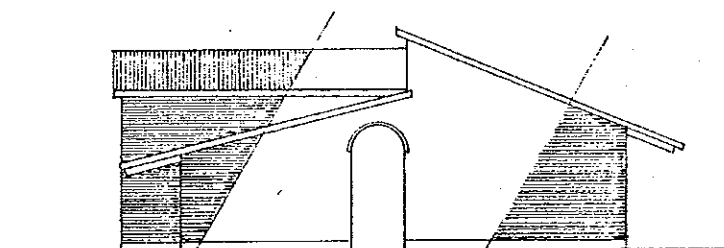

FACHADA 1/200

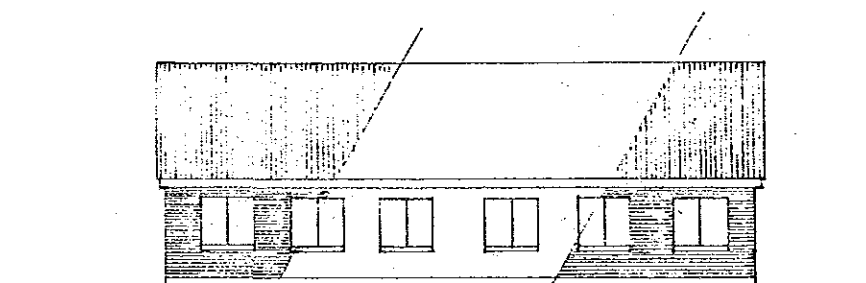

FACHADA 1/200

REPUBLICA DEL PARAGUAY MINISTERIO DE AGRICULTURA Y GANADERIA PROYECTO DE AUMENTO DE LA PRODUCCION DE GRANOS PRINCIPALES EN EL AREA CENTRAL DEL DEPARTAMENTO DE ITAPUA	
DEPARTAMENTO DE ORIENTACION DE COOPERATIVAS AGRICOLAS Y EXPLOTACIONES AGRICOLAS	
AGENCIA DE COOPERACION INTERNACIONAL DE JAPON	PLANO 1-6-1/2

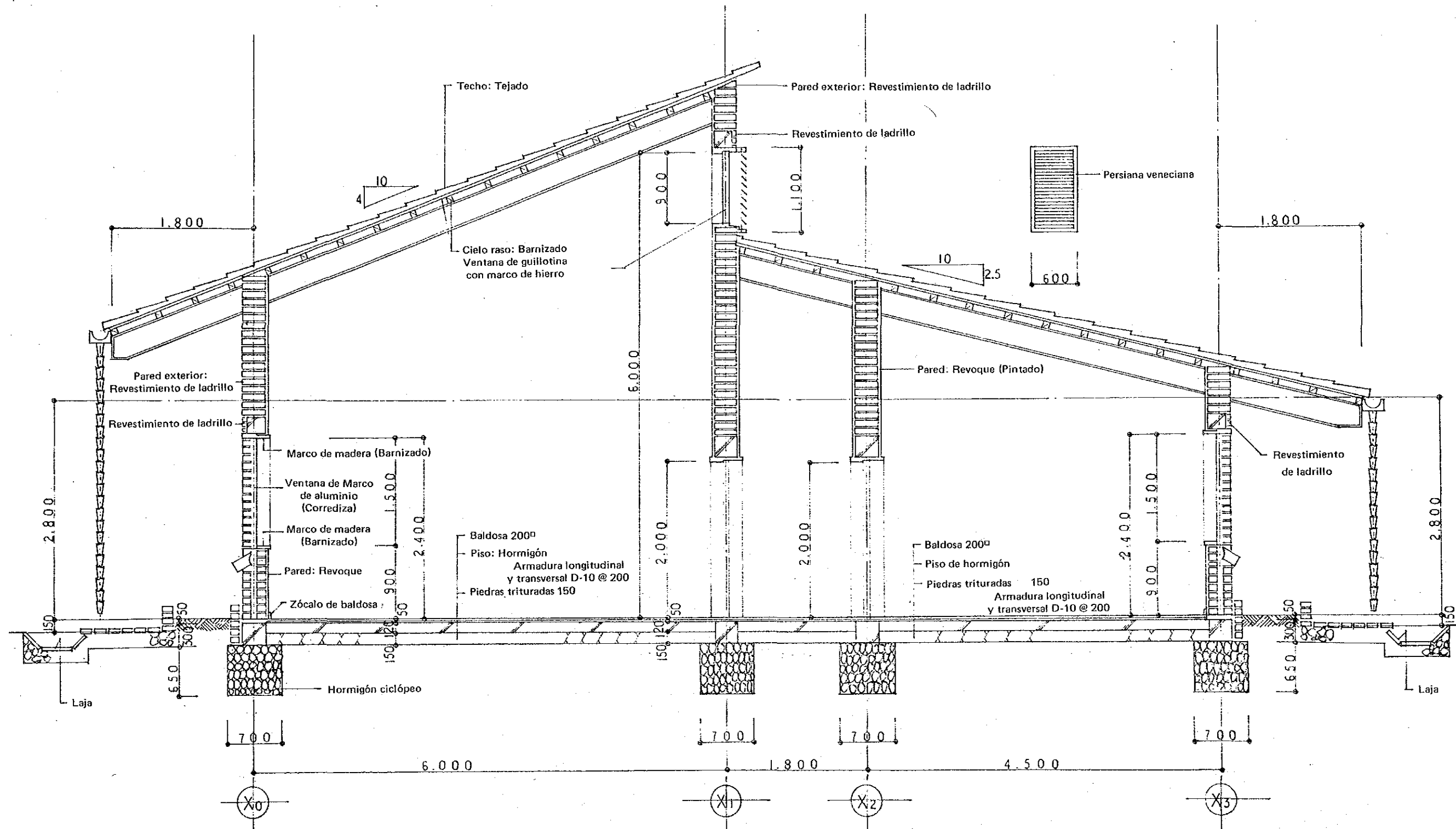

PLANO DE CORTE 1/50

REPUBLICA DEL PARAGUAY MINISTERIO DE AGRICULTURA Y GANADERIA PROYECTO DE AUMENTO DE LA PRODUCCION DE GRANOS PRINCIPALES EN EL AREA CENTRAL DEL DEPARTAMENTO DE ITAPUA	
DEPARTAMENTO DE ORIENTACION DE COOPERATIVAS AGRICOLAS Y EXPLOTACIONES AGRICOLAS	
AGENCIA DE COOPERACION INTERNACIONAL DE JAPON	PLANO I-6-2/2

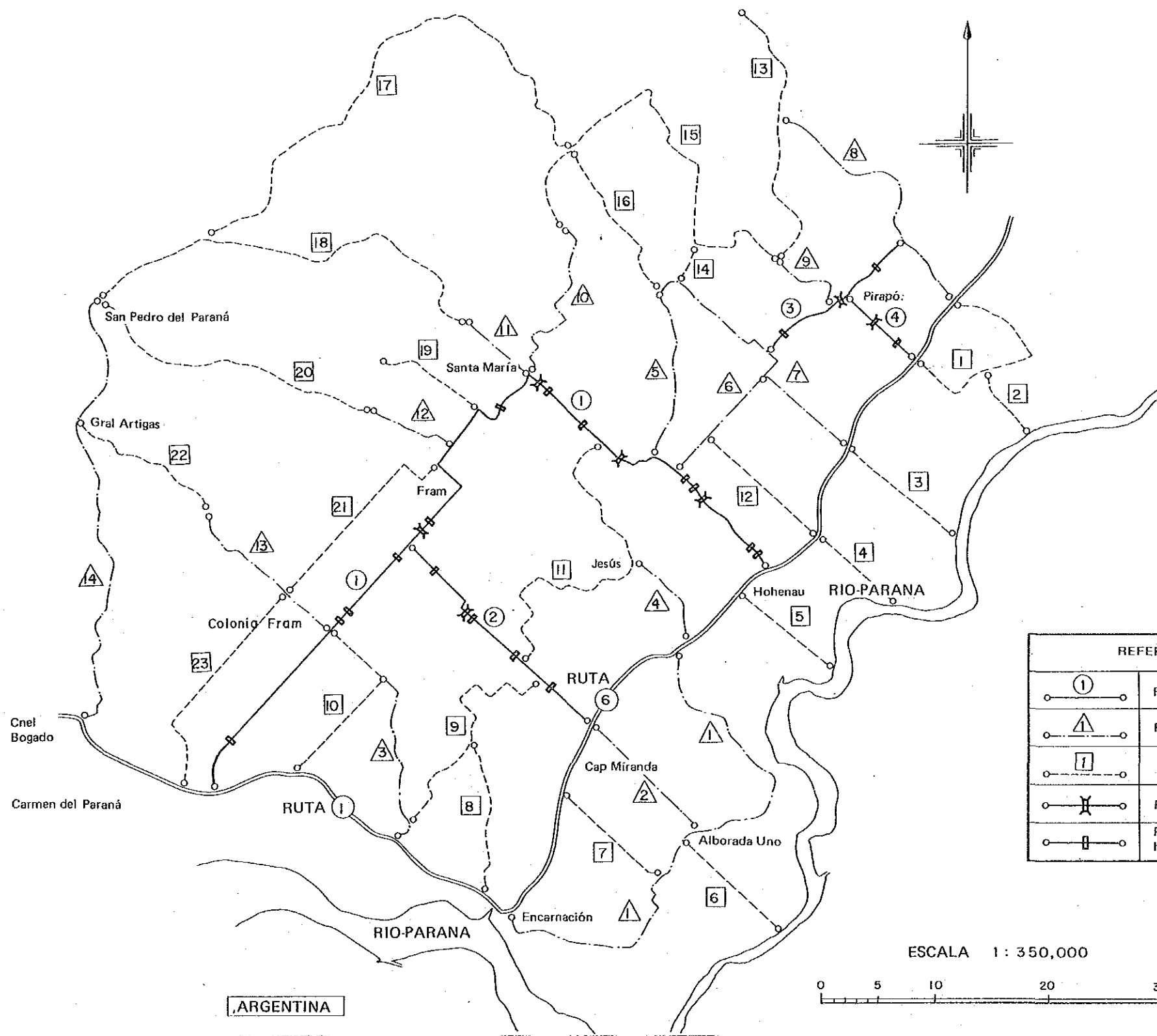

REFERENCIAS	
	Ruta troncal
	Ruta principal
	Ruta tributaria
	Puente de viga PCT
	Puente de losa de hormigón armado

ESCALA 1 : 350,000



ARGENTINA

REPUBLICA DEL PARAGUAY MINISTERIO DE AGRICULTURA Y GANADERIA	
PROYECTO DE AUMENTO DE LA PRODUCCION DE GRANOS PRINCIPALES EN EL AREA CENTRAL DEL DEPARTAMENTO DE ITAPUA	
PLANO DE PLANTA GENERAL DEL PROGRAMA VIAL	
AGENCIA DE COOPERACION INTERNACIONAL DE JAPON	PLANO J-1-1/1

PLANO DE CORTE NORMAL

S = 1:100

i) RUTA TRONCAL

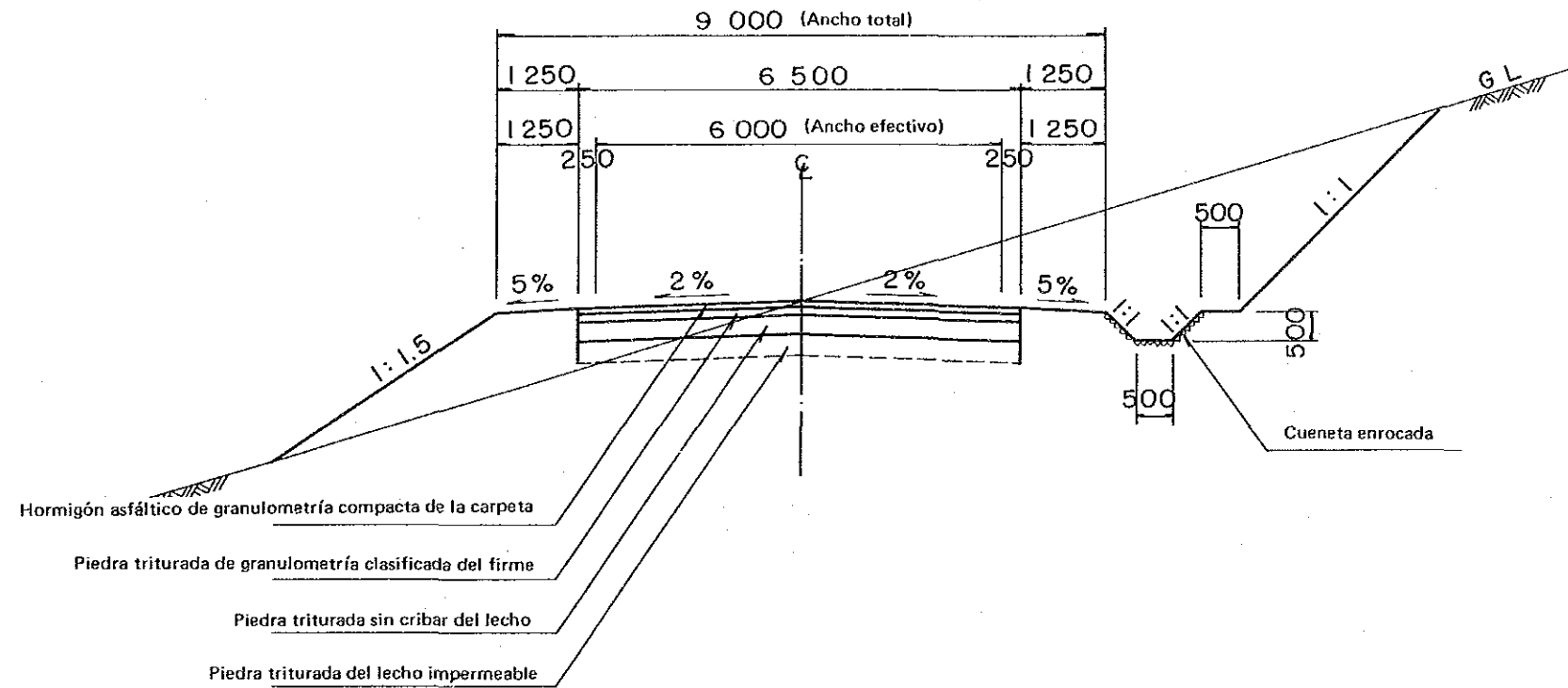

PLANO DE DETALIES

(Cueneta enrocada de piedra pulida)

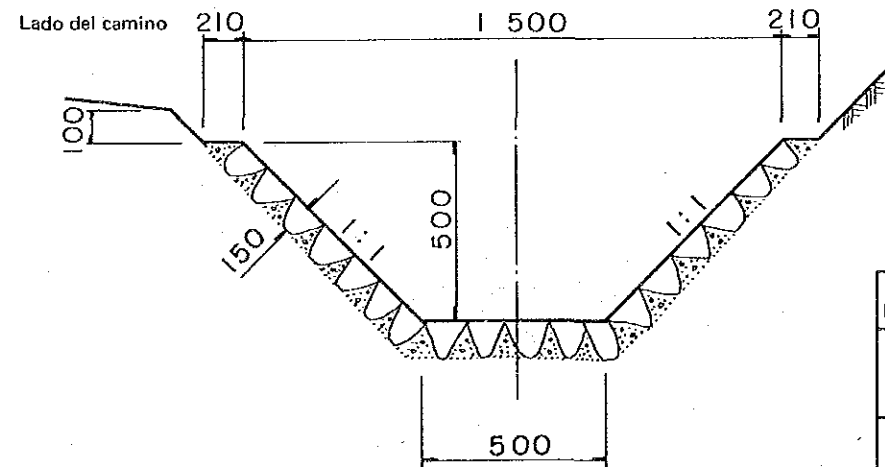

Obra de base Nro. de ruta	Carpeta	Subrasante	Lecho	Lecho impermeable
	mm	mm	mm	mm
Troncal 1	50	100	140	—
Troncal 2	50	100	—	200
Troncal 3	50	150	190	—
Troncal 4	50	100	140	150

REPUBLICA DEL PARAGUAY
MINISTERIO DE AGRICULTURA Y GANADERIA
PROYECTO DE AUMENTO DE LA
PRODUCCION DE GRANOS PRINCIPALES
EN EL AREA CENTRAL DEL DEPARTAMENTO
DE ITAPUA

PLANO DE CORTE TRANSVERSAL
NORMAL - RUTA TRONCAL

AGENCIA DE COOPERACION
INTERNACIONAL DE JAPON

PLANO
J-2-1/3

PLANO DE CORTE NORMAL

S = 1 : 100

ii) RUTA PRINCIPAL

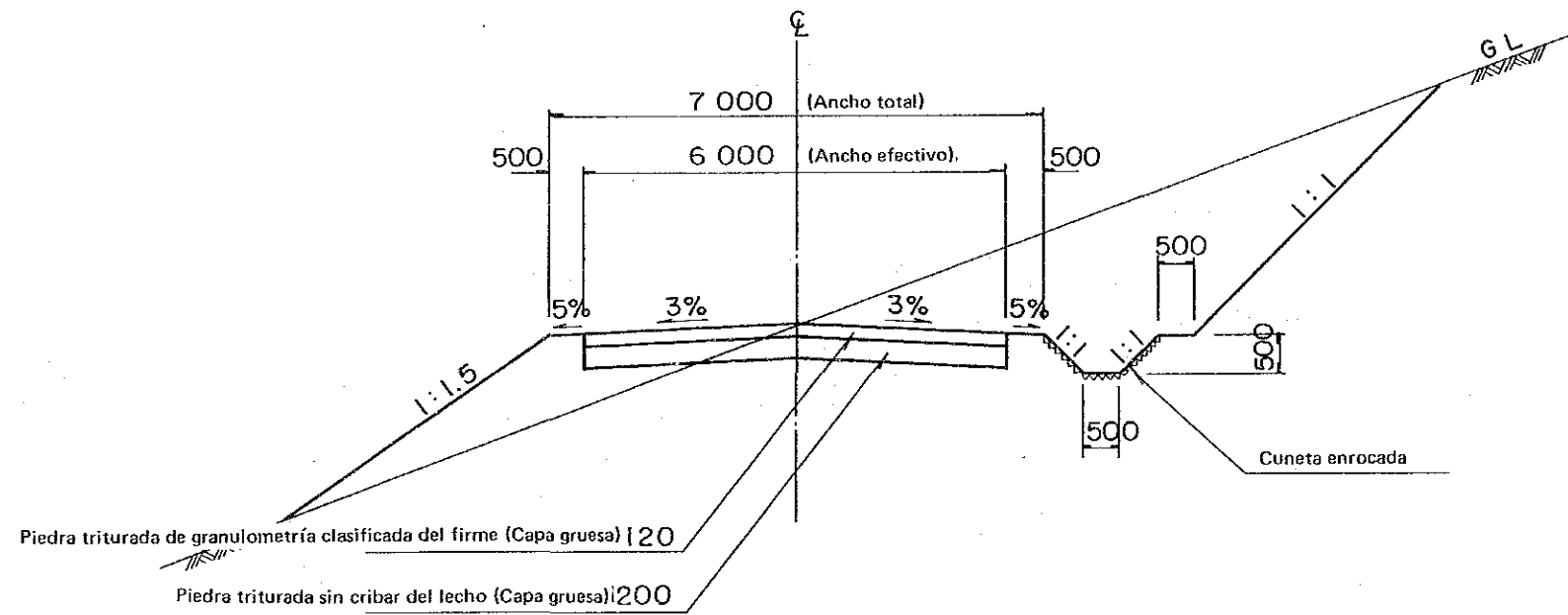

Nota) La construcción de la cuneta de desagüe es igual que para la ruta troncal.

REPUBLICA DEL PARAGUAY
MINISTERIO DE AGRICULTURA Y GANADERIA

PROYECTO DE AUMENTO DE LA
PRODUCCION DE GRANOS PRINCIPALES
EN EL AREA CENTRAL DEL DEPARTAMENTO
DE ITAPUA

PLANO DE CORTE TRANSVERSAL
NORMAL - RUTA PRINCIPAL

AGENCIA DE COOPERACION
INTERNACIONAL DE JAPON

PLANO
J-2-2/3

PLANO DE CORTE NORMAL

S = 1 : 100

iii) RUTA TRIBUTARIA

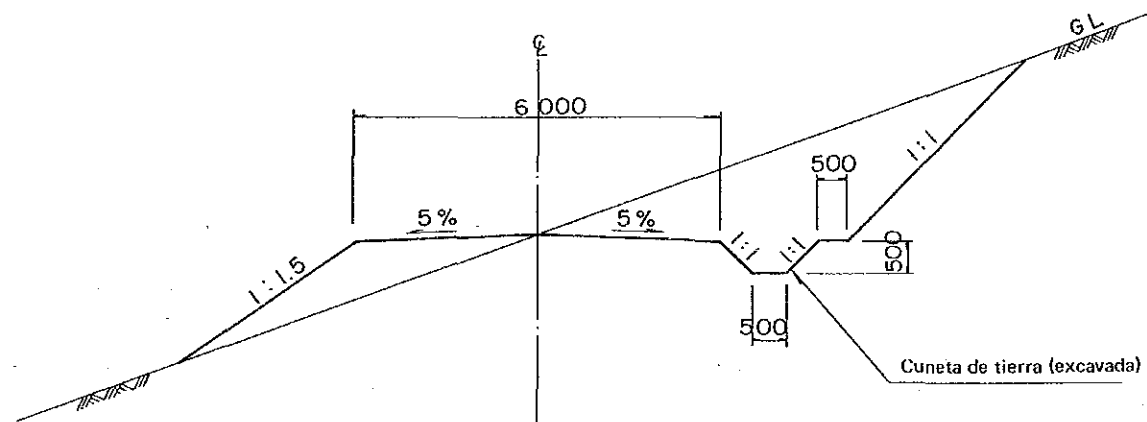

REPUBLICA DEL PARAGUAY
MINISTERIO DE AGRICULTURA Y GANADERIA
PROYECTO DE AUMENTO DE LA
PRODUCCION DE GRANOS PRINCIPALES
EN EL AREA CENTRAL DEL DEPARTAMENTO
DE ITAPUA

PLANO DE CORTE TRANSVERSAL
NORMAL - RUTA TRIBUTARIA

AGENCIA DE COOPERACION
INTERNACIONAL DE JAPON

PLANO
J-2-3/3

PLANIMETRIA DEL SECTOR NORMAL

RUTA TRONCAL N°
Sta. Maria - Obligado

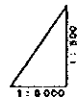
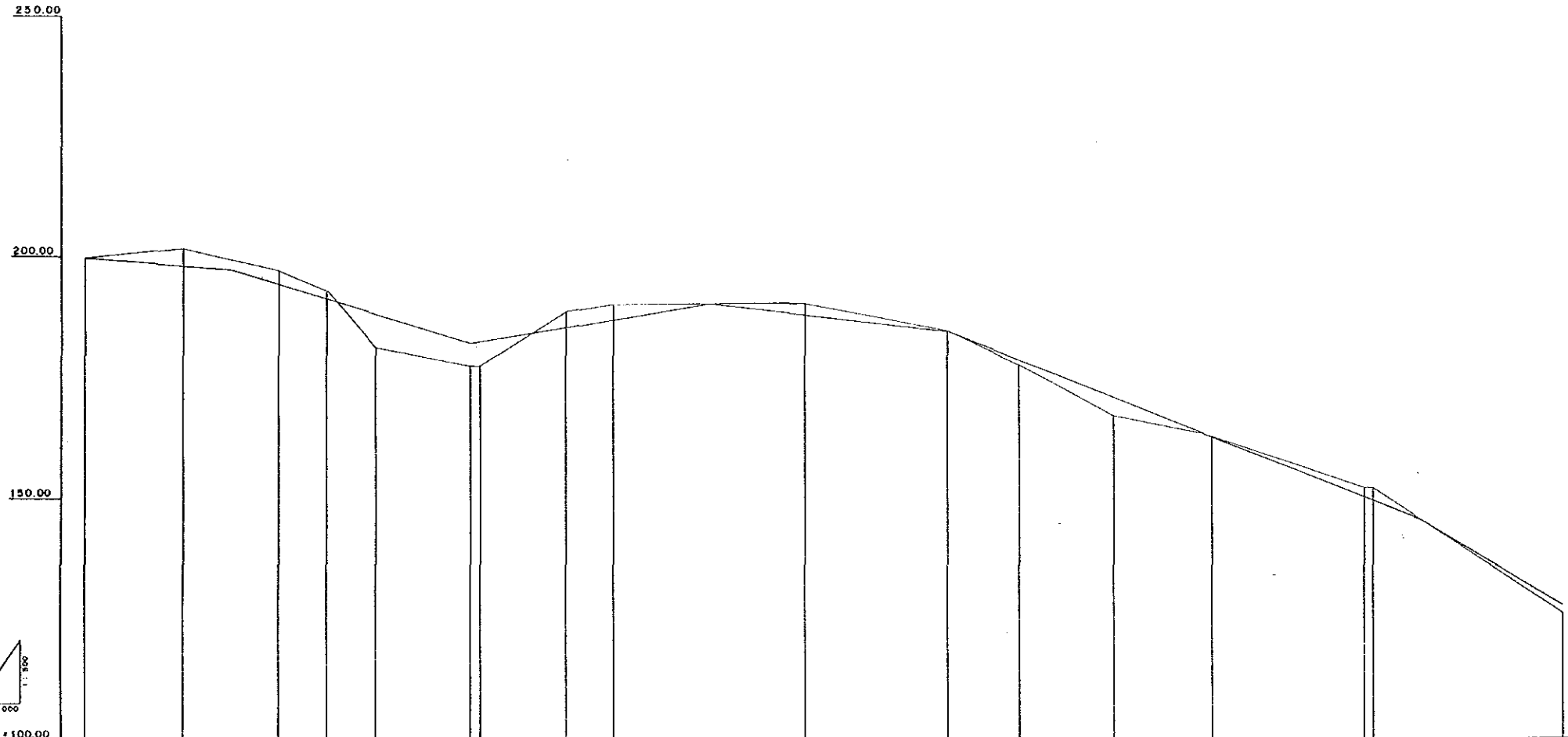
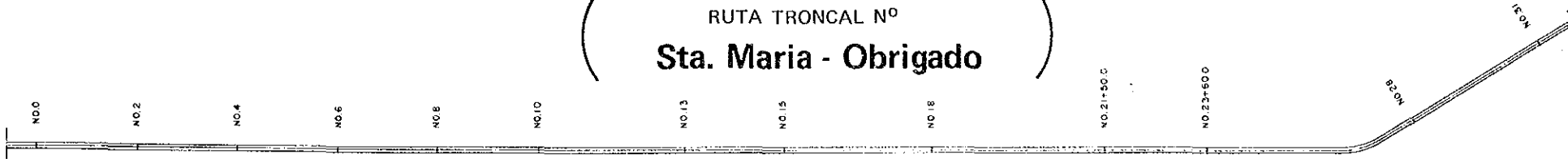

DL = 100.00

Altura proyectada	200.00		197.5			182.5		190.5		184.8		183.18		152.12		143.5		128.0
Altura del suelo	199.80	202.20	199.80	197.34	193.25	181.50	177.74	188.43	190.47	180.52	164.80	177.86	166.92	152.12	152.16	145.61	123.97	128.0
Distancia adicional	0	200.00	300.00	400.00	500.00	600.00	800.00	1000.00	1100.00	1300.00	1500.00	1800.00	2150.00	2350.00	2680.00	2700.00	2800.00	3100.00
Punto de medición	NO.0	NO.2	NO.3	NO.4	NO.5	NO.6	NO.8	NO.10	NO.11	NO.13	NO.15	NO.18	NO.21	NO.23	IP.1	NO.27	NO.28	NO.31
Pendiente		0.8%		3.0%		1.6%		1.1%		3.0%		3.0%		3.2%				
Curva																		

REPUBLICA DEL PARAGUAY
MINISTERIO DE AGRICULTURA Y GANADERIA
PROYECTO DE AUMENTO DE LA
PRODUCCION DE GRANOS PRINCIPALES
EN EL AREA CENTRAL DEL DEPARTAMENTO
DE ITAPUA

PLANIMETRIA DEL SECTOR NORMAL
(RUTA TRONCAL N° 1)

AGENCIA DE COOPERACION
INTERNACIONAL DE JAPON

PLANO
J-3-1/5

PLANIMETRIA DEL SECTOR NORMAL (2/5)

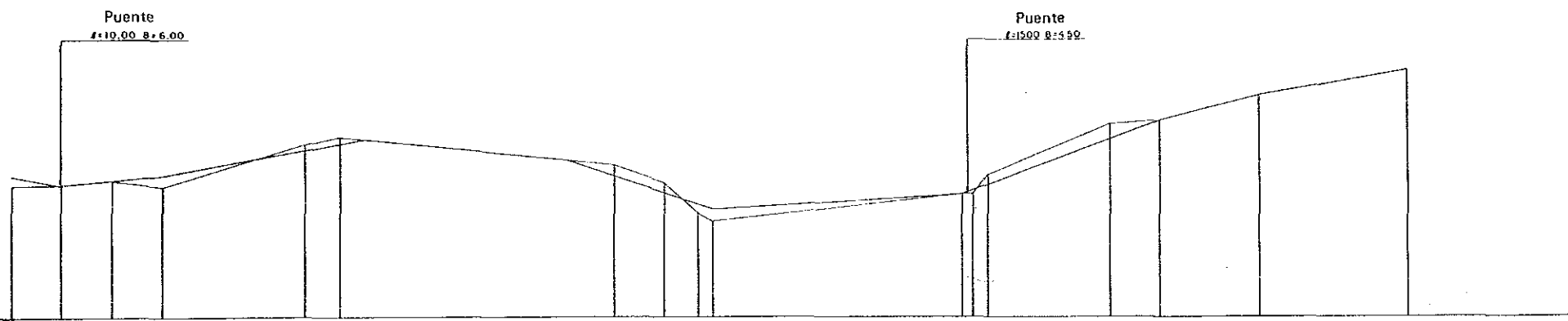
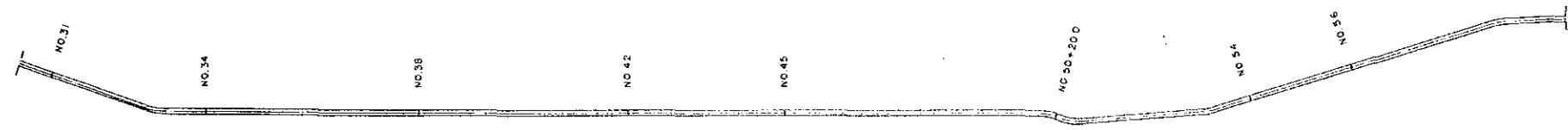

Altura proyectada	128.0	126.0	127.0	128.0						124.3				138.9	143.9	148.8					
Altura del suelo	125.97	126.01	126.96	125.57	134.26	135.45	134.97	135.0	131.10	130.13	128.69	120.31	118.68	121.0	124.3	138.07	138.87	143.87	148.79	148.8	
Distancia adicional	3100.00	3200.00	3300.00	3400.00	3500.00	3600.00	3700.00	3800.00	4200.00	4300.00	4400.00	4470.00	4500.00	5000.00	5308.03	5400.00	5500.00	5900.00	5900.00	5900.00	
Punto de medición	NO.31	NO.32	IP.2	NO.34	NO.36	NO.37	NO.38		NO.42	NO.43	NO.44	NO.45		IP.3	NO.50	IP.4	IP.5	NO.54	NO.56	IP.6	
Pendiente	2.0%	1.5%		1.0%	3.3%	0.6%	3.7%	2.5%	1.6%												
Curva	IP.1-IP.2 Dist=830.00		IP.2							IP.2-IP.3 Dist=1700.00		IP.3	IP.3-IP.4 Dist=500.00		IP.4	IP.4-IP.5 Dist=258.03		IP.5	IP.5-IP.6 Dist=1381.97		IP.6

REPUBLICA DEL PARAGUAY
 MINISTERIO DE AGRICULTURA Y GANADERIA
 PROYECTO DE AUMENTO DE LA
 PRODUCCION DE GRANOS PRINCIPALES
 EN EL AREA CENTRAL DEL DEPARTAMENTO
 DE ITAPUA

**PLANIMETRIA DEL SECTOR NORMAL
 (RUTA TRONCAL Nº 1)**

AGENCIA DE COOPERACION
 INTERNACIONAL DE JAPON

PLANO
 J-3-2/5

PLANIMETRIA DEL SECTOR NORMAL (3/5)

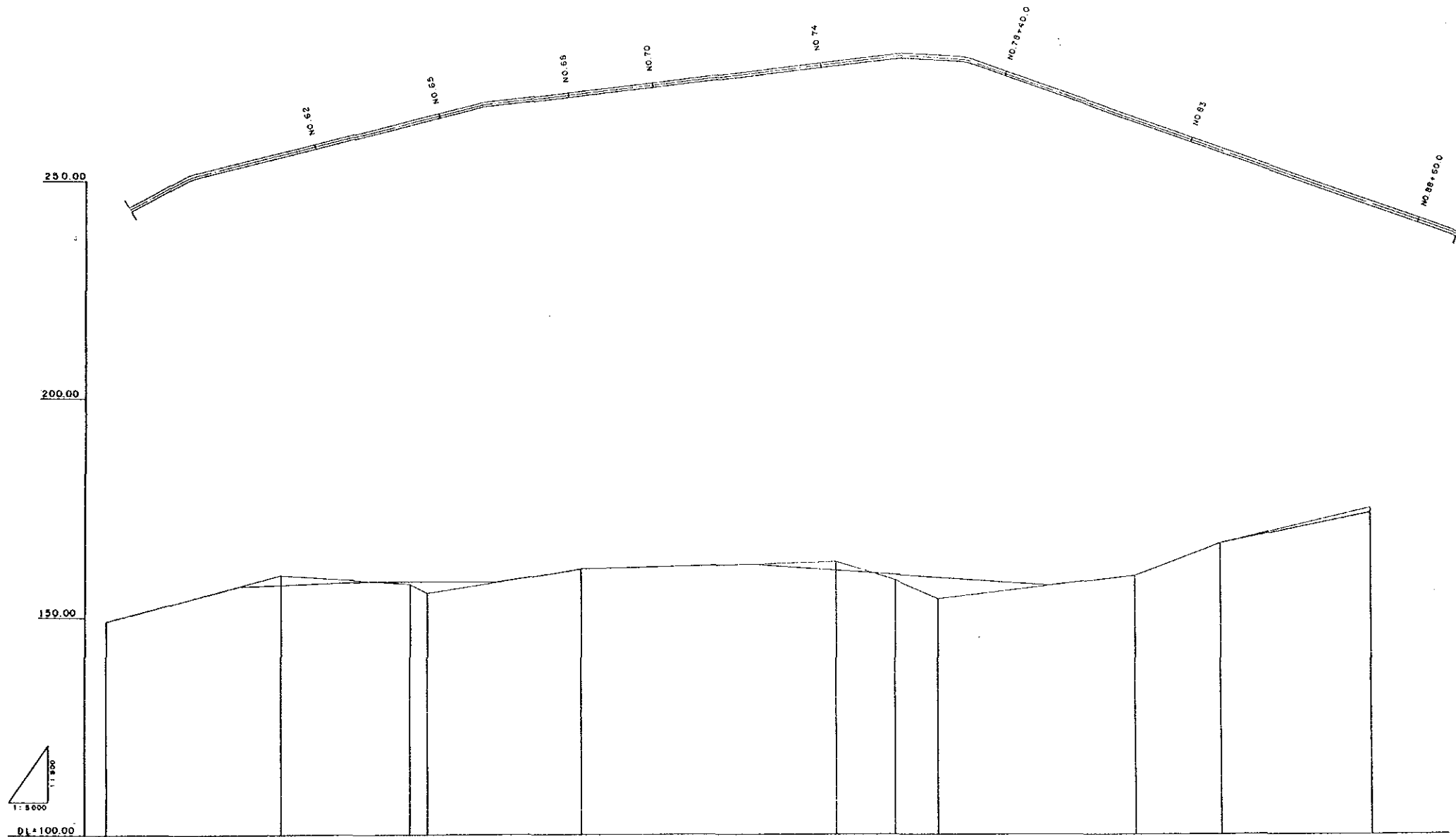

Altura proyectada																			
Altura del suelo	148.5	148.75	148.75	148.75	148.75	148.75	148.75	148.75	148.75	148.75	148.75	148.75	148.75	148.75	148.75	148.75	148.75	148.75	148.75
Distancia adicional	0	200.00	200.00	200.00	200.00	200.00	200.00	200.00	200.00	200.00	200.00	200.00	200.00	200.00	200.00	200.00	200.00	200.00	200.00
Punto de medición	IP. 6 (NO. 59)	NO. 62	NO. 63	NO. 65	IP. 7 (NO. 66)	NO. 68	NO. 70	NO. 74	IP. 8 (NO. 76)	IP. 9	NO. 78	NO. 81	NO. 83	NO. 85	NO. 88	NO. 88+50.0			
Pendiente		3.1%	0.5%		1.5%	0.2%			0.7%		1.1%	3.1%			2.0%				
Curva					IP. 6-IP. 7 Dist: 700.00				IP. 7-IP. 8 Dist: 1000.00		IP. 8-IP. 9 Dist: 3120.00								

REPUBLICA DEL PARAGUAY
 MINISTERIO DE AGRICULTURA Y GANADERIA
 PROYECTO DE AUMENTO DE LA
 PRODUCCION DE GRANOS PRINCIPALES
 EN EL AREA CENTRAL DEL DEPARTAMENTO
 DE ITAPUA

PLANIMETRIA DEL SECTOR NORMAL
(RUTA TRONCAL Nº 1)

AGENCIA DE COOPERACION
INTERNACIONAL DE JAPON
PLANO
J-3-3/5

PLANIMETRIA DEL SECTOR NORMAL (4/5)

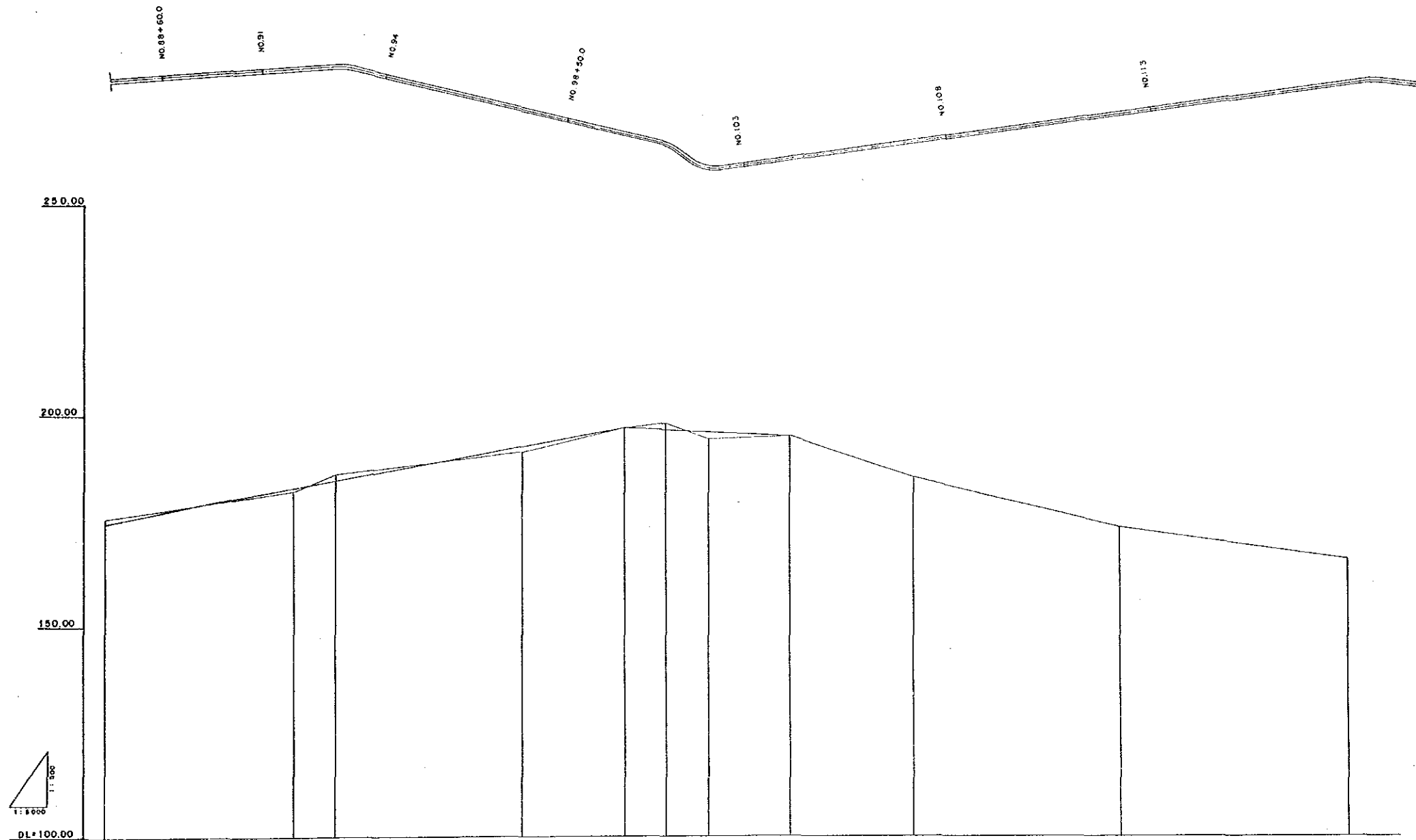

Altura proyectada												
Altura del suelo	175.46	179.30	182.31	186.42	191.99	198.34	198.83	195.03	195.74	185.95	173.92	116.59
Distancia adicional	8850.00	9100.00	9300.00	9400.00	9850.00	10000.00	10200.00	10300.00	10500.00	10800.00	11300.00	11840.00
Punto de medición	NO.98+600	NO.99	I.P.10 (NO.99)	NO.99	NO.98+550.0	NO.11	I.P.12 (NO.102)	NO.103	NO.105	NO.108	NO.113	I.P.13
Pendiente				1.9%			0.7%		3.3%		2.4%	1.4%
Curva	I.P.9 - I.P.10 D=1121.500.00 R=117°50'49"		I.P.10 - I.P.11 D=117.800.00 R=124°31'00"				I.P.11 - I.P.12 D=117.800.00 R=145°09'50"		I.P.12 - I.P.13 D=1111.640.00 R=14°40'40"			

REPUBLICA DEL PARAGUAY
 MINISTERIO DE AGRICULTURA Y GANADERIA
 PROYECTO DE AUMENTO DE LA
 PRODUCCION DE GRANOS PRINCIPALES
 EN EL AREA CENTRAL DEL DEPARTAMENTO
 DE ITAPUA
**PLANIMETRIA DEL SECTOR NORMAL
 (RUTA TRONCAL Nº 1)**
 AGENCIA DE COOPERACION
 INTERNACIONAL DE JAPON
 PLANO
 J-3-4/5

PLANIMETRIA DEL SECTOR NORMAL (5/5)

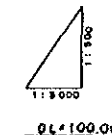
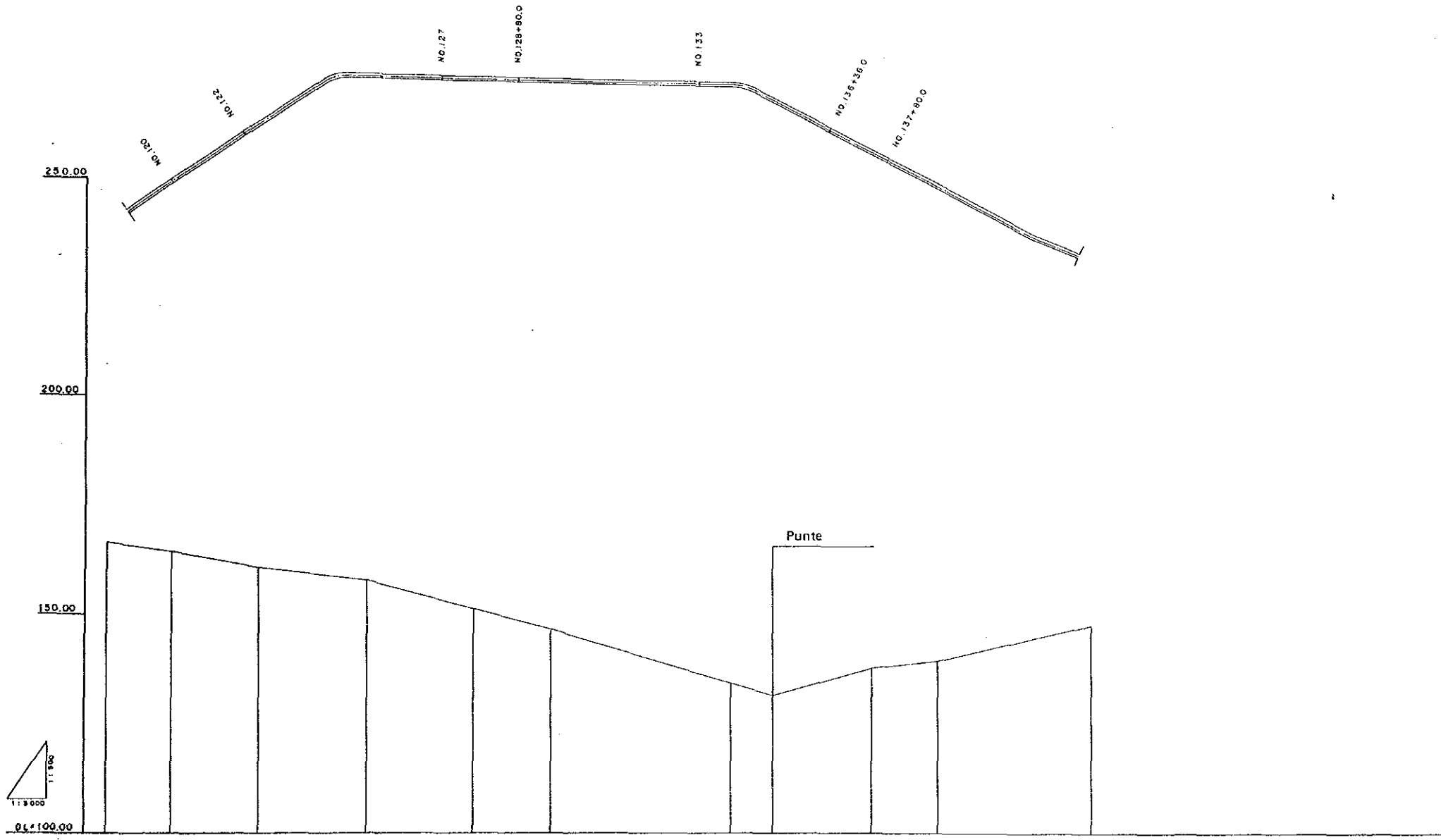

Altura proyectada												
Altura del suelo	116.59	164.36	150.87	156.04	151.61	147.32	134.40	131.86	138.14	139.44	137.84	
Distancia adicional	1840.00	2000.00	2200.00	2400.00	2700.00	2880.00	3300.00	3400.00	3600.00	3780.00	4028.50	
Punto de medición	I.P. 13	NO. 120	NO. 122	I.P. 14	NO. 127	NO. 126	NO. 133	I.P. 15	NO. 134	NO. 137	I.P. 16	
Pendiente		1.7%	1.1%	2.5%		3.0%	3.1%	0.9%	0.4%			
Curva		IP 13 - IP 14 Dist = 510.00 R = 50° 49' 45"					IP 14 - IP 15 Dist = 930.00 R = 27° 01' 25"		IP 15 - IP 16 Dist = 232.82 R = 05° 00' 00"			

REPUBLICA DEL PARAGUAY
 MINISTERIO DE AGRICULTURA Y GANADERIA
 PROYECTO DE AUMENTO DE LA
 PRODUCCION DE GRANOS PRINCIPALES
 EN EL AREA CENTRAL DEL DEPARTAMENTO
 DE ITAPUA

PLANIMETRIA DEL SECTOR NORMAL
 (RUTA TRONCAL Nº 1)

AGENCIA DE COOPERACIÓN
 INTERNACIONAL DE JAPON

PLANO
 J-3-5/5

PLANIMETRIA DEL SECTOR NORMAL (1 / 6)

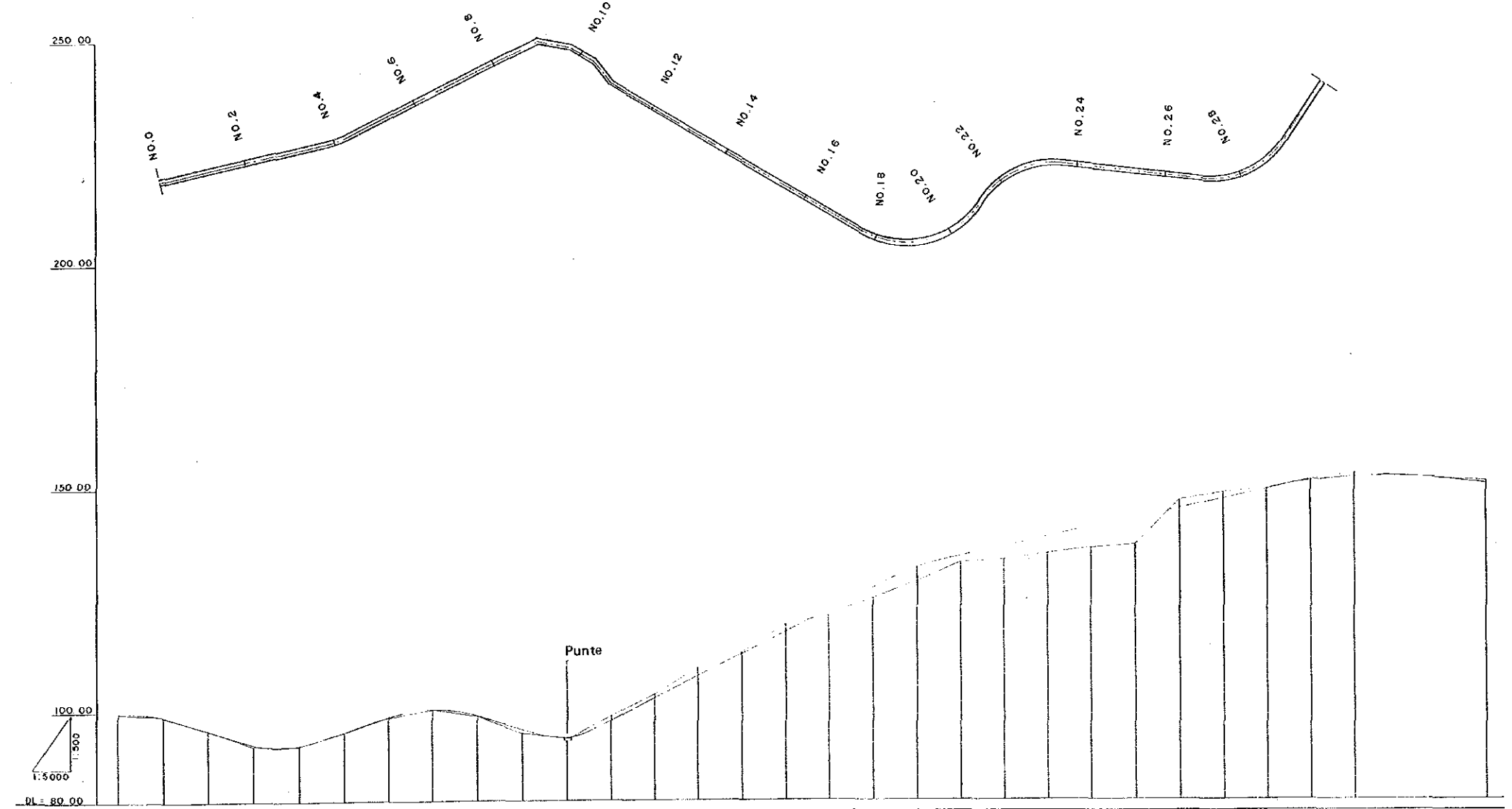

	No. 0	No. 1	No. 2	No. 3	No. 4	No. 5	No. 6	No. 7	No. 8	No. 9	No. 10	No. 11	No. 12	No. 13	No. 14	No. 15	No. 16	No. 17	No. 18	No. 19	No. 20	No. 21	No. 22	No. 23	No. 24	No. 25	No. 26	No. 27	No. 28	No. 31
Altura proyectada	99.87	98.03	96.19	94.34	92.50	95.20	97.50	100.60	98.73	96.87	95.00	99.75	104.50	109.25	114.00	118.75	123.50	128.25	133.00	135.00	137.00	139.00	141.00	143.00	145.00	147.00	149.00	151.00	153.00	150.50
Altura del suelo	99.77	99.29	96.46	92.98	92.48	95.11	96.64	100.61	99.12	95.25	94.02	98.27	104.28	110.30	115.60	120.02	122.16	125.98	130.08	134.66	135.00	136.20	137.46	138.21	145.00	146.18	149.88	151.53	154.77	152.38
Distancia adicional	0	100.00	200.00	300.00	400.00	500.00	600.00	700.00	800.00	900.00	1000.00	1100.00	1200.00	1300.00	1400.00	1500.00	1600.00	1700.00	1800.00	1900.00	2000.00	2100.00	2200.00	2300.00	2400.00	2500.00	2600.00	2700.00	2800.00	3000.00
Punto de medición	No. 0	No. 1	No. 2	No. 3	No. 4	No. 5	No. 6	No. 7	No. 8	No. 9	No. 10	No. 11	No. 12	No. 13	No. 14	No. 15	No. 16	No. 17	No. 18	No. 19	No. 20	No. 21	No. 22	No. 23	No. 24	No. 25	No. 26	No. 27	No. 28	No. 31
Pendiente		1.7%		2.7%		1.7%		4.8%													2.0%									0.8%
Curva	No. 0 - IP 1 D=111.39300		IP 1 D=105.570		IP 2 - IP 3 D=111.39300		IP 3 - IP 4 D=111.39300		IP 4 - IP 5 D=111.39300		IP 5 - IP 6 D=111.39300		IP 6 - IP 7 D=111.39300		IP 7 - IP 8 D=111.39300		IP 8 - IP 9 D=111.39300		IP 9 - IP 10 D=111.39300		IP 10 - IP 11 D=111.39300		IP 11 - IP 12 D=111.39300		IP 12 - IP 13 D=111.39300		IP 13 - IP 14 D=111.39300		IP 14 - IP 15 D=111.39300	

REPUBLICA DEL PARAGUAY
 MINISTERIO DE AGRICULTURA Y GANADERIA
 PROYECTO DE AUMENTO DE LA
 PRODUCCION DE GRANOS PRINCIPALES
 EN EL AREA CENTRAL DEL DEPARTAMENTO
 DE ITAPUA

PLANIMETRIA DEL SECTOR NORMAL
 (RUTA PRINCIPAL Nº 9)

AGENCIA DE COOPERACION
 INTERNACIONAL DE JAPON

PLANO
 J-4-1/6

PLANIMETRIA DEL SECTOR NORMAL (2/6)

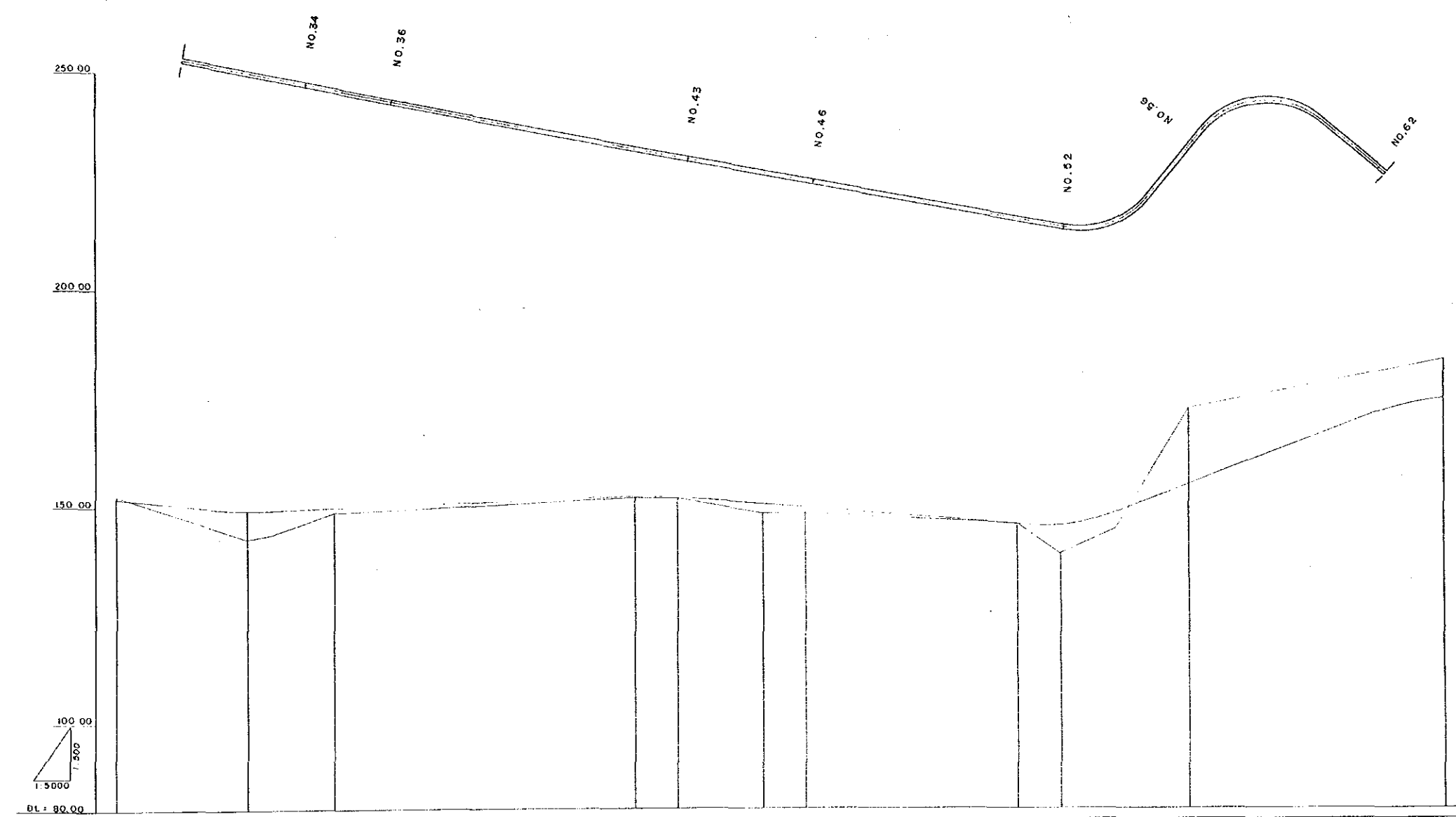

Altura proyectada	150.50	148.00	148.89	152.90	152.21	150.83	150.14	146.69	146.00	158.90	184.70
Altura del suelo	152.38	142.80	149.21	152.91	152.89	149.17	149.21	146.83	139.21	173.93	184.71
Distancia adicional	3.100.00	3.400.00	3.600.00	4.300.00	4.400.00	4.600.00	4.700.00	5.200.00	5.300.00	5.600.00	6.200.00
Punto de medición	NO. 31	NO. 34	NO. 36	NO. 43	NO. 44	NO. 46	NO. 47	NO. 52	NO. 53	NO. 56	NO. 62
Pendiente	0.8%		0.4%		0.7%		4.3%				
Curva	IP8-IP9 0+1503.26 1+0704.10 IP9-IP10 1+50723.50 0+1519.54										

REPUBLICA DEL PARAGUAY
 MINISTERIO DE AGRICULTURA Y GANADERIA
 PROYECTO DE AUMENTO DE LA
 PRODUCCION DE GRANOS PRINCIPALES
 EN EL AREA CENTRAL DEL DEPARTAMENTO
 DE ITAPUA
**PLANIMETRIA DEL SECTOR NORMAL
 (RUTA PRINCIPAL Nº 9)**
 AGENCIA DE COOPERACION
 INTERNACIONAL DE JAPON
 PLANO
 J-4-2/6

PLANIMETRIA DEL SECTOR NORMAL (3/6)

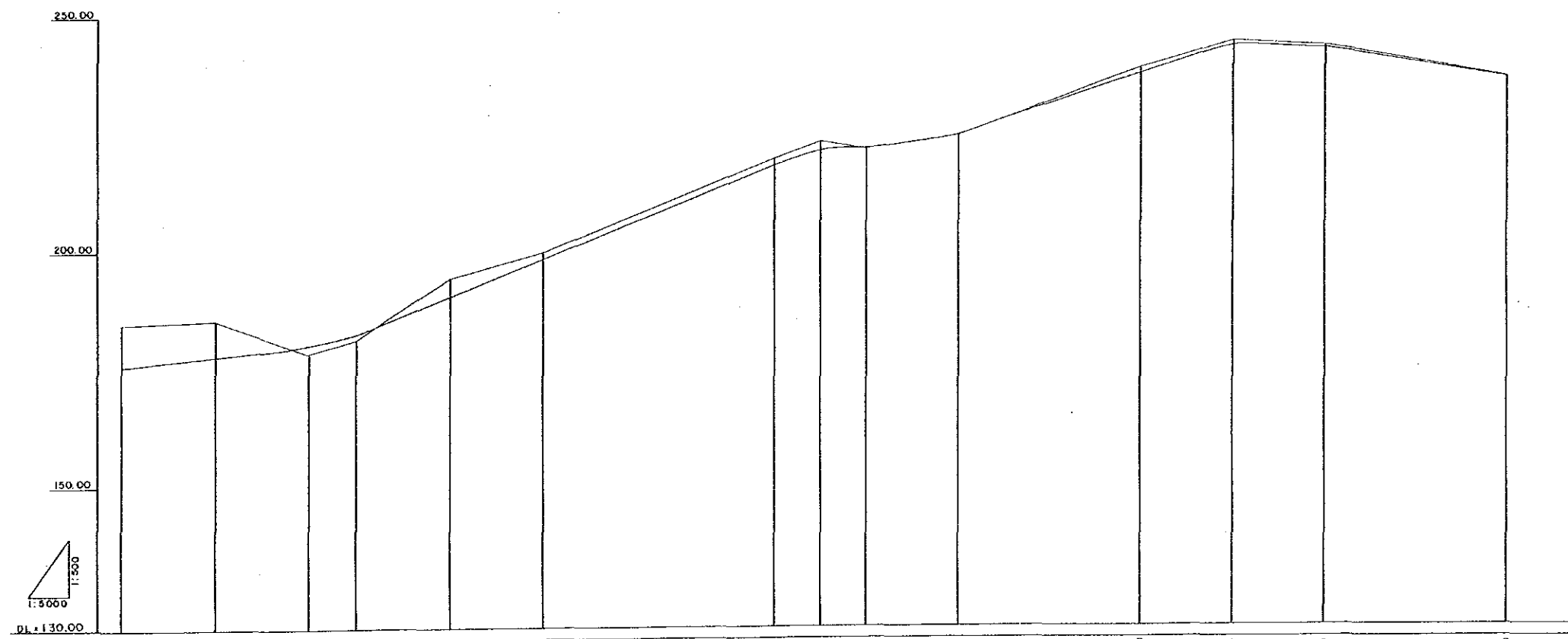
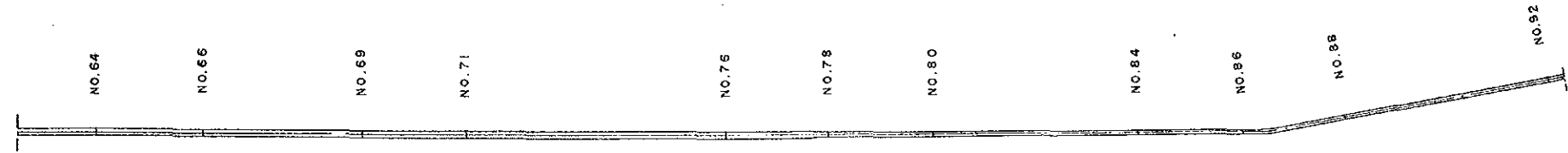

Altura proyectada	184.70	183.82	182.94	182.06	190.86	219.31	223.40	224.23	225.90	239.30	246.30	245.40	238.90
Altura del suelo	184.71	185.06	178.53	181.77	184.87	221.16	224.84	223.19	225.84	240.05	246.33	245.43	238.90
Distancia adicional	0.00	0.00	0.00	0.00	0.00	7600.00	7700.00	7800.00	8000.00	8400.00	8600.00	8800.00	9200.00
Punto de medición	NO. 62	NO. 64	NO. 65	NO. 67	NO. 69	NO. 71	NO. 76	NO. 77	NO. 78	NO. 80	NO. 84	NO. 86	NO. 88
Pendiente	0.4%		4.1%			0.8%		3.4%		0.5%		1.7%	
Curva													

REPUBLICA DEL PARAGUAY
 MINISTERIO DE AGRICULTURA Y GANADERIA

PROYECTO DE AUMENTO DE LA
 PRODUCCION DE GRANOS PRINCIPALES
 EN EL AREA CENTRAL DEL DEPARTAMENTO
 DE ITAPUA

PLANIMETRIA DEL SECTOR NORMAL
 (RUTA PRINCIPAL Nº 9)

AGENCIA DE COOPERACION
 INTERNACIONAL DE JAPON

PLANO
 J-4-3/6