

# APPENDIX



APPENDIX 1 QUESTIONNAIRE UNTUK PENYEMPANG BERANGKAT

Divisi Perencanaan Direktorat Jenderal Peningkatan Udara sedang melakukan survey transportasi kepada para penyempang pelabuhan udara ini dan dilakukannya dengan sukarela dan tidak mencantumkan nama. Data dan informasi hasil survey ini akan dipergunakan dalam perencanaan sistem transportasi ke Pelabuhan Udara Internasional Jakarta, Cengkareng. Kerjasama anda terhadap survey ini sangat kami hargai.

October 1982 DIREKTORAT JENDERAL PERHUBUNGAN UDARA.

1. Apakah tujuan perjalanan anda ?

- 1) Tamsya/bersenang-senang
- 2) Masalah pribadi
- 3) Usaha/dinas
- 4) Lain-lain ( )

2. Darimanakah anda berangkat menuju pelabuhan udara ini ?

- 1) Rumah Saudara
- 2) Kantor Saudara
- 3) Hotel
- 4) Lain-lain ( )

3. Bolehkah kami tahu alamat anda diatas ?

- Jalan/No. : \_\_\_\_\_
- Kelurahan/Desa : \_\_\_\_\_
- Kecamatan : \_\_\_\_\_
- Kota Kabupaten : \_\_\_\_\_
- Hotel : \_\_\_\_\_

4. Transport jenis apakah yang anda gunakan dari alamat diatas ke Pelabuhan Udara ini ?

- 1) Mobil pribadi
- 2) Mobil pemerintah/perusahaan
- 3) Taksi
- 4) Bus
- 5) Bus hotel
- 6) Sepeda motor
- 7) Truk
- 8) Sepeda, Bajaj
- 9) Berjalan kaki
- 10) Kereta Api
- 11) Pesawat udara
- 12) Lain-lain

5. Mengapakah Saudara menggunakan jenis transportasi diatas ?  
(Berikanlah alasan utama dan kedua)

- 1) Lebih cepat
- 2) Lebih murah
- 3) Mudah membawa barang
- 4) Nyaman
- 5) Tidak pindah kendaraan
- 6) Ditetapkan oleh jempitan
- 7) Tidak ada lagi jenis lain
- 8) Tidak tahu sistem transport yang ada
- 9) Lain-lain

Portama  Kedua

6. Berapa orangkah yang menemani Saudara ke pelabuhan udara ini tidak termasuk supir ?

- 1) 0
- 2) 1
- 3) 2
- 4) 3
- 5) 4
- 6) 5
- 7) 6-10
- 8) Lebih dari 11

7. Berapa lamakah ditempuh dari tempat berangkat ke Pelabuhan Udara ini ?

- 1) 0 -15 menit
- 2) 16-30 menit
- 3) 31-45 menit
- 4) 46-60 menit
- 5) 61-90 menit
- 6) 91-120 menit
- 7) 2-3 jam
- 8) Lebih dari 3 jam

8. Berapa banyak koper/tas/bungkusan yang anda bawa pada perjalanan ini

- 1) Tak ada
- 2) 1
- 3) 2
- 4) 3
- 5) Lebih dari 4

Terima kasih banyak atas kerjasama anda.

Tanggal dan waktu : - - 1982 Jam : \_\_\_\_\_ Menit : \_\_\_\_\_

Penerbangan : 1. Dalam Negeri 2. Luar Negeri

Kewarganegaraan : 1. Indonesia 2. Asing

Kelamin : 1. Laki-laki 2. Perempuan

Nama pewanacara : \_\_\_\_\_

QUESTIONAIRE UNTUK ORANG YANG DATANG KE PELABUHAN UDARA  
( SELAIN PENUMPANG DAN PETUGAS )

Divisi Perencanaan Direktorat Jendral Perhubungan Udara sedang melakukan survey transportasi kepada para pengunjung pelabuhan udara ini dan dilakukannya dengan sukarela dan tidak mencantumkan nama. Data dan informasi hasil survey ini akan dipergunakan dalam perencanaan sistem transportasi ke Pelabuhan Udara Internasional Jakarta, Cengkareng. Kerjasama anda terhadap survey ini sangat kami hargai.

October 1982 DIREKTORAT JENDERAL PERHUBUNGAN UDARA.

1. Apakah tujuan anda ke Pelabuhan Udara ini ?

- 1) Mergucapkan selamat buat penumpang yang berangkat ( a. Dalam Negeri. b. Luar Negeri ).
- 2) Menyambut penumpang yang datang ( a. Dalam Negeri. b. Luar Negeri )
- 3) Melihat-lihat
- 4) Usaha
- 5) Lain-lain ( )

2. Dari manakah anda mulai perjalanan ini hingga ke Pelabuhan Udara ?

- 1) Rumah anda
- 2) Kantor anda
- 3) Hotel
- 4) Lain-lain ( )

3. Bisakah kami tahu alamat diatas ?

- Jalan/No. : \_\_\_\_\_
- Kelurahan/Desa : \_\_\_\_\_
- Kecamatan : \_\_\_\_\_
- Kota/Kabupaten : \_\_\_\_\_
- Hotel : \_\_\_\_\_

4. Transport jenis apakah yang anda gunakan dari alamat diatas ke Pelabuhan Udara ini ?

- 1) Mobil pribadi
- 2) Mobil pemerintah/perusahaan
- 3) Taxi
- 4) Bus
- 5) Bus hotel
- 6) Bus
- 7) Truk
- 8) Sepeda, Bajaj
- 9) Berjalan kaki
- 10) Kereta Api

11) Pesawat Udara

5. Mengapakah Saudara menggunakan jenis transportasi diatas ?  
(Berikanlah alasan utama dan kedua)

- 1) Lebih cepat
- 2) Lebih murah
- 3) Mudah membawa barang
- 4) Nyaman
- 5) Tidak pindah kendaraan
- 6) Ditembak oleh jemputan
- 7) Tidak ada jenis lain
- 8) Tidak tahu sistem transport yang ada
- 9) Lain-lain

Pertama  
 Kedua

6. Berapa orangkah yang menemani Saudara ke Pelabuhan Udara ini tidak termasuk supir ?

- 1) 0
- 2) 1
- 3) 2
- 4) 3
- 5) 4
- 6) 5
- 7) 6-10
- 8) Lebih dari 11

7. Berapa lamakah ditempuh dari tempat berangkat ke Pelabuhan Udara ini ?

- 1) 0 -15 menit
- 2) 16-30 menit
- 3) 31-45 menit
- 4) 46-60 menit
- 5) 61-90 menit
- 6) 91-120 menit
- 7) 2-3 jam
- 8) Lebih dari 3 jam

Terima kasih banyak atas kerjasama anda.

Tanggal dan waktu: - - 1982 Jam \_\_\_\_\_ Menit \_\_\_\_\_

Kewarganegaraan : 1. Indonesia 2. Asing

Kelamin : 1. Laki-laki 2. Perempuan

Nama penawancara : \_\_\_\_\_

Divisi Perencanaan Direktorat Jenderal Perhubungan Udara sedang melakukan survey transportasi kepada para pengunjung pelabuhan udara ini.

Sejalan dengan survey ini, akan dilaksanakan wawancara dengan kantor-kantor dililingkungan pelabuhan udara.

Data dan informasi hasil survey ini akan dipergunakan dalam perencanaan sistim transportasi ke Pelabuhan Udara Internasional Jakarta, Cengkareng. Kerjasama anda terhadap survey ini sangat kami hargai.

October 1982 DIREKTORAT JENDERAL PERHUBUNGAN UDARA

( 1 )

1. Berapa banyakkah karyawan anda di kantor ini ?

Jumlah : \_\_\_\_\_ Laki-laki \_\_\_\_\_ Perempuan \_\_\_\_\_

2. Apakah anda melakukan sistim shif disini ? Boletkah kami mengetahui pengaturan kerja shif tersebut dan berapa karyawankah untuk setiap shif ?

No.	Jam Shif	Jumlah Karyawan
No Shif	-	-
Shif A	1	-
	2	-
	3	-
Shif B	1	-
	2	-
	3	-

- Melanjutkan -

3. Transport jenis apakah yang anda berikan kepada karyawan anda ? Sebutkanlah jenis-jenis transportasi dan berapa orang karyawankah diizinkan menggunakan transport tersebut setiap jenisnya ?

No.	Jenis Transportasi	Jumlah Karyawan

4. Apakah anda mempunyai sarana pemondokan buat karyawan ?

1) Ya 2) Tidak

Jika jawabannya " Ya ", bolehkah kami mengetahui pemondokan jenis apa yang anda berikan kepada karyawan, letaknya, dan jumlah karyawan yang dibolehkan menggunakannya.

No.	Jenis Pemondokan	Letak	Jumlah Karyawan

- Melanjutkan -

5. Dalam waktu dekat ini, pelabuhan udara akan dipindahkan ke Pelabuhan Udara Internasional Jakarta, Cengkareng.

Apakah anda mempunyai rencana untuk menyelaraskan dengan pimpinan anda tersebut khususnya alat transportasi dan penondokan karyawan anda ?

Jika anda mempunyai rencana, apakah itu ?

Transportasi

Penondokan

Terima kasih banyak atas kerja sama anda.

Tanggal dan waktu : \_\_\_\_\_ -1982 \_\_\_\_\_ Jam \_\_\_\_\_ Menit \_\_\_\_\_

Nama Kantor : \_\_\_\_\_

Nama Pevawancara : \_\_\_\_\_

QUESTIONNAIRE UNTUK PARA PEJUGAS

Divisi Perencanaan Direktorat Jendral Pechubungan Udara sedang melakukan survey transportasi kepada para pengunjung Pelabuhan Udara ini dan dilakukannya dengan sukarela dan tidak mencantumkan nama

Pertanyaan ini dipersiapkan khusus untuk karyawan dilingkungan Pelabuhan Udara.

Data dan informasi hasil survey itu akan dipergunakan dalam perencanaan sistem transportasi ke Pelabuhan Udara Internasional Jakarta, Cengkareng.

Kerjasama anda terhadap survey ini sangat kami hargai.

Mohon dituliskan nomor yang sesuai dengan jawaban anda dalam atau isi pertanyaan-pertanyaan berikut ini.

October 1982 DIREKTORAT JENDERAL PERUBUNGAN UDARA

1. Bisakah kamu tahu alamat anda ?

Jalan/No. : \_\_\_\_\_  
Kelurahan/Desa : \_\_\_\_\_  
Kecamatan : \_\_\_\_\_  
Kota/Kabupaten : \_\_\_\_\_

2. Tempat tinggal anda dapat digolongkan sebagai ?

- 1) Rumah sendiri
- 2) Perumahan yang diberikan pemerintah/perusahaan
- 3) Rumah kontrakan/sewa
- 4) Lain-lain

3. Alat transportasi apakah yang Saudara pergunakan dari rumah ke Pelabuhan Udara ?

- 1) Mobil pribadi
- 2) Mobil pemerintah/perusahaan
- 3) Taxi
- 4) Bus
- 5) Penyediaan angkutan antar jemput dengan Bus/Combi
- 6) Sepeda motor
- 7) Sepeda, Bajaj
- 8) Berjalan kaki
- 9) Kereta Api
- 10) Lain-lain

4. Mengapakah Saudara menggunakan jenis transportasi diatas ?

- 1) Lebih cepat
- 2) Lebih murah
- 3) Tidak pindah kendaraan
- 4) Nyaman
- 5) Disediakan oleh pemerintah/kantor
- 6) Tidak ada lagi jenis lain
- 7) Lain-lain

5. Berapa lamakah ditempuh dari tempat berangkat ke Pelabuhan Udara ?

- 1) 0 -15 menit
- 2) 16-30 menit
- 3) 31-45 menit
- 4) 46-60 menit
- 5) 61-90 menit
- 6) 91-120 menit
- 7) 2-3 jam
- 8) Lebih dari 3 jam

6. Pukul berapakah anda tiba di kantor ? Dan pukul berapakah anda meninggalkan kantor ?

Tiba pukul : \_\_\_\_\_ Jam \_\_\_\_\_ Menit  
Pulang pukul : \_\_\_\_\_ Jam \_\_\_\_\_ Menit

Terima kasih banyak atas kerjasama anda.

Tanggal dan waktu : - - 1982 Jam \_\_\_\_\_ Menit \_\_\_\_\_

Nama Kantor : \_\_\_\_\_

Melalui : \_\_\_\_\_

APPENDIX 2

Code List of Traffic Zone

TRAFFIC ZONE		ADMINISTRATIVE ZONE		
No.	Name	Wilayah	Kecamatan	Kelurahan
1	Cideng	Central Jakarta	Cambir	Cideng
				Duri Pulo
				Petojo Utara
				Petojo Selatan
				Kebon Kelapa
2	Cambir			Gambir
3	Sawah Besar		Sawah Besar	Hangga II Utara Katang Anyar
4	Pasar Baru			Kattini
5	Kemayoran		Kemayoran	Gn. Sahari Utara Pasar Baru
				Gn. Sahari Selatan
6	Senen			Kemayoran Kebon Kosong
			Senen	Serdang Harapan Mulya
				Senen
7	Kramat			Bungur Kaitang
				Kenari
				Kramat
				Pasaban
8	Cempaka Putih		Cempaka Putih	Tanah Tinggi Johar Baru
				Galur
				Kampung Rawa
				Rawa Sari
				Cempaka Putih Barat
				Cempaka Putih Timur
9	Cikini		Menteng	Kebon Sirih Condangdia
				Cikini
10	Menteng			Menteng
				Pegangsaan 8
11	Kebon Melati		Tanah Abang	Kampung Bali Kebon Kacang
				Kebon Melati
				Petamburan
12	Karet Tengsin			Karet Tengsin Bendungan Hilir
				Gelora
13	Kamal Muara	North Jakarta	Penjaringan	Kamal Muara
14	Kapuk Muara			Kapuk Muara
15	Penjagalan			Penjagalan
16	Penjaringan			Penjaringan Muara Angke

TRAFFIC ZONE		ADMINISTRATIVE ZONE		
No.	Name	Wilayah	Kecamatan	Kelurahan
17	Hangga Dua Utara		Tanjung Priok	Hangga Dua Utara
18	Pademangan			Pademangan Timur Pademangan Barat
19	Tanjung Priok			Sunter Pepango Sungai Bambu Kebon Bawang Tanjung Priok
20	Cilincing		Koja	Koja Utara Koja Selatan Lagoa Tugu Rawa Badak Kelapa Gading Pegangsaan II Kali Baru Cilincing Semper Marunda Sukapura
21	Semanan	West Jakarta	Cengkareng	Semanan
22	Rawa Buaya			Duri Kosambi Rawa Buaya
23	JIAC Passengers			Kamal
24	JIAC Visitors			Tegal Alur
25	JIAC Employees			Pegadungan
26	Kamal			Kali Deres
27	Pegadungan			Cengkareng
28	Kali Deres			Kapuk
29	Cengkareng			
30	Kapuk Barat			
31	Kapuk Timur			
32	K.K. Angke			
33	Jelambar Utara		Grogol Petamburan	Keduaung Kali Angke Jelambar/Grogol
34	Jelambar Selatan			
35	Tomang			Tomang Tanjung Duren Jati Pulo Kota Bambu Slipi Pal Merah
36	Slipi			
37	Mangga Besar		Taman Sari	Pingassia Mangga Besar Tangki Glodok



TRAFFIC ZONE		ADMINISTRATIVE ZONE		
No.	Name	Wilayah	Kecamatan	Kelurahan
38	Taman Sari			Keagungan Krukut Taman Sari Maphar
39	Tambora		Tambora	Pekojan Malaka Tambora Jembatan Lima Angke
40	Duri			Jembatan Besi Krendang Tanah Sereal Duri
41	Kembangan		Kebon Jeruk	Kali Baru Kembangan Kedoya Duri
42	Kebon Jeruk			Meruya Ilir Meruya Udik Joglo Serengseng Kebon Jeruk Sukabumi Ilir Kelapa II Sukabumi Udik
43	Tebet	South Jakarta	Tebet	Menteng Dalam Tebet Barat Tebet Timur Kebon Baru Bukit Duri Manggarai Selatan Manggarai Setia Budi Guntur
44	Setia Budi		Setia Budi	Karet Karet Semanggi Karet Kuningan Kuningan Timur Pasar Manggis Menteng Atas Kuningan Barat Hampang Prapatan Pela Hampang Tegal Parang Bangka Pancoran
45	Hampang Prapatan		Hampang Prapatan	

TRAFFIC ZONE		ADMINISTRATIVE ZONE		
No.	Name	Wilayah	Kecamatan	Kelurahan
46	Kebayoran Baru		Kebayoran Baru	Duren Tiga Kalibata Cikoko Pangdegan Rawa Jati Pejaten Pasar Minggu Tanjung Barat Jatipadang Ragunan Cilandak Jagakarsa Lenteng Agung Serengseng Sawah Ciganjur Senayan Rawa Barat Selong Gunung Kramat Pela Melawai Petogogan Pulo Gandaria Utara Cipete Utara Grogol Utara Grogol Selatan Cipulir Petukangan Utara Petukangan Selatan Ulujami Pesanggrahan Kobayoran Lama Pondok Pinang Bintaro Gandaria Selatan Cipete Selatan Cilandak Lebak Bulus Pondok Labu
47	Matraman	East Jakarta	Matraman	Kebon Manggis Pal Meriam Kayu Manis Utun Kayu Pisangan Barat

TRAFFIC ZONE		ADMINISTRATIVE ZONE	
No.	Name	Wilayah	Kecamatan
68	Pulo Gadung		Pulo Gadung
			Kayu Putih Jati Rawamangun Pisangan Timur Cipinang Pulo Gadung Jatinegara Kaum Rawa Terate Jatinegara Penggilingan Cakung Ujung Menteng Pulo Cebang
49	Jati Negara		Jati Negara
			Kampung Melayu Bali Mestek Bidara Cina Cipinang Cempedak Rawa Bangke Cipinang Muara Cipinang Besar Pondok Bambu Kelender Duren Sawit Halaka Pondok Kelapa
50	Kramat Jati		Kramat Jati
			Cawang Gililitan Kramat Jati Kebon Paia Batu Ampar Bale Kambang Makasar Kampung Tengah Dukuh Cipinang Melayu Halim Perdana Kusuma Finang Hanti Gedong Rambutan Susukan Ciracas Cijantung Baru Kali Sari Pekayon Lobang Buaya Ceger
			Pasar Rebo

TRAFFIC ZONE		ADMINISTRATIVE ZONE		
No.	Name	Wilayah	Kecamatan	Kelurahan
				Bambu Apus Setu Cipayung Kelapa II Wetan Munjul Cilangkap Cibubur Pondok Ranggon

TRAFFIC ZONE		ADMINISTRATIVE ZONE	
No.	Name	Kabupaten	Kecamatan
51	Tangerang	Tangerang	Tangerang
52	Batu Ceper		Batu Ceper
53	Mauk		Teluknaga Sepatan Mauk Rajeg Kronjo Pasar Kamis Kresek
54	Cikupa		Balaraja Tigaraksa Cikupa Curug
55	Serpong		Serpong Legok Ciputat Ciledug
56	Depok	Bogor	Sawangan Depok Cibinong Cimanggis Gunung Putri
57	Bogor		Citeureup Jonggol Cariu Cileungsi Rogor Cimanas Scmplak Kedung Halang Cisarua Ciawi Cijeruk
58	Parung		Parung Gunung Sindur Rumpin Parung Panjang Ciampa Cibungbulang Leuwiliang Cigudeg Jasinga

TRAFFIC ZONE		ADMINISTRATIVE ZONE	
No.	Name	Kabupaten	Kecamatan
59	Bekasi	Bekasi	Pondok Gede Bekasi
60	Cikarang		Cabanghujung Sukatani Pebayuran Tajmajaya Babelan Tambun Cikarang Lemahabang Setu Cibarusa
61	West Side	Serang Pandeglang Rangkasbitung	
62	Central Side	Sukabumi Cianjur Bandung Garut Tasikmalaya Ciamis Majalengka Kuningan Sumedang	
63	East Side	Karawang Purwakarta Subang Indramayu Cirebon	

APPENDIX 3 Result of Modal Split  
Route A -1990-

Public Share (%)

Public

Private

	Private			Public			Public Share (%)					
	PASSENGERS	VISITORS	EMPLOYEES	TOTAL	PASSENGERS	VISITORS	EMPLOYEES	TOTAL	PASSENGERS	VISITORS	EMPLOYEES	TOTAL
1. CILONG	403	443	90	939	300	235	129	664	42,674	34,508	58,904	41,422
2. GAMDIR	761	1293	151	2207	565	679	159	1559	42,545	34,432	58,743	59,798
3. SAWAH BESAR	174	780	1045	1999	132	418	1532	2107	43,137	34,891	59,839	51,315
4. PASAR BARU	127	243	33	403	102	135	352	289	44,541	35,714	61,176	41,763
5. KEMAVCRAN	366	2346	2552	5164	237	1127	3350	4743	41,252	33,612	56,826	47,815
6. SENEN	1183	1082	94	2359	942	592	145	1659	43,500	35,364	60,959	41,289
7. KRANAT	259	1072	454	1785	219	626	798	1643	45,816	36,867	63,758	47,929
8. CEMPAKA PUTIH	513	1663	458	2834	378	868	649	1895	42,424	34,275	58,477	41,841
9. CIKINI	1059	1677	65	2804	961	115	1950	36,429	45,215	36,249	62,842	41,018
10. MENTENG	963	2064	177	3204	759	1138	279	2176	44,077	35,540	61,194	40,446
11. KEBON MELATI	1350	1405	69	2824	919	688	87	1694	40,502	32,871	55,759	37,494
12. KARET TENGSIN	1195	1077	200	2472	895	565	256	1736	42,548	34,409	58,461	41,255
13. KANAL MUARA	4	9	3	16	3	4	9	11	42,857	30,769	57,143	40,741
14. KAPUK MUARA	12	26	7	45	9	13	9	31	42,857	33,333	56,250	40,789
15. PENJAJARAN	71	116	45	232	56	56	57	161	40,336	32,558	55,812	40,967
16. PENJARINGAN	263	442	54	759	185	202	60	427	38,551	31,366	52,632	36,003
17. MANGGA DUA UTARA	125	654	35	814	90	233	48	371	41,860	33,916	57,831	37,665
18. PADEMANGAN	53	452	91	598	39	232	124	395	41,889	33,918	57,674	39,778
19. TAYJUNG PRIOK	545	1626	561	2532	378	708	724	1810	40,953	33,177	56,142	41,686
20. CILIPICING	243	739	367	1349	176	381	508	1065	42,005	34,018	48,057	44,118
21. SEMANAH	14	31	13	58	8	13	12	33	36,364	29,545	48,000	36,264
22. RAWA CUAYA	24	220	43	293	14	97	52	163	36,842	30,599	51,485	35,746
23. JIAC PASSENGER	0	0	0	0	0	0	0	0	0,000	0,000	0,000	0,000
24. JIAC VISITORS	0	0	0	0	0	0	0	0	0,000	0,000	0,000	0,000
25. JIAC EMPLOYEES	0	0	0	0	0	0	0	0	0,000	0,000	0,000	0,000
26. KAMAL	16	36	14	66	10	16	16	42	38,462	30,769	53,333	38,887
27. PEGADUNGAN	8	13	7	28	4	6	6	16	33,333	31,579	46,134	36,364
28. KALI DEGES	12	83	42	137	7	34	41	82	36,842	29,060	49,378	37,443
29. CENGKARENG	179	117	86	382	107	52	90	249	37,413	30,769	51,136	39,461
30. KAPUK DAQAT	10	20	3	38	6	9	9	24	37,504	31,034	52,941	38,110
31. KAPUK TIMUR	16	90	14	120	12	47	20	79	42,857	34,307	58,824	39,698
32. K.K. ANSKE	13	82	11	106	8	37	12	57	38,095	31,092	52,174	34,669
33. JELANGAR UTARA	218	495	50	763	135	223	54	412	39,686	32,276	54,472	36,345
34. JELAMBAR SALATAN	249	619	56	944	177	295	67	539	39,728	32,310	54,565	36,473
35. TOMANG	355	926	95	1376	234	442	114	790	41,343	33,515	57,083	39,563
36. SLIPI	498	1097	206	1801	151	553	274	1178	41,441	33,544	56,800	38,013
37. MANGGA DESAR	325	632	54	1011	121	227	123	471	41,156	33,582	56,944	39,580
38. TAMANSARI	173	453	93	719	121	227	123	471	41,633	31,680	57,191	38,528
39. TAMBORA	293	510	49	852	86	116	74	296	41,951	34,019	58,395	41,867
40. DURI	119	225	67	411	56	123	139	296	38,621	31,701	53,257	40,050
41. KEMBAYAN	89	265	122	476	56	123	139	296	38,621	31,701	53,257	40,050
42. KERON JURUK	325	390	125	840	194	171	130	495	38,180	30,681	50,920	37,072
43. TERCET	592	3080	363	4035	504	1807	644	2955	45,925	38,976	63,952	42,275
44. SETIA RUDI	749	1334	269	2352	599	912	433	1944	44,436	35,821	61,681	42,298
45. TAMPANG PRAPATAN	1373	4380	814	6567	1037	2333	1197	4567	43,029	34,275	59,523	41,019
46. KERAYONG HARU	2647	6453	1013	10115	1934	3350	1417	6701	42,218	34,166	58,513	39,849
47. MATRAMAY	266	1244	679	2209	233	705	1155	2063	44,894	36,172	62,561	49,291
48. PULO GADUNG	1003	3582	898	5483	705	1800	1185	3691	41,276	33,445	56,910	40,233
49. JATINEGARA	714	2254	994	3962	569	1587	3410	3410	44,349	35,747	60,179	46,256
50. KRANAT JATI	679	2334	1602	4515	521	1208	2421	4150	43,417	35,096	60,179	46,256
51. TANGERANG	130	254	833	1217	80	115	913	1108	18,095	31,165	52,291	47,656
52. BATU DEPER	17	82	952	1071	19	33	812	884	33,929	28,696	46,637	45,217
53. MAUK	6	13	34	53	4	3	36	45	40,000	27,778	51,439	45,918
54. CIKUPA	25	56	154	235	16	26	184	226	39,024	31,707	54,438	49,024
55. SERPONG	203	594	658	1455	124	267	712	1103	37,920	31,010	51,971	43,120
56. DEPOK	271	815	462	1555	207	439	704	1350	43,305	35,003	60,011	46,472
57. BOGOR	227	706	206	1229	197	476	379	1052	46,467	37,421	64,736	46,120
58. PURONG	10	20	29	59	6	10	35	51	37,500	33,333	54,637	46,364
59. DEKASI	154	740	513	1407	132	437	920	1489	46,154	33,333	64,201	51,415
60. CIKARANG	30	77	2	104	27	44	44	74	47,368	37,931	60,000	41,573
61. WEST SIDE	66	99	0	165	47	50	0	97	41,593	33,557	60,000	37,023
62. CENTRAL SIDE	311	1036	0	1349	244	566	0	810	43,806	35,331	60,000	37,517
63. EAST SIDE	111	165	0	276	101	107	203	203	47,642	34,802	60,000	42,380
TOTAL	2225	5623	1919	9507	1645	2833	2533	7067	42,568	34,554	58,187	42,654

Route A -1990-

Railway Share (%)

	Bus			Railway			Railway Share (%)					
	PASSENGERS	VISITORS	EMPLOYEES	TOTAL	PASSENGERS	VISITORS	EMPLOYEES	TOTAL	PASSENGERS	VISITORS	EMPLOYEES	TOTAL
1. CIDENG	138	108	60	306	162	127	69	358	73.024	18.649	31.507	22.333
2. GAMBIR	267	320	101	688	298	101	771	114	22.440	18.205	31.148	21.031
3. SAWAH BESAR	57	181	625	913	75	237	882	1194	24.510	19.783	33.897	29.079
4. PASAR BARU	38	51	20	109	64	84	32	180	27.948	22.822	37.947	26.012
5. KIRAYORAN	142	621	1851	2614	115	506	1508	2129	14.459	15.001	25.512	21.490
6. SFEMEN	372	239	59	670	550	353	86	989	26.128	21.087	35.983	24.614
7. KRAMAT	68	195	249	512	431	431	549	1131	31.500	25.383	43.850	32.993
8. CEMPAKA PUTIH	181	416	311	908	197	452	338	987	20.110	17.859	30.513	21.793
9. CIMINI	295	325	39	659	579	636	176	1291	29.753	24.107	41.553	27.156
10. MERTENG	297	445	109	851	462	693	170	1325	26.829	21.643	37.281	24.628
11. KEBON MELATI	542	405	51	998	377	693	35	696	15.615	13.521	23.077	15.405
12. KARET TEMGSIN	416	266	135	817	469	299	151	919	22.548	16.210	31.070	21.939
13. KANAL MUARA	3	4	4	11	0	0	0	0	0.000	0.000	0.000	0.000
14. KAPUK MUARA	9	13	0	31	0	0	0	0	0.000	0.000	0.000	0.000
15. PENJAGALAN	29	36	34	97	19	22	23	64	15.966	12.791	22.549	16.285
16. PENJARINGAN	112	138	41	291	53	64	19	136	12.383	9.935	16.657	11.457
17. MANDUGA DUA UTARA	46	120	23	191	44	113	23	180	20.465	16.443	27.711	18.274
18. PADEPANGAN	20	118	63	201	19	116	61	194	20.213	16.667	28.372	19.537
19. TANJUNGPRIK	215	402	411	1028	163	306	313	782	17.650	14.339	24.353	19.010
20. CILILING	77	167	223	467	99	214	285	598	23.628	19.107	32.571	24.772
21. SEMANAN	8	13	12	33	0	0	0	0	0.000	0.000	0.000	0.000
22. RAWA BUAYA	14	97	52	163	0	0	0	0	0.000	0.000	0.000	0.000
23. JJAC PASSENGER	0	0	0	0	0	0	0	0	0.000	0.000	0.000	0.000
24. JJAC VISITORS	0	0	0	0	0	0	0	0	0.000	0.000	0.000	0.000
25. JJAC EMPLOYEES	0	0	0	0	0	0	0	0	0.000	0.000	0.000	0.000
26. KAMAL	10	16	16	42	0	0	0	0	0.000	0.000	0.000	0.000
27. PELADUNGAN	4	4	6	16	0	0	0	0	0.000	0.000	0.000	0.000
28. KALI DERES	7	34	41	82	0	0	0	0	0.000	0.000	0.000	0.000
29. CERGARENG	107	52	90	249	0	0	0	0	0.000	0.000	0.000	0.000
30. KAPUK BARAT	6	9	9	24	0	0	0	0	0.000	0.000	0.000	0.000
31. KAPUK TIMUR	12	47	20	79	0	0	0	0	0.000	0.000	0.000	0.000
32. K.K. ANGKE	8	37	12	57	0	0	0	0	0.000	0.000	0.000	0.000
33. JELAMPAR UTARA	94	155	38	287	41	68	16	125	11.615	9.471	15.385	10.635
34. JELAMPAR SALATAN	111	185	62	358	66	110	25	201	14.798	12.035	20.325	13.554
35. TOMANG	147	277	71	495	87	165	43	295	14.771	12.061	20.574	13.620
36. SLITI	151	302	149	642	160	165	125	536	18.846	15.212	26.042	17.993
37. YANGGA BESAR	125	174	39	338	105	165	32	202	18.919	15.247	25.600	17.270
38. TAMANSARI	67	126	68	261	54	101	55	210	18.367	14.853	25.463	17.647
39. TAMBORA	132	158	35	285	57	121	31	249	19.323	15.715	26.957	17.265
40. DURI	43	58	47	148	21	58	14	148	20.976	17.009	29.193	20.934
41. KEMHAYGAN	35	76	86	197	21	47	53	121	14.553	12.113	20.307	15.239
42. KEGON JERUK	141	124	94	359	53	47	36	136	10.212	8.378	14.119	10.187
43. IEBET	186	665	237	1088	318	1142	407	1867	29.015	23.368	40.417	26.710
44. SETIA BUDI	224	340	162	726	375	572	271	1218	27.819	22.467	38.604	26.501
45. MAMPANG PRAPATAN	445	1047	537	2029	572	1285	640	2518	23.714	19.157	32.819	22.615
46. KEUAYORAN DARU	1027	1822	726	3755	947	1468	621	2936	18.469	14.972	25.556	17.460
47. PAIRAHAN	82	245	395	725	151	457	230	1338	29.094	23.648	40.465	31.320
48. PULO GARUNG	317	809	533	1659	388	991	653	2032	22.717	18.413	31.334	22.150
49. JATINEGARA	170	376	475	1021	359	878	1112	2369	31.099	25.079	43.086	32.406
50. KRAMAT JATI	263	611	1224	2098	258	597	1197	2052	21.500	17.345	29.754	23.681
51. YANGERANG	50	115	1108	1273	0	0	0	0	0.000	0.000	0.000	0.000
52. DATU DEPER	19	33	832	864	0	0	0	0	0.000	0.000	0.000	0.000
53. NUK	4	5	35	44	0	0	0	0	0.000	0.000	0.000	0.000
54. CIYUPA	16	26	184	226	0	0	0	0	0.000	0.000	0.000	0.000
55. SERONG	68	146	397	611	56	121	373	500	17.125	14.053	23.377	17.547
56. DLECA	90	191	306	587	117	248	397	762	19.477	16.477	33.845	26.231
57. HOGOP	61	198	158	417	115	278	221	614	27.173	21.855	37.773	26.918
58. PARUNG	0	0	35	35	0	0	0	0	0.000	0.000	0.000	0.000
59. BINASTI	57	190	400	647	75	247	570	842	24.224	20.986	36.284	29.075
60. CIKARANG	10	10	1	21	17	27	2	49	26.925	23.976	40.000	25.843
61. WEST SIDE	21	23	0	44	26	27	0	53	23.007	18.121	0.000	20.229
62. CENTRAL SIDE	116	270	0	386	123	296	0	424	22.680	18.477	0.000	17.639
63. EAST SIDE	29	29	0	58	72	73	0	145	31.202	27.341	0.000	30.271
TOTAL	7958	13725	13011	34694	8517	15114	12112	35693	22.021	18.199	29.270	21.700

Route A -2000-

Public

Public Share(%)

No	CIDRUK	Private			Public			Public Share(%)					
		PASSENGERS	VISITORS	EMPLOYEES	TOTAL	PASSENGERS	VISITORS	EMPLOYEES	TOTAL	PASSENGERS	VISITORS	EMPLOYEES	TOTAL
1.	CIDRUK	574	971	113	1758	646	2187	646	1758	39,955	39,951	67,035	46,451
2.	SAMPIR	1622	3322	232	5176	184	2187	184	5176	48,801	39,699	66,474	44,754
3.	PASAR PESAR	437	1579	1223	3234	426	1066	426	3234	49,630	40,302	67,722	55,650
4.	PASAR BATU	202	420	48	670	708	295	1003	670	50,732	41,257	47,819	47,819
5.	KEMAYORAN	691	3582	2946	7259	620	2246	620	7259	47,292	38,559	64,329	53,204
6.	TENEB	1622	1655	124	3401	1639	1141	2780	3401	50,261	40,803	68,687	47,296
7.	KRAMAT	458	1739	466	2733	519	1328	519	2733	53,231	43,019	72,970	54,077
8.	CEMIRAKA PUTIH	640	2941	611	4294	628	1971	628	4294	52,455	40,369	67,850	48,578
9.	CIKINI	1520	2663	99	4282	1671	1965	1671	4282	51,152	41,497	70,040	46,854
10.	KUNING MELATI	1454	3313	225	4992	1525	2350	1525	4992	46,049	37,610	62,565	42,802
11.	WONG MELATI	1973	2334	143	4450	1664	1407	1664	4450	47,923	39,069	65,135	45,910
12.	NAREL TESSIN	1856	2121	295	4272	1710	1360	1710	4272	42,857	37,037	60,000	43,137
13.	KANAL MURAH	16	34	8	58	12	20	12	58	45,783	37,427	61,111	43,831
14.	KAPUK HUARA	45	107	21	173	38	64	38	173	45,202	37,123	61,200	43,823
15.	PENJAGARAN	217	459	97	773	179	271	179	773	45,594	35,594	58,584	40,682
16.	PEWJARIHARAN	716	1491	193	2400	547	824	547	2400	48,033	39,031	64,602	42,586
17.	MANGGA DUA UTARA	317	1002	40	1359	293	642	293	1359	44,798	37,961	63,054	44,764
18.	PADEMANHAY	106	706	150	962	91	452	91	962	44,330	36,683	60,678	44,064
19.	TANJUNG PRIK	1353	3478	917	5748	1098	2015	1098	5748	42,909	33,678	54,717	40,359
20.	CILINCING	919	2479	912	4310	762	1461	762	4310	47,000	38,462	63,634	45,339
21.	SEMARAY	65	153	48	266	94	300	94	266	0,000	0,000	0,000	0,000
22.	SAWA PUSYA	0	0	0	0	0	0	0	0	0,000	0,000	0,000	0,000
23.	JIAC PASSENGER	0	0	0	0	0	0	0	0	0,000	0,000	0,000	0,000
24.	JIAC VISITORS	0	0	0	0	0	0	0	0	0,000	0,000	0,000	0,000
25.	JIAC EMPLOYEES	0	0	0	0	0	0	0	0	0,000	0,000	0,000	0,000
26.	KAMAL	45	107	34	186	38	64	38	186	45,783	37,427	62,222	45,930
27.	PEGADUSGAN	19	39	15	72	12	19	12	72	40,000	33,716	54,717	41,429
28.	KALI DERES	42	173	72	287	232	161	232	287	45,669	37,269	61,850	46,858
29.	CENGKONG	216	271	121	668	23	38	23	668	45,098	36,693	53,263	45,350
30.	KAPUK BARAT	28	65	18	111	45	119	45	111	46,372	37,187	52,703	43,555
31.	KAPUK TIMUR	52	201	36	289	33	100	33	289	47,143	33,314	64,286	44,389
32.	K.K. AVGRE	161	161	25	323	329	559	329	323	42,617	34,959	57,273	39,135
33.	JELANTAR UTARA	443	1040	94	1577	460	786	460	1577	44,437	36,423	60,203	40,793
34.	JELANTAR SALATAN	574	1372	115	2061	640	1147	640	2061	44,467	34,378	60,213	40,799
35.	TOMANG	803	2076	187	3066	842	1416	842	3066	46,294	37,810	62,854	43,958
36.	SLIPI	1000	2329	367	3696	507	867	507	3696	47,542	38,669	64,369	44,906
37.	MANGGA PESAR	515	1009	150	1600	489	680	489	1600	47,158	38,527	64,169	43,965
38.	LAMANSARI	344	906	110	1441	267	567	267	1441	44,916	36,783	60,837	44,465
39.	TAMPORA	545	1095	110	1741	267	567	267	1741	47,594	39,868	64,706	46,006
40.	DURI	254	648	126	1028	412	750	412	1028	44,916	36,783	60,837	44,465
41.	KEMRANGAN	493	1289	365	2147	508	852	508	2147	41,983	34,529	56,500	41,537
42.	KERON JERUK	702	1168	348	2218	1075	1616	1075	2218	50,446	40,948	68,777	46,746
43.	TEBET	1056	4919	544	6539	1254	3411	1254	6539	51,608	41,823	70,644	48,544
44.	SETIA BUDI	1234	2885	374	4493	1316	2074	1316	4493	46,321	37,814	62,857	44,578
45.	KAMPANG PRAPATAN	2670	8063	1525	12258	2304	4903	2304	12258	45,741	37,385	62,017	43,123
46.	KEMAYORAN BARU	5357	13260	1923	20540	4516	7917	4516	20540	52,155	42,256	71,548	54,038
47.	PATRAMAN	564	1256	785	2605	647	1648	647	2605	46,011	37,592	62,463	43,599
48.	PULO GADUNG	2522	4598	1374	7516	2405	5179	2405	7516	49,762	40,417	67,946	50,634
49.	JATIHEGARA	4427	1476	1453	9277	1462	3003	1462	9277	46,833	38,213	63,638	48,839
50.	KRAMAT JATI	1876	5470	2435	9827	3333	4349	3333	9827	42,802	35,180	57,766	42,766
51.	TANGLARANG	445	1006	2951	4437	333	4072	333	4437	38,667	32,218	51,700	50,259
52.	SATU DEPES	138	324	3765	4227	87	4010	87	4227	41,176	35,821	56,565	51,759
53.	MAUK	20	43	179	192	14	24	14	192	44,304	36,356	60,000	54,703
54.	CIKUPA	88	212	534	846	70	171	70	846	45,114	36,894	61,016	51,897
55.	BERPONG	1973	4973	2747	4872	573	1095	573	4872	47,669	39,706	54,525	46,277
56.	DEFOK	2545	566	566	4088	844	1609	844	4088	41,921	41,918	70,839	47,123
57.	POGOR	504	1677	733	2915	541	1167	541	2915	45,312	36,923	61,364	46,454
58.	PERUNG	35	82	34	151	29	48	29	151	50,163	40,727	63,324	50,640
59.	DEKASI	610	2055	017	3260	614	1412	614	3260	52,362	42,327	60,667	45,673
60.	CIKARANG	171	312	7	490	133	229	133	490	47,490	38,603	60,000	42,035
61.	WEST SIDE	156	1667	0	1933	124	162	124	1933	49,609	40,295	67,766	47,266
62.	CENTRAL SIDE	514	1667	0	2181	304	549	304	2181	53,493	43,132	60,000	47,266
63.	EAST SIDE	213	400	0	613	245	304	245	613	47,597	38,799	62,875	46,856
TOTAL		45051	113320	33028	191609	40919	71800	40919	168761	54007	54007	62,875	46,856

Route A -2000-

	Bus			Railway			Railway Share (%)					
	PASSENGERS	VISITORS	EMPLOYEES	TOTAL	PASSENGERS	VISITORS	EMPLOYEES	TOTAL	PASSENGERS	VISITORS	EMPLOYEES	TOTAL
1. CIJENGG	251	252	86	589	398	144	936	30,840	28,865	41,983	28,911	
2. SARDIR	569	816	155	1550	977	1371	2643	30,840	28,865	41,983	28,911	
3. SABAH BESAR	139	354	81	1304	287	1755	2754	33,450	30,350	52,230	37,767	
4. FASAR BARU	54	78	27	159	154	84	455	37,561	30,350	52,230	37,767	
5. KEMAYORAN	280	1025	238	3691	1172	2999	4362	25,234	20,978	50,000	29,405	
6. KRAMAT	467	332	74	873	1172	809	2179	35,900	28,734	50,000	31,787	
7. SEMEY	101	266	106	610	418	1096	1514	42,842	34,402	59,178	43,653	
8. CEMPAYA PUTIH	420	911	576	1907	508	1080	2308	27,195	31,612	54,701	35,644	
9. CINTING	418	502	60	980	1259	1463	2914	39,381	31,612	54,701	35,644	
10. KERTING	450	707	149	1306	1075	1633	3095	36,086	29,013	50,200	32,950	
11. KEBON MELATI	991	139	139	1863	693	100	1367	18,960	15,315	26,178	17,371	
12. KARET TENGGASIN	880	706	282	1868	830	654	1758	23,275	18,788	32,197	22,859	
13. KHAL MUARA	12	20	12	44	0	0	0	0,000	0,000	0,000	0,000	
14. KAPUK MUARA	38	64	33	135	0	0	0	0,000	0,000	0,000	0,000	
15. PENJAGALAN	93	141	78	312	86	150	293	21,717	13,808	38,004	21,148	
16. PENJARINGAN	337	508	166	1011	212	316	635	16,759	13,650	22,961	15,675	
17. MANGGA DUA UTARA	124	275	30	429	169	43	379	27,705	23,324	38,053	27,661	
18. PADMAMANGAN	52	251	146	449	39	181	330	19,797	15,905	27,094	18,955	
19. TAJUNG PELOK	704	1296	898	2898	304	517	1630	16,075	13,089	22,170	15,852	
20. LILINCING	397	766	745	1908	365	707	1767	21,713	17,660	29,907	22,129	
21. SEMANAN	45	77	53	180	0	0	0	0,000	0,000	0,000	0,000	
22. RAYA BUAYA	94	300	175	569	0	0	0	0,000	0,000	0,000	0,000	
23. JIAC PASSENGER	0	0	0	0	0	0	0	0,000	0,000	0,000	0,000	
24. JIAC VISITORS	0	0	0	0	0	0	0	0,000	0,000	0,000	0,000	
25. JIAC FMOLOYEES	0	0	0	0	0	0	0	0,000	0,000	0,000	0,000	
26. KAMAL	38	66	56	158	126	213	389	16,321	13,574	22,727	15,014	
27. PELABUHAN	12	19	18	49	168	286	65	519	22,491	14,910	14,910	
28. KALI PERES	28	88	87	203	279	620	751	15,937	12,872	21,702	14,501	
29. CENGRARANG	232	161	196	589	358	262	1205	19,227	15,621	26,518	18,271	
30. KAPUK DARAT	23	38	31	92	246	93	696	25,153	20,482	35,227	23,317	
31. KAPUK TIMUR	45	119	59	223	161	142	598	24,731	20,027	34,053	23,334	
32. K. K. ANGRE	33	100	75	208	272	111	757	26,280	21,190	36,156	24,364	
33. JELANGAR UTARA	203	366	46	625	167	146	568	21,564	17,558	29,614	21,392	
34. JELANGAR SELATAN	292	414	109	901	148	177	627	12,231	9,922	16,750	12,098	
35. TOMANG	414	767	181	1362	645	2032	3442	30,267	24,394	42,079	28,032	
36. SLIPI	504	831	359	1694	959	667	3127	37,608	30,268	52,355	35,603	
37. MANGGA BESAR	217	317	77	611	1221	1390	5188	24,548	19,875	33,853	23,533	
38. TAMANSAPI	146	272	125	543	1838	1299	6334	18,616	15,097	25,657	17,539	
39. TAMBOORA	217	306	86	609	471	3192	4291	39,565	31,795	55,155	41,177	
40. DURI	100	157	85	342	1140	2435	4693	21,810	17,674	30,042	20,653	
41. KEMBANGAN	209	322	291	822	769	2061	4395	33,526	27,025	46,558	34,246	
42. KEDON JERUK	360	439	319	1117	0	0	0	0,000	0,000	0,000	0,000	
43. TEDEY	430	1379	459	2278	0	0	0	0,000	0,000	0,000	0,000	
44. SETIA RUDI	357	573	233	1163	0	0	0	0,000	0,000	0,000	0,000	
45. MANGFANG PRAPATAN	1093	2326	1191	4600	0	0	0	0,000	0,000	0,000	0,000	
46. KEDAYORAN BARU	2678	4720	1841	9239	0	0	0	0,000	0,000	0,000	0,000	
47. MATRIMAY	1156	408	452	1016	0	0	0	0,000	0,000	0,000	0,000	
48. PULO GONDONG	1255	2744	1205	5204	0	0	0	0,000	0,000	0,000	0,000	
49. JATINEGARA	477	995	970	2442	0	0	0	0,000	0,000	0,000	0,000	
50. KRAMAT JATI	880	1818	2238	4936	0	0	0	0,000	0,000	0,000	0,000	
51. TANGERANG	133	546	4072	4951	0	0	0	0,000	0,000	0,000	0,000	
52. BATU DEFER	87	354	4030	4271	0	0	0	0,000	0,000	0,000	0,000	
53. MAUK	14	24	163	206	0	0	0	0,000	0,000	0,000	0,000	
54. CIKUPA	70	121	879	1070	0	0	0	0,000	0,000	0,000	0,000	
55. SERPOH	272	525	1654	2451	0	0	0	0,000	0,000	0,000	0,000	
56. DEPOL	356	649	401	1388	0	0	0	0,000	0,000	0,000	0,000	
57. BOCCON	186	407	197	787	0	0	0	0,000	0,000	0,000	0,000	
58. PARUNG	29	48	34	131	0	0	0	0,000	0,000	0,000	0,000	
59. JERKASE	271	627	579	1477	0	0	0	0,000	0,000	0,000	0,000	
60. CIKARANG	43	75	2	120	0	0	0	0,000	0,000	0,000	0,000	
61. WEST SIDE	35	49	0	84	0	0	0	0,000	0,000	0,000	0,000	
62. CENTRAL SIDE	175	393	0	568	0	0	0	0,000	0,000	0,000	0,000	
63. EAST SIDE	38	49	0	87	0	0	0	0,000	0,000	0,000	0,000	
TOTAL	19204	34028	30237	83469	21715	37812	25765	85292	25,259	20,421	29,954	21,581

Route A -2010-

Public Share(%)

	Private			Public			Public Share(%)				
	PASSENGERS	VISITORS	EMPLOYEES	TOTAL	PASSENGERS	VISITORS	EMPLOYEES	TOTAL	PASSENGERS	VISITORS	EMPLOYEES
1. CIBEYIC	498	1361	74	2123	795	1197	257	2379	57367	46794	77644
2. GAMBIR	2165	5275	195	8535	2987	4594	563	8114	56975	46494	77271
3. SAWAH BESAR	656	2035	675	3416	903	1867	2497	5257	57922	42242	78553
4. PASAR BARU	191	459	37	687	279	428	155	862	59362	46253	80729
5. KERAVORAN	845	3456	1687	5988	1012	2825	4882	8739	54981	44977	74319
6. SEREY	1149	1474	85	2709	161	1343	333	3297	58520	47675	79475
7. KRAMAT	1511	1793	255	3559	181	1812	1296	3929	51637	50264	93559
8. CEMPAKA PUTIH	1111	3363	445	5519	152	3026	1676	6244	58173	47363	76993
9. KENTENG	1255	2547	74	3876	1927	2538	370	4835	61330	49711	81333
10. KUDON MELATI	1291	3253	147	4691	1998	3055	625	5278	59517	48431	80959
11. KUDON MEGALATI	1576	2387	162	4125	1826	1882	429	4147	53810	44085	72589
12. KARET TEGUSIH	1640	2667	233	4540	2098	2258	738	5074	56126	43868	76094
13. KAPUK HUARA	93	80	14	187	33	57	27	117	50900	41606	65854
14. KAPUK HUARA	33	233	38	364	94	165	78	337	50267	41457	67241
15. PLUJAGALAN	360	884	116	1360	414	691	300	1405	53488	41823	72115
16. PLUJARINGAN	1126	2697	317	4140	1177	1959	697	3833	51407	42073	68738
17. MANGGA DUA UTARA	482	1415	25	1923	617	1198	79	1894	56142	43983	75238
18. PADEMAYAN	156	705	138	999	189	569	385	1143	54783	44662	73614
19. TANJUNG PRIUK	2017	5290	880	8187	2218	3991	2107	8316	52373	43002	70539
20. CILINCING	1643	4389	1193	7225	1849	1369	2969	8187	52950	43426	71335
21. TEMAHAY	153	372	105	630	126	223	157	506	45161	37479	59924
22. TAWA BUAYA	253	799	167	1219	275	598	391	1264	52083	42806	70072
23. JIAC PASSENGER	0	0	0	0	0	0	0	0	0	0	0
24. JIAC VISITORS	0	0	0	0	0	0	0	0	0	0	0
25. JIAC EMPLOYEES	0	0	0	0	0	0	0	0	0	0	0
26. KAMAL	87	219	48	354	89	155	101	345	0	0	0
27. PEGADUNGAN	32	26	20	128	27	45	30	102	50368	41444	67735
28. KALI DERES	20	270	80	440	72	160	116	348	45763	37190	60000
29. CENGKARENG	256	363	116	735	260	256	241	757	44444	37209	59124
30. KAPUK BARAT	42	104	26	172	43	73	53	169	50388	41357	57507
31. KAPIK TIMUR	80	252	48	380	82	178	101	361	50588	41243	571039
32. M.N. ANJEC	54	210	37	311	68	156	88	312	51515	42523	70400
33. JELANGAR UTARA	1418	1418	118	2954	563	982	232	1777	69604	40917	66286
34. JELANGAR SELATAN	773	1959	151	2883	839	1463	353	2655	52047	42753	70040
35. TOMANG	1121	2948	221	4290	1219	2204	518	3941	52074	42780	70075
36. SCLPI	1755	3170	391	4816	1484	2532	1070	5086	54180	44405	73232
37. MARGA HESAR	484	1132	89	1705	606	945	273	1824	55196	45693	75414
38. TAPANISRI	438	1185	132	1755	541	978	391	1910	55280	43215	74761
39. TAMBORA	628	1474	127	2229	787	1229	389	2404	53618	43468	75351
40. DURI	616	1076	124	1816	532	1922	384	1858	55870	43599	75351
41. KEDAMANGAN	970	2543	549	4062	1058	1907	384	1858	52170	42854	70244
42. KEDUY JERUK	921	1947	524	3392	1019	1310	980	3165	41719	40271	65160
43. TEBET	1123	4512	471	6106	875	1619	914	3165	59044	48072	80452
44. SETIA BUDI	1265	3232	274	4823	1892	3120	1213	6225	59930	48735	81464
45. MAMPANG PRAPATAN	3158	9174	1620	13952	3898	7243	4315	15251	53371	44136	72794
46. KESAYORAN JARU	5626	17132	2120	23898	7531	13271	5379	26181	53176	43622	71730
47. NATRAPAY	779	2622	450	3851	1187	2528	2079	5794	60376	49087	82705
48. PULD GARUNG	4602	13033	1282	16917	5374	10218	3355	18877	53637	43947	72153
49. JATIYETARA	1913	5608	1147	8668	2652	6707	5839	16111	58054	47343	78161
50. KRAMAT JATI	2971	8317	2085	13373	3565	6072	5839	16111	47642	44045	75053
51. TANGERANG	947	2298	5602	8847	346	1472	9323	11841	47153	39045	62762
52. BATU DIPER	307	743	743	8482	232	413	9709	10353	43043	35777	56637
53. TASEK	47	99	266	387	35	62	492	545	45455	38509	61622
54. CIFURPA	195	487	1113	1796	186	329	2108	2623	48661	40317	65664
55. SERPONG	1433	3285	3747	5005	1566	2825	8859	13240	52088	47738	70454
56. DEPOK	1572	4273	291	6140	1914	3482	849	6245	54903	44909	74213
57. SOGOR	459	2011	110	2780	64	1881	461	3306	59196	48330	67734
58. PAPUNG	63	155	21	240	62	108	42	212	49600	40909	66467
59. DEKASI	1151	3444	295	4883	1603	3107	1104	5814	58206	47428	75026
60. CIKARANG	232	639	0	871	351	612	4	967	60206	44721	100407
61. WEST SIDE	187	429	0	616	218	340	0	558	51827	44213	60030
62. CENTRAL SIDE	529	1650	0	2179	686	1410	0	2096	56461	46073	60030
63. EAST SIDE	763	626	0	1389	412	618	0	1030	61017	49612	60030
TOTAL	57621	151620	38219	247529	70429	124100	89142	283671	55001	44993	69922



Route A -2010-

Railway

Railway Share (%)

	Bus			Railway			Railway Share (%)		
	PASSENGERS	VISITORS	EMPLOYEES	PASSENGERS	VISITORS	EMPLOYEES	PASSENGERS	VISITORS	EMPLOYEES
1. CIDENG	227	308	57	698	889	200	43,273	36,754	60,423
2. GAMBIR	662	1112	139	2203	3472	564	43,320	61,072	39,374
3. SAWAH BESAR	178	391	435	725	1476	2052	46,504	37,349	64,876
4. PASAR BATU	41	68	19	238	360	116	50,639	40,586	47,195
5. KEMAVORAN	34	891	1394	1718	1934	3483	38,253	30,791	53,096
6. SENEN	277	50	574	1144	1096	283	48,520	38,907	67,542
7. KRANAT	86	214	403	735	1593	1193	55,180	44,327	76,918
8. CEMPAKA PUTIH	461	937	668	1081	2089	1208	40,746	32,697	56,376
9. CIKINI	270	389	43	1657	2149	527	52,737	42,262	73,649
10. MENTENG	338	583	97	1560	2472	528	48,918	39,158	68,394
11. KEDUN MELATI	834	872	198	1002	1010	241	29,867	23,659	40,779
12. KARET TENOSTIN	749	828	250	1350	1430	488	36,116	29,036	50,257
13. KANAL MUARA	33	57	27	0	0	0	0,000	0,000	0,000
14. KAPUK MUARA	94	165	78	0	0	0	0,000	0,000	0,000
15. PENJAJALAN	241	241	96	273	450	204	35,271	28,571	49,018
16. PENJARINGAN	554	938	318	623	1021	379	27,052	21,929	37,377
17. MANGGA DUA UTARA	166	336	20	451	862	59	41,037	32,983	56,190
18. PADEMANGAN	21	248	158	108	321	227	31,304	25,196	43,403
19. TANJUNG PRIOK	1169	2133	1082	1049	1858	1025	24,770	20,019	34,515
20. CILINCING	700	1307	1073	1149	2062	1896	32,504	26,579	45,555
21. SEMANAN	126	223	157	0	0	0	0,000	0,000	0,000
22. RAVA DUAYA	275	598	391	0	0	0	0,000	0,000	0,000
23. JIAC PASSENGER	0	0	0	0	0	0	0,000	0,000	0,000
24. JIAC VISITORS	0	0	0	0	0	0	0,000	0,000	0,000
25. JIAC EMPLOYEES	0	0	0	0	0	0	0,000	0,000	0,000
26. KANAL	89	155	101	0	0	0	0,000	0,000	0,000
27. PEGADUNGAN	27	45	30	345	489	120	25,110	20,375	34,736
28. KALI DERES	72	160	116	479	698	176	25,248	20,397	34,921
29. CENGKARENG	260	236	241	579	1050	253	24,744	19,992	34,235
30. KAPUK BARAT	43	73	53	825	1385	611	30,120	24,290	41,821
31. KAPUK TIMUR	82	178	101	424	650	196	38,899	31,295	54,144
32. K.A. ANGRE	68	156	89	372	603	276	37,998	30,652	52,772
33. JELAMBAR UTARA	278	493	112	567	872	288	40,071	32,260	55,922
34. JELAMBAR SALATAN	432	765	177	624	859	303	43,016	34,638	59,646
35. TOMANG	650	1172	265	664	1179	836	32,742	26,494	45,312
36. SLIPI	659	1167	459	425	677	288	43,016	34,638	59,646
37. MANGGA BESAR	182	315	115	324	477	174	18,040	14,664	24,801
38. TAMANSARI	166	322	81	664	1179	836	43,016	34,638	59,646
39. TANDORA	220	357	100	677	872	288	40,071	32,260	55,922
40. DORI	394	728	460	664	1179	836	43,016	34,638	59,646
41. KENDAYAN	551	833	607	324	477	174	18,040	14,664	24,801
42. KEDON JERUK	413	613	448	324	477	174	18,040	14,664	24,801
43. TEBEI	1221	1113	448	1206	3064	1466	43,982	35,465	61,467
44. SETIA BUDI	505	544	168	1566	2576	1045	50,238	40,237	70,181
45. MANGANG PRAPATAN	1821	2472	1348	2647	4274	2927	36,036	29,071	49,992
46. KHAYORAN BARU	3551	6365	2457	3980	6906	2922	28,113	22,700	38,965
47. KHAYORAN BARU	167	389	243	1020	2139	1836	51,882	41,534	72,598
48. PULO GAJUNG	2067	4062	1245	3257	6156	2110	32,813	26,476	45,504
49. JATINGGARA	555	1116	301	2097	3278	3478	45,916	36,864	64,079
50. KRANAT JATI	1422	2716	2231	2143	1971	3608	32,788	26,451	45,533
51. TANGERANG	846	1472	523	1184	1971	3608	32,788	26,451	45,533
52. YATU BEPER	272	413	9703	10353	0	0	0,000	0,000	0,000
53. MAUK	45	62	395	0	0	0	0,000	0,000	0,000
54. CIKUPA	185	327	2108	0	0	0	0,000	0,000	0,000
55. SERPONG	546	1020	2951	1010	1803	5203	33,791	27,307	46,718
56. DEPOK	539	1019	232	1375	2463	627	59,443	31,760	54,203
57. BOGOR	236	483	102	729	1198	358	46,853	35,520	57,477
58. PARUNG	62	108	42	0	0	0	0,000	0,000	0,000
59. JEKASI	46	974	179	1107	2113	784	40,192	32,235	56,120
60. CIKARANG	80	166	0	271	465	4	46,484	37,250	60,079
61. WEST SIDE	47	76	0	171	264	0	42,282	36,330	51,562
62. CENTRAL SIDE	178	193	0	508	1027	0	41,311	33,562	51,562
63. EAST SIDE	43	73	0	369	545	0	54,667	43,810	60,000
TOTAL	25226	55816	44132	45133	78234	45003	35,246	28,395	51,513

Railway Station OD -Route A 1990

2000

2010

	1990			2000			2010					
	PASSENGERS	VISITORS	EMPLOYEES	TOTAL	PASSENGERS	VISITORS	EMPLOYEES	TOTAL	PASSENGERS	VISITORS	EMPLOYEES	TOTAL
1. 1010	0	0	0	0	0	0	0	0	0	0	0	0
2. 2020	0	0	0	0	694	1364	1990	4048	1521	2789	2524	6834
3. 2025	234	483	969	1686	0	0	0	0	0	0	0	0
4. 2030	0	0	0	0	0	0	0	0	0	0	0	0
5. 2040	0	0	0	0	154	217	84	455	238	360	136	734
6. 2045	64	84	32	180	2547	2574	637	5758	4747	5457	1007	10711
7. 2065	1010	939	269	2188	0	0	0	0	0	0	0	0
8. 2070	0	0	0	0	1677	2525	1288	5490	2392	3747	1520	7659
9. 2085	730	1067	625	2422	3170	6416	3331	12917	5372	10251	6825	20498
10. 2095	1306	2864	1578	5748	693	574	100	1367	1002	1010	741	2251
11. 2110	377	283	36	696	0	0	0	0	0	0	0	0
12. 2115	0	0	0	0	0	0	0	0	0	0	0	0
13. 2120	469	299	151	919	830	654	274	1758	1350	1430	489	3268
14. 2130	160	251	123	536	358	585	262	1205	825	1385	611	2821
15. 2135	0	0	0	0	0	0	0	0	0	0	0	0
16. 2150	41	68	16	125	126	213	50	389	285	489	120	894
17. 2160	0	0	0	0	0	0	0	0	0	0	0	0
18. 2165	212	265	120	597	737	1075	479	2231	1888	3042	1174	6104
19. 2170	64	113	23	180	169	367	43	579	451	862	59	1372
20. 2180	19	114	61	194	39	181	110	330	108	321	227	656
21. 2190	262	520	598	1380	759	1414	1224	3397	2198	3920	2921	9039
22. 2210	373	1103	2705	4181	1109	2788	5060	8957	2861	5905	7094	15862
23. 2220	197	452	338	987	503	1030	770	2308	1081	2089	1208	4378
24. 2230	153	275	68	496	397	706	167	1270	966	1728	629	3143
25. 2320	21	47	53	121	193	358	276	827	664	1179	836	2679
26. 2345	0	0	0	0	0	0	0	0	0	0	0	0
27. 2360	0	0	0	0	0	0	0	0	0	0	0	0
28. 2410	53	47	36	136	148	177	134	459	324	477	373	1174
29. 2430	847	1468	621	2936	1838	3197	1299	6334	3960	6906	2922	13808
30. 2450	56	121	323	500	301	570	1889	2760	1070	1805	5908	8733
31. 2460	26	27	0	53	88	113	0	201	171	284	0	455
32. 2520	0	0	0	0	0	0	0	0	0	0	0	0
33. 2530	572	1286	660	2518	1221	2577	1390	5188	2467	4774	2967	10208
34. 2540	117	248	397	762	508	660	631	2099	1375	2463	627	4465
35. 2550	115	278	221	614	355	760	377	1492	728	1398	358	2484
36. 2560	128	294	0	424	331	732	0	1063	508	1027	0	1535
37. 2620	787	1869	1765	4421	2125	4443	3228	9796	5354	10082	5588	21024
38. 2630	75	247	520	842	343	783	760	1886	1107	2113	784	4004
39. 2640	17	27	2	46	90	154	2	246	271	466	4	741
40. 2650	22	73	0	145	207	325	0	662	369	545	0	914
TOTAL	8537	15114	12312	35963	21715	37812	25763	85292	45133	78284	45003	168420

Route C.-1990-

	Private			Public				
	PASSENGERS	VISITORS	EMPLOYEES	TOTAL	PASSENGERS	VISITORS	EMPLOYEES	TOTAL
1. CILILING	394	439	85	918	309	242	134	685
2. GAMBIR	765	1296	152	2213	563	676	214	1453
3. SAWAN BESAR	194	838	1302	2332	112	360	1302	1774
4. PASAR BARU	142	261	41	444	87	117	44	248
5. KEMAYORAN	389	2336	2869	5594	234	1037	3052	4333
6. SENCIH	1303	1157	115	2580	707	517	124	1438
7. KRAMAT	267	1093	484	1844	211	605	758	1586
8. CIMPAYA PUTIH	537	1714	503	2754	354	817	604	1775
9. CIKINI	1151	1772	81	3004	782	866	102	1750
10. MENTENG	969	2032	180	3221	753	1130	276	2157
11. KEBON MELATI	1281	1557	62	2700	988	736	94	1818
12. KARET TENGSIN	1182	1069	195	2446	808	573	291	1762
13. KAYAL HUARA	4	9	3	16	3	4	11	28
14. KAPUK HUARA	12	26	7	45	9	13	9	31
15. PENJAGALAN	79	124	55	258	40	48	47	135
16. PENJARINGAN	288	470	64	822	140	174	50	364
17. RANGGA DUA UTARA	134	437	41	612	211	210	42	333
18. PADERANGAN	59	473	104	636	35	211	111	357
19. TANJUNG PRIOK	370	1479	625	2680	347	655	660	1662
20. CILILING	256	764	407	1427	163	356	438	987
21. SEMANAH	15	32	14	61	14	12	30	56
22. RAWA BUAYA	24	221	50	295	14	96	51	161
23. JIAC PASSENGER	0	0	0	0	0	0	0	0
24. JIAC VISITORS	0	0	0	0	0	0	0	0
25. JIAC EMPLOYEES	0	0	0	0	0	0	0	0
26. KAHAL	16	36	14	66	10	16	16	42
27. PEGADANGAN	8	13	7	28	4	6	4	16
28. KALI DERES	12	83	42	137	7	34	41	82
29. CUNGKARENG	180	118	87	385	106	89	246	266
30. KAPUK BARAT	10	20	8	38	6	9	9	24
31. KAPUK TIMUR	16	90	14	120	12	47	20	79
32. K.K. ANGKE	13	83	11	107	8	36	12	56
33. JELANGAR UTARA	215	490	48	753	138	228	56	422
34. JELANGAR SALATAN	264	611	54	929	182	303	69	554
35. TOMANG	353	922	94	1369	236	446	115	797
36. SLIPI	476	1066	188	1730	373	584	292	1249
37. MANGGA BESAR	359	675	65	1099	196	60	532	688
38. TAMANSARI	192	486	114	792	102	194	102	398
39. TAMSOPIA	312	532	56	900	190	237	59	486
40. DURI	129	238	85	447	76	103	81	260
41. KEMBANGAN	85	259	113	457	60	129	148	337
42. KEBON JERUK	316	383	118	817	41	178	137	358
43. TEBET	596	3092	368	6056	500	1795	630	2934
44. SEJIA BUDI	754	1641	273	2668	594	905	429	1928
45. MANGKANG PRAPATAN	1374	4392	821	6592	1031	2321	1190	4542
46. KERTAYAN BARU	2539	6314	942	9815	2022	3491	1488	7001
47. MATRAMAY	268	1249	688	2225	231	700	1116	2047
48. PULO GADUNG	1007	3590	905	5502	701	1792	1179	3672
49. JATINEGARA	717	2261	1004	3982	566	1247	1577	3590
50. KRAMAT JATI	641	2240	1614	4537	519	1202	707	2428
51. TANGLFRANG	140	788	963	1571	70	101	92	271
52. BABU DEPER	43	93	1272	1408	13	22	512	547
53. YAKU	7	15	39	59	5	31	39	75
54. CIKUPA	27	93	186	272	14	23	152	189
55. SERPONG	199	586	632	1417	128	275	733	1141
56. BEPOK	272	817	472	1561	43	701	1364	2144
57. BOGOR	227	798	207	1232	197	474	378	1069
58. PARUNG	10	20	20	50	6	10	35	51
59. BEKASI	155	742	513	1410	131	435	915	1481
60. CIKARANG	50	72	2	124	27	44	3	74
61. WEST SIOE	93	93	0	186	27	51	0	78
62. CENTRAL SIOE	313	1036	0	1349	244	566	0	810
63. EAST SIOE	111	165	0	276	101	102	0	203
TOTAL	22563	55130	19439	97182	15187	24051	24051	68568

	Public			Public Share(%)				
	PASSENGERS	VISITORS	EMPLOYEES	TOTAL	PASSENGERS	VISITORS	EMPLOYEES	TOTAL
1. CILILING	309	242	134	685	41.934	35.336	61.870	139.140
2. GAMBIR	563	676	214	1453	42.395	34.280	58.470	135.145
3. SAWAN BESAR	112	360	1302	1774	56.601	50.050	50.038	156.689
4. PASAR BARU	87	117	44	248	37.991	30.952	51.765	119.708
5. KEMAYORAN	234	1037	3052	4333	37.560	30.744	51.463	139.767
6. SENCIH	707	517	124	1438	37.862	30.884	51.881	140.527
7. KRAMAT	211	605	758	1586	44.142	35.630	61.347	140.808
8. CIMPAYA PUTIH	354	817	604	1775	39.731	32.280	54.562	126.573
9. CIKINI	782	866	102	1750	40.555	32.828	55.738	139.111
10. MENTENG	753	1130	276	2157	43.728	35.290	60.526	140.544
11. KEBON MELATI	988	736	94	1818	43.543	35.165	60.256	140.339
12. KARET TENGSIN	808	573	291	1762	43.173	34.896	59.877	141.873
13. KAYAL HUARA	3	4	11	28	42.857	30.769	57.143	40.741
14. KAPUK HUARA	9	13	9	31	42.857	33.333	56.250	40.789
15. PENJAGALAN	40	48	47	135	33.613	27.907	46.078	34.351
16. PENJARINGAN	140	174	50	364	32.710	27.019	43.860	30.691
17. RANGGA DUA UTARA	211	210	42	333	37.674	30.568	50.602	138.844
18. PADERANGAN	35	211	111	357	37.234	30.843	51.628	139.705
19. TANJUNG PRIOK	347	655	660	1662	37.593	30.694	51.362	139.647
20. CILILING	163	356	438	987	38.902	31.786	53.496	144.184
21. SEMANAH	14	12	30	56	51.818	27.273	44.000	132.967
22. RAWA BUAYA	14	96	51	161	36.842	30.284	50.495	137.621
23. JIAC PASSENGER	0	0	0	0	0.000	0.000	0.000	0.000
24. JIAC VISITORS	0	0	0	0	0.000	0.000	0.000	0.000
25. JIAC EMPLOYEES	0	0	0	0	0.000	0.000	0.000	0.000
26. KAHAL	10	16	16	42	38.462	30.769	53.333	138.889
27. PEGADANGAN	4	6	4	16	53.333	31.579	46.154	131.066
28. KALI DERES	7	34	41	82	36.842	29.060	49.398	135.343
29. CUNGKARENG	106	89	246	441	37.063	30.178	50.568	137.809
30. KAPUK BARAT	6	9	9	24	37.500	31.034	52.941	141.475
31. KAPUK TIMUR	12	47	20	79	42.857	34.307	58.824	135.988
32. K.K. ANGKE	8	36	12	56	38.095	30.252	52.174	140.521
33. JELANGAR UTARA	138	228	56	422	39.093	31.755	53.846	144.694
34. JELANGAR SALATAN	182	303	69	554	40.807	33.151	56.098	149.056
35. TOMANG	236	446	115	797	40.068	32.602	55.024	147.696
36. SLIPI	373	584	292	1249	43.934	35.396	60.831	140.161
37. MANGGA BESAR	196	60	532	788	35.315	28.022	48.000	131.337
38. TAMANSARI	102	194	102	398	34.694	29.422	47.222	131.338
39. TAMSOPIA	190	237	59	486	37.849	30.819	51.304	139.972
40. DURI	76	103	81	260	37.073	30.205	50.311	137.589
41. KEMBANGAN	60	129	148	337	41.379	33.247	56.705	131.331
42. KEBON JERUK	203	178	137	518	39.114	31.729	53.725	144.568
43. TEBET	500	1795	630	2934	45.620	36.730	63.456	145.806
44. SEJIA BUDI	594	905	429	1928	48.065	35.546	61.111	144.722
45. MANGKANG PRAPATAN	1031	2321	1190	4542	42.780	34.575	59.175	146.530
46. KERTAYAN BARU	2022	3491	1488	7001	44.139	35.604	61.235	141.033
47. MATRAMAY	231	700	1116	2047	41.509	33.296	61.863	146.674
48. PULO GADUNG	701	1792	1179	3672	41.042	33.916	61.863	146.826
49. JATINEGARA	566	1247	1577	3590	44.115	35.547	61.100	140.762
50. KRAMAT JATI	519	1202	707	2428	43.250	34.922	61.831	140.000
51. TANGLFRANG	70	101	92	271	33.333	29.371	44.731	107.435
52. BABU DEPER	13	22	512	547	23.214	19.130	78.700	100.046
53. YAKU	5	31	39	75	30.000	27.778	44.286	102.064
54. CIKUPA	14	23	152	189	34.146	28.049	44.970	107.165
55. SERPONG	128	275	733	1141	39.144	31.960	53.809	144.913
56. BEPOK	43	701	1364	2144	43.094	34.848	59.741	147.683
57. BOGOR	197	474	378	1069	44.662	37.264	64.015	145.947
58. PARUNG	6	10	35	51	37.500	33.333	54.637	145.474
59. BEKASI	131	435	915	1481	42.804	36.958	63.852	143.614
60. CIKARANG	27	44	3	74	47.369	31.931	60.000	139.300
61. WEST SIOE	27	51	0	78	41.593	34.278	0.000	135.871
62. CENTRAL SIOE	244	566	0	810	43.906	35.331	0.000	139.237
63. EAST SIOE	101	102	0	203	47.642	38.202	0.000	135.844
TOTAL	15187	24051	24051	68568	41.773	33.746	59.213	141.761

Route C -1990-

	Buss			Railway			Railway Share (%)		
	PASSENGERS	VISITORS	EMPLOYEES	PASSENGERS	VISITORS	EMPLOYEES	PASSENGERS	VISITORS	EMPLOYEES
1. CIDENG	122	96	51	187	146	81	26,600	21,439	36,986
2. GAMBIG	271	326	103	292	350	111	21,988	17,748	30,328
3. PASAR BESAR	84	269	972	28	91	310	9,150	7,596	10,935
4. PASAR BARU	62	83	31	25	34	13	10,917	8,995	19,405
5. KEMAYORAN	167	740	2171	67	297	871	10,754	8,805	12,466
6. SEMEN	563	365	38	234	152	36	11,116	9,080	15,093
7. KEMAYAT	81	232	607	130	373	474	27,197	21,967	37,859
8. CEMPAKA MUTIH	222	513	379	132	304	225	14,815	12,011	20,325
9. CIKIRI	443	513	60	319	353	42	16,503	13,281	14,019
10. MENJENG	307	463	133	440	669	163	25,900	20,893	35,766
11. KLUCEN PELATI	412	307	59	576	429	155	25,186	20,497	35,256
12. KLUCEN JENGIN	289	191	127	507	324	164	24,375	19,732	33,745
13. KANIL MUARA	3	4	4	0	0	0	0,000	0,000	0,000
14. KAPUK MUARA	14	13	4	0	0	0	0,000	0,000	0,000
15. PENJAJARAN	33	40	39	7	23	8	5,862	4,851	7,843
16. PENJAJARAN	117	148	43	21	26	7	4,907	4,037	6,140
17. MANGGA DUA UTARA	58	151	30	23	59	12	10,498	8,588	14,458
18. PADIPANGAN	25	150	79	10	61	32	10,638	8,918	14,834
19. YAJUNG PRIOR	249	469	473	98	166	187	10,618	8,716	10,848
20. CILIHING	101	220	289	62	136	179	14,797	12,143	20,437
21. SEMANAN	5	8	8	2	4	3	9,091	9,091	12,000
22. RAYA GUAYA	7	50	27	7	46	24	18,421	14,511	23,762
23. JIAC PASSENGER	0	0	0	0	0	0	0,000	0,000	0,000
24. JIAC VISITORS	0	0	0	0	0	0	0,000	0,000	0,000
25. JIAC EMPLOYEES	0	0	0	0	0	0	0,000	0,000	0,000
26. KAMAL	10	16	16	0	0	0	0,000	0,000	0,000
27. PEGADUNGAN	7	6	6	0	0	0	0,000	0,000	0,000
28. KALI DERES	55	27	46	51	24	43	17,832	14,201	24,432
29. CENGKAPENG	6	9	9	0	0	0	0,000	0,000	0,000
30. KAPUK BARAT	12	47	20	0	0	0	0,000	0,000	0,000
31. KAPUK TIMUR	4	19	6	0	0	0	0,000	0,000	0,000
32. K.A. ANGRE	91	151	37	47	17	6	19,848	14,266	28,057
33. JELANGAR UTARA	104	174	40	78	129	29	17,489	14,114	23,571
34. JELANGAR SALATAN	144	272	70	92	174	65	15,620	12,719	14,358
35. TOMANG	169	233	117	224	351	175	26,384	21,273	36,458
36. SLIPI	155	218	47	41	58	13	6,203	7,387	10,400
37. HANGGA BESAR	82	156	82	30	59	20	10,956	8,973	14,773
38. YAMANSARI	135	168	42	55	69	17	9,756	7,919	13,043
39. TAMORA	56	76	60	20	27	21	20,690	16,733	28,736
40. DURI	30	64	73	30	65	75	13,295	10,873	13,258
41. KEMBANGAN	134	117	90	69	61	47	28,193	22,672	39,126
42. KEBON JERUK	191	687	265	309	1108	394	26,929	21,681	37,522
43. IBEI	231	353	167	363	552	262	22,998	18,591	31,825
44. SELIA RUDI	477	1023	550	554	1248	610	28,988	22,781	39,246
45. MAMPANG PRAFATAM	916	1581	674	1106	1910	814	28,131	22,781	39,246
46. KEPAYAN BARU	25	256	408	146	444	709	22,073	17,930	30,384
47. NATRAN	374	827	1695	377	965	635	30,475	24,546	42,133
48. PULO GADUNG	175	386	489	391	861	1089	20,833	16,793	28,184
49. JATINEGARA	269	624	1249	750	578	1158	8,095	6,504	10,825
50. KRATAT JATI	53	77	52	17	24	189	1,786	0,870	1,637
51. TANGERANG	12	4	482	1	1	30	10,000	5,556	11,429
52. BATU BEPER	2	4	23	1	1	8	7,317	6,098	9,467
53. MAUK	11	18	120	3	5	32	21,101	17,073	28,905
54. CIKUPA	52	128	342	69	147	396	23,849	19,298	33,143
55. SEMPONG	72	195	312	114	242	745	26,867	21,462	37,523
56. DEPOK	73	201	160	114	273	218	0,000	0,000	0,000
57. BOGOR	6	10	51	0	0	0	25,524	20,476	35,180
58. PARUNG	58	194	403	73	241	507	24,070	21,276	40,000
59. PEKASI	11	17	29	16	27	2	22,801	18,414	0,000
60. CIKAPANG	19	21	0	29	30	40	24,779	20,134	0,000
61. WEST SINE	117	271	0	127	295	422	33,942	26,966	0,000
62. CENTRAL SIDE	29	40	0	72	72	0	20,735	16,949	25,271
63. EAST SIDE	1152	14168	13033	8035	14162	10998	33195	33195	33195
TOTAL									

Route C -2000-

Private

Public

Public Share(%)

	PASSENGERS	VISITORS	EMPLOYEES	TOTAL	PASSENGERS	VISITORS	EMPLOYEES	TOTAL	PASSENGERS	VISITORS	EMPLOYEES	TOTAL
1. CIENGG	666	972	107	1747	655	645	236	1536	49,509	39,889	68,805	46,786
2. GAMBIR	1659	3389	216	5284	1509	2186	456	4092	47,633	38,442	65,836	43,601
3. SAWAH TCSAR	504	1755	1633	3712	354	890	2136	3380	41,259	33,648	56,374	40,352
4. PASAR BARU	235	467	66	768	175	33	516	724	42,683	34,685	58,491	40,187
5. KEMAYORAN	756	3820	3512	8088	555	2010	4859	7424	42,334	34,477	58,045	47,560
6. YERAHY	1873	1927	164	3864	1388	969	232	2389	42,564	34,657	58,586	40,121
7. YERAHY	435	1839	532	2806	490	1248	1233	3021	50,256	40,428	69,918	51,229
8. CEMPAKA PUTIH	1018	3116	711	4845	850	1198	1198	3846	45,503	36,821	62,755	44,368
9. CIMINI	1732	2910	128	4770	1465	1718	1616	3806	45,824	37,122	63,533	41,659
10. WENTENG	1496	3394	231	5121	1493	2269	520	4272	49,782	40,067	69,241	45,481
11. KEBON BELATI	1817	2273	124	4274	1780	1468	256	3504	48,674	39,241	61,539	45,064
12. KARET TENGGIH	1864	2139	258	4261	1702	1342	563	3607	47,729	38,552	66,157	45,670
13. KANAL NUARA	16	34	8	58	12	44	20	80	42,857	37,037	60,020	43,137
14. KAPUK NUARA	46	109	21	176	37	62	33	132	44,578	36,257	61,111	42,857
15. PENJAGALAN	227	505	123	855	149	225	127	301	37,626	30,822	50,800	36,410
16. PENJAGALAN	807	1624	239	2670	658	691	227	1376	36,206	29,849	48,712	36,009
17. MANGGA DUA UTARA	353	1081	67	1481	257	563	66	886	42,131	34,526	58,407	37,431
18. PADJARAN	780	1507	130	2417	80	378	226	604	40,609	33,216	55,563	39,228
19. PADJARAN PRIOK	1468	1837	1037	4142	983	1802	1275	4060	40,106	32,805	54,374	35,510
20. CILJANCING	2621	1039	1039	4699	689	1319	1325	3333	40,988	33,477	56,049	41,741
21. SEMANJ	69	159	52	280	41	71	54	166	37,273	30,870	50,943	37,220
22. RAWA BUAYA	112	499	108	719	88	281	167	536	44,000	36,026	60,227	42,709
23. JIAC PASSENGER	0	0	0	0	0	0	0	0	0,000	0,000	0,000	0,000
24. JIAC VISITORS	0	0	0	0	0	0	0	0	0,000	0,000	0,000	0,000
25. JIAC EMPLOYEES	0	0	0	0	0	0	0	0	0,000	0,000	0,000	0,000
26. KANAL	46	109	34	189	37	62	56	155	44,578	36,257	62,222	45,058
27. PEGADUYAN	18	39	16	73	12	19	17	48	40,000	32,759	51,515	39,669
28. KALI DERES	43	176	73	292	27	85	86	198	38,571	32,567	54,084	40,408
29. CEMKARANG	293	283	132	708	215	149	185	549	42,323	34,691	58,360	43,675
30. KAPUK BARAT	28	66	18	112	23	37	31	91	45,008	35,922	63,255	44,828
31. KAPUK TIMUR	53	204	36	293	44	116	59	219	45,361	36,250	62,105	42,773
32. K.K. ANPVC	39	167	27	233	31	94	43	168	44,286	36,015	58,516	39,097
33. JELAPAR UTARA	443	1044	33	1578	329	555	129	1013	42,617	34,709	58,516	39,097
34. JELAPAR SALATAN	570	1373	110	2053	636	1164	179	1428	44,874	36,376	61,233	41,023
35. TOMANG	810	2099	166	3095	464	284	284	1032	43,983	35,673	60,426	40,339
36. SLEPI	961	2284	325	3570	901	1461	663	3025	48,189	38,012	67,105	45,868
37. WANGGA BESAR	500	1172	122	1894	188	564	142	1096	39,673	32,473	53,788	36,717
38. TAMANSARI	308	1002	196	1506	253	476	221	945	38,563	31,976	52,978	37,170
39. TAMBERSA	599	1159	130	1888	436	606	177	1219	42,126	34,334	57,655	37,234
40. DURI	331	705	137	1173	230	355	200	785	40,998	33,491	56,022	37,687
41. KEMBRANGAN	479	1274	334	2087	416	765	598	1779	46,460	37,518	64,153	46,017
42. KEBON JERUK	689	1159	327	2175	521	625	473	1619	43,058	35,034	59,125	42,673
43. IERIT	1085	5035	579	6699	1046	3295	1239	5580	49,083	39,536	68,152	45,443
44. SETIA DUDI	1270	2957	384	4611	1280	2002	890	4172	50,166	40,371	65,859	47,501
45. HARAPAN PRAPATAN	2729	8223	1531	12503	2345	4743	2555	9543	45,135	36,580	62,226	43,287
46. KEMAYORAN BARU	5234	13137	1771	20142	4639	8040	3292	15971	46,967	37,966	65,021	44,225
47. MATRAMAN	611	2303	809	3723	630	1592	1950	4172	50,766	40,821	70,678	52,810
48. PULO GADUNG	2881	8764	1419	13064	2346	5013	2301	9660	44,882	34,387	61,871	42,512
49. JATINEGARA	1514	4525	1494	7533	1624	3095	309	4728	48,668	39,098	61,262	47,513
50. KRAMAT JATI	1914	5379	2526	10019	1407	3276	4308	7189	45,640	36,992	63,038	47,837
51. TANGERANG	426	1074	340	1840	292	478	3375	4345	37,532	30,797	50,638	45,307
52. WATU PEJER	168	374	5207	5809	47	104	2528	2689	25,373	21,757	32,431	31,643
53. CIKUPA	21	46	146	213	13	21	151	185	38,235	31,143	50,862	46,482
54. SEPPONG	69	230	727	1056	59	103	718	900	37,342	30,931	50,315	46,012
55. DEPOK	490	1871	2147	4708	570	1097	3638	5335	45,669	36,769	63,015	52,127
56. SOGOR	517	1653	317	2487	529	1111	562	2222	50,574	40,625	70,338	43,215
57. PARUNG	36	63	34	133	28	47	54	129	43,750	36,154	61,364	43,745
58. BEKASI	624	2100	626	3350	600	1367	1323	3295	49,020	39,429	67,253	49,526
59. CIKARANG	174	319	2	445	130	222	4	356	51,181	41,335	66,067	46,466
60. WEST SIDE	137	260	0	422	122	159	0	281	47,104	37,947	0,000	41,445
61. CENTRAL SIDE	523	1701	0	2226	1093	1093	0	1538	48,529	39,120	0,000	41,636
62. EAST SIDE	719	403	0	676	240	296	0	516	52,402	42,045	0,000	44,727
63. TOTAL	46621	116550	36731	199892	32349	68010	32317	160218	45,771	37,056	58,712	44,501

Route C -2000-

	BUS			Railway			Railway Share (%)				
	PASSENGERS	VISITORS	EMPLOYEES	TOTAL	PASSENGERS	VISITORS	EMPLOYEES	TOTAL	PASSENGERS	VISITORS	EMPLOYEES
1. CIDING	218	215	79	512	430	157	1024	33,031	26,592	65,774	31,171
2. GANJIR	408	655	134	1647	901	272	2438	12,651	28,441	39,906	26,022
3. SAMAH BESAR	221	631	1514	2376	103	259	984	9,772	16,416	13,476	13,627
4. PASAR BARU	115	62	341	518	84	31	175	14,634	11,768	19,437	13,627
5. KEMAYORAN	369	1334	3225	4928	186	1634	2496	14,188	11,595	19,520	16,091
6. SENIH	911	637	157	1700	352	80	812	14,627	28,118	20,202	13,777
7. KRAPAT	147	380	749	1515	341	368	812	34,974	28,118	48,695	33,645
8. CIMPANA PUTIH	1135	749	2415	4299	314	447	1449	17,077	11,803	23,520	18,638
9. CIKIPI	829	620	126	1928	681	77	758	19,894	16,098	27,615	18,017
10. MEKIENG	507	775	177	1459	343	343	2813	22,763	22,668	65,672	27,948
11. KSDON MELATI	752	620	109	1481	1028	149	2023	28,110	22,668	39,008	26,028
12. KARET TENGIN	843	665	279	1787	859	284	1820	24,089	19,448	33,372	23,044
13. KANAL MUARA	12	20	12	44	0	0	0	0,000	0,000	0,000	0,000
14. KAPUR MUARA	37	62	33	132	0	0	0	0,000	0,000	0,000	0,000
15. PENJAGALAN	119	178	101	398	0	0	0	0,000	0,000	0,000	0,000
16. PENJARIHGAN	378	570	188	1136	47	26	103	7,576	6,438	10,400	7,483
17. HANGGA DUA UTARA	175	383	45	603	121	39	240	6,324	5,227	8,367	5,932
18. PADEMANGAN	61	288	172	521	80	21	283	13,443	10,969	18,584	11,936
19. TANJUNG PRIK	759	1392	995	3156	10	56	163	9,665	7,909	13,300	9,362
20. LILINCING	476	910	914	2300	224	270	924	9,139	7,464	12,426	8,992
21. SEPANAH	25	43	33	101	409	411	1033	12,671	10,381	17,386	12,937
22. RANA DUAYA	48	154	92	294	16	21	65	14,545	12,174	19,811	14,574
23. JIAC PASSENGER	0	0	0	0	127	75	242	20,000	16,282	27,273	18,283
24. JIAC VISITORS	0	0	0	0	0	0	0	0,000	0,000	0,000	0,000
25. JIAC EMPLOYEES	0	0	0	0	0	0	0	0,000	0,000	0,000	0,000
26. KAMAL	37	62	33	132	0	0	0	0,000	0,000	0,000	0,000
27. PEGADUNGAN	12	19	17	48	0	0	0	0,000	0,000	0,000	0,000
28. KALI DERES	27	85	106	198	0	0	0	0,000	0,000	0,000	0,000
29. CENGKARENG	123	85	106	314	0	0	0	0,000	0,000	0,000	0,000
30. KAPUK BARAT	23	37	31	91	64	79	235	18,110	14,815	24,931	18,695
31. KAPUK TIMUR	44	59	219	294	0	0	0	0,000	0,000	0,000	0,000
32. K.A. ANGE	18	52	26	94	0	0	0	0,000	0,000	0,000	0,000
33. JELAMPAR UTARA	193	326	76	595	42	19	74	18,571	16,092	27,143	18,454
34. JELAMPAR SALATAN	276	469	107	852	229	53	418	17,617	14,321	24,071	16,131
35. TOMANG	408	747	192	1347	317	72	577	19,162	14,690	24,913	16,576
36. SLIPI	405	656	228	1359	417	102	747	15,768	12,780	21,702	14,424
37. MANGGA BESAR	296	431	103	830	805	345	1666	26,638	21,435	34,941	25,262
38. TAMUSARI	197	357	172	726	135	34	261	9,407	7,745	12,879	8,744
39. TAMBORA	291	405	119	815	104	49	209	8,602	7,464	11,751	8,225
40. DURI	153	244	137	534	145	58	404	14,010	12,034	17,647	13,003
41. KEMBAINGA	164	302	236	702	72	53	246	12,034	10,472	17,647	13,003
42. KERON JERUK	340	408	309	1057	252	362	1077	28,156	22,707	38,841	27,859
43. TELUK	464	1463	550	2477	181	184	562	14,959	12,164	20,500	14,813
44. SEYLA RUDI	405	634	281	1320	582	639	1703	27,311	21,993	37,877	25,271
45. WAKPANG PRAPATAN	1133	2394	1290	4817	1368	609	2852	34,314	27,586	47,802	37,472
46. NEBATCRAH BARU	2349	4070	1607	8026	1112	1265	4726	22,356	18,117	30,507	21,457
47. MATRAMAN	181	555	358	1094	2290	1625	7885	33,195	18,747	32,076	21,834
48. PULO GADUNG	1304	2785	1279	5368	449	1332	2978	36,180	29,154	50,453	37,696
49. JATINEGARA	522	1065	1118	2705	1042	1022	4792	10,235	16,172	27,431	18,888
50. ARAKAT JATI	905	1844	2425	5174	1840	1931	4673	30,401	24,764	42,559	31,360
51. TAMBERAYG	201	330	2463	2994	1430	1893	4015	19,538	16,153	27,553	20,903
52. RATU CEPER	53	96	2344	2493	148	1112	1351	11,697	9,536	15,766	14,378
53. MAUK	9	13	28	44	8	8	196	1,778	1,674	2,561	2,306
54. CIKUPA	43	57	57	166	4	53	65	11,745	11,740	17,845	16,332
55. SERPONG	213	441	1471	2145	27	191	234	10,127	8,109	13,638	11,963
56. PEDOK	358	676	445	1479	656	217	3190	27,321	22,102	37,674	31,763
57. PDGOR	109	212	212	433	882	510	1928	26,239	21,217	36,250	25,207
58. PARUNG	48	47	54	129	705	359	1385	31,549	25,373	43,391	27,270
59. BEKASI	245	660	610	1564	0	0	0	0,000	0,000	0,000	0,000
60. CIKARANG	17	74	2	128	718	0	1731	25,235	20,710	33,722	26,050
61. WEST SERJ	34	44	0	78	143	2	229	32,677	26,433	31,333	22,464
62. CENTRAL SIDE	184	407	0	591	115	0	203	33,977	27,446	40,000	29,941
63. EAST SIDE	46	57	0	103	111	0	997	50,490	24,553	60,000	45,141
TOTAL	20168	35245	27173	86591	19181	23161	75682	22,311	18,070	25,932	21,014

Route C -2010-

Public Share (%)

	Private			Public			Public Share (%)					
	PASSENGERS	VISITORS	EMPLOYEES	TOTAL	PASSENGERS	VISITORS	EMPLOYEES	TOTAL	PASSENGERS	VISITORS	EMPLOYEES	TOTAL
1. CIBENK	724	1427	75	2275	839	1131	755	2725	53,115	44,214	77,039	50,531
2. GAMBIR	2367	5663	226	8256	2665	6196	632	7493	52,961	42,560	73,660	47,578
3. SAWAH BESAP	847	2496	176	4509	712	1466	193	4764	45,670	37,095	62,803	48,011
4. PASAR JARU	289	349	57	865	221	338	125	684	47,071	38,106	65,104	44,158
5. KEMAYORAN	999	3999	2333	7221	973	2392	4236	7496	46,777	37,924	64,485	50,900
6. SENEN	1457	1742	147	3356	1303	1975	272	2550	47,040	38,161	64,716	44,123
7. KRAMAT	593	2002	348	2945	739	1603	1203	3545	55,480	44,666	77,563	56,639
8. CEMPAKA PUTIH	1311	3783	333	5427	1342	2606	1491	5639	50,584	40,789	70,198	48,710
9. CIKINI	1542	2998	330	4870	1600	2087	314	4001	50,923	41,042	70,171	46,142
10. NEMELIS	1433	3323	178	5134	1756	2785	594	5135	53,064	44,150	76,943	50,005
11. NEGON MELATI	1551	2412	164	4127	1851	1857	447	4155	53,210	42,741	74,150	50,230
12. KARET TENGGIN	1749	2820	251	4820	1989	2105	720	4814	46,970	37,956	63,615	44,672
13. KANAL MUARA	35	85	15	135	28	151	26	309	47,039	37,940	64,655	44,793
14. KAPUK MUARA	97	247	41	387	88	151	75	314	41,731	34,222	57,212	39,783
15. PENJAGALAN	451	1036	178	1665	323	539	238	1100	40,252	33,033	54,635	37,865
16. PENJARINGAN	1376	3118	460	4954	927	1538	554	3019	46,619	37,887	63,810	41,132
17. MANGGA DUA UTAPA	586	1623	33	2247	513	990	67	1570	45,217	36,892	62,141	44,398
18. PADEMANGAN	189	804	108	1191	156	470	325	951	44,534	36,235	61,132	42,871
19. TANJUNG PRIOK	234	5918	1161	9438	1384	3363	1826	7075	41,935	34,286	62,566	43,808
20. CILINCING	1903	4891	1558	8352	1589	2867	2304	7060	49,811	40,229	68,617	48,691
21. SEMANAN	162	391	112	665	117	204	150	471	0,000	0,000	0,000	0,000
22. RAWA BUAYA	265	855	174	1274	263	562	384	1209	0,000	0,000	0,000	0,000
23. JIAC PASSENGER	0	0	0	0	0	0	0	0	0,000	0,000	0,000	0,000
24. JIAC VISITORS	0	0	0	0	0	0	0	0	0,000	0,000	0,000	0,000
25. JIAC EMPLOYEES	0	0	0	0	0	0	0	0	0,000	0,000	0,000	0,000
26. KAPAL	332	232	52	372	83	142	97	322	47,159	37,968	65,101	46,066
27. PAGADUNGAN	14	80	22	116	25	41	28	94	42,373	33,884	56,000	40,870
28. KALI DER'S	75	283	85	463	67	147	65	289	41,350	34,166	56,633	41,244
29. CEROKARANG	271	381	123	775	245	238	234	717	47,481	38,429	63,546	48,056
30. KAPUK BARAT	45	110	28	183	40	67	51	158	47,059	37,853	64,557	46,334
31. KAPUK TIMUR	86	206	52	404	76	164	97	337	46,914	38,140	65,101	45,679
32. K. K. ANGE	219	597	40	856	65	147	85	297	49,242	40,164	68,050	47,673
33. JELAPAR UTARA	597	1679	121	2397	58	921	229	1688	47,401	38,373	65,429	43,649
34. JELANDAR SALATAN	807	2041	135	3033	805	1381	349	2535	49,938	40,357	69,246	45,775
35. TUPANG	1192	3110	237	4539	1198	2044	502	3744	49,060	39,635	67,910	44,855
36. SLIPI	1250	3229	360	4839	1480	2473	1101	5054	54,034	43,371	75,359	51,040
37. MANGGA BESAR	611	1333	164	2088	479	744	218	1441	43,945	35,821	60,231	40,833
38. TAMARSARI	556	1401	214	2151	423	762	309	1494	43,207	35,229	59,082	40,764
39. TAMORA	750	1674	181	2605	645	1029	334	2028	46,996	38,059	64,854	43,773
40. DURI	538	1271	90	1999	420	741	318	1489	45,547	37,071	62,598	43,113
41. KEMERANG	956	2609	528	4093	1042	1841	537	3420	51,381	41,371	71,372	50,463
42. KEDON JERUK	941	2001	514	3456	895	1256	990	3101	47,606	38,563	65,824	47,793
43. FEBET	1243	4879	565	6687	1499	3810	1820	7129	54,668	43,847	76,310	51,600
44. SELIA HUDI	1605	3556	335	5296	1752	2846	1154	5752	55,496	44,455	77,502	52,084
45. YAMPANG PRAPATAN	3424	9799	1822	15045	3422	6623	4113	14158	45,985	40,530	69,531	48,481
46. KEBAYORAN RAFU	5749	17683	2371	26533	7368	12740	5428	25536	52,045	41,876	72,183	47,033
47. MATRAMAN	860	2843	151	4260	1100	2307	1078	5395	55,951	44,796	78,213	55,832
48. PULO GARUNG	4984	13998	1437	20429	9343	3200	9343	3200	49,788	40,133	69,010	46,219
49. JATINEGARA	2105	5044	1350	9499	4942	4606	4076	11442	53,983	43,249	75,120	53,680
50. KRAMAT JATI	3227	8993	2359	14479	3309	6138	5651	15005	50,627	40,803	70,230	50,892
51. TAMERANJ	2490	6574	1013	10113	774	1280	851	10375	41,495	33,952	56,235	51,117
52. BATU DEPER	489	282	104	1218	150	274	613	1027	27,859	23,702	36,152	35,131
53. MAUK	45	106	229	380	32	55	362	449	41,538	34,151	56,474	51,081
54. CIKUPA	226	542	1427	2895	156	274	1794	2824	40,888	33,578	55,697	50,328
55. SERPONG	1419	1934	383	3736	1540	2676	8603	12777	50,184	40,484	69,611	58,346
56. DEPOK	1709	4568	334	6611	1810	3197	810	5775	51,004	41,026	77,058	46,629
57. RUGOR	777	2169	131	3027	876	1723	440	3059	55,206	44,270	77,058	46,629
58. PARUNG	57	165	21	255	99	99	40	197	64,400	37,500	63,472	43,564
59. BEKASI	1245	3709	364	5318	1439	2842	1053	5384	54,067	43,383	75,370	50,303
60. CIKARANG	217	630	1	848	561	961	3	1524	55,918	44,344	75,000	48,422
61. WEST SIDE	172	452	0	624	207	517	0	724	51,111	41,222	0,000	46,634
62. CENTRAL SIDE	576	1766	0	2342	639	1294	0	1933	52,593	42,288	0,000	45,276
63. EAST SIDE	292	673	0	965	383	566	0	949	56,741	45,498	0,000	48,451
TOTAL	63516	161727	47083	274326	64534	112063	80277	256874	50,378	40,633	61,012	48,451

Route C -2010-

Bus

	PASSENGERS	VISITORS	EMPLOYEES	TOTAL
1. CIDENG	237	302	68	607
2. GAMBIR	847	1334	201	2382
3. SAWAH BESAR	462	1289	952	2703
4. PASAR BARU	130	200	73	403
5. KEMAYORAN	523	1420	2527	4470
6. SENEN	764	630	160	1554
7. KRAMAT	186	403	304	895
8. CEPPAKA PUTIH	723	1405	904	2932
9. CIKINI	770	146	1859	1859
10. PENTENG	486	770	164	1620
11. KEBON MELATI	611	611	147	1371
12. KARET TENGIN	767	812	278	1857
13. KANAL MUARA	31	52	26	109
14. KAPUK MUARA	88	151	75	314
15. PENJAGALAH	243	405	178	826
16. PENJARINGAN	374	1217	439	2390
17. MANGGA DUA UTARA	314	606	61	961
18. PADERANGAN	111	334	231	676
19. TANJUNG PRIOK	1375	1330	511	3216
20. CILINCING	1003	1809	1644	4456
21. SEAMANY	57	100	74	231
22. RAWA BUAYA	111	238	162	511
23. JIAC PASSENGER	0	0	0	0
24. JIAC VISITORS	0	0	0	0
25. JIAC EMPLOYEES	0	0	0	0
26. KAMAL	53	142	97	322
27. PEGADURGAN	25	41	28	94
28. KALI BERES	67	167	111	325
29. CENSLARENG	111	106	106	323
30. KAPUK SARAI	40	67	51	158
31. KAPUK TIMUR	76	164	97	337
32. K.K. ANGE	65	37	112	214
33. JELAMBAR UTARA	264	452	172	828
34. JELAMBAR SALATAN	600	696	175	1260
35. TOPANG	635	1130	277	2042
36. SLIPI	511	854	380	1745
37. MANGGA BESAR	342	532	156	1030
38. TAMANSARI	311	560	228	1099
39. TAMBORA	392	606	197	1195
40. DURI	278	600	196	1074
41. KEPBANGKUN	330	592	417	1329
42. KEDON JERUK	498	731	577	1806
43. TERPET	520	1321	631	2472
44. SETIA RUDI	457	242	300	1499
45. MAMPANG PRAPATAN	1615	1700	585	3897
46. KIBATGRAM BARU	3000	587	2210	10397
47. MATRAMAH	265	555	476	1296
48. PULO GARUNG	2294	4339	1495	8128
49. JATINEGARA	741	1368	1229	3338
50. KRAMAT JATI	1571	2910	2641	7122
51. TANGERANG	464	799	5332	6595
52. DATU DEPER	138	751	3669	6058
53. MAUK	19	32	216	265
54. KIKUPA	110	193	1262	1565
55. SERPONG	514	918	3021	4453
56. DEPOK	648	1161	226	2105
57. BOGOR	294	565	144	1003
58. PARUNG	58	99	40	197
59. BEKASI	552	1111	412	2105
60. CIKARANG	102	175	1	278
61. WEST SIDE	54	84	0	138
62. CENTRAL SIDE	216	418	0	634
63. EAST SIDE	112	112	0	224
TOTAL	28475	49621	40563	118761

Railway

	PASSENGERS	VISITORS	EMPLOYEES	TOTAL
1. CIDENG	652	829	187	1668
2. GAMBIR	1918	2852	431	5111
3. SAWAH BESAR	250	514	677	1461
4. PASAR BARU	91	138	52	281
5. KEMAYORAN	355	962	1709	3026
6. SENEN	539	445	112	1096
7. KRAMAT	553	1198	877	2650
8. CEPPAKA PUTIH	619	1201	687	2507
9. CIKINI	857	1117	168	2142
10. PENTENG	1270	2015	430	3715
11. KEBON MELATI	1240	1244	300	2784
12. KARET TENGIN	1222	1293	442	2957
13. KANAL MUARA	0	0	0	0
14. KAPUK MUARA	0	0	0	0
15. PENJAGALAH	80	134	60	274
16. PENJARINGAN	173	321	115	629
17. MANGGA DUA UTARA	199	384	96	679
18. PADERANGAN	45	136	26	275
19. TANJUNG PRIOK	511	912	496	1919
20. CILINCING	586	1058	660	2604
21. SEAMANY	60	104	76	240
22. RAWA BUAYA	152	354	222	698
23. JIAC PASSENGER	0	0	0	0
24. JIAC VISITORS	0	0	0	0
25. JIAC EMPLOYEES	0	0	0	0
26. KAMAL	0	0	0	0
27. PEGADURGAN	0	0	0	0
28. KALI BERES	0	0	0	0
29. CENSLARENG	0	0	0	0
30. KAPUK SARAI	134	150	128	392
31. KAPUK TIMUR	0	0	0	0
32. K.K. ANGE	37	82	48	167
33. JELAMBAR UTARA	274	469	117	860
34. JELAMBAR SALATAN	405	695	175	1275
35. TOPANG	513	912	225	1650
36. SLIPI	969	1619	721	3309
37. MANGGA BESAR	137	212	62	411
38. TAMANSARI	112	202	81	395
39. TAMBORA	233	423	137	793
40. DURI	172	287	122	581
41. KEPBANGKUN	712	1259	900	2871
42. KEDON JERUK	357	525	413	1295
43. TERPET	979	2489	1189	4657
44. SETIA RUDI	1295	2104	854	4253
45. MAMPANG PRAPATAN	2007	3685	2415	6305
46. KIBATGRAM BARU	4368	7553	3218	15139
47. MATRAMAH	515	1752	1502	4069
48. PULO GARUNG	2648	5004	1715	9367
49. JATINEGARA	1741	3213	2847	7784
50. KRAMAT JATI	3221	2924	2659	7603
51. TANGERANG	280	481	3174	3980
52. DATU DEPER	12	524	524	599
53. MAUK	13	143	143	184
54. KIKUPA	46	31	537	659
55. SERPONG	926	1758	5782	8526
56. DEPOK	1130	2024	514	3670
57. BOGOR	602	1159	299	2056
58. PARUNG	0	0	0	0
59. BEKASI	707	1731	641	3279
60. CIKARANG	224	386	2	612
61. WEST SIDE	153	233	0	386
62. CENTRAL SIDE	433	926	0	1359
63. EAST SIDE	307	454	0	761
TOTAL	34053	62442	32612	138713

Railway Share (%)

	PASSENGERS	VISITORS	EMPLOYEES	TOTAL
1. CIDENG	40.422	32.408	56.675	37.050
2. GAMBIR	36.129	29.029	50.233	32.453
3. SAWAH BESAR	16.036	13.006	22.063	16.065
4. PASAR BARU	19.362	15.358	27.073	18.141
5. KEMAYORAN	18.913	15.316	26.016	20.567
6. SENEN	19.458	15.797	26.730	18.248
7. KRAMAT	41.517	33.232	57.963	40.945
8. CEPPAKA PUTIH	23.332	18.798	32.345	22.452
9. CIKINI	27.276	21.967	37.658	24.703
10. PENTENG	39.824	31.964	55.679	36.177
11. KEBON MELATI	36.542	29.140	50.761	33.636
12. KARET TENGIN	32.691	26.254	45.520	30.693
13. KANAL MUARA	0.000	0.000	0.000	0.000
14. KAPUK MUARA	0.000	0.000	0.000	0.000
15. PENJAGALAH	10.336	8.508	14.423	9.210
16. PENJARINGAN	8.180	6.894	11.361	7.889
17. MANGGA DUA UTARA	18.107	14.676	24.762	15.935
18. PADERANGAN	13.043	10.675	17.973	12.838
19. TANJUNG PRIOK	16.781	13.638	23.063	16.896
20. CILINCING	21.505	17.479	29.008	21.127
21. SEAMANY	28.788	23.193	39.785	28.111
22. RAWA BUAYA	0.000	0.000	0.000	0.000
23. JIAC PASSENGER	0.000	0.000	0.000	0.000
24. JIAC VISITORS	0.000	0.000	0.000	0.000
25. JIAC EMPLOYEES	0.000	0.000	0.000	0.000
26. KAMAL	0.000	0.000	0.000	0.000
27. PEGADURGAN	0.000	0.000	0.000	0.000
28. KALI BERES	0.000	0.000	0.000	0.000
29. CENSLARENG	0.000	0.000	0.000	0.000
30. KAPUK SARAI	25.369	21.002	35.854	26.273
31. KAPUK TIMUR	0.000	0.000	0.000	0.000
32. K.K. ANGE	0.000	0.000	0.000	0.000
33. JELAMBAR UTARA	28.030	22.404	38.400	26.806
34. JELAMBAR SALATAN	24.141	19.542	33.429	22.116
35. TOPANG	25.124	20.310	34.722	23.023
36. SLIPI	31.823	17.702	30.447	20.066
37. MANGGA BESAR	35.378	28.394	49.350	33.417
38. TAMANSARI	12.569	10.207	17.127	11.646
39. TAMBORA	19.493	15.649	24.602	17.980
40. DURI	17.409	14.222	24.016	16.534
41. KEPBANGKUN	35.108	28.292	48.790	34.475
42. KEDON JERUK	19.878	16.119	27.460	19.750
43. TERPET	35.704	28.645	49.853	33.707
44. SETIA RUDI	41.020	32.865	57.354	38.496
45. MAMPANG PRAPATAN	29.316	23.657	40.657	28.439
46. KIBATGRAM BARU	30.854	24.827	42.912	29.069
47. MATRAMAH	42.412	34.019	59.391	42.395
48. PULO GARUNG	26.677	21.522	36.935	24.771
49. JATINEGARA	37.656	30.216	52.670	37.711
50. KRAMAT JATI	26.591	21.439	36.901	26.737
51. TANGERANG	15.616	12.759	21.233	16.238
52. DATU DEPER	2.224	1.990	3.057	2.948
53. MAUK	16.883	14.286	23.089	20.913
54. KIKUPA	12.062	9.926	16.517	14.913
55. SERPONG	32.968	26.596	45.722	33.328
56. DEPOK	32.415	26.125	44.930	33.633
57. BOGOR	37.092	29.753	51.859	33.782
58. PARUNG	0.000	0.000	0.000	0.000
59. BEKASI	38.934	26.423	45.884	30.639
60. CIKARANG	38.422	30.835	50.000	33.277
61. WEST SIDE	37.778	30.299	0.000	32.879
62. CENTRAL SIDE	34.815	27.974	0.000	29.918
63. EAST SIDE	45.481	36.475	0.000	39.654
TOTAL	28.160	22.641	31.102	26.000



Railway Station OD -Route C 1990

	PASSENGERS	VISITORS	EMPLOYEES	TOTAL	PASSENGERS	VISITORS	EMPLOYEES	TOTAL	PASSENGERS	VISITORS	EMPLOYEES	TOTAL
1. 1010	0	0	0	0	0	0	0	0	0	0	0	0
2. 2010	41	58	13	112	92	135	14	241	137	212	0	411
3. 2025	0	0	0	0	0	0	0	0	0	0	42	42
4. 2030	48	129	350	527	159	363	671	1193	362	716	778	1856
5. 2040	25	34	13	72	60	84	31	175	91	138	52	281
6. 2045	0	0	0	0	0	0	0	0	0	0	0	0
7. 2065	0	0	0	0	0	0	0	0	0	0	0	0
8. 2070	319	353	42	714	636	745	97	1478	857	1117	143	2142
9. 2085	0	0	0	0	0	0	0	0	0	0	0	0
10. 2095	1394	3149	2001	6544	3223	6699	3926	13848	4932	9559	4874	19364
11. 2110	0	0	0	0	0	0	0	0	0	0	0	0
12. 2115	1083	753	219	2055	1887	1525	433	3845	2462	2537	742	5741
13. 2120	0	0	0	0	0	0	0	0	0	0	0	0
14. 2130	0	0	0	0	0	0	0	0	0	0	0	0
15. 2135	703	847	367	1917	1834	2500	794	5128	3439	5310	1339	10098
16. 2150	75	96	38	209	217	312	121	650	445	710	259	1414
17. 2160	28	34	15	77	110	158	65	343	273	455	175	903
18. 2165	0	0	0	0	0	0	0	0	0	0	0	0
19. 2170	23	59	12	94	82	180	21	283	199	384	26	609
20. 2180	70	103	32	205	19	90	54	163	45	136	94	275
21. 2190	160	322	366	848	437	819	701	1957	1097	1970	1456	4523
22. 2210	67	297	371	735	186	676	1634	2696	355	942	1709	3026
23. 2220	366	456	261	1083	796	1013	529	2338	1158	1646	739	3603
24. 2310	92	174	45	311	228	417	107	747	513	912	225	1650
25. 2320	155	271	123	549	576	1009	487	2072	1391	2423	1192	5006
26. 2345	64	91	76	231	161	261	194	616	383	640	474	1497
27. 2360	22	31	259	312	115	191	1540	1846	351	608	423	5382
28. 2410	69	61	47	177	181	217	164	562	357	525	413	1295
29. 2430	1106	1910	814	3830	2590	3970	1625	7885	4368	7553	3218	15139
30. 2450	69	147	396	612	347	636	2187	3190	986	1758	5182	8526
31. 2460	25	30	58	113	88	115	0	203	153	233	0	386
32. 2520	250	578	1158	1986	702	1430	1833	4015	1739	3221	2924	7883
33. 2530	554	1248	600	2402	1112	2349	1255	4726	2007	3885	2413	8305
34. 2540	114	262	389	765	466	882	580	1928	1130	2026	514	3670
35. 2550	114	273	218	605	330	705	350	1385	602	1153	296	2054
36. 2560	127	293	0	422	311	686	0	997	423	856	0	1279
37. 2620	768	1826	1724	4318	1944	4068	2953	8965	4367	8222	4562	17351
38. 2630	73	241	507	821	315	718	698	1731	907	1731	641	3279
39. 2640	16	27	2	45	83	143	2	228	224	386	7	612
40. 2650	72	72	144	288	194	240	0	433	307	454	0	761
TOTAL	8035	14162	10998	33195	19181	33363	23141	75687	36059	62442	59612	138113

2010

	PASSENGERS	VISITORS	EMPLOYEES	TOTAL	PASSENGERS	VISITORS	EMPLOYEES	TOTAL
1. 1010	0	0	0	0	0	0	0	0
2. 2010	137	212	0	411	137	212	0	411
3. 2025	0	0	0	0	0	0	0	0
4. 2030	362	716	778	1856	362	716	778	1856
5. 2040	91	138	52	281	91	138	52	281
6. 2045	0	0	0	0	0	0	0	0
7. 2065	0	0	0	0	0	0	0	0
8. 2070	857	1117	143	2142	857	1117	143	2142
9. 2085	0	0	0	0	0	0	0	0
10. 2095	4932	9559	4874	19364	4932	9559	4874	19364
11. 2110	0	0	0	0	0	0	0	0
12. 2115	2462	2537	742	5741	2462	2537	742	5741
13. 2120	0	0	0	0	0	0	0	0
14. 2130	0	0	0	0	0	0	0	0
15. 2135	3439	5310	1339	10098	3439	5310	1339	10098
16. 2150	445	710	259	1414	445	710	259	1414
17. 2160	273	455	175	903	273	455	175	903
18. 2165	0	0	0	0	0	0	0	0
19. 2170	199	384	26	609	199	384	26	609
20. 2180	45	136	94	275	45	136	94	275
21. 2190	1097	1970	1456	4523	1097	1970	1456	4523
22. 2210	355	942	1709	3026	355	942	1709	3026
23. 2220	1158	1646	739	3603	1158	1646	739	3603
24. 2310	513	912	225	1650	513	912	225	1650
25. 2320	1391	2423	1192	5006	1391	2423	1192	5006
26. 2345	383	640	474	1497	383	640	474	1497
27. 2360	351	608	423	1382	351	608	423	1382
28. 2410	357	525	413	1295	357	525	413	1295
29. 2430	4368	7553	3218	15139	4368	7553	3218	15139
30. 2450	986	1758	5182	8526	986	1758	5182	8526
31. 2460	153	233	0	386	153	233	0	386
32. 2520	1739	3221	2924	7883	1739	3221	2924	7883
33. 2530	2007	3885	2413	8305	2007	3885	2413	8305
34. 2540	1130	2026	514	3670	1130	2026	514	3670
35. 2550	602	1153	296	2054	602	1153	296	2054
36. 2560	423	856	0	1279	423	856	0	1279
37. 2620	4367	8222	4562	17351	4367	8222	4562	17351
38. 2630	907	1731	641	3279	907	1731	641	3279
39. 2640	224	386	7	612	224	386	7	612
40. 2650	307	454	0	761	307	454	0	761
TOTAL	36059	62442	59612	138113	36059	62442	59612	138113





















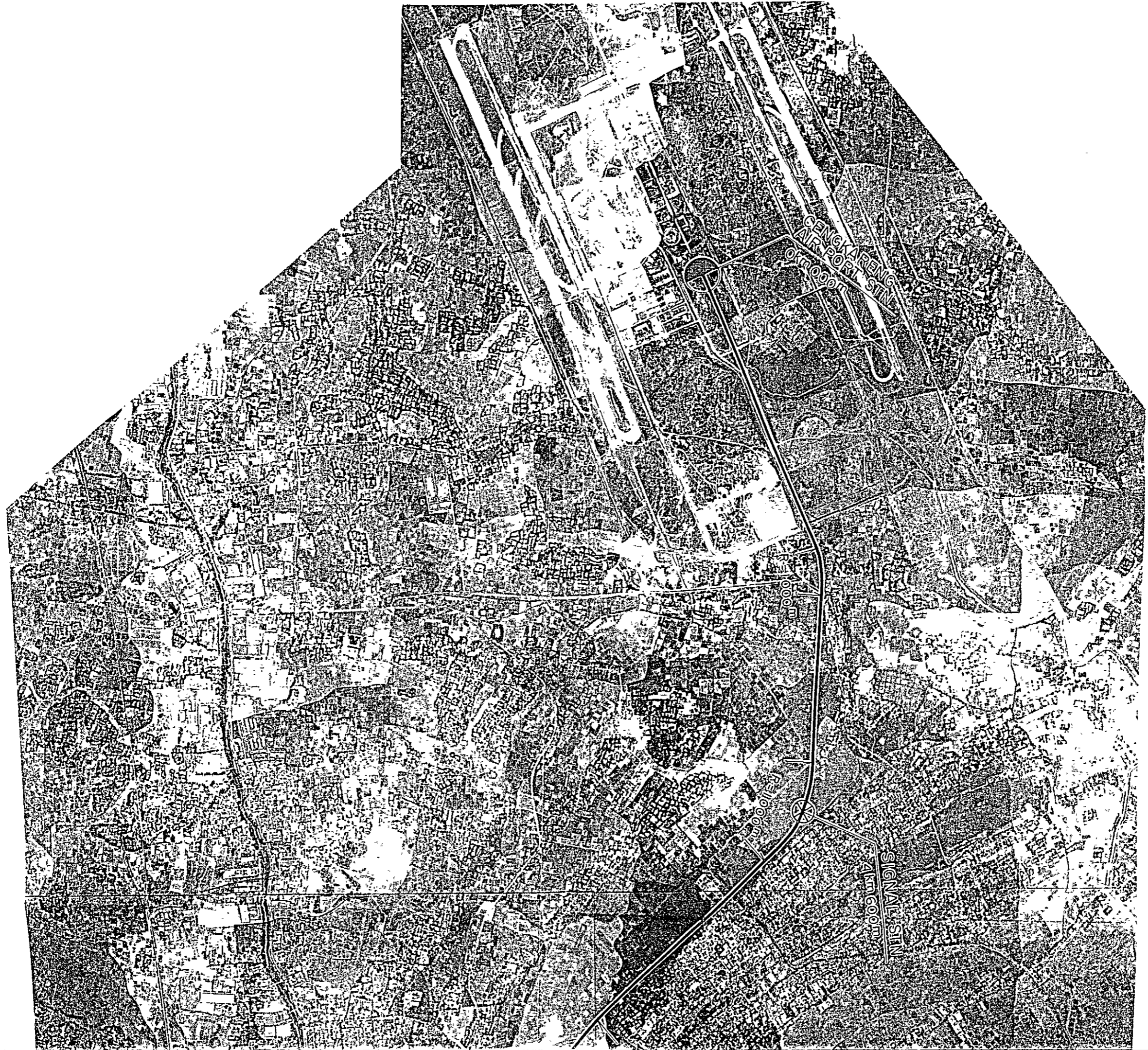







PHOTO MOSAIC  
NEW RAILWAY LINE AREA  
FOR  
CENGKARENG AIRPORT

SCALE 1 : 25,000  
PHOTOGRAPHY NOV 1982



PLAN OF ROUTE A





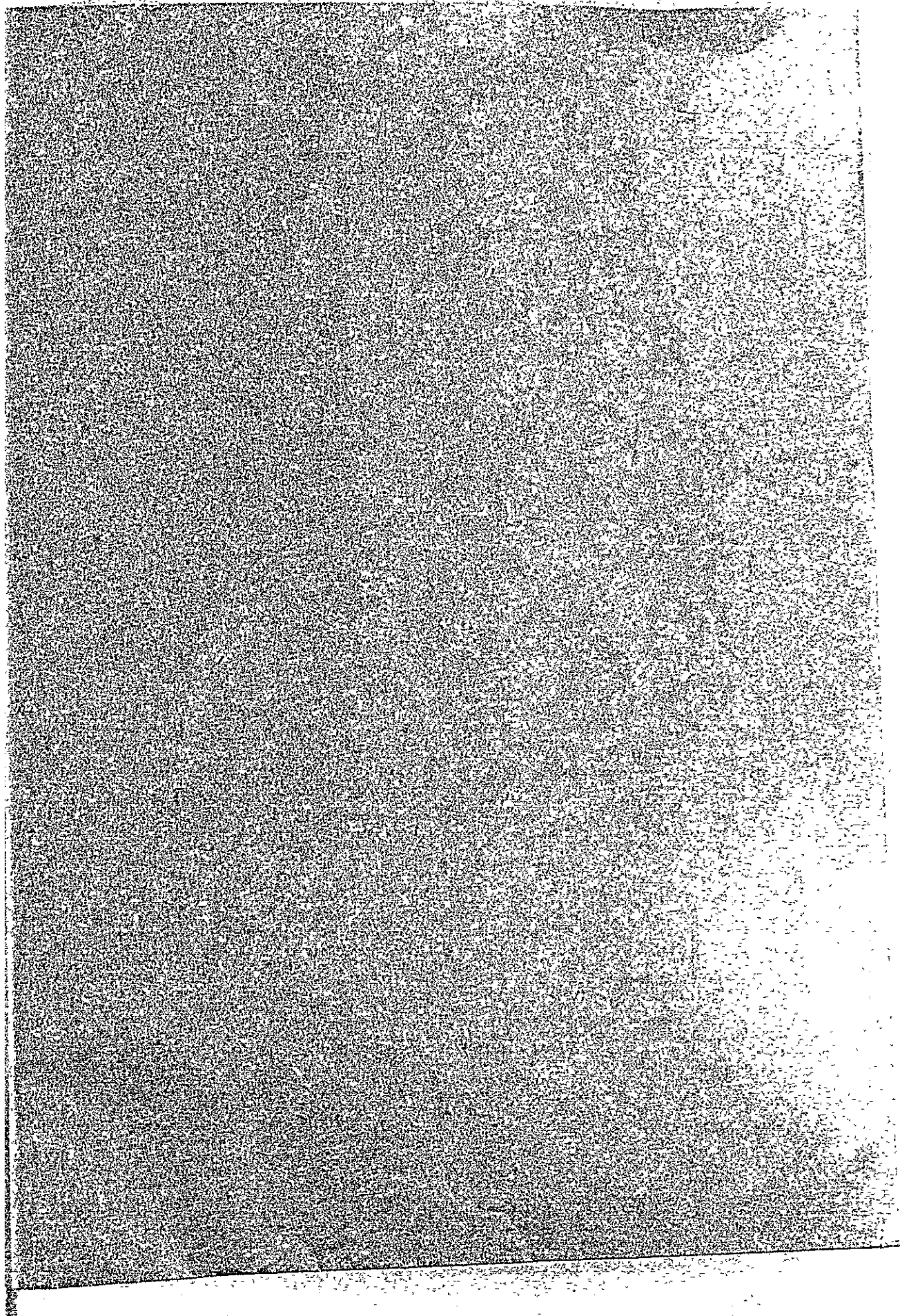











JICA