

3. 収集資料リスト

主管部長	文行管理課長	主管課長	情報管理課長	調査課長	調査課長
------	--------	------	--------	------	------

収集資料リスト

様式

昭和 年 月 日 作成

番号	地域	調査地	調査地名称	調査の種類	調査期間	作成部署	担当者氏名	取得区分	利用者 所属氏名	納入予定日	納入 確認日
1	中南米	又キリコ	人口活動統計調査専門家チーム	統計書	78x117	1	SPP	購入			
2			Agenda Estadística 1982		289	1	SPP	"			
			Manual de Estadísticas de Informática de la Administración Pública e Instituciones Educativas y de Investigación		35	1	SPP	"			
3			Los Censos Nacionales		566	1	SPP	"			
4			Comparaciones Internacionales, México en el Mundo		122	1	SPP	"			
5			Nomenclador del Estado de México		174	1	SPP	"			
6			Síntesis Geográfica del Estado de México		13	1	SPP	"			
7			Síntesis Geográfica del Estado de México Anexo Cartográfico		225	1	SPP	"			
8			Nomenclador del Estado de Coahuila		84	1	SPP	"			
9			X Censo General de Población y Vivienda, 1980; Cartografía Geoesférica del Estado de Coahuila Vol. I.		264	1	SPP	"			
10			X Censo General de Población y Vivienda, 1980 Estado de Coahuila Vol. I.		180	1	SPP	"			
11			X Censo General de Población y Vivienda, 1980 Estado de Coahuila Vol. II.		163	1	SPP	"			
12			Síntesis Geográfica de Coahuila								

調査協力事業団

調査課長

様式

収集資料リスト

主管部長	文庫管理課長	主任課長	情報管理課長	図書管理課長

昭和 年 月 日 作成

地域 国名	調査団 等名称	調査の種類		冊数	フォーマット コンピュータの別	ページ数	版型	形態	資料名称	取 得 年 月	取 得 日	作成 課	担当者氏名	納入 予定日	納入 氏名	納入 所属
		現地調査	問													
13						1300px	A3		Síntesis Geográfica de Coahuila, Anexo Cartográfico							
14						231	A5		Las Regiones Geográficas en México							
15						400	B5		Jorge L. Tamayo: Geografía Moderna de México							
16						366+	B5		Guía Turística Republica Mexicana							
17						304px	"		Mexico 1976 - Fact, Figures, Trends -							
18						184	A5		La Mortalidad en México							
19						500	B5		The Demographic Revolution in Mexico 1970-1980 (in English)							
20						181	A5		El Registro Civil en Mexico							
21						80	"		Diagnostico del Registro Civil en Mexico 1980							
22						98	A5		Cuantificación Del Nivel De La Mortalidad en Oaxaca. 1970.							
23						22	A5		Las Variables de Virculo en el Sistema de Estadísticas Sociodemograficas							

国際協力事業団

調査資料課

収集資料リスト

主 管 部 長	文 書 管 理 課 長	主 管 課 長	協 助 課 長	協 助 課 長

昭和 年 月 日 作成

地 域	調 査 団 等 名 称	調 査 の 種 類	現 地 調 査 期 間		年 月 日 ~ 年 月 日	作 成 部 課	出 発 者 氏 名	番 号	資 料 の 名 称	形 態	版 型	ペ ー ジ 数	ナ ン ン ン の 別	部 数	取 集 先 名 称 又 は 発 行 機 関	注 記・特 大 (備 考) の 類	取 集 段 階	用 意 者 氏 名	用 意 日	入 庫 日	備 考	
			年 月 日	年 月 日																		
24			AS	29	原 本	1								SG								
25																						
26			AY	81	"	1								SG								
27			"	4	"	1								"								
28																						
29			"	84	"	1								"								
30			"	20	"	1								"								
31			"	32	"	1								"								
32			"	27	"	1								"								
33			"	20	"	1								"								
34			"	57	"	1								"								
35			"	38	"	1								"								
36			"	31	"	1								"								
37			"	26	"	1								"								
38			"	40	"	1								"								
39			"	36	"	1								"								

収集資料リスト

注 評 部 長	支 府 管 理 課 長	主 査 課 長	信 用 行 理 工 長	調 査 員 氏 名

昭和 年 月 日 作成

地 域 名	調 査 団 体 名 称	調 査 の 種 類	現 地 調 査 期 間		取 集 先 名 称 又 は 発 行 機 関	取 集 先 名 称 (編 号 の 項 下)	取 集 区 分	調 査 者 氏 名	調 査 者 氏 名 (編 号 氏 名)	調 査 者 氏 名 (編 号 氏 名)	調 査 者 氏 名 (編 号 氏 名)
			年 月 日	年 月 日							
40	Boletín Informativo No. 6, Año 2, Nov-Dic 1982	A4	40	原 本	SET	SET					
41	"	"	18	"	"	"					
42	"	"	18	"	"	"					
43	México Demográfico - Breviario 1980-81	A5	110	"	CONAPO	"					
44	La Población Y el Desarrollo Regional y Urbano	B53	224	"	"	"					
45	Política Demográfica Nacional y Regional - Objetivos y Metas 1978-1982	A4	162	"	"	"					
46	Estudio Sociodemográfico Del Estado de Sinaloa	B53	176	"	"	"					
47	Estudio Sociodemográfico del Estado de Guanajuato	"	154	"	"	"					
48	"	"	347	"	"	"					
49	"	"	148	"	"	"					
50	Boletín Informativo No. 7, Jul. 1982	A4	32	"	"	"					
51	"	"	27	"	"	"					
52	Cuaderno de Trabajo 1.	2020	24	"	"	"					
53	"	"	36	"	"	"					
54	La Televisión y los Niños	"	64	"	"	"					
55	Educación Sexual Básica para promotores de la comunidad rural	2022	186	"	"	"					

国際協力事業団

調査資料不備通知

収集資料リスト

注 冊 部 長	交 渉 管 理 課 長	注 冊 課 長	協 働 管 理 課 長	協 働 課 長

昭和 年 月 日 作成

地 域	中 南 米	調査国	メキシコ人口増加促進プロジェクト 実施協議会(国(初次))	調査の種別	実施協議会	作成部署	
国 名	メキシコ	等名称		現地調査期間	1987年7月/11-1988年7月/2日	担当者氏名	

番号	資料の名称	形態	版 型	ページ数	原簿 の 有 無	部 数	取集先名称又は発行機関	取集先 の 種 別	取集区分	利用 状況	利用 氏名	借出 氏名	借入予定日	借入 期限
56	Educacion Sexual Basica para Maestros		2x22	153	原簿	1	CONAPO	〃	〃					
57	Manual de la Familia		〃	120	〃	1	〃	〃	〃					
58	Manual de la Familia Campesina		A4	N.A.	〃	1	〃	〃	〃					
59	Cuautitlan-Izcalli		A3	〃	〃	2	Estado de Mexico	〃	〃					
60	〃 1975-1979		A4	〃	〃	2	〃	〃	〃					
61	Memoria 1971-1975 Cuautitlan-Izcalli		27x28	〃	〃	2	〃	〃	〃					
62	Inventario de Informacion Geografica		A4	40	〃	1	SPP	〃	〃					
63	Cuautitlan-Izcalli City		A4	37x28	〃	1	Estado de Mexico	〃	〃					
64	Informe de Actividades Del Programa De Planificacion Familiar		A4	62	COPY	1	SSA	〃	〃					
65	El Colegio de Mexico Catalogo de Publicaciones 1983		A4横	41	原簿	1	El Colegio de Mexico	〃	〃					
66	Mortalidad Infantil Y Grupos Sociales		A4	52	〃	1	UNAM	〃	〃					
67	Poblacion - La Historia de Todos		-	-	〃	1	CONAPO	〃	〃					
68	La Conferencia Internacional De Poblacion 1984		14x21	20	〃	1	〃	〃	〃					
69	Articulo 40 Constitucional Ley General De Poblacion Reglamenta De La Ley General De Poblacion		A4	15	〃	1	CONAPO	〃	〃					

収集資料リスト

主任部長	文書管理部長	主任部長	情報管理部長	調査主任部長

昭和 年 月 日 作成

地 域 国 名	調査問 等名称	資料の名称	形態	取 引 票 号	べ ー じ 数	コ ピ ー の 数	部 数	収集先名称又は発行機関	高 等 学 校 の 別 名 称	取 扱 区 分	刊 行 年 代	刊 行 名 称 記 号	刊 入 日 記 号	刊 入 日 記 号
		International Conference on Population		A4	16	16	1	CONAPO						
		La Television Y Los Niños		BXALS	64		1	"						
		Boletín Informativo No.9. Marzo 1984		A4	26		1	"						
		Cuadernos De Informacion 3. Capromor		BXZ1	16		1	Estado de Morelos						
		Vivienda Y Medio Ambiente		A4	17		1	"						
		Gobernacion		"	35		1	"						
		Programa Educativo Y Cultural En El Estado De Morelos		"	40		1	"						
		Programa De Empleo Del Estado de Morelos		"	36		1	"						
		Programa De Soya Del Estado de Morelos		"	19		1	"						
		Programa De Salud Del Estado de Morelos		"	37		1	"						
		Morelos Demografico		"	28		1	"						
		Sistema Para El Desarrollo Integral De La Familia		"	34		1	"						
		Programa De Vivienda Y Ecologia Del Estado De Morelos		"	35		1	"						
		Programa De Vivienda Y Ecologia Del Estado De Morelos		"	"		1	"						
		Programa Ganadero Del Estado De Morelos		"	32		1	"						
		Programa Agrícola Del Estado De Morelos		"	43		1	"						
		Programa De Turismo Del Estado De Morelos		"	16		1	"						

様式

収集資料リスト

主管部長	文書管理部長	主任	課長

昭和 年 月 日 作成

番号	資料名称	形態	版数	ページ数	原率	調査の種類	調査の種別		作成部課	担当者氏名	年 月 日 ~ 年 月 日	期日	刊出 表示	刊出 地名	刊出 人名	刊出 年月
							現地調査期間	調査の種別								
87	Programas Especiales Del Estado De Morelos	A4	38	38	原率	1	1	1	1	1	1	1	1	1	1	1
88	Justicia Y Seguridad Social	"	56	56	"	1	1	1	1	1	1	1	1	1	1	1
89	Programa De Depositos Del Estado De Morelos	"	37	37	"	1	1	1	1	1	1	1	1	1	1	1
90	Programa Industrial Del Estado De Morelos	"	32	32	"	1	1	1	1	1	1	1	1	1	1	1
91	Programa Hidraulico Del Estado De Morelos	"	30	30	"	1	1	1	1	1	1	1	1	1	1	1
92	Cuernavaca	"	33	33	"	1	1	1	1	1	1	1	1	1	1	1
93	Programa De Ponicultura Familiar Para La Mujer Campesina En El Estado de Morelos	"	27	27	"	1	1	1	1	1	1	1	1	1	1	1
94	Segundo Informe de Gobierno 1983-84	"	32	32	"	1	1	1	1	1	1	1	1	1	1	1
95	Las Cuentas Claras	"	9	9	"	1	1	1	1	1	1	1	1	1	1	1
96	Programa De Fortalecimiento Municipal Del Estado De Morelos	"	455	455	"	1	1	1	1	1	1	1	1	1	1	1
97	Programa De Politica Agraria Del Estado De Morelos	"	56	56	"	1	1	1	1	1	1	1	1	1	1	1
98	Programa De Agua Potable Del Estado De Morelos	"	49	49	"	1	1	1	1	1	1	1	1	1	1	1
99	Programa De Electrificacion Del Estado De Morelos	"	62	62	"	1	1	1	1	1	1	1	1	1	1	1
100	Programa De Caminos Del Estado De Morelos	"	31	31	"	1	1	1	1	1	1	1	1	1	1	1
101	Programa De Politica Laboral Del Estado De Morelos	"	27	27	"	1	1	1	1	1	1	1	1	1	1	1
102	Programa Piscicola Del Estado De Morelos	"	36	36	"	1	1	1	1	1	1	1	1	1	1	1

国際協力事業団

148011000000

4. CONAPO 職員リスト



CONSEJO NACIONAL DE POBLACION

Julio 13 de 1983

ASISTENTES A LA REUNION DE TRABAJO QUE CELEBRAN LA MISION
JAPONESA Y EL CONSEJO NACIONAL DE POBLACION.

CONSEJO NACIONAL DE POBLACION

LIC. GERONIMO MARTINEZ GARCIA
Secretario General del Consejo
Nacional de Población.

LIC. DIANA VIDARTE
Secretaria Particular

LIC. JOSE GUILLERMO SAAVEDRA
Coordinador General de Programas

LIC. FCO. JAVIER GUTIERREZ G.
Coordinador General de Estudios
de Población.

C. LIC. PALMIRA OLGUIN PEREZ
Directora de Comunicación en
Población.

DR. ARISTIDES RIVERA
Director de Educación
en Población.

LIC. ALEJANDRO GONZALEZ PRIETO
Director de Capacitación
en Población.

C. DR. GUSTAVO SILVA ARANDA
Representante del Fondo de
las Naciones Unidas para --
Actividades en Materia de
Población (UNFPA)

SECRETARIA DE GOBERNACION
CONSEJO NACIONAL DE POBLACION
PLANTILLA DE PERSONAL

N O M B R E	PUESTO	GRADO ACADEMICO	ESPECIALIDAD
<u>COORDINACION GENERAL DE ESTUDIOS DE POBLACION.</u>			
1. Francisco Javier Gutiérrez Guzmán	Coordinador General	Maestría 修士	Demografía
2. Eduardo G. Loría Díaz de Guzmán	(Auxiliar de la Coord.)	Pasante (管理職候補生)	Sociología
<u>DIRECCION DE ANALISIS DEMOGRAFICO</u>			
3. Manuel Ordorica Mellado	Director	Maestría	Demografía
4. Sergio Camposortega Cruz	Sub-Director	Doctorado 博士	Demografía
5. Gabriela Durazo Villanueva	Jefe de Departamento	Doctorado	Urbanismo
6. Sonia Beatriz Fernández Cantón	Jefe de Departamento	Doctorado	Demografía
7. Javier Pérez Astorga	Jefe de Departamento	Maestría	Demografía
8. Irma Elizabeth Espinoza Sánchez	Analista	Maestría	Desarrollo Urbano
9. Leonardo Medrano Barriga	Analista	Maestría	Estadística
10. Emiliana Bustillo Gómez	Analista	Licenciatura 卒	Actuaría
11. Beatriz Arita Watanave	Analista	Maestría	Desarrollo Urbano
12. Silvia Arias Torres	Analista	Maestría	Demografía

内務省建設省に於て、Analista 職に於て分科主任として、Y. E. Z. 及び Analista として勤務。

N O M B R E	PUESTO	GRADO ACADEMICO	ESPECIALIDAD
13. Martín Dana Adams Carmán	Analista	Licenciatura	Artes
14. Ana Elena Figueroa Giles	Analista	Maestría	Desarrollo Urbano
15. Vicente Medina López	Analista	Licenciatura	Matemáticas
16. Norma Beatriz Quintero Aguilar	Analista	Pasante	Informática
17. Ciria Martínez Martínez	Analista	Pasante	Trabajo Social
18. Luisa María Benítez Loveman	Analista	Maestría	Demografía
19. Aurora Franco Nuñez	Analista	Pasante	Trabajo Social
20. Rafael García Jiménez	Analista	Pasante	Actuaría
21. Arturo González Morales	Investigador	Maestría	Demografía
22. Romualdo García Vitela	Investigador	Maestría	Computación
23. Ma. del Rocío Silva Franco	Aux. de Investigación	Pasante	Actuaría
24. Beatriz Escobedo de la P.	Investigador	Maestría	Demografía
25. Leticia Rodríguez Ochoa	Aux. de Investigación	Pasante	Demografía
26. Alma Angelina García	Aux. de Investigación	Pasante	Psicología
27. Samuel Rodríguez Mora	Aux. de Investigación	Pasante	Relaciones Internacionales
28. Abelardo García Santos	Aux. de Investigación	Pasante	Economía
29. Atilia Ramírez Suarez	Investigador	Maestría	Demografía

N O M B R E	PUESTO	GRADO ACADEMICO	ESPECIALIDAD
30. Ezequiel Lozoya Alarcón	Aux. de Investigación	Pasante	Demografía
31. José Luis Castillo Alanís	Aux. de Investigación	Pasante	Actuaría
32. Alejandro Rodríguez	Investigador	Doctorado	Desarrollo Urbano
33. Antonio Guerrero Hernández	Aux. de Investigación	Pasante	Sociología
34. Esther Elisa Falcón	Aux. de Investigación	Licenciatura	Sociología
35. Rubén Álvarez Ortíz	Investigador	Maestría	Desarrollo Urbano
36. Rocío Argott Cisneros	Aux. de Investigación	Licenciatura	Sociología
37. Martha Beatriz Franco G.	Aux. de Investigación	Técnico	Computación
38. Janet Josephine de Méndez	Aux. de Investigación	Pasante	Psicología Educativa.
<u>DIRECCION DE ESTUDIOS SOCIOECONOMICOS Y REGIONALES.</u>			
39. Fernando Mercado Nordhausen	Director	Maestría	Economía
40. Uberto Angel Lona Montaña	Sub-Director	Maestría	Economía
41. Hugo Francisco Beltrán Ugarte	Jefe de Departamento	Licenciatura	Sociología
42. Carmen Leticia Barraza Silva	Jefe de Departamento	Licenciatura	Sociología
43. Félix Martínez Alcalá	Jefe de Departamento	Médico	Ginecología-Obstetricia
44. Luis Efraín Zappi Molina	Jefe de Departamento	Licenciatura	Estadística

N O M B R E	PUESTO	GRADO ACADEMICO	ESPECIALIDAD
45. Juan Manuel Rodríguez Sánchez	Jefe de Departamento	Maestría	Planific. Urbana y Regional
46. Salvador Padilla Aguilar	Jefe de Departamento	Maestría	Desarrollo Urbano
47. Alfonso García Esquivel	Jefe de Departamento	Maestría	Urbanismo
48. Adriana Herrera Garibay	Investigador	Maestría	Sociología
49. José María Reyes Reyes	Investigador	Pasante	Comunicación y Sociología
50. Blanca Esther González Cervantes	Analista	Pasante	Actuaría
51. Francisco Padilla Vaca	Analista	Pasante	Economía
52. Arturo García Ortíz	Analista	Pasante	Economía
53. Víctor García Vilchis	Analista	Licenciatura	Matemáticas
54. Francisco Aguirre Aguirre	Analista	Licenciatura	Economía
55. Sergio Altamirano Herrera	Analista	Pasante	Sociología
56. Francisco Chávez Santillán	Investigador	Maestría	Sociología.
57. José Dimas Licitaya B.	Investigador	Maestría	Economía
58. René Plata Monroy	Investigador	Maestría	Economía
59. Ma. Luisa López A.	Aux. de Investigación	Maestría	Sociología

SECRETARIA DE GOBERNACION
 CONSEJO NACIONAL DE POBLACION
 PLANTILLA DE PERSONAL

N O M B R E	PUESTO	GRADO ACADEMICO	ESPECIALIDAD
<u>COORDINACION GENERAL DE PROGRAMAS</u>			
1. José Guillermo Saavedra Arredondo	Coordinador General	Maestría	Administración Pública
<u>DIRECCION DE EDUCACION EN POBLACION</u>			
2. Arístides Rivera Navarro	Director	Doctorado	Sociología
3. Patricia Olguin Pérez	Sub-Director	Pasante	Psicología Clínica
4. Carmen de Lourdes Laraque Espinoza	Jefe de Departamento	Doctorado	Sociología
5. Armando Capistrán Capistrán	Analista	Pasante	Economía
6. Beatriz Nayén Hernández	Analista	Pasante	Pedagogía
7. Elsa Patricia Ibarra Sagasta	Analista	Licenciatura	Psicología Educativa
8. Mario Gantier González	Investigador	Doctorado	Derecho
9. Bernardo Miguel Lagarde de los Ríos	Jefe de Departamento	Pasante	Pedagogía
10. María del Rosario Botello Olvera	Analista	Pasante	Pedagogía

N O M B R E	PUESTO	GRADO ACADEMICO	ESPECIALIDAD
11. Rosa Ma. Leticia Rodríguez Glez.	Investigadora	Licenciatura	Biología
12. Grissel Avila Millán	Investigadora	Licenciatura	Psicología Social
13. Juana Gómez Valdivia	Aux. de Investigación	Pasante	Sociología
14. Saritza Ruth Carlos Salazar	Investigadora	Licenciatura	Salud Pública
15. Martha Lidia Carrillo Viveros	Aux. de Investigación	Pasante	Sociología
16. Bertha Alicia Valdivia Zúñiga	Investigadora	Pasante	Pedagogía
17. Magdalena Soffa García Siqueiros	Investigadora	Licenciatura	Psicología Clínica
18. María Begoña Palacios Zulueta	Investigadora	Licenciatura	Pedagogía
19. Silvia Funke Aguilera	Investigadora	Licenciatura	Enfermería
20. Elpidio Hernández García	Aux. de Investigación	Pasante	Economía

N O M B R E	PUESTO	GRADO ACADEMICO	ESPECIALIDAD
<u>DIRECCION DE COMUNICACION EN PUBLACION.</u>			
21. Palmira Olguín Pérez	Director	Pasante	Sociología
22. Carmen Sepúlveda Santelises	Jefe de Departamento	Licenciatura	Derecho
23. Teófilo Huerta Moreno	Jefe de Departamento	Licenciatura	Periodismo y Comunicación
24. Luis Fernando Cuevas Estrada	Analista	Maestría	Comunicación
25. Enrique Mañón Juárez	Analista	Licenciatura	Diseño Gráfico
26. Oscar Maldonado Guevara	Analista	Médico	Planeación Social
27. Maria Elena Vázquez López	Analista	Licenciatura	Psicología Social
28. Carolina Lugo Vázquez	Analista	Pasante	Sociología
29. Abigail Cervantes Cantero	Analista	Pasante	Periodismo y Comunicación
30. Irma Kanter Coronel	Analista	Pasante	Sociología
31. Orlando Pradenas Donoso	Analista	Pasante	Sociología
32. Rita del Carmen Abreu Vargas	Analista	Pasante	Comunicación
33. Irma Vilchis González	Analista	Pasante	Trabajo Social.
34. Ma. Eugenia Alamillo Terán	Analista	Pasante	Administración de Empresas
35. Mario Alberto Resendiz A.	Analista	Licenciatura	Derecho
36. Javier Solórzano Jiménez	Analista	Licenciatura	Derecho

N O M B R E	PUESTO	GRADO ACADEMICO	ESPECIALIDAD
<u>DIRECCION DE CAPACITACION EN POBLACION.</u>			
37. Alejandro González Prieto	Director	Licenciatura	Derecho
38. Roberto Medina Lefort	Jefe de Departamento	Licenciatura	Economía
39. Roberto Angulo Valenzuela	Jefe de Departamento	Maestría	Administración Pública
40. Patricia González Mercado	Analista	Licenciatura	Pedagogía
41. V A C A N T E	Analista		
42. Enrique Efrén Mayorga Martínez	Analista	Pasante	Psicología Social
43. José Campos Anzo	Analista	Licenciatura	Derecho
44. Héctor Gómez Toledo	Analista	Médico	
45. VACANTE	Analista		
46. Reynaldo de Luna Hernández	Aux. Técnico en Sonido	Pasante	Técnico en Electrónica
47. Gabriel Romeu Adalid	Analista	Licenciatura	Ciencias Políticas
48. María Cristina Campos	Investigador	Pasante	Pedagogía
49. Francisco Franco Ibarra	Investigador	Licenciatura	Psicología Social
50. José Javier Torres Ramírez	Capacitador	Médico	

3/18/77

N O M B R E	PUESTO	GRADO ACADEMICO	ESPECIALIDAD
51. Olga Madrid Zubirón	Capacitador	Pasante	Pedagogía
52. Minerva Grijalva Legorreta	Capacitador	Pasante	Sociología
53. Carmen Troncoso Pérez	Capacitador	Pasante	Pedagogía
54. Blanca Silvia Esquivel	Capacitador	Pasante	Pedagogía
55. Lilia Hugues Galindo	Investigador	Pasante	Trabajo Social.

N O M B R E	PUESTO	GRADO ACADÉMICO	ESPECIALIDAD
<u>PROGRAMA NACIONAL DE INTEGRACION DE LA MUJER AL DESARROLLO</u>			
56. Armando Filio Moreno	Jefe del Departamento	Licenciatura	Arquivonomía
57. Armando Ocampo Flores	Analista	Pasante	Economía
58. Herón Escobar García	Analista	Pasante	Ciencias Políticas
59. Carmen Dorantes Martínez	Analista	Licenciatura	Biología
60. Luis Manuel Martínez Ugalde	Analista	Licenciatura	Nutrición
61. Mario Acuña Sánchez	Analista	Pasante	Administración Industrial
62. Fanny Salinas Campeas	Analista	Licenciatura	Psicología Social
63. Margarita Olvera Serrano	Analista	Licenciatura	Sociología
64. Arturo Mendoza Román	Analista	Licenciatura	Sociología
65. Rebeca Ruiz Medina	Investigador	Pasante	Biblioteconomía.

5. 1980年センサス用調査フォーム



SPP
secretaría de programación y presupuesto

COORDINACION GENERAL DEL SISTEMA NACIONAL DE INFORMACION
DIRECCION GENERAL DE ESTADISTICA

X CENSO GENERAL DE POBLACION Y VIVIENDA 1980

ESTADO O ENTIDAD FEDERATIVA	NOMBRE	CLAVE	1 2
MUNICIPIO O DELEGACION	NOMBRE	CLAVE	3 32 33 36
LOCALIDAD O COLONIA	NOMBRE	CLAVE	36 65 66 69
CLAVE DEL AREA GEOSTADISTICA BASICA			70 73
CLAVE DEL SUPERVISOR DE JEFES DE MANZANA			E 74 76
NÚMERO DE MANZANA			76 78
JEFE DE MANZANA	NOMBRE Y APELLIDOS	CLAVE	79 81
EMPADRONADOR	NOMBRE Y APELLIDOS	CLAVE	82 83
NÚMERO DE VIVIENDA			84 86

UBICACION DE LA VIVIENDA

CALLE, AVENIDA, CALLEJÓN, CARRETERA, CAMINO	
NÚMERO EXTERIOR	NÚMERO INTERIOR

TIPO DE LA VIVIENDA

INFÓRMESE Y MARQUE CON "X" SI LA VIVIENDA ES:	
VIVIENDA PARTICULAR... <input checked="" type="radio"/> 1	VIVIENDA COLECTIVA... <input type="radio"/> 2
<p style="text-align: center;"><i>MARQUE CON "X" UN SÓLO CÍRCULO SEGÚN EL TIPO DE VIVIENDA PARTICULAR DE QUE SE TRATE:</i></p> <p>Construcción fija... <input type="radio"/> 1</p> <p>Vivienda móvil... <input type="radio"/> 2</p> <p>Refugio natural... <input type="radio"/> 3</p>	<p style="text-align: center;"><i>MARQUE CON "X" UN SÓLO CÍRCULO SEGÚN EL TIPO DE VIVIENDA COLECTIVA DE QUE SE TRATE:</i></p> <p>Hotel, pensión, casa de huéspedes, casa de asistencia... <input type="radio"/> 1</p> <p>Hospital, sanatorio, clínica... <input type="radio"/> 2</p> <p>Orfanatorio, hospicio, asilo, casa-cuna... <input type="radio"/> 3</p> <p>Internado escolar... <input type="radio"/> 4</p> <p>Convento, monasterio, seminario... <input type="radio"/> 5</p> <p>Cárcel, prisión, centro de rehabilitación para infractores... <input type="radio"/> 6</p> <p>Otro _____ ESCRIBA _____ 7</p>

QUESTIONARIO PARA UNA VIVIENDA

INSTRUCCIONES PARA HACER LAS PREGUNTAS Y ANOTAR LAS RESPUESTAS DE ESTE CUESTIONARIO

1. DESPUÉS DE PRESENTARSE, DEBERÁ PREGUNTAR POR LA PERSONA O PERSONAS QUE DE ACUERDO A LAS INSTRUCCIONES DEL CUESTIONARIO TIENEN QUE RESPONDER A LAS PREGUNTAS.
 2. LEA COMPLETAS Y EN VOZ ALTA LAS PREGUNTAS QUE ESTÁN ESCRITAS EN EL TIPO MÁS NEGRO, POR EJEMPLO:

¿HAY LUZ ELÉCTRICA EN ESTA VIVIENDA?

3. ANOTE LAS RESPUESTAS, SEGÚN EL CASO, EN LA FORMA SIGUIENTE:

a) MARCANDO CON "X" EL CÍRCULO QUE CORRESPONDA A LA RESPUESTA.

EJEMPLO:

SEXO
 Hombre 1
 Mujer 2

b) ESCRIBIENDO EL NÚMERO QUE CORRESPONDA A LA RESPUESTA.

EJEMPLO:

EDAD
 24
 NÚMERO DE AÑOS

c) ESCRIBIENDO CON LETRA DE MOLDE LA O LAS PALABRAS QUE CORRESPONDAN A LA RESPUESTA.

EJEMPLO:

Ocupación
 CHOFER DE
 CAMIÓN DE CARGA
 ESCRIBA

LAS PREGUNTAS DE CARACTERÍSTICAS DE LA VIVIENDA, PERSONAS OCUPANTES DE LA VIVIENDA Y FAMILIAS O GRUPOS EN LA VIVIENDA, DEBERÁN SER RESPONDIDAS POR EL JEFE DE LA FAMILIA O LA ESPOSA O COMPAÑERA O UNA PERSONA RESPONSABLE.

CARACTERÍSTICAS DE LA VIVIENDA

1. PAREDES	2. TECHOS	3. PISOS	4. NÚMERO DE CUARTOS
<p>¿DE QUÉ ESTÁN HECHAS LA MAYOR PARTE DE LAS PAREDES O MUROS DE ESTA VIVIENDA?</p> <p>MARQUE CON "X" UN SOLO CÍRCULO</p> <p>Lámina de cartón <input type="radio"/> 1 Carrizo, bambú o palma <input type="radio"/> 2 Embarro o bajareque <input type="radio"/> 3 Madera <input type="radio"/> 4 Lámina de asbesto o metálica <input type="radio"/> 5 Adobe <input type="radio"/> 6 Tabique, tabicón, block, piedra, mampostería o cemento <input type="radio"/> 7 Otros materiales <input type="radio"/> 8</p>	<p>¿DE QUÉ MATERIAL ES LA MAYOR PARTE DEL TECHO DE ESTA VIVIENDA?</p> <p>MARQUE CON "X" UN SOLO CÍRCULO</p> <p>Lámina de cartón <input type="radio"/> 1 Palma, tejamanil o madera <input type="radio"/> 2 Lámina de asbesto o metálica <input type="radio"/> 3 Teja <input type="radio"/> 4 Losa de concreto, bóveda de ladrillo o terrazo entadrillado sobre vigas <input type="radio"/> 5 Otros materiales <input type="radio"/> 6</p>	<p>¿DE QUÉ MATERIAL ES LA MAYOR PARTE DE LOS PISOS DE ESTA VIVIENDA?</p> <p>MARQUE CON "X" UN SOLO CÍRCULO</p> <p>Tierra <input type="radio"/> 1 Cemento o firme <input type="radio"/> 2 Madera, mosaico u otros recubrimientos <input type="radio"/> 3</p>	<p>¿CUÁNTOS CUARTOS HAY EN ESTA VIVIENDA SIN CONTAR COCINA, BAÑOS Y PASILLOS?</p> <p>NÚMERO DE CUARTOS</p> <p>¿CUÁNTOS CUARTOS SE USAN COMO DORMITORIOS?</p> <p>NÚMERO DE CUARTOS</p>
<p>5. COCINA</p> <p>¿HAY EN ESTA VIVIENDA UN CUARTO PARA COCINAR?</p> <p>MARQUE CON "X" UN SOLO CÍRCULO</p> <p>SÍ <input type="radio"/> 1 NO <input type="radio"/> 2</p> <p>SI CONTESTA QUE SÍ, PREGUNTE:</p> <p>¿ESTE CUARTO PARA COCINAR SE USA TAMBIÉN PARA DORMIR?</p> <p>MARQUE CON "X" UN SOLO CÍRCULO</p> <p>SÍ <input type="radio"/> 3 NO <input type="radio"/> 4</p>	<p>6. COMBUSTIBLE</p> <p>¿QUÉ SE USA MÁS PARA CALENTAR O COCINAR LOS ALIMENTOS EN ESTA VIVIENDA?</p> <p>MARQUE CON "X" UN SOLO CÍRCULO</p> <p>LEÑA O CARBÓN <input type="radio"/> 1 ESTUFA DE GAS <input type="radio"/> 2 ESTUFA DE PETRÓLEO O TRACTOLINA <input type="radio"/> 3 ESTUFA O PARRILLA ELÉCTRICA <input type="radio"/> 4</p>	<p>7. BAÑO</p> <p>¿HAY EN ESTA VIVIENDA CUARTO DE BAÑO?</p> <p>MARQUE CON "X" UN SOLO CÍRCULO</p> <p>SÍ <input type="radio"/> 1 NO <input type="radio"/> 2</p> <p>SI CONTESTA QUE SÍ, PREGUNTE:</p> <p>¿TIENE EL BAÑO AGUA CORRIENTE?</p> <p>MARQUE CON "X" UN SOLO CÍRCULO</p> <p>SÍ <input type="radio"/> 3 NO <input type="radio"/> 4</p>	<p>8. TENENCIA</p> <p>MARQUE CON "X" UN SOLO CÍRCULO</p> <p>¿ESTA VIVIENDA ES</p> <p>PROPIA? (AUNQUE SE ESTÉ PAGANDO O ESTÉ HIPOTECADA) <input type="radio"/> 1 RENTADA? <input type="radio"/> 2 PRESTADA O EN OTRA SITUACIÓN? <input type="radio"/> 3</p>
<p>9. AGUA ENTUBADA</p> <p>MARQUE CON "X" UN SOLO CÍRCULO</p> <p>¿LOS OCUPANTES DE ESTA VIVIENDA DISPONEN DE AGUA ENTUBADA</p> <p>DENTRO DE LA VIVIENDA? <input type="radio"/> 1 FUERA DE LA VIVIENDA, PERO DENTRO DEL EDIFICIO, VECINDAD O TERRENO? <input type="radio"/> 2 DE LLAVE PÚBLICA O HIDRANTE? <input type="radio"/> 3 NO DISPONEN DE AGUA ENTUBADA <input type="radio"/> 4</p>	<p>10. DRENAJE</p> <p>¿TIENE ESTA VIVIENDA TUBERÍA DE DRENAJE?</p> <p>MARQUE CON "X" UN SOLO CÍRCULO</p> <p>SÍ <input type="radio"/> 1 NO <input type="radio"/> 2</p> <p>SI CONTESTA QUE SÍ, PREGUNTE:</p> <p>¿LA TUBERÍA DEL DRENAJE</p> <p>MARQUE CON "X" UN SOLO CÍRCULO</p> <p>ESTÁ CONECTADA AL DRENAJE DE LA CALLE? <input type="radio"/> 3 ESTÁ CONECTADA A UNA FOSA SÉPTICA? <input type="radio"/> 4 DESAGUA AL SUELO? <input type="radio"/> 5</p>	<p>11. ELECTRICIDAD</p> <p>¿HAY LUZ ELÉCTRICA EN ESTA VIVIENDA?</p> <p>MARQUE CON "X" UN SOLO CÍRCULO</p> <p>SÍ <input type="radio"/> 1 NO <input type="radio"/> 2</p>	

<p align="center">PERSONAS OCUPANTES DE LA VIVIENDA</p> <p>CUENTE A TODAS LAS PERSONAS QUE VIVEN NORMALMENTE EN ESTA VIVIENDA SIN OLVIDAR A LOS NIÑOS CHIGUITOS. SI HAY PERSONAS AUSENTES POR MENOS DE 6 MESES CUÉNTENLAS TAMBIÉN. NO CUENTE A LAS PERSONAS QUE SALIERON PARA VIVIR DEFINITIVAMENTE A OTRO LUGAR.</p> <p align="center">DESPUÉS DE QUE HAYA LEÍDO LAS INSTRUCCIONES ANTERIORES, PREGUNTE:</p> <p>¿CUÁNTAS PERSONAS VIVEN NORMALMENTE EN ESTA VIVIENDA?</p> <p align="center">NÚMERO DE PERSONAS</p>	<p align="center">FAMILIAS O GRUPOS EN LA VIVIENDA</p> <p>¿TODAS LAS PERSONAS QUE VIVEN NORMALMENTE EN ESTA VIVIENDA SE SOSTIENEN DE UN GASTO COMÚN PARA COMER?</p> <p align="center">MARQUE CON "X" UN SOLO CÍRCULO SÍ <input type="radio"/> NO <input type="radio"/></p> <p align="center">SI CONTESTA QUE NO, PREGUNTE:</p> <p>¿CUÁNTAS FAMILIAS O GRUPOS DE PERSONAS HAY EN ESTA VIVIENDA QUE SE SOSTIENEN DE GASTOS SEPARADOS PARA COMER?</p> <p align="center">NÚMERO DE FAMILIAS O GRUPOS</p>
---	--

ESCRIBA EN LA LISTA EL NOMBRE Y APELLIDOS DE TODOS LOS OCUPANTES QUE VIVEN NORMALMENTE EN ESTA VIVIENDA EN LA FORMA QUE SIGUE.

- SI SÓLO HAY UNA FAMILIA, ESCRIBA EL NOMBRE Y APELLIDOS DE CADA UNA DE LAS PERSONAS QUE LA COMPONEN EN EL ORDEN SIGUIENTE: JEFE DE FAMILIA, ESPOSA (O) O COMPARERA (O), HIJOS (O) Y DEMÁS MIEMBROS. A CONTINUACIÓN MARQUE CON "X" EL CÍRCULO QUE CORRESPONDE AL RENGLÓN DONDE ANOTÓ AL JEFE DE FAMILIA Y ANOTE PARA CADA PERSONA EL NÚMERO 1 EN LOS RENGLONES DE LA ÚLTIMA COLUMNA.
- SI SÓLO HAY UN GRUPO DE PERSONAS SIN PARENTESCO ESCRIBA SUS NOMBRES Y APELLIDOS EN EL ORDEN SIGUIENTE: PRIMERO LA PERSONA QUE SE RECONOZCA O SE SELECCIONE COMO JEFE DEL GRUPO Y LUEGO A LAS DEMÁS. A CONTINUACIÓN MARQUE CON "X" EL CÍRCULO QUE CORRESPONDE AL RENGLÓN DONDE ANOTÓ AL JEFE DEL GRUPO Y ANOTE PARA CADA PERSONA EL NÚMERO 1 EN LOS RENGLONES DE LA ÚLTIMA COLUMNA.
- SI HAY MÁS DE UNA FAMILIA O GRUPO, IDENTIFIQUELAS Y SEPÁRELAS, PREGUNTANDO QUIÉNES SON LOS MIEMBROS DE CADA UNA DE ELLAS. A CONTINUACIÓN LISTE AL PRIMER JEFE Y SU FAMILIA (O GRUPO), LUEGO AL SEGUNDO JEFE Y SU FAMILIA (O GRUPO), Y LUEGO AL TERCER JEFE Y SU FAMILIA (O GRUPO), MARCANDO CON "X" EL CÍRCULO QUE CORRESPONDA AL RENGLÓN DONDE ANOTÓ A CADA UNO DE LOS JEFES DE FAMILIA (O GRUPO). Y EN LA ÚLTIMA COLUMNA ANOTE PARA CADA PERSONA EL NÚMERO 1, 2 O 3 SEGÚN EL NÚMERO DE LA FAMILIA (O GRUPO) A LA QUE PERTENECE.
- SI HAY PERSONAS SOLAS, ESCRIBA ÚNICAMENTE EL NOMBRE Y APELLIDOS DE CADA UNA DE ELLAS.

NOMBRE Y APELLIDOS	MARQUE CON "X" AL JEFE	FAMILIA O GRUPO NÚMERO
PERSONA 1	<input type="radio"/>	
PERSONA 2	<input type="radio"/>	
PERSONA 3	<input type="radio"/>	
PERSONA 4	<input type="radio"/>	
PERSONA 5	<input type="radio"/>	
PERSONA 6	<input type="radio"/>	
PERSONA 7	<input type="radio"/>	
PERSONA 8	<input type="radio"/>	
PERSONA 9	<input type="radio"/>	
PERSONA 10	<input type="radio"/>	
PERSONA 11	<input type="radio"/>	
PERSONA 12	<input type="radio"/>	
PERSONA 13	<input type="radio"/>	
PERSONA 14	<input type="radio"/>	

AL TERMINAR DE ANOTAR TODOS LOS NOMBRES Y APELLIDOS DE LOS OCUPANTES DE LA VIVIENDA, CUÉNTENLOS Y VEA SI ES EL MISMO NÚMERO QUE ANOTÓ EN LA RESPUESTA DE PERSONAS OCUPANTES DE LA VIVIENDA, DE NO SER ASÍ, ACLÁRELO CON EL (O LOS) INFORMANTE(S), Y CORRIJA EL ERROR. ADEMÁS VEA QUE EL NÚMERO DE FAMILIAS O GRUPOS SEA IGUAL AL QUE ANOTÓ EN LA RESPUESTA DE FAMILIAS O GRUPOS EN LA VIVIENDA.

LAS SIGUIENTES PREGUNTAS, SE DEBERÁN HACER PARA CADA FAMILIA, GRUPO DE PERSONAS O PERSONA SOLA QUE VIVAN EN ESTA VIVIENDA Y EL INFORMANTE DEBERÁ RESPONDER POR LOS BIENES Y LA ALIMENTACIÓN DE SU RESPECTIVA FAMILIA O GRUPO.

FAMILIA O GRUPO NÚMERO 1	FAMILIA O GRUPO NÚMERO 2	FAMILIA O GRUPO NÚMERO 3
1. BIENES MARQUE CON "X"	1. BIENES MARQUE CON "X"	1. BIENES MARQUE CON "X"
¿ESTA FAMILIA TIENE	¿ESTA FAMILIA TIENE	¿ESTA FAMILIA TIENE
RADIO? <input type="radio"/> 1	RADIO? <input type="radio"/> 1	RADIO? <input type="radio"/> 1
TELEVISIÓN? <input type="radio"/> 2	TELEVISIÓN? <input type="radio"/> 2	TELEVISIÓN? <input type="radio"/> 2
REFRIGERADOR? <input type="radio"/> 3	REFRIGERADOR? <input type="radio"/> 3	REFRIGERADOR? <input type="radio"/> 3
TELÉFONO? <input type="radio"/> 4	TELÉFONO? <input type="radio"/> 4	TELÉFONO? <input type="radio"/> 4
AUTOMÓVIL O CAMIONETA? <input type="radio"/> 5	AUTOMÓVIL O CAMIONETA? <input type="radio"/> 5	AUTOMÓVIL O CAMIONETA? <input type="radio"/> 5
NINGUNO DE LOS ANTERIORES... <input type="radio"/> 6	NINGUNO DE LOS ANTERIORES... <input type="radio"/> 6	NINGUNO DE LOS ANTERIORES... <input type="radio"/> 6
2. ALIMENTACIÓN	2. ALIMENTACIÓN	2. ALIMENTACIÓN
ESTA FAMILIA ¿CUÁNTOS DÍAS DE LA SEMANA PASADA COMIÓ O TOMÓ LOS SIGUIENTES ALIMENTOS?	ESTA FAMILIA ¿CUÁNTOS DÍAS DE LA SEMANA PASADA COMIÓ O TOMÓ LOS SIGUIENTES ALIMENTOS?	ESTA FAMILIA ¿CUÁNTOS DÍAS DE LA SEMANA PASADA COMIÓ O TOMÓ LOS SIGUIENTES ALIMENTOS?
ESCRIBA EL NÚMERO DE DÍAS (DEL 1 AL 7) O MARQUE CON "X"	ESCRIBA EL NÚMERO DE DÍAS (DEL 1 AL 7) O MARQUE CON "X"	ESCRIBA EL NÚMERO DE DÍAS (DEL 1 AL 7) O MARQUE CON "X"
¿CARNE O POLLO? Días Ningún día <input type="radio"/> 1	¿CARNE O POLLO? Días Ningún día <input type="radio"/> 1	¿CARNE O POLLO? Días Ningún día <input type="radio"/> 1
¿HUEVO? Días Ningún día <input type="radio"/> 2	¿HUEVO? Días Ningún día <input type="radio"/> 2	¿HUEVO? Días Ningún día <input type="radio"/> 2
¿LECHE? Días Ningún día <input type="radio"/> 3	¿LECHE? Días Ningún día <input type="radio"/> 3	¿LECHE? Días Ningún día <input type="radio"/> 3
¿PESCADO? Días Ningún día <input type="radio"/> 4	¿PESCADO? Días Ningún día <input type="radio"/> 4	¿PESCADO? Días Ningún día <input type="radio"/> 4

ANTES DE PREGUNTAR LOS DATOS DE LAS PERSONAS QUE APARECEN EN LA LISTA, DEBERÁ ANOTAR EN EL MISMO ORDEN, EL NÚMERO DE CADA UNA DE ELLAS EN LA PARTE SUPERIOR IZQUIERDA DE LAS HOJAS SIGUIENTES.

PROCURE QUE LAS PERSONAS DE 12 AÑOS Y MÁS DEN SUS PROPIOS DATOS CUANDO ASÍ SEA. MARQUE CON "X" EL CÍRCULO QUE APARECE EN LA PARTE SUPERIOR IZQUIERDA, DESPUÉS DEL NOMBRE DE LA PERSONA. RECURRE QUE DEBE UTILIZAR OTRO CUESTIONARIO SI EN LA VIVIENDA HAY MÁS DE 14 PERSONAS O MÁS DE TRES FAMILIAS O GRUPOS.

NOMBRE _____

MARQUE CON "X" SI ESTA PERSONA DIÓ SU PROPIA INFORMACION.....

INFORMACION

PARA PERSONAS DE CUALQUIER EDAD

1. PARENTESCO ¿CUAL ES EL PARENTESCO O LA RELACION DE ESTA PERSONA CON EL JEFE DE LA FAMILIA? MARQUE CON "X" UN SOLO CIRCULO Es el jefe..... <input type="radio"/> 1 Es la esposa(o) o compañera(o)..... <input type="radio"/> 2 Es el hijo o hija..... <input type="radio"/> 3 Es el empleado(a) doméstico(a) o sirvienta(a)..... <input type="radio"/> 4 No tiene parentesco..... <input type="radio"/> 5 Es persona sola..... <input type="radio"/> 6 Otro parentesco..... <input type="radio"/> 7 ESCRIBA _____		2. SEXO ¿ES HOMBRE O MUJER? MARQUE CON "X" UN SOLO CIRCULO Hombre <input type="radio"/> 1 Mujer <input type="radio"/> 2		3. EDAD ¿CUANTOS AÑOS CUMPLIDOS TIENE ESTA PERSONA? MARQUE CON "X" NÚMERO DE AÑOS NO SABE <input type="radio"/> 1 SI ES MENOR DE UN AÑO PREGUNTE: ¿CUÁNTOS MESES CUMPLIDOS TIENE ESTE NIÑO(A)? NÚMERO DE MESES SI ES MENOR DE UN MES, MARQUE CON "X" EL CIRCULO <input type="radio"/> 2		4. LUGAR DE NACIMIENTO ¿NACIÓ EN ESTE ESTADO O ENTIDAD FEDERATIVA? MARQUE CON "X" UN SOLO CIRCULO SÍ <input type="radio"/> 1 NO <input type="radio"/> 2 NO SABE <input type="radio"/> 3 SI CONTESTA QUE NO, PREGUNTE: ¿EN QUÉ ESTADO DE LA REPÚBLICA O PAÍS EXTRANJERO NACIÓ? ESCRIBA _____	
5. LUGAR DE RESIDENCIA ¿HA VIVIDO MAS DE SEIS MESES FUERA DE ESTE ESTADO O ENTIDAD FEDERATIVA? MARQUE CON "X" UN SOLO CIRCULO SÍ <input type="radio"/> 1 NO <input type="radio"/> 2 NO SABE <input type="radio"/> 3 SI CONTESTA QUE SÍ, PREGUNTE: ANTES DE VENIR A VIVIR AQUÍ ¿EN QUÉ ESTADO DE LA REPÚBLICA O PAÍS EXTRANJERO VIVIÓ? ESCRIBA _____ ¿CUÁNTO TIEMPO TIENE DE VIVIR AQUÍ EN ESTE ESTADO DESDE LA ÚLTIMA VEZ QUE LLEGÓ? Menos de un Año <input type="radio"/> 4 Desde hace _____ Años			6. LENGUA INDÍGENA ¿HABLA ALGUNA LENGUA INDÍGENA ESTA PERSONA? MARQUE CON "X" UN SOLO CIRCULO SÍ <input type="radio"/> 1 NO <input type="radio"/> 2 SI CONTESTA QUE SÍ, PREGUNTE: ¿QUÉ LENGUA INDÍGENA HABLA? ESCRIBA _____ ADEMÁS DE LA LENGUA INDÍGENA, ¿HABLA TAMBIÉN ESPAÑOL? MARQUE CON "X" UN SOLO CIRCULO SÍ <input type="radio"/> 3 NO <input type="radio"/> 4		7. RELIGIÓN ¿CUAL ES LA RELIGIÓN DE ESTA PERSONA? MARQUE CON "X" UN SOLO CIRCULO Ninguna..... <input type="radio"/> 1 Católica..... <input type="radio"/> 2 Protestante o Evangélica..... <input type="radio"/> 3 Judaica..... <input type="radio"/> 4 Otra..... <input type="radio"/> 5		

PARA NIÑOS Y NIÑAS MENORES DE 6 AÑOS

8. ALIMENTACIÓN ¿CUANTOS DÍAS DE LA SEMANA PASADA ESTE NIÑO (A) COMIÓ O TOMÓ LOS SIGUIENTES ALIMENTOS? ESCRIBA EL NÚMERO DE DÍAS (DEL 1 AL 7) O MARQUE CON "X" LLECHE? _____ Días Ningún día <input type="radio"/> 1 HUEVO? _____ Días Ningún día <input type="radio"/> 2 PESCADO? _____ Días Ningún día <input type="radio"/> 3 CARNE O POLLO? _____ Días Ningún día <input type="radio"/> 4 OTROS ALIMENTOS? _____ Días Ningún día <input type="radio"/> 5	
--	--

PARA PERSONAS DE 6 A 14 AÑOS

9. KINDER O PREPRIMARIA ¿ASISTIÓ AL JARDÍN DE NIÑOS PREPRIMARIA, KINDER O PÁRVULOS? MARQUE CON "X" UN SOLO CIRCULO SÍ <input type="radio"/> 1 NO <input type="radio"/> 2 NO SABE <input type="radio"/> 3		10. ASISTENCIA A PRIMARIA ¿ASISTE A LA ESCUELA PRIMARIA ESTA PERSONA? MARQUE CON "X" UN SOLO CIRCULO SÍ <input type="radio"/> 1 NO <input type="radio"/> 2 NO SABE <input type="radio"/> 3 SI CONTESTA QUE NO, PREGUNTE: ¿CUAL ES LA CAUSA PRINCIPAL POR LA QUE NO ASISTE? MARQUE CON "X" UN SOLO CIRCULO Ya terminó la primaria..... <input type="radio"/> 4 La escuela no tiene primaria completa..... <input type="radio"/> 5 La escuela está muy lejos o no hay escuela..... <input type="radio"/> 6 No hay lugar en la escuela..... <input type="radio"/> 7 Está trabajando o ayudando a la familia..... <input type="radio"/> 8 Está incapacitado para estudiar..... <input type="radio"/> 9 Otras causas..... <input type="radio"/> 10	
--	--	---	--

PARA PERSONAS DE 6 AÑOS Y MAS

11. ALFABETISMO ¿ESTA PERSONA SABE LEER Y ESCRIBIR UN RECADO? MARQUE CON "X" UN SOLO CIRCULO SÍ <input type="radio"/> 1 NO <input type="radio"/> 2 SI CONTESTA QUE SÍ, PREGUNTE: ¿ACOSTUMBRA LEER MARQUE CON "X" CUENTOS, HISTORIETAS, FOTONOVELAS O REVISTAS?..... <input type="radio"/> 3 PERIÓDICOS?..... <input type="radio"/> 4 LIBROS?..... <input type="radio"/> 5 NO ACOSTUMBRA LEER..... <input type="radio"/> 6		12. INSTRUCCIÓN ESCOLAR ¿ESTA PERSONA APROBÓ ALGUN AÑO DE ESTUDIOS? SÍ <input type="radio"/> 1 NO <input type="radio"/> 2 SI CONTESTÓ QUE SÍ, PREGUNTE: ¿CUÁNTOS AÑOS APROBÓ EN PRIMARIA? NÚMERO Años SECUNDARIA O PREVOCAIONAL NÚMERO Años PREPARATORIA O VOCACIONAL? NÚMERO Años SUPERIOR O PROFESIONAL? NÚMERO Años MARQUE CON "X" SI APROBÓ OTRA CLASE DE ESTUDIOS <input type="radio"/> 3 SI ESTA PERSONA APROBÓ ALGUN AÑO EN ESCUELA SUPERIOR O PROFESIONAL O EN OTRA CLASE DE ESTUDIOS, PREGUNTE: ¿CUAL ES EL NOMBRE DE LA CARRERA, PROFESIÓN U OTRA CLASE DE ESTUDIOS QUE ESTUDIA O ESTUDIÓ? NOMBRE DE LA CARRERA O PROFESION _____ NOMBRE DE OTROS ESTUDIOS NUM Meses ó NUM Años NOMBRE DE OTROS ESTUDIOS NUM Meses ó NUM Años	
--	--	--	--

DE LA PERSONA 1 DE LA LISTA

PARA PERSONAS DE 12 AÑOS Y MAS

<p align="center">13. NÚMERO DE HIJOS</p> <p align="center"><i>PREGUNTA PARA TODAS LAS MUJERES DE 12 AÑOS Y MÁS</i></p> <p>¿CUÁNTAS HIJAS E HIJOS QUE NACIERON VIVOS HA TENIDO EN TODA SU VIDA, ESTÉN VIVOS O NO ACTUALMENTE? MARQUE CON "X"</p> <p align="center">Ninguno <input type="radio"/> 1</p> <p align="center"><i>NÚMERO DE HIJAS E HIJOS</i></p> <p>SI CONTESTA QUE TUVO ALGÚN HIJO (A) NACIDO VIVO, PREGUNTE:</p> <p>¿CUÁNTOS DE ESTOS HIJOS E HIJAS ESTÁN VIVOS ACTUALMENTE? MARQUE CON "X"</p> <p align="center">Ninguno <input type="radio"/> 2</p> <p align="center"><i>NÚMERO DE HIJAS E HIJOS</i></p> <p>¿EN QUÉ MES Y AÑO TUVO A SU ÚLTIMO HIJO (A) QUE NACIÓ VIVO?</p> <p align="center">ESCRIBA EL MES AÑO</p>	<p align="center">14. ESTADO CIVIL</p> <p>¿CUÁL ES ACTUALMENTE EL ESTADO CIVIL DE ESTA PERSONA? MARQUE CON "X" UN SOLO CÍRCULO</p> <p>UNIÓN LIBRE <input type="radio"/> 1</p> <p>CASADO (A) CIVIL Y RELIGIOSAMENTE <input type="radio"/> 2</p> <p>CASADO (A) SÓLO POR EL CIVIL <input type="radio"/> 3</p> <p>CASADO (A) SÓLO RELIGIOSAMENTE <input type="radio"/> 4</p> <p>DIVORCIADO (A) <input type="radio"/> 5</p> <p>SEPARADO (A) <input type="radio"/> 6</p> <p>VIUDO (A) <input type="radio"/> 7</p> <p>SOLTERO (A) <input type="radio"/> 8</p> <p>NO SABE <input type="radio"/> 9</p>
---	--

15. ACTIVIDAD DE LA SEMANA PASADA

MARQUE CON "X" UN SOLO CÍRCULO Y ANOTE EL NÚMERO DE HORAS TRABAJADAS EN EL LUGAR QUE CORRESPONDA. UNA VEZ MARCADA LA RESPUESTA, YA NO LEA LAS DEMÁS PREGUNTAS Y PASE DIRECTAMENTE A LA SIGUIENTE INSTRUCCIÓN

LA SEMANA PASADA

¿TRABAJÓ COMO ASALARIADO, PATRÓN, POR SU CUENTA O COMO MIEMBRO DE UNA COOPERATIVA DE PRODUCCIÓN? 1

¿TRABAJÓ AYUDANDO EN EL PREDIO, FÁBRICA, TIENDA O TALLER DE ALGÚN FAMILIAR SIN RECIBIR PAGO? 2

¿CUÁNTAS HORAS TRABAJÓ? NÚMERO DE HORAS

¿NO TRABAJÓ, AUNQUE TENÍA TRABAJO, PORQUE ESTABA DE VACACIONES, ENFERMO, DE LICENCIA, PERMISO, HABÍA MAL TIEMPO, HUELGA, O ESTABA ESPERANDO CONTINUAR CON LAS LABORES AGRÍCOLAS? 3

¿NO TRABAJÓ, PERO BUSCÓ TRABAJO Y YA HA TRABAJADO ANTES? 4

¿NO TRABAJÓ, PERO BUSCÓ TRABAJO Y NO HA TRABAJADO ANTES? 5

NO TRABAJÓ PORQUE:

¿SE DEDICÓ A ESTUDIAR? 6

¿ESTÁ JUBILADO O PENSIONADO? 7

¿VIVE DE LAS RENTAS, INTERESES U OTRAS GANANCIAS DE SUS PROPIEDADES? 8

¿SE DEDICÓ AL HOGAR? 9

¿ESTÁ INCAPACITADO PARA TRABAJAR? 10

¿TIENE OTRAS RAZONES? 11

SI EN LA PREGUNTA ANTERIOR MARCÓ ALGUNA RESPUESTA DEL 5 AL 11, PASE DIRECTAMENTE A LA PREGUNTA DE INGRESOS. SI EN LA PREGUNTA ANTERIOR MARCÓ LAS RESPUESTAS 1, 2, 3 O 4, HAGA LAS SIGUIENTES PREGUNTAS:

<p align="center">16. OCUPACIÓN</p> <p>LA SEMANA PASADA</p> <p>¿CUÁL FUE SU OCUPACIÓN U OFICIO EN SU EMPLEO PRINCIPAL O EN EL ÚLTIMO QUE TUVO SI ESTABA DESEMPLEADO?</p> <p align="center">ESCRIBA</p>	<p align="center">17. RAMA DE ACTIVIDAD</p> <p>¿QUÉ CULTIVA, FABRICA, VENDE, TRANSPORTA, EXTRAE, O QUE SERVICIO DA EL ESTABLECIMIENTO DONDE TUVO SU EMPLEO PRINCIPAL, O EL ÚLTIMO QUE TUVO, SI ESTABA DESEMPLEADO? ANOTE LA RESPUESTA ESCRIBIENDO SOBRE LA LÍNEA CORRESPONDIENTE</p> <p>Cultivo o cría de 1</p> <p>Caza o pesca de 2</p> <p>Extracción de 3</p> <p>Fabricación, refinación o elaboración de 4</p> <p>Compra-venta de 5</p> <p>Transporte de 6</p> <p>Reparación de 7</p> <p>Otra actividad 8</p> <p align="center">ESCRIBA</p>	<p align="center">18. POSICIÓN EN EL TRABAJO</p> <p>MARQUE CON "X" UN SOLO CÍRCULO</p> <p>¿ESTA PERSONA EN SU EMPLEO PRINCIPAL O EN EL ÚLTIMO QUE TUVO SI ESTABA DESEMPLEADA, ERA:</p> <p>PATRÓN O EMPRESARIO? <input type="radio"/> 1</p> <p>TRABAJADOR (EMPLEADO, OBRERO O PEÓN) POR UN SUELDO, SALARIO O JORNAL EN DINERO O EN ESPECIE? <input type="radio"/> 2</p> <p>MIEMBRO DE UNA COOPERATIVA DE PRODUCCIÓN? <input type="radio"/> 3</p> <p>TRABAJADOR POR SU CUENTA? <input type="radio"/> 4</p> <p>TRABAJADOR SIN RECIBIR SUELDO, SALARIO, JORNAL U OTRA FORMA DE PAGO EN DINERO O ESPECIE? <input type="radio"/> 5</p>
---	---	---

RECUERDE QUE ESTA PREGUNTA ES PARA TODA PERSONA DE 12 AÑOS Y MAS

19. INGRESOS

¿EN EL MES PASADO ESTA PERSONA RECIBIÓ PAGOS EN DINERO POR SUELDO, SALARIO, JORNAL O ALGÚN OTRO CONCEPTO (RENTAS, BECAS, DONATIVOS, INTERESES, VENTA DE PROPIEDADES, ETC.)?
MARQUE CON "X" UN SOLO CÍRCULO

SÍ 1 NO 2

SI CONTESTA QUE SÍ, PREGUNTE:

¿JUNTANDO TODOS LOS PAGOS, CUÁNTO DINERO RECIBIÓ EN TOTAL EL MES PASADO?

ESCRIBA SOLAMENTE PESOS, SIN CENTAVOS

NOMBRE _____

MARQUE CON "X" SI ESTA PERSONA DIÓ SU PROPIA INFORMACIÓN.

INFORMACION

PARA PERSONAS DE CUALQUIER EDAD

1. PARENTESCO ¿CUÁL ES EL PARENTESCO O LA RELACION DE ESTA PERSONA CON EL JEFE DE LA FAMILIA? MARQUE CON "X" UN SOLO CÍRCULO Es el jefe. <input type="radio"/> 1 Es la esposa(o) o compañera(o). <input type="radio"/> 2 Es el hijo o hija. <input type="radio"/> 3 Es el empleado(a) doméstico(a) o sirviente(a). <input type="radio"/> 4 No tiene parentesco. <input type="radio"/> 5 Es persona sola. <input type="radio"/> 6 Otro parentesco _____ <input type="radio"/> 7 ESCRIBA		2. SEXO ¿ES HOMBRE O MUJER? MARQUE CON "X" UN SOLO CÍRCULO Hombre <input type="radio"/> 1 Mujer <input type="radio"/> 2		3. EDAD ¿CUÁNTOS AÑOS CUMPLIDOS TIENE ESTA PERSONA? MARQUE CON "X" NÚMERO DE AÑOS NO SABE <input type="radio"/> 1 SI ES MENOR DE UN AÑO PREGUNTE: ¿CUÁNTOS MESES CUMPLIDOS TIENE ESTE NIÑO(A)? NÚMERO DE MESES SI ES MENOR DE UN MES, MARQUE CON "X" EL CÍRCULO <input type="radio"/> 2		4. LUGAR DE NACIMIENTO ¿NACIÓ EN ESTE ESTADO O ENTIDAD FEDERATIVA? MARQUE CON "X" UN SOLO CÍRCULO SÍ <input type="radio"/> 1 NO <input type="radio"/> 2 NO SABE <input type="radio"/> 3 SI CONTESTA QUE NO, PREGUNTE: ¿EN QUÉ ESTADO DE LA REPÚBLICA O PAÍS EXTRANJERO NACIÓ? _____ ESCRIBA		
5. LUGAR DE RESIDENCIA ¿HA VIVIDO MÁS DE SEIS MESES FUERA DE ESTE ESTADO O ENTIDAD FEDERATIVA? MARQUE CON "X" UN SOLO CÍRCULO SÍ <input type="radio"/> 1 NO <input type="radio"/> 2 NO SABE <input type="radio"/> 3 SI CONTESTA QUE SÍ, PREGUNTE: ANTES DE VENIR A VIVIR AQUÍ ¿EN QUÉ ESTADO DE LA REPÚBLICA O PAÍS EXTRANJERO VIVIÓ? _____ ESCRIBA ¿CUÁNTO TIEMPO TIENE DE VIVIR AQUÍ EN ESTE ESTADO DESDE LA ÚLTIMA VEZ QUE LLEGÓ? Menos de un Año <input type="radio"/> 4 Desde hace _____ Años			6. LENGUA INDÍGENA ¿HABLA ALGUNA LENGUA INDÍGENA ESTA PERSONA? MARQUE CON "X" UN SOLO CÍRCULO SÍ <input type="radio"/> 1 NO <input type="radio"/> 2 SI CONTESTA QUE SÍ, PREGUNTE: ¿QUÉ LENGUA INDÍGENA HABLA? _____ ESCRIBA ADEMÁS DE LA LENGUA INDÍGENA, ¿HABLA TAMBIÉN ESPAÑOL? MARQUE CON "X" UN SOLO CÍRCULO SÍ <input type="radio"/> 3 NO <input type="radio"/> 4			7. RELIGIÓN ¿CUÁL ES LA RELIGIÓN DE ESTA PERSONA? MARQUE CON "X" UN SOLO CÍRCULO Ninguna. <input type="radio"/> 1 Católica. <input type="radio"/> 2 Protestante o Evangélica. <input type="radio"/> 3 Judaica. <input type="radio"/> 4 Otra. <input type="radio"/> 5		

PARA NIÑOS Y NIÑAS MENORES DE 6 AÑOS

8. ALIMENTACIÓN

¿CUÁNTOS DÍAS DE LA SEMANA PASADA ESTE NIÑO (A) COMIÓ O TOMÓ LOS SIGUIENTES ALIMENTOS?
 ESCRIBA EL NÚMERO DE DÍAS (DEL 1 AL 7) O MARQUE CON "X"

¿LECHE? _____ Días Ningún día 1
NÚMERO

¿HUEVO? _____ Días Ningún día 2
NÚMERO

¿PESCADO? _____ Días Ningún día 3
NÚMERO

¿CARNE O POLLO? _____ Días Ningún día 4
NÚMERO

¿OTROS ALIMENTOS? _____ Días Ningún día 5
NÚMERO

PARA PERSONAS DE 6 A 14 AÑOS

9. KINDER O PREPRIMARIA ¿ASISTIÓ AL JARDÍN DE NIÑOS PREPRIMARIA, KINDER O PARVULOS? MARQUE CON "X" UN SOLO CÍRCULO SÍ <input type="radio"/> 1 NO <input type="radio"/> 2 NO SABE <input type="radio"/> 3	10. ASISTENCIA A PRIMARIA ¿ASISTE A LA ESCUELA PRIMARIA ESTA PERSONA? MARQUE CON "X" UN SOLO CÍRCULO SÍ <input type="radio"/> 1 NO <input type="radio"/> 2 NO SABE <input type="radio"/> 3 SI CONTESTA QUE NO, PREGUNTE: ¿CUÁL ES LA CAUSA PRINCIPAL POR LA QUE NO ASISTE? MARQUE CON "X" UN SOLO CÍRCULO Ya terminó la primaria. <input type="radio"/> 4 La escuela no tiene primaria completa. <input type="radio"/> 5 La escuela está muy lejos o no hay escuela. <input type="radio"/> 6 No hay lugar en la escuela. <input type="radio"/> 7 Está trabajando o ayudando a la familia. <input type="radio"/> 8 Está incapacitado para estudiar. <input type="radio"/> 9 Otras causas. <input type="radio"/> 10
--	--

PARA PERSONAS DE 6 AÑOS Y MAS

11. ALFABETISMO ¿ESTA PERSONA SABE LEER Y ESCRIBIR UN RECADO? MARQUE CON "X" UN SOLO CÍRCULO SÍ <input type="radio"/> 1 NO <input type="radio"/> 2 SI CONTESTA QUE SÍ, PREGUNTE: ¿ACOSTUMBRA LEER MARQUE CON "X" CUENTOS, HISTORIETAS, FOTONOVELAS O REVISTAS? <input type="radio"/> 3 PERIÓDICOS? <input type="radio"/> 4 LIBROS? <input type="radio"/> 5 NO ACOSTUMBRA LEER. <input type="radio"/> 6	12. INSTRUCCIÓN ESCOLAR ¿ESTA PERSONA APROBÓ ALGÚN AÑO DE ESTUDIOS? SÍ <input type="radio"/> 1 NO <input type="radio"/> 2 SI CONTESTÓ QUE SÍ, PREGUNTE: ¿CUÁNTOS AÑOS APROBÓ EN PRIMARIA? _____ Años <small>NÚMERO</small> SECUNDARIA O PREVOCACIONAL _____ Años <small>NÚMERO</small> PREPARATORIA O VOCACIONAL? _____ Años <small>NÚMERO</small> SUPERIOR O PROFESIONAL? _____ Años <small>NÚMERO</small> MARQUE CON "X" SI APROBÓ OTRA CLASE DE ESTUDIOS <input type="radio"/> 3 SI ESTA PERSONA APROBÓ ALGÚN AÑO EN ESCUELA SUPERIOR O PROFESIONAL O EN OTRA CLASE DE ESTUDIOS, PREGUNTE: ¿CUÁL ES EL NOMBRE DE LA CARRERA, PROFESIÓN U OTRA CLASE DE ESTUDIOS QUE ESTUDIA O ESTUDIÓ? _____ NOMBRE DE LA CARRERA O PROFESIÓN _____ Meses ó _____ Años <small>NÚM</small> <small>NÚM</small> NOMBRE DE OTROS ESTUDIOS _____ Meses ó _____ Años <small>NÚM</small> <small>NÚM</small>
--	--

DE LA PERSONA 2 DE LA LISTA

PARA PERSONAS DE 12 AÑOS Y MAS

<p style="text-align: center;">13. NÚMERO DE HIJOS</p> <p style="text-align: center;"><i>PREGUNTA PARA TODAS LAS MUJERES DE 12 AÑOS Y MÁS</i></p> <p>¿CUÁNTAS HIJAS E HIJOS QUE NACIERON VIVOS HA TENIDO EN TODA SU VIDA, ESTÉN VIVOS O NO ACTUALMENTE? MARQUE CON "X"</p> <p style="text-align: center;">Ninguno <input type="radio"/> 1</p> <p style="text-align: center;"><i>NÚMERO DE HIJAS E HIJOS</i></p> <p>SI CONTESTA QUE TUVO ALGÚN HIJO (A) NACIDO VIVO, PREGUNTE:</p> <p>¿CUÁNTOS DE ESTOS HIJOS E HIJAS ESTÁN VIVOS ACTUALMENTE? MARQUE CON "X"</p> <p style="text-align: center;">Ninguno <input type="radio"/> 2</p> <p style="text-align: center;"><i>NÚMERO DE HIJAS E HIJOS</i></p> <p>¿EN QUÉ MES Y AÑO TUVO A SU ÚLTIMO HIJO (A) QUE NACIÓ VIVO?</p> <p style="text-align: center;">ESCRIBA EL MES AÑO</p>	<p style="text-align: center;">14. ESTADO CIVIL</p> <p style="text-align: center;">¿CUÁL ES ACTUALMENTE EL ESTADO CIVIL DE ESTA PERSONA?</p> <p style="text-align: center;"><i>MARQUE CON "X" UN SOLO CÍRCULO</i></p> <p>UNIÓN LIBRE <input type="radio"/> 1</p> <p>CASADO (A) CIVIL Y RELIGIOSAMENTE <input type="radio"/> 2</p> <p>CASADO (A) SÓLO POR EL CIVIL <input type="radio"/> 3</p> <p>CASADO (A) SÓLO RELIGIOSAMENTE <input type="radio"/> 4</p> <p>DIVORCIADO (A) <input type="radio"/> 5</p> <p>SEPARADO (A) <input type="radio"/> 6</p> <p>VIVO (A) <input type="radio"/> 7</p> <p>SOLTERO (A) <input type="radio"/> 8</p> <p>NO SABE <input type="radio"/> 9</p>
--	--

15. ACTIVIDAD DE LA SEMANA PASADA

MARQUE CON "X" UN SOLO CÍRCULO Y ANOTE EL NÚMERO DE HORAS TRABAJADAS EN EL LUGAR QUE CORRESPONDA. UNA VEZ MARCADA LA RESPUESTA, YA NO LEA LAS DEMÁS PREGUNTAS Y PASE DIRECTAMENTE A LA SIGUIENTE INSTRUCCIÓN

LA SEMANA PASADA

¿TRABAJÓ COMO ASALARIADO, PATRÓN, POR SU CUENTA O COMO MIEMBRO DE UNA COOPERATIVA DE PRODUCCIÓN? 1

¿TRABAJÓ AYUDANDO EN EL PREDIO, FÁBRICA, TIENDA O TALLER DE ALGÚN FAMILIAR SIN RECIBIR PAGO? 2

¿CUÁNTAS HORAS TRABAJÓ?..... NÚMERO DE HORAS

¿TRABAJÓ AYUDANDO EN EL PREDIO, FÁBRICA, TIENDA O TALLER DE ALGÚN FAMILIAR SIN RECIBIR PAGO? 2

¿CUÁNTAS HORAS TRABAJÓ?..... NÚMERO DE HORAS

¿NO TRABAJÓ, AUNQUE TENÍA TRABAJO, PORQUE ESTABA DE VACACIONES, ENFERMO, DE LICENCIA, PERMISO, HABÍA MAL TIEMPO, HUELGA, O ESTABA ESPERANDO CONTINUAR CON LAS LABORES AGRÍCOLAS? 3

¿NO TRABAJÓ, PERO BUSCÓ TRABAJO Y YA HA TRABAJADO ANTES? 4

¿NO TRABAJÓ, PERO BUSCÓ TRABAJO Y NO HA TRABAJADO ANTES? 5

NO TRABAJÓ PORQUE:

¿SE DEDICÓ A ESTUDIAR? 6

¿ESTÁ JUBILADO O PENSIONADO? 7

¿VIVE DE LAS RENTAS, INTERESES U OTRAS GANANCIAS DE SUS PROPIEDADES? 8

¿SE DEDICÓ AL HOGAR? 9

¿ESTÁ INCAPACITADO PARA TRABAJAR? 10

¿TIENE OTRAS RAZONES? 11

SI EN LA PREGUNTA ANTERIOR MARCÓ ALGUNA RESPUESTA DEL 5 AL 11, PASE DIRECTAMENTE A LA PREGUNTA DE INGRESOS. SI EN LA PREGUNTA ANTERIOR MARCÓ LAS RESPUESTAS 1, 2, 3 O 4, HAGA LAS SIGUIENTES PREGUNTAS:

<p style="text-align: center;">16. OCUPACIÓN</p> <p>LA SEMANA PASADA</p> <p>¿CUÁL FUE SU OCUPACIÓN U OFICIO EN SU EMPLEO PRINCIPAL O EN EL ÚLTIMO QUE TUVO SI ESTABA DESEMPLEADO?</p> <p style="text-align: center;">ESCRIBA</p>	<p style="text-align: center;">17. RAMA DE ACTIVIDAD</p> <p>¿QUÉ CULTIVA, FABRICA, VENDE, TRANSPORTA, EXTRAE O QUE SERVICIO DA EL ESTABLECIMIENTO DONDE TUVO SU EMPLEO PRINCIPAL, O EL ÚLTIMO QUE TUVO, SI ESTABA DESEMPLEADO? ANOTE LA RESPUESTA ESCRIBIENDO SOBRE LA LÍNEA CORRESPONDIENTE</p> <p>Cultivo o cría de 1</p> <p>Caza o pesca de 2</p> <p>Extracción de 3</p> <p>Fabricación, refinación o elaboración de 4</p> <p>Compra-venta de 5</p> <p>Transporte de 6</p> <p>Reparación de 7</p> <p>Otra actividad 8</p> <p style="text-align: center;">ESCRIBA</p>	<p style="text-align: center;">18. POSICIÓN EN EL TRABAJO</p> <p style="text-align: center;"><i>MARQUE CON "X" UN SOLO CÍRCULO</i></p> <p>¿ESTA PERSONA EN SU EMPLEO PRINCIPAL O EN EL ÚLTIMO QUE TUVO SI ESTABA DESEMPLEADA, ERA:</p> <p>PATRÓN O EMPRESARIO? <input type="radio"/> 1</p> <p>TRABAJADOR (EMPLEADO, OBRERO O PEÓN) POR UN SUELDO, SALARIO O JORNAL EN DINERO O EN ESPECIE? <input type="radio"/> 2</p> <p>MIEMBRO DE UNA COOPERATIVA DE PRODUCCIÓN? <input type="radio"/> 3</p> <p>TRABAJADOR POR SU CUENTA? <input type="radio"/> 4</p> <p>TRABAJADOR SIN RECIBIR SUELDO, SALARIO, JORNAL U OTRA FORMA DE PAGO EN DINERO O ESPECIE? <input type="radio"/> 5</p>
--	--	---

RECUERDE QUE ESTA PREGUNTA ES PARA TODA PERSONA DE 12 AÑOS Y MAS

19. INGRESOS

¿EN EL MES PASADO ESTA PERSONA RECIBIÓ PAGOS EN DINERO POR SUELDO, SALARIO, JORNAL O ALGÚN OTRO CONCEPTO (RENTAS, BECAS, DONATIVOS, INTERESES, VENTA DE PROPIEDADES, ETC.)?
MARQUE CON "X" UN SOLO CÍRCULO

SÍ 1 NO 2

SI CONTESTA QUE SÍ, PREGUNTE:

¿JUNTANDO TODOS LOS PAGOS, CUÁNTO DINERO RECIBIÓ EN TOTAL EL MES PASADO?

ESCRIBA SOLAMENTE PESOS, SIN CENTAVOS

NOMBRE _____

MARQUE CON "X" SI ESTA PERSONA DIÓ SU PROPIA INFORMACIÓN.

INFORMACION

PARA PERSONAS DE CUALQUIER EDAD

1. PARENTESCO ¿CUÁL ES EL PARENTESCO O LA RELACION DE ESTA PERSONA CON EL JEFE DE LA FAMILIA? MARQUE CON "X" UN SOLO CÍRCULO Es el jefe. <input type="radio"/> 1 Es la esposa(o) o compañera(o). <input type="radio"/> 2 Es el hijo o hija. <input type="radio"/> 3 Es el empleado(a) doméstico(a) o sirviente(a). <input type="radio"/> 4 No tiene parentesco. <input type="radio"/> 5 Es persona sola. <input type="radio"/> 6 Otro parentesco _____ <input type="radio"/> 7 ESCRIBA _____		2. SEXO ¿ES HOMBRE O MUJER? MARQUE CON "X" UN SOLO CÍRCULO Hombre <input type="radio"/> 1 Mujer <input type="radio"/> 2		3. EDAD ¿CUÁNTOS AÑOS CUMPLIDOS TIENE ESTA PERSONA? MARQUE CON "X" NÚMERO DE AÑOS _____ NO SABE <input type="radio"/> 1 SI ES MENOR DE UN AÑO PREGUNTE: ¿CUÁNTOS MESES CUMPLIDOS TIENE ESTE NIÑO(A)? NÚMERO DE MESES _____ SI ES MENOR DE UN MES, MARQUE CON "X" EL CÍRCULO <input type="radio"/> 2		4. LUGAR DE NACIMIENTO ¿NACIÓ EN ESTE ESTADO O ENTIDAD FEDERATIVA? MARQUE CON "X" UN SOLO CÍRCULO SÍ <input type="radio"/> 1 NO <input type="radio"/> 2 NO SABE <input type="radio"/> 3 SI CONTESTA QUE NO, PREGUNTE: ¿EN QUÉ ESTADO DE LA REPÚBLICA O PAÍS EXTRANJERO NACIÓ? ESCRIBA _____	
5. LUGAR DE RESIDENCIA ¿HA VIVIDO MÁS DE SEIS MESES FUERA DE ESTE ESTADO O ENTIDAD FEDERATIVA? MARQUE CON "X" UN SOLO CÍRCULO SÍ <input type="radio"/> 1 NO <input type="radio"/> 2 NO SABE <input type="radio"/> 3 SI CONTESTA QUE SÍ, PREGUNTE: ANTES DE VENIR A VIVIR AQUÍ ¿EN QUÉ ESTADO DE LA REPÚBLICA O PAÍS EXTRANJERO VIVIÓ? ESCRIBA _____ ¿CUÁNTO TIEMPO TIENE DE VIVIR AQUÍ EN ESTE ESTADO DESDE LA ÚLTIMA VEZ QUE LLEGÓ? Menos de un Año <input type="radio"/> 4 Desde hace _____ Años			6. LENGUA INDÍGENA ¿HABLA ALGUNA LENGUA INDÍGENA ESTA PERSONA? MARQUE CON "X" UN SOLO CÍRCULO SÍ <input type="radio"/> 1 NO <input type="radio"/> 2 SI CONTESTA QUE SÍ, PREGUNTE: ¿QUÉ LENGUA INDÍGENA HABLA? ESCRIBA _____ ADEMÁS DE LA LENGUA INDÍGENA, ¿HABLA TAMBIÉN ESPAÑOL? MARQUE CON "X" UN SOLO CÍRCULO SÍ <input type="radio"/> 3 NO <input type="radio"/> 4		7. RELIGIÓN ¿CUÁL ES LA RELIGIÓN DE ESTA PERSONA? MARQUE CON "X" UN SOLO CÍRCULO Ninguna. <input type="radio"/> 1 Católica. <input type="radio"/> 2 Protestante o Evangélica. <input type="radio"/> 3 Judaica. <input type="radio"/> 4 Otra. <input type="radio"/> 5		

PARA NIÑOS Y NIÑAS MENORES DE 6 AÑOS

8. ALIMENTACIÓN

¿CUÁNTOS DÍAS DE LA SEMANA PASADA ESTE NIÑO (A) COMIÓ O TOMÓ LOS SIGUIENTES ALIMENTOS?
 ESCRIBA EL NÚMERO DE DÍAS (DEL 1 AL 7) O MARQUE CON "X"

LECHE? _____ Días Ningún día 1
NÚMERO

HUEVO? _____ Días Ningún día 2
NÚMERO

PESCADO? _____ Días Ningún día 3
NÚMERO

CARNE O POLLO? _____ Días Ningún día 4
NÚMERO

OTROS ALIMENTOS? _____ Días Ningún día 5
NÚMERO

PARA PERSONAS DE 6 A 14 AÑOS

9. KINDER O PREPRIMARIA ¿ASISTIÓ AL JARDÍN DE NIÑOS PREPRIMARIA, KINDER O PÁRVULOS? MARQUE CON "X" UN SOLO CÍRCULO SÍ <input type="radio"/> 1 NO <input type="radio"/> 2 NO SABE <input type="radio"/> 3	10. ASISTENCIA A PRIMARIA ¿ASISTE A LA ESCUELA PRIMARIA ESTA PERSONA? MARQUE CON "X" UN SOLO CÍRCULO SÍ <input type="radio"/> 1 NO <input type="radio"/> 2 NO SABE <input type="radio"/> 3 SI CONTESTA QUE NO, PREGUNTE: ¿CUÁL ES LA CAUSA PRINCIPAL POR LA QUE NO ASISTE? MARQUE CON "X" UN SOLO CÍRCULO Ya terminó la primaria. <input type="radio"/> 4 La escuela no tiene primaria completa. <input type="radio"/> 5 La escuela está muy lejos o no hay escuela. <input type="radio"/> 6 No hay lugar en la escuela. <input type="radio"/> 7 Está trabajando o ayudando a la familia. <input type="radio"/> 8 Está incapacitado para estudiar. <input type="radio"/> 9 Otras causas. <input type="radio"/> 10
--	--

PARA PERSONAS DE 6 AÑOS Y MAS

11. ALFABETISMO ¿ESTA PERSONA SABE LEER Y ESCRIBIR UN RECADO? MARQUE CON "X" UN SOLO CÍRCULO SÍ <input type="radio"/> 1 NO <input type="radio"/> 2 SI CONTESTA QUE SÍ, PREGUNTE: ¿ACOSTUMBRA LEER _____ MARQUE CON "X" CUANTOS HISTORIETAS, FOTONOVELAS O REVISTAS? <input type="radio"/> 3 PERIÓDICOS? <input type="radio"/> 4 LIBROS? <input type="radio"/> 5 NO ACOSTUMBRA LEER. <input type="radio"/> 6	12. INSTRUCCIÓN ESCOLAR ¿ESTA PERSONA APROBÓ ALGÚN AÑO DE ESTUDIOS? SÍ <input type="radio"/> 1 NO <input type="radio"/> 2 SI CONTESTÓ QUE SÍ, PREGUNTE: ¿CUÁNTOS AÑOS APROBÓ EN _____ PRIMARIA? NÚMERO _____ Años SECUNDARIA O PREVOCACIONAL NÚMERO _____ Años PREPARATORIA O VOCACIONAL? NÚMERO _____ Años SUPERIOR O PROFESIONAL? NÚMERO _____ Años MARQUE CON "X" SI APROBÓ OTRA CLASE DE ESTUDIOS. <input type="radio"/> 3 SI ESTA PERSONA APROBÓ ALGÚN AÑO EN ESCUELA SUPERIOR O PROFESIONAL O EN OTRA CLASE DE ESTUDIOS, PREGUNTE: ¿CUÁL ES EL NOMBRE DE LA CARRERA, PROFESIÓN U OTRA CLASE DE ESTUDIOS QUE ESTUDIA O ESTUDIO? NOMBRE DE LA CARRERA O PROFESIÓN _____ NOMBRE DE OTROS ESTUDIOS _____ Meses ó _____ Años NÚM _____ NÚM NOMBRE DE OTROS ESTUDIOS _____ Meses ó _____ Años NÚM _____ NÚM
--	--

DE LA PERSONA 3 DE LA LISTA

PARA PERSONAS DE 12 AÑOS Y MÁS

<p style="text-align:center">13. NÚMERO DE HIJOS</p> <p style="text-align:center"><i>PREGUNTA PARA TODAS LAS MUJERES DE 12 AÑOS Y MÁS</i></p> <p>¿CUÁNTAS HIJAS E HIJOS QUE NACIERON VIVOS HA TENIDO EN TODA SU VIDA, ESTÉN VIVOS O NO ACTUALMENTE? MARQUE CON "X"</p> <p style="text-align:center">Ninguno <input type="radio"/> 1</p> <p style="text-align:center">NÚMERO DE HIJAS E HIJOS</p> <p>SI CONTESTA QUE TUVO ALGÚN HIJO (A) NACIDO VIVO, PREGUNTE:</p> <p>¿CUÁNTOS DE ESTOS HIJOS E HIJAS ESTÁN VIVOS ACTUALMENTE? MARQUE CON "X"</p> <p style="text-align:center">Ninguno <input type="radio"/> 2</p> <p style="text-align:center">NÚMERO DE HIJAS E HIJOS</p> <p>¿EN QUÉ MES Y AÑO TUVO A SU ÚLTIMO HIJO (A) QUE NACIÓ VIVO?</p> <p style="text-align:center">ESCRIBA EL MES _____ AÑO _____</p>	<p style="text-align:center">14. ESTADO CIVIL</p> <p>¿CUÁL ES ACTUALMENTE EL ESTADO CIVIL DE ESTA PERSONA? MARQUE CON "X" UN SOLO CÍRCULO</p> <ul style="list-style-type: none">UNIÓN LIBRE <input type="radio"/> 1CASADO (A) CIVIL Y RELIGIOSAMENTE <input type="radio"/> 2CASADO (A) SÓLO POR EL CIVIL <input type="radio"/> 3CASADO (A) SÓLO RELIGIOSAMENTE <input type="radio"/> 4DIVORCIADO (A) <input type="radio"/> 5SEPARADO (A) <input type="radio"/> 6VIUDO (A) <input type="radio"/> 7SOLTERO (A) <input type="radio"/> 8NO SABE <input type="radio"/> 9
---	--

15. ACTIVIDAD DE LA SEMANA PASADA

MARQUE CON "X" UN SOLO CÍRCULO Y ANOTE EL NÚMERO DE HORAS TRABAJADAS EN EL LUGAR QUE CORRESPONDA. UNA VEZ MARCADA LA RESPUESTA, YA NO LEA LAS DEMÁS PREGUNTAS Y PASE DIRECTAMENTE A LA SIGUIENTE INSTRUCCIÓN LA SEMANA PASADA

¿TRABAJÓ COMO ASALARIADO, PATRÓN, POR SU CUENTA O COMO MIEMBRO DE UNA COOPERATIVA DE PRODUCCIÓN? 1

¿CUÁNTAS HORAS TRABAJÓ? _____ NÚMERO DE HORAS

¿TRABAJÓ AYUDANDO EN EL PREDIO, FÁBRICA, TIENDA O TALLER DE ALGÚN FAMILIAR SIN RECIBIR PAGO? 2

¿CUÁNTAS HORAS TRABAJÓ? _____ NÚMERO DE HORAS

¿NO TRABAJÓ, AUNQUE TENÍA TRABAJO, PORQUE ESTABA DE VACACIONES, ENFERMO, DE LICENCIA, PERMISO, HABÍA MAL TIEMPO, HUELGA, O ESTABA ESPERANDO CONTINUAR CON LAS LABORES AGRÍCOLAS? 3

¿NO TRABAJÓ, PERO BUSCÓ TRABAJO Y YA HA TRABAJADO ANTES? 4

¿NO TRABAJÓ, PERO BUSCÓ TRABAJO Y NO HA TRABAJADO ANTES? 5

NO TRABAJÓ PORQUE:

- ¿SE DEDICÓ A ESTUDIAR? 6
- ¿ESTÁ JUBILADO O PENSIONADO? 7
- ¿VIVE DE LAS RENTAS, INTERESES U OTRAS GANANCIAS DE SUS PROPIEDADES? 8
- ¿SE DEDICÓ AL HOGAR? 9
- ¿ESTÁ INCAPACITADO PARA TRABAJAR? 10
- ¿TIENE OTRAS RAZONES? 11

SI EN LA PREGUNTA ANTERIOR MARCÓ ALGUNA RESPUESTA DEL 5 AL 11, PASE DIRECTAMENTE A LA PREGUNTA DE INGRESOS. SI EN LA PREGUNTA ANTERIOR MARCÓ LAS RESPUESTAS 1, 2, 3 O 4, HAGA LAS SIGUIENTES PREGUNTAS:

16. OCUPACIÓN	17. RAMA DE ACTIVIDAD	18. POSICIÓN EN EL TRABAJO
LA SEMANA PASADA	¿QUÉ CULTIVA, FABRICA, VENDE, TRANSPORTA, EXTRAE, O QUE SERVICIO DA EL ESTABLECIMIENTO DONDE TUVO SU EMPLEO PRINCIPAL, O EL ÚLTIMO QUE TUVO, SI ESTABA DESEMPLEADO? ANOTE LA RESPUESTA ESCRIBIENDO SOBRE LA LÍNEA CORRESPONDIENTE	MARQUE CON "X" UN SOLO CÍRCULO
¿CUÁL FUE SU OCUPACIÓN U OFICIO EN SU EMPLEO PRINCIPAL O EN EL ÚLTIMO QUE TUVO SI ESTABA DESEMPLEADO?	Cultivo o cría de 1 Caza o pesca de 2 Extracción de 3 Fabricación, refinación o elaboración de 4 Compra-venta de 5 Transporte de 6 Reparación de 7 Otra actividad 8	¿ESTA PERSONA EN SU EMPLEO PRINCIPAL O EN EL ÚLTIMO QUE TUVO SI ESTABA DESEMPLEADO, ERA: PATRÓN O EMPRESARIO? <input type="radio"/> 1 TRABAJADOR (EMPLEADO, OBRERO O PEÓN) POR UN SUELDO, SALARIO O JORNAL EN DINERO O EN ESPECIE? <input type="radio"/> 2 MIEMBRO DE UNA COOPERATIVA DE PRODUCCIÓN? <input type="radio"/> 3 TRABAJADOR POR SU CUENTA? <input type="radio"/> 4 TRABAJADOR SIN RECIBIR SUELDO, SALARIO, JORNAL U OTRA FORMA DE PAGO EN DINERO O ESPECIE? <input type="radio"/> 5

ESCRIBA _____

RECUERDE QUE ESTA PREGUNTA ES PARA TODA PERSONA DE 12 AÑOS Y MÁS

19. INGRESOS

¿EN EL MES PASADO ESTA PERSONA RECIBIÓ PAGOS EN DINERO POR SUELDO, SALARIO, JORNAL O ALGÚN OTRO CONCEPTO (RENTAS, BECAS, DONATIVOS, INTERESES, VENTA DE PROPIEDADES, ETC.)?
MARQUE CON "X" UN SOLO CÍRCULO

SI 1 NO 2

SI CONTESTA QUE SÍ, PREGUNTE:

¿JUNTANDO TODOS LOS PAGOS, CUÁNTO DINERO RECIBIÓ EN TOTAL EL MES PASADO?

ESCRIBA SOLAMENTE PESOS, SIN CENTAVOS _____

NOMBRE _____

MARQUE CON "X" SI ESTA PERSONA DIÓ SU PROPIA INFORMACIÓN..... 01

INFORMACION

PARA PERSONAS DE CUALQUIER EDAD

1. PARENTESCO ¿CUÁL ES EL PARENTESCO O LA RELACION DE ESTA PERSONA CON EL JEFE DE LA FAMILIA? MARQUE CON "X" UN SOLO CÍRCULO Es el jefe..... <input type="radio"/> 1 Es la esposa(o) o compañera(o)..... <input type="radio"/> 2 Es el hijo o hija..... <input type="radio"/> 3 Es el empleado(a) doméstico(a) o sirviental..... <input type="radio"/> 4 No tiene parentesco..... <input type="radio"/> 5 Es persona sola..... <input type="radio"/> 6 Otro parentesco..... <input type="radio"/> 7 ESCRIBA _____		2. SEXO ¿ES HOMBRE O MUJER? MARQUE CON "X" UN SOLO CÍRCULO Hombre <input type="radio"/> 1 Mujer <input type="radio"/> 2		3. EDAD ¿CUÁNTOS AÑOS CUMPLIDOS TIENE ESTA PERSONA? MARQUE CON "X" NO SABE <input type="radio"/> 1 NÚMERO DE AÑOS _____ SI ES MENOR DE UN AÑO PREGUNTE: ¿CUÁNTOS MESES CUMPLIDOS TIENE ESTE NIÑO(A)? NÚMERO DE MESES _____ SI ES MENOR DE UN MES, MARQUE CON "X" EL CÍRCULO <input type="radio"/> 2		4. LUGAR DE NACIMIENTO ¿NACIÓ EN ESTE ESTADO O ENTIDAD FEDERATIVA? MARQUE CON "X" UN SOLO CÍRCULO SÍ <input type="radio"/> 1 NO <input type="radio"/> 2 NO SABE <input type="radio"/> 3 SI CONTESTA QUE NO, PREGUNTE: ¿EN QUÉ ESTADO DE LA REPÚBLICA O PAÍS EXTRANJERO NACIÓ? ESCRIBA _____	
5. LUGAR DE RESIDENCIA ¿HA VIVIDO MÁS DE SEIS MESES FUERA DE ESTE ESTADO O ENTIDAD FEDERATIVA? MARQUE CON "X" UN SOLO CÍRCULO SÍ <input type="radio"/> 1 NO <input type="radio"/> 2 NO SABE <input type="radio"/> 3 SI CONTESTA QUE SÍ, PREGUNTE: ANTES DE VENIR A VIVIR AQUÍ ¿EN QUÉ ESTADO DE LA REPÚBLICA O PAÍS EXTRANJERO VIVIÓ? ESCRIBA _____ ¿CUÁNTO TIEMPO TIENE DE VIVIR AQUÍ EN ESTE ESTADO DESDE LA ÚLTIMA VEZ QUE LLEGÓ? Menos de un Año <input type="radio"/> 4 Desde hace _____ Años			6. LENGUA INDÍGENA ¿HABLA ALGUNA LENGUA INDÍGENA ESTA PERSONA? MARQUE CON "X" UN SOLO CÍRCULO SÍ <input type="radio"/> 1 NO <input type="radio"/> 2 SI CONTESTA QUE SÍ, PREGUNTE: ¿QUÉ LENGUA INDÍGENA HABLA? ESCRIBA _____ ADEMÁS DE LA LENGUA INDÍGENA, ¿HABLA TAMBIÉN ESPAÑOL? MARQUE CON "X" UN SOLO CÍRCULO SÍ <input type="radio"/> 3 NO <input type="radio"/> 4		7. RELIGIÓN ¿CUÁL ES LA RELIGIÓN DE ESTA PERSONA? MARQUE CON "X" UN SOLO CÍRCULO Ninguna..... <input type="radio"/> 1 Católica..... <input type="radio"/> 2 Protestante o Evangélica..... <input type="radio"/> 3 Judaica..... <input type="radio"/> 4 Otra..... <input type="radio"/> 5		

PARA NIÑOS Y NIÑAS MENORES DE 6 AÑOS

8. ALIMENTACIÓN ¿CUÁNTOS DÍAS DE LA SEMANA PASADA ESTE NIÑO (A) COMIÓ O TOMÓ LOS SIGUIENTES ALIMENTOS? ESCRIBA EL NÚMERO DE DÍAS (DEL 1 AL 7) O MARQUE CON "X"	
¿LECHE?	NÚMERO Días Ningún día <input type="radio"/> 1
¿HUEVO?	NÚMERO Días Ningún día <input type="radio"/> 2
¿PESCADO?	NÚMERO Días Ningún día <input type="radio"/> 3
¿CARNE O POLLO?	NÚMERO Días Ningún día <input type="radio"/> 4
¿OTROS ALIMENTOS?	NÚMERO Días Ningún día <input type="radio"/> 5

PARA PERSONAS DE 6 A 14 AÑOS

9. KINDER O PREPRIMARIA ¿ASISTIÓ AL JARDÍN DE NIÑOS PREPRIMARIA, KINDER O PÁRVULOS? MARQUE CON "X" UN SOLO CÍRCULO SÍ <input type="radio"/> 1 NO <input type="radio"/> 2 NO SABE <input type="radio"/> 3		10. ASISTENCIA A PRIMARIA ¿ASISTE A LA ESCUELA PRIMARIA ESTA PERSONA? MARQUE CON "X" UN SOLO CÍRCULO SÍ <input type="radio"/> 1 NO <input type="radio"/> 2 NO SABE <input type="radio"/> 3 SI CONTESTA QUE NO, PREGUNTE: ¿CUÁL ES LA CAUSA PRINCIPAL POR LA QUE NO ASISTE? MARQUE CON "X" UN SOLO CÍRCULO Ya terminó la primaria..... <input type="radio"/> 4 La escuela no tiene primaria completa..... <input type="radio"/> 5 La escuela está muy lejos o no hay escuela..... <input type="radio"/> 6 No hay lugar en la escuela..... <input type="radio"/> 7 Está trabajando o ayudando a la familia..... <input type="radio"/> 8 Está incapacitado para estudiar..... <input type="radio"/> 9 Otras causas..... <input type="radio"/> 10	
--	--	---	--

PARA PERSONAS DE 6 AÑOS Y MAS

11. ALFABETISMO ¿ESTA PERSONA SABE LEER Y ESCRIBIR UN RECADO? MARQUE CON "X" UN SOLO CÍRCULO SÍ <input type="radio"/> 1 NO <input type="radio"/> 2 SI CONTESTA QUE SÍ, PREGUNTE: ¿ACOSTUMBRA LEER MARQUE CON "X" CUENTOS, HISTORIETAS, FOTONOVELAS O REVISTAS?..... <input type="radio"/> 3 PERIÓDICOS?..... <input type="radio"/> 4 LIBROS?..... <input type="radio"/> 5 NO ACOSTUMBRA LEER..... <input type="radio"/> 6		12. INSTRUCCIÓN ESCOLAR ¿ESTA PERSONA APROBÓ ALGÚN AÑO DE ESTUDIOS? SÍ <input type="radio"/> 1 NO <input type="radio"/> 2 SI CONTESTÓ QUE SÍ, PREGUNTE: ¿CUÁNTOS AÑOS APROBÓ EN PRIMARIA? NÚMERO Años SECUNDARIA O PREVOCAACIONAL NÚMERO Años PREPARATORIA O VOCACIONAL? NÚMERO Años SUPERIOR O PROFESIONAL? NÚMERO Años MARQUE CON "X" SI APROBÓ OTRA CLASE DE ESTUDIOS <input type="radio"/> 3 SI ESTA PERSONA APROBÓ ALGÚN AÑO EN ESCUELA SUPERIOR O PROFESIONAL O EN OTRA CLASE DE ESTUDIOS, PREGUNTE: ¿CUÁL ES EL NOMBRE DE LA CARRERA, PROFESIÓN U OTRA CLASE DE ESTUDIOS QUE ESTUDIA O ESTUDIÓ? NOMBRE DE LA CARRERA O PROFESIÓN _____ NOMBRE DE OTROS ESTUDIOS NUM Meses ó NUM Años NOMBRE DE OTROS ESTUDIOS NUM Meses ó NUM Años	
--	--	--	--

DE LA PERSONA 4 DE LA LISTA

PARA PERSONAS DE 12 AÑOS Y MÁS

<p>13. NÚMERO DE HIJOS</p> <p><i>PREGUNTA PARA TODAS LAS MUJERES DE 12 AÑOS Y MÁS</i></p> <p>¿CUÁNTAS HIJAS E HIJOS QUE NACIERON VIVOS HA TENIDO EN TODA SU VIDA, ESTÉN VIVOS O NO ACTUALMENTE?</p> <p style="text-align: center;">MARQUE CON "X"</p> <p>NÚMERO DE HIJAS E HIJOS Ninguno <input type="radio"/> 1</p> <p>SI CONTESTA QUE TUVO ALGÚN HIJO (A) NACIDO VIVO, PREGUNTE:</p> <p>¿CUÁNTOS DE ESTOS HIJOS E HIJAS ESTÁN VIVOS ACTUALMENTE?</p> <p style="text-align: center;">MARQUE CON "X"</p> <p>NÚMERO DE HIJAS E HIJOS Ninguno <input type="radio"/> 2</p> <p>¿EN QUÉ MES Y AÑO TUVO A SU ÚLTIMO HIJO (A) QUE NACIÓ VIVO?</p> <p style="text-align: center;">ESCRIBA EL MES AÑO</p>	<p>14. ESTADO CIVIL</p> <p>¿CUÁL ES ACTUALMENTE EL ESTADO CIVIL DE ESTA PERSONA?</p> <p style="text-align: center;">MARQUE CON "X" UN SOLO CÍRCULO</p> <p>UNIÓN LIBRE <input type="radio"/> 1</p> <p>CASADO (A) CIVIL Y RELIGIOSAMENTE <input type="radio"/> 2</p> <p>CASADO (A) SÓLO POR EL CIVIL <input type="radio"/> 3</p> <p>CASADO (A) SÓLO RELIGIOSAMENTE <input type="radio"/> 4</p> <p>DIVORCIADO (A) <input type="radio"/> 5</p> <p>SEPARADO (A) <input type="radio"/> 6</p> <p>VIUDO (A) <input type="radio"/> 7</p> <p>SOLTERO (A) <input type="radio"/> 8</p> <p>NO SABE <input type="radio"/> 9</p>
--	--

15. ACTIVIDAD DE LA SEMANA PASADA

MARQUE CON "X" UN SOLO CÍRCULO Y ANOTE EL NÚMERO DE HORAS TRABAJADAS EN EL LUGAR QUE CORRESPONDA. UNA VEZ MARCADA LA RESPUESTA, YA NO LEA LAS DEMÁS PREGUNTAS Y PASE DIRECTAMENTE A LA SIGUIENTE INSTRUCCIÓN LA SEMANA PASADA

¿TRABAJÓ COMO ASALARIADO, PATRÓN, POR SU CUENTA O COMO MIEMBRO DE UNA COOPERATIVA DE PRODUCCIÓN? 1

¿TRABAJÓ AYUDANDO EN EL PREDIO, FÁBRICA, TIENDA O TALLER DE ALGÚN FAMILIAR SIN RECIBIR PAGO? 2

¿TRABAJÓ AUNQUE TENÍA TRABAJO, PORQUE ESTABA DE VACACIONES, ENFERMO, DE LICENCIA, PERMISO, HABÍA MAL TIEMPO, HUELGA, O ESTABA ESPERANDO CONTINUAR CON LAS LABORES AGRÍCOLAS? 3

¿TRABAJÓ, PERO BUSCÓ TRABAJO Y YA HA TRABAJADO ANTES? 4

¿TRABAJÓ, PERO BUSCÓ TRABAJO Y NO HA TRABAJADO ANTES? 5

NO TRABAJÓ PORQUE:

¿SE DEDICÓ A ESTUDIAR? 6

¿ESTÁ JUBILADO O PENSIONADO? 7

¿VIVE DE LAS RENTAS, INTERESES U OTRAS GANANCIAS DE SUS PROPIEDADES? 8

¿SE DEDICÓ AL HOGAR? 9

¿ESTÁ INCAPACITADO PARA TRABAJAR? 10

¿TIENE OTRAS RAZONES? 11

SI EN LA PREGUNTA ANTERIOR MARCO ALGUNA RESPUESTA DEL 5 AL 11, PASE DIRECTAMENTE A LA PREGUNTA DE INGRESOS. SI EN LA PREGUNTA ANTERIOR MARCO LAS RESPUESTAS 1, 2, 3 O 4, HAGA LAS SIGUIENTES PREGUNTAS:

<p>16. OCUPACIÓN</p> <p>LA SEMANA PASADA</p> <p>¿CUÁL FUE SU OCUPACIÓN U OFICIO EN SU EMPLEO PRINCIPAL O EN EL ÚLTIMO QUE TUVO SI ESTABA DESEMPLEADO?</p> <p style="text-align: center;">ESCRIBA</p>	<p>17. RAMA DE ACTIVIDAD</p> <p>¿QUÉ CULTIVA, FABRICA, VENDE, TRANSPORTA, EXTRAE, O QUE SERVICIO DA EL ESTABLECIMIENTO DONDE TUVO SU EMPLEO PRINCIPAL, O EL ÚLTIMO QUE TUVO, SI ESTABA DESEMPLEADO?</p> <p style="text-align: center;">ANOTE LA RESPUESTA ESCRIBIENDO SOBRE LA LÍNEA CORRESPONDIENTE</p> <p>Cultivo o cría de 1</p> <p>Caza o pesca de 2</p> <p>Extracción de 3</p> <p>Fabricación, refinación o elaboración de 4</p> <p>Compra-venta de 5</p> <p>Transporte de 6</p> <p>Reparación de 7</p> <p>Otra actividad 8</p> <p style="text-align: center;">ESCRIBA</p>	<p>18. POSICIÓN EN EL TRABAJO</p> <p>MARQUE CON "X" UN SOLO CÍRCULO</p> <p>¿ESTA PERSONA EN SU EMPLEO PRINCIPAL O EN EL ÚLTIMO QUE TUVO, SI ESTABA DESEMPLEADA, ERA:</p> <p>PATRÓN O EMPRESARIO? <input type="radio"/> 1</p> <p>TRABAJADOR (EMPLEADO, OBRERO O PEÓN) POR UN SUELDO, SALARIO O JORNAL EN DINERO O EN ESPECIE? <input type="radio"/> 2</p> <p>MIEMBRO DE UNA COOPERATIVA DE PRODUCCIÓN? <input type="radio"/> 3</p> <p>TRABAJADOR POR SU CUENTA? <input type="radio"/> 4</p> <p>TRABAJADOR SIN RECIBIR SUELDO, SALARIO, JORNAL U OTRA FORMA DE PAGO EN DINERO O ESPECIE? <input type="radio"/> 5</p>
---	--	---

RECUERDE QUE ESTA PREGUNTA ES PARA TODA PERSONA DE 12 AÑOS Y MÁS

19. INGRESOS

¿EN EL MES PASADO ESTA PERSONA RECIBIÓ PAGOS EN DINERO POR SUELDO, SALARIO, JORNAL O ALGÚN OTRO CONCEPTO (RENTAS, BECAS, DONATIVOS, INTERESES, VENTA DE PROPIEDADES, ETC.)?

MARQUE CON "X" UN SOLO CÍRCULO

SÍ 1 NO 2

SI CONTESTA QUE SÍ, PREGUNTE:

¿JUNTANDO TODOS LOS PAGOS, CUÁNTO DINERO RECIBIÓ EN TOTAL EL MES PASADO?

ESCRIBA SOLAMENTE PESOS, SIN CENTAVOS

NOMBRE _____

MARQUE CON "X" SI ESTA PERSONA DIÓ SU PROPIA INFORMACIÓN.....

INFORMACION

PARA PERSONAS DE CUALQUIER EDAD

1. PARENTESCO		2. SEXO		3. EDAD		4. LUGAR DE NACIMIENTO	
¿CUAL ES EL PARENTESCO O LA RELACION DE ESTA PERSONA CON EL JEFE DE LA FAMILIA? MARQUE CON "X" UN SOLO CÍRCULO		¿ES HOMBRE O MUJER? MARQUE CON "X" UN SOLO CÍRCULO		¿CUÁNTOS AÑOS CUMPLIDOS TIENE ESTA PERSONA? MARQUE CON "X" NÚMERO DE AÑOS NO SABE <input type="radio"/> 1 SI ES MENOR DE UN AÑO PREGUNTE:		¿NACIÓ EN ESTE ESTADO O ENTIDAD FEDERATIVA? MARQUE CON "X" UN SOLO CÍRCULO SÍ <input type="radio"/> 1 NO <input type="radio"/> 2 NO SABE <input type="radio"/> 3 SI CONTESTA QUE NO, PREGUNTE:	
Es el jefe..... <input type="radio"/> 1		Hombre <input type="radio"/> 1		¿CUÁNTOS MESES CUMPLIDOS TIENE ESTE NIÑO(A)? NÚMERO DE MESES SI ES MENOR DE UN MES, MARQUE CON "X" EL CÍRCULO <input type="radio"/> 2		¿EN QUÉ ESTADO DE LA REPÚBLICA O PAÍS EXTRANJERO NACIÓ? ESCRIBA _____	
Es la esposa(o) o compañera(o)..... <input type="radio"/> 2		Mujer <input type="radio"/> 2					
Es el hijo o hija..... <input type="radio"/> 3							
Es el empleado(a) doméstico(a) o sirvienta..... <input type="radio"/> 4							
No tiene parentesco..... <input type="radio"/> 5							
Es persona sola..... <input type="radio"/> 6							
Otro parentesco..... <input type="radio"/> 7 ESCRIBA _____							
5. LUGAR DE RESIDENCIA				6. LENGUA INDÍGENA		7. RELIGIÓN	
¿HA VIVIDO MÁS DE SEIS MESES FUERA DE ESTE ESTADO O ENTIDAD FEDERATIVA? MARQUE CON "X" UN SOLO CÍRCULO SÍ <input type="radio"/> 1 NO <input type="radio"/> 2 NO SABE <input type="radio"/> 3 SI CONTESTA QUE SÍ, PREGUNTE: ANTES DE VENIR A VIVIR AQUÍ ¿EN QUÉ ESTADO DE LA REPÚBLICA O PAÍS EXTRANJERO VIVIÓ? ESCRIBA _____				¿HABLA ALGUNA LENGUA INDÍGENA ESTA PERSONA? MARQUE CON "X" UN SOLO CÍRCULO SÍ <input type="radio"/> 1 NO <input type="radio"/> 2 SI CONTESTA QUE SÍ, PREGUNTE: ¿QUÉ LENGUA INDÍGENA HABLA? ESCRIBA _____		¿CUAL ES LA RELIGION DE ESTA PERSONA? MARQUE CON "X" UN SOLO CÍRCULO Ninguna..... <input type="radio"/> 1 Católica..... <input type="radio"/> 2 Protestante o Evangélica..... <input type="radio"/> 3 Judaica..... <input type="radio"/> 4 Otra..... <input type="radio"/> 5	
¿CUÁNTO TIEMPO TIENE DE VIVIR AQUÍ EN ESTE ESTADO DESDE LA ÚLTIMA VEZ QUE LLEGÓ? Menos de un Año <input type="radio"/> 4 Desde hace _____ Años				ADEMÁS DE LA LENGUA INDÍGENA, ¿HABLA TAMBIÉN ESPAÑOL? MARQUE CON "X" UN SOLO CÍRCULO SÍ <input type="radio"/> 3 NO <input type="radio"/> 4			

PARA NIÑOS Y NIÑAS MENORES DE 6 AÑOS

8. ALIMENTACIÓN

¿CUÁNTOS DÍAS DE LA SEMANA PASADA ESTE NIÑO (A) COMIÓ O TOMÓ LOS SIGUIENTES ALIMENTOS?
ESCRIBA EL NÚMERO DE DÍAS (DEL 1 AL 7) O MARQUE CON "X"

¿LECHE? _____ Días Ningún día 1
NÚMERO

¿HUEVO? _____ Días Ningún día 2
NÚMERO

¿PESCADO? _____ Días Ningún día 3
NÚMERO

¿CARNE O POLLO? _____ Días Ningún día 4
NÚMERO

¿OTROS ALIMENTOS? _____ Días Ningún día 5
NÚMERO

PARA PERSONAS DE 6 A 14 AÑOS

9. KINDER O PREPRIMARIA	10. ASISTENCIA A PRIMARIA
¿ASISTIÓ AL JARDÍN DE NIÑOS PREPRIMARIA, KINDER O PARVULOS? MARQUE CON "X" UN SOLO CÍRCULO SÍ <input type="radio"/> 1 NO <input type="radio"/> 2 NO SABE <input type="radio"/> 3	¿ASISTE A LA ESCUELA PRIMARIA ESTA PERSONA? MARQUE CON "X" UN SOLO CÍRCULO SÍ <input type="radio"/> 1 NO <input type="radio"/> 2 NO SABE <input type="radio"/> 3 SI CONTESTA QUE NO, PREGUNTE: ¿CUAL ES LA CAUSA PRINCIPAL POR LA QUE NO ASISTE? MARQUE CON "X" UN SOLO CÍRCULO Ya terminó la primaria..... <input type="radio"/> 4 La escuela no tiene primaria completa..... <input type="radio"/> 5 La escuela está muy lejos o no hay escuela..... <input type="radio"/> 6 No hay lugar en la escuela..... <input type="radio"/> 7 Está trabajando o ayudando a la familia..... <input type="radio"/> 8 Está incapacitado para estudiar..... <input type="radio"/> 9 Otras causas..... <input type="radio"/> 10

PARA PERSONAS DE 6 AÑOS Y MAS

11. ALFABETISMO	12. INSTRUCCIÓN ESCOLAR
¿ESTA PERSONA SABE LEER Y ESCRIBIR UN RECADO? MARQUE CON "X" UN SOLO CÍRCULO SÍ <input type="radio"/> 1 NO <input type="radio"/> 2 SI CONTESTA QUE SÍ, PREGUNTE: ¿ACOSTUMBRA LEER MARQUE CON "X" CUENTOS, HISTORIETAS, FOTONOVELAS O REVISTAS?..... <input type="radio"/> 3 PERIÓDICOS?..... <input type="radio"/> 4 LIBROS?..... <input type="radio"/> 5 NO ACOSTUMBRA LEER..... <input type="radio"/> 6	¿ESTA PERSONA APROBÓ ALGÚN AÑO DE ESTUDIOS? SÍ <input type="radio"/> 1 NO <input type="radio"/> 2 SI CONTESTÓ QUE SÍ, PREGUNTE: ¿CUÁNTOS AÑOS APROBÓ EN PRIMARIA? _____ Años SECUNDARIA O PREVOCAACIONAL _____ Años PREPARATORIA O VOCACIONAL? _____ Años SUPERIOR O PROFESIONAL? _____ Años MARQUE CON "X" SI APROBÓ OTRA CLASE DE ESTUDIOS <input type="radio"/> 3 SI ESTA PERSONA APROBÓ ALGÚN AÑO EN ESCUELA SUPERIOR O PROFESIONAL O EN OTRA CLASE DE ESTUDIOS, PREGUNTE: ¿CUAL ES EL NOMBRE DE LA CARRERA, PROFESIÓN U OTRA CLASE DE ESTUDIOS QUE ESTUDIA O ESTUDIÓ? NOMBRE DE LA CARRERA O PROFESION _____ NOMBRE DE OTROS ESTUDIOS _____ Meses ó _____ Años NOMBRE DE OTROS ESTUDIOS _____ Meses ó _____ Años

DE LA PERSONA 5 DE LA LISTA

PARA PERSONAS DE 12 AÑOS Y MAS

<p style="text-align: center;">13. NÚMERO DE HIJOS</p> <p style="text-align: center;"><i>PREGUNTA PARA TODAS LAS MUJERES DE 12 AÑOS Y MÁS</i></p> <p>¿CUÁNTAS HIJAS E HIJOS QUE NACIERON VIVOS HA TENIDO EN TODA SU VIDA, ESTÉN VIVOS O NO ACTUALMENTE? <i>MARQUE CON "X"</i></p> <p style="text-align: center;">Ninguno <input type="radio"/> 1</p> <p style="text-align: center;"><i>NÚMERO DE HIJAS E HIJOS</i></p> <p>SI CONTESTA QUE TUVO ALGÚN HIJO (A) NACIDO VIVO, PREGUNTE:</p> <p>¿CUÁNTOS DE ESTOS HIJOS E HIJAS ESTÁN VIVOS ACTUALMENTE? <i>MARQUE CON "X"</i></p> <p style="text-align: center;">Ninguno <input type="radio"/> 2</p> <p style="text-align: center;"><i>NÚMERO DE HIJAS E HIJOS</i></p> <p>¿EN QUÉ MES Y AÑO TUVO A SU ÚLTIMO HIJO (A) QUE NACIÓ VIVO?</p> <p style="text-align: center;"><i>ESCRIBA EL MES AÑO</i></p>	<p style="text-align: center;">14. ESTADO CIVIL</p> <p>¿CUÁL ES ACTUALMENTE EL ESTADO CIVIL DE ESTA PERSONA? <i>MARQUE CON "X" UN SOLO CÍRCULO</i></p> <p>UNIÓN LIBRE <input type="radio"/> 1</p> <p>CASADO (A) CIVIL Y RELIGIOSAMENTE <input type="radio"/> 2</p> <p>CASADO (A) SÓLO POR EL CIVIL <input type="radio"/> 3</p> <p>CASADO (A) SÓLO RELIGIOSAMENTE <input type="radio"/> 4</p> <p>DIVORCIADO (A) <input type="radio"/> 5</p> <p>SEPARADO (A) <input type="radio"/> 6</p> <p>VIUDO (A) <input type="radio"/> 7</p> <p>SOLTERO (A) <input type="radio"/> 8</p> <p>NO SABE <input type="radio"/> 9</p>
---	--

15. ACTIVIDAD DE LA SEMANA PASADA

MARQUE CON "X" UN SOLO CÍRCULO Y ANOTE EL NÚMERO DE HORAS TRABAJADAS EN EL LUGAR QUE CORRESPONDA. UNA VEZ MARCADA LA RESPUESTA, YA NO LEA LAS DEMÁS PREGUNTAS Y PASE DIRECTAMENTE A LA SIGUIENTE INSTRUCCIÓN

LA SEMANA PASADA

¿TRABAJÓ COMO ASALARIADO, PATRÓN, POR SU CUENTA O COMO MIEMBRO DE UNA COOPERATIVA DE PRODUCCIÓN? 1

¿CUÁNTAS HORAS TRABAJÓ? _____ *NÚMERO DE HORAS*

¿TRABAJÓ AYUDANDO EN EL PREDIO, FÁBRICA, TIENDA O TALLER DE ALGÚN FAMILIAR SIN RECIBIR PAGO? 2

¿CUÁNTAS HORAS TRABAJÓ? _____ *NÚMERO DE HORAS*

¿NO TRABAJÓ, AUNQUE TENIA TRABAJO, PORQUE ESTABA DE VACACIONES, ENFERMO, DE LICENCIA, PERMISO, HABÍA MAL TIEMPO, HUELGA, O ESTABA ESPERANDO CONTINUAR CON LAS LABORES AGRÍCOLAS? 3

¿NO TRABAJÓ, PERO BUSCÓ TRABAJO Y YA HA TRABAJADO ANTES? 4

¿NO TRABAJÓ, PERO BUSCÓ TRABAJO Y NO HA TRABAJADO ANTES? 5

NO TRABAJÓ PORQUE:

¿SE DEDICÓ A ESTUDIAR? 6

¿ESTÁ JUBILADO O PENSIONADO? 7

¿VIVE DE LAS RENTAS, INTERESES U OTRAS GANANCIAS DE SUS PROPIEDADES? 8

¿SE DEDICÓ AL HOGAR? 9

¿ESTÁ INCAPACITADO PARA TRABAJAR? 10

¿TIENE OTRAS RAZONES? 11

SI EN LA PREGUNTA ANTERIOR MARCÓ ALGUNA RESPUESTA DEL 5 AL 11, PASE DIRECTAMENTE A LA PREGUNTA INGRESOS. SI EN LA PREGUNTA ANTERIOR MARCÓ LAS RESPUESTAS 1, 2, 3 O 4, HAGA LAS SIGUIENTES PREGUNTAS:

<p style="text-align: center;">16. OCUPACIÓN</p> <p>LA SEMANA PASADA</p> <p>¿CUÁL FUE SU OCUPACIÓN U OFICIO EN SU EMPLEO PRINCIPAL O EN EL ÚLTIMO QUE TUVO SI ESTABA DESEMPLEADO?</p> <p style="text-align: center;"><i>ESCRIBA</i></p>	<p style="text-align: center;">17. RAMA DE ACTIVIDAD</p> <p>¿QUÉ CULTIVA, FABRICA, VENDE, TRANSPORTA, EXTRAE, O QUE SERVICIO DA EL ESTABLECIMIENTO DONDE TUVO SU EMPLEO PRINCIPAL, O EL ÚLTIMO QUE TUVO, SI ESTABA DESEMPLEADO? <i>ANOTE LA RESPUESTA ESCRIBIENDO SOBRE LA LÍNEA CORRESPONDIENTE</i></p> <p>Cultivo o cría de 1</p> <p>Caza o pesca de 2</p> <p>Extracción de 3</p> <p>Fabricación, refinación o elaboración de 4</p> <p>Compra-venta de 5</p> <p>Transporte de 6</p> <p>Reparación de 7</p> <p>Otra actividad <i>ESCRIBA</i> 8</p>	<p style="text-align: center;">18. POSICIÓN EN EL TRABAJO</p> <p><i>MARQUE CON "X" UN SOLO CÍRCULO</i></p> <p>¿ESTA PERSONA EN SU EMPLEO PRINCIPAL O EN EL ÚLTIMO QUE TUVO, SI ESTABA DESEMPLEADA, ERA:</p> <p>PATRÓN O EMPRESARIO? <input type="radio"/> 1</p> <p>TRABAJADOR (EMPLEADO, OBRERO O PEÓN) POR UN SUELDO, SALARIO O JORNAL EN DINERO O EN ESPECIE? <input type="radio"/> 2</p> <p>MIEMBRO DE UNA COOPERATIVA DE PRODUCCIÓN? <input type="radio"/> 3</p> <p>TRABAJADOR POR SU CUENTA? <input type="radio"/> 4</p> <p>TRABAJADOR SIN RECIBIR SUELDO, SALARIO, JORNAL U OTRA FORMA DE PAGO EN DINERO O ESPECIE? <input type="radio"/> 5</p>
---	--	--

RECUERDE QUE ESTA PREGUNTA ES PARA TODA PERSONA DE 12 AÑOS Y MAS

19. INGRESOS

¿EN EL MES PASADO ESTA PERSONA RECIBIÓ PAGOS EN DINERO POR SUELDO, SALARIO, JORNAL O ALGÚN OTRO CONCEPTO (RENTAS, BECAS, DONATIVOS, INTERESES, VENTA DE PROPIEDADES, ETC.)?
MARQUE CON "X" UN SOLO CÍRCULO

SÍ 1 NO 2

SI CONTESTA QUE SÍ, PREGUNTE:

¿JUNTANDO TODOS LOS PAGOS, CUÁNTO DINERO RECIBIÓ EN TOTAL EL MES PASADO?

ESCRIBA SOLAMENTE PESOS, SIN CENTAVOS

NOMBRE _____

MARQUE CON "X" SI ESTA PERSONA DIÓ SU PROPIA INFORMACIÓN..... 01

INFORMACION

PARA PERSONAS DE CUALQUIER EDAD

1. PARENTESCO ¿CUÁL ES EL PARENTESCO O LA RELACION DE ESTA PERSONA CON EL JEFE DE LA FAMILIA? MARQUE CON "X" UN SOLO CÍRCULO Es el jefe..... <input type="radio"/> 1 Es la esposa(o) o compañera(o)..... <input type="radio"/> 2 Es el hijo o hija..... <input type="radio"/> 3 Es el empleado(a) doméstico(a) o sirviente(a)..... <input type="radio"/> 4 No tiene parentesco..... <input type="radio"/> 5 Es persona sola..... <input type="radio"/> 6 Otro parentesco _____ 7 ESCRIBA		2. SEXO ¿ES HOMBRE O MUJER? MARQUE CON "X" UN SOLO CÍRCULO Hombre <input type="radio"/> 1 Mujer <input type="radio"/> 2		3. EDAD ¿CUÁNTOS AÑOS CUMPLIDOS TIENE ESTA PERSONA? MARQUE CON "X" NÚMERO DE AÑOS NO SABE <input type="radio"/> 1 SI ES MENOR DE UN AÑO PREGUNTE: ¿CUÁNTOS MESES CUMPLIDOS TIENE ESTE NIÑO(A)? NÚMERO DE MESES SI ES MENOR DE UN MES, MARQUE CON "X" EL CÍRCULO <input type="radio"/> 2		4. LUGAR DE NACIMIENTO ¿NACIÓ EN ESTE ESTADO O ENTIDAD FEDERATIVA? MARQUE CON "X" UN SOLO CÍRCULO SÍ <input type="radio"/> 1 NO <input type="radio"/> 2 NO SABE <input type="radio"/> 3 SI CONTESTA QUE NO, PREGUNTE: ¿EN QUÉ ESTADO DE LA REPÚBLICA O PAÍS EXTRANJERO NACIÓ? ESCRIBA	
5. LUGAR DE RESIDENCIA ¿HA VIVIDO MAS DE SEIS MESES FUERA DE ESTE ESTADO O ENTIDAD FEDERATIVA? MARQUE CON "X" UN SOLO CÍRCULO SÍ <input type="radio"/> 1 NO <input type="radio"/> 2 NO SABE <input type="radio"/> 3 SI CONTESTA QUE SÍ, PREGUNTE: ANTES DE VENIR A VIVIR AQUÍ ¿EN QUÉ ESTADO DE LA REPÚBLICA O PAÍS EXTRANJERO VIVIÓ? ESCRIBA ¿CUÁNTO TIEMPO TIENE DE VIVIR AQUÍ EN ESTE ESTADO DESDE LA ÚLTIMA VEZ QUE LLEGÓ? Menos de un Año <input type="radio"/> 4 Desde hace _____ Años				6. LENGUA INDÍGENA ¿HABLA ALGUNA LENGUA INDÍGENA ESTA PERSONA? MARQUE CON "X" UN SOLO CÍRCULO SÍ <input type="radio"/> 1 NO <input type="radio"/> 2 SI CONTESTA QUE SÍ, PREGUNTE: ¿QUÉ LENGUA INDÍGENA HABLA? ESCRIBA ADEMÁS DE LA LENGUA INDÍGENA, ¿HABLA TAMBIÉN ESPAÑOL? MARQUE CON "X" UN SOLO CÍRCULO SÍ <input type="radio"/> 3 NO <input type="radio"/> 4		7. RELIGIÓN ¿CUÁL ES LA RELIGION DE ESTA PERSONA? MARQUE CON "X" UN SOLO CÍRCULO Ninguna..... <input type="radio"/> 1 Católica..... <input type="radio"/> 2 Protestante o Evangélica..... <input type="radio"/> 3 Judaica..... <input type="radio"/> 4 Otra..... <input type="radio"/> 5	

PARA NIÑOS Y NIÑAS MENORES DE 6 AÑOS

8. ALIMENTACIÓN ¿CUÁNTOS DÍAS DE LA SEMANA PASADA ESTE NIÑO (A) COMIÓ O TOMÓ LOS SIGUIENTES ALIMENTOS? ESCRIBA EL NÚMERO DE DÍAS (DEL 1 AL 7) O MARQUE CON "X" ¿LECHE? _____ Días Ningún día <input type="radio"/> 1 ¿HUEVO? _____ Días Ningún día <input type="radio"/> 2 ¿PESCADO? _____ Días Ningún día <input type="radio"/> 3 ¿CARNE O POLLO? _____ Días Ningún día <input type="radio"/> 4 ¿OTROS ALIMENTOS? _____ Días Ningún día <input type="radio"/> 5	
--	--

PARA PERSONAS DE 6 A 14 AÑOS

9. KINDER O PREPRIMARIA ¿ASISTIÓ AL JARDÍN DE NIÑOS PREPRIMARIA, KINDER O PÁRVULOS? MARQUE CON "X" UN SOLO CÍRCULO SÍ <input type="radio"/> 1 NO <input type="radio"/> 2 NO SABE <input type="radio"/> 3		10. ASISTENCIA A PRIMARIA ¿ASISTE A LA ESCUELA PRIMARIA ESTA PERSONA? MARQUE CON "X" UN SOLO CÍRCULO SÍ <input type="radio"/> 1 NO <input type="radio"/> 2 NO SABE <input type="radio"/> 3 SI CONTESTA QUE NO, PREGUNTE: ¿CUÁL ES LA CAUSA PRINCIPAL POR LA QUE NO ASISTE? MARQUE CON "X" UN SOLO CÍRCULO Ya terminó la primaria..... <input type="radio"/> 4 La escuela no tiene primaria completa..... <input type="radio"/> 5 La escuela está muy lejos o no hay escuela..... <input type="radio"/> 6 No hay lugar en la escuela..... <input type="radio"/> 7 Está trabajando o ayudando a la familia..... <input type="radio"/> 8 Está incapacitado para estudiar..... <input type="radio"/> 9 Otras causas..... <input type="radio"/> 10	
--	--	---	--

PARA PERSONAS DE 6 AÑOS Y MAS

11. ALFABETISMO ¿ESTA PERSONA SABE LEER Y ESCRIBIR UN RECADO? MARQUE CON "X" UN SOLO CÍRCULO SÍ <input type="radio"/> 1 NO <input type="radio"/> 2 SI CONTESTA QUE SÍ, PREGUNTE: ¿ACOSTUMBRA LEER MARQUE CON "X" CUENTOS, HISTORIETAS, FOTONOVelas O REVISTAS?..... <input type="radio"/> 3 PERIÓDICOS?..... <input type="radio"/> 4 LIBROS?..... <input type="radio"/> 5 NO ACOSTUMBRA LEER..... <input type="radio"/> 6		12. INSTRUCCIÓN ESCOLAR ¿ESTA PERSONA APROBÓ ALGÚN AÑO DE ESTUDIOS? SÍ <input type="radio"/> 1 NO <input type="radio"/> 2 SI CONTESTÓ QUE SÍ, PREGUNTE: ¿CUÁNTOS AÑOS APROBÓ EN PRIMARIA? _____ Años SECUNDARIA O PREVOCACIONAL? _____ Años PREPARATORIA O VOCACIONAL? _____ Años SUPERIOR O PROFESIONAL? _____ Años MARQUE CON "X" SI APROBÓ OTRA CLASE DE ESTUDIOS <input type="radio"/> 3 SI ESTA PERSONA APROBÓ ALGÚN AÑO EN ESCUELA SUPERIOR O PROFESIONAL, O EN OTRA CLASE DE ESTUDIOS, PREGUNTE: ¿CUÁL ES EL NOMBRE DE LA CARRERA, PROFESIÓN U OTRA CLASE DE ESTUDIOS QUE ESTUDIA O ESTUDIÓ? NOMBRE DE LA CARRERA O PROFESIÓN NOMBRE DE OTROS ESTUDIOS _____ Meses ó _____ Años NOMBRE DE OTROS ESTUDIOS _____ Meses ó _____ Años	
--	--	---	--

DE LA PERSONA 8 DE LA LISTA

PARA PERSONAS DE 12 AÑOS Y MÁS

<p style="text-align: center;">13. NÚMERO DE HIJOS</p> <p style="text-align: center;"><i>PREGUNTA PARA TODAS LAS MUJERES DE 12 AÑOS Y MÁS</i></p> <p>¿CUÁNTAS HIJAS E HIJOS QUE NACIERON VIVOS HA TENIDO EN TODA SU VIDA, ESTÉN VIVOS O NO ACTUALMENTE? MARQUE CON "X"</p> <p style="text-align: center;">NÚMERO DE HIJAS E HIJOS Ninguno <input type="radio"/> 1</p> <p><i>SI CONTESTA QUE TUVO ALGÚN HIJO (A) NACIDO VIVO, PREGUNTE:</i></p> <p>¿CUÁNTOS DE ESTOS HIJOS E HIJAS ESTÁN VIVOS ACTUALMENTE? MARQUE CON "X"</p> <p style="text-align: center;">NÚMERO DE HIJAS E HIJOS Ninguno <input type="radio"/> 2</p> <p>¿EN QUÉ MES Y AÑO TUVO A SU ÚLTIMO HIJO (A) QUE NACIÓ VIVO?</p> <p style="text-align: center;">ESCRIBA EL MES AÑO</p>	<p style="text-align: center;">14. ESTADO CIVIL</p> <p>¿CUÁL ES ACTUALMENTE EL ESTADO CIVIL DE ESTA PERSONA? MARQUE CON "X" UN SOLO CÍRCULO</p> <p>UNIÓN LIBRE <input type="radio"/> 1</p> <p>CASADO (A) CIVIL Y RELIGIOSAMENTE <input type="radio"/> 2</p> <p>CASADO (A) SÓLO POR EL CIVIL <input type="radio"/> 3</p> <p>CASADO (A) SÓLO RELIGIOSAMENTE <input type="radio"/> 4</p> <p>DIVORCIADO (A) <input type="radio"/> 5</p> <p>SEPARADO (A) <input type="radio"/> 6</p> <p>VIUDO (A) <input type="radio"/> 7</p> <p>SOLTERO (A) <input type="radio"/> 8</p> <p>NO SABE <input type="radio"/> 9</p>
--	--

15. ACTIVIDAD DE LA SEMANA PASADA

MARQUE CON "X" UN SOLO CÍRCULO Y ANOTE EL NÚMERO DE HORAS TRABAJADAS EN EL LUGAR QUE CORRESPONDA. UNA VEZ MARCADA LA RESPUESTA, YA NO LEA LAS DEMÁS PREGUNTAS Y PASE DIRECTAMENTE A LA SIGUIENTE INSTRUCCIÓN LA SEMANA PASADA

¿TRABAJÓ COMO ASALARIADO, PATRÓN, POR SU CUENTA O COMO MIEMBRO DE UNA COOPERATIVA DE PRODUCCIÓN? 1

¿CUÁNTAS HORAS TRABAJÓ? NÚMERO DE HORAS

¿TRABAJÓ AYUDANDO EN EL PREDIO, FÁBRICA, TIENDA O TALLER DE ALGÚN FAMILIAR SIN RECIBIR PAGO? 2

¿CUÁNTAS HORAS TRABAJÓ? NÚMERO DE HORAS

¿NO TRABAJÓ, AUNQUE TENÍA TRABAJO, PORQUE ESTABA DE VACACIONES, ENFERMO, DE LICENCIA, PERMISO, HABÍA MAL TIEMPO, HUELGA, O ESTABA ESPERANDO CONTINUAR CON LAS LABORES AGRÍCOLAS? 3

¿NO TRABAJÓ, PERO BUSCÓ TRABAJO Y YA HA TRABAJADO ANTES? 4

¿NO TRABAJÓ, PERO BUSCÓ TRABAJO Y NO HA TRABAJADO ANTES? 5

NO TRABAJÓ PORQUE:

¿SE DEDICÓ A ESTUDIAR? 6

¿ESTÁ JUBILADO O PENSIONADO? 7

¿VIVE DE LAS RENTAS, INTERESES U OTRAS GANANCIAS DE SUS PROPIEDADES? 8

¿SE DEDICÓ AL HOGAR? 9

¿ESTÁ INCAPACITADO PARA TRABAJAR? 10

¿TIENE OTRAS RAZONES? 11

SI EN LA PREGUNTA ANTERIOR MARCÓ ALGUNA RESPUESTA DEL 5 AL 11, PASE DIRECTAMENTE A LA PREGUNTA DE INGRESOS. SI EN LA PREGUNTA ANTERIOR MARCÓ LAS RESPUESTAS 1, 2, 3 O 4, HAGA LAS SIGUIENTES PREGUNTAS:

<p style="text-align: center;">16. OCUPACIÓN</p> <p>LA SEMANA PASADA</p> <p>¿CUÁL FUE SU OCUPACIÓN U OFICIO EN SU EMPLEO PRINCIPAL O EN EL ÚLTIMO QUE TUVO SI ESTABA DESEMPLEADO?</p> <p style="text-align: center;">ESCRIBA</p>	<p style="text-align: center;">17. RAMA DE ACTIVIDAD</p> <p>¿QUÉ CULTIVA, FABRICA, VENDE, TRANSPORTA, EXTRAE, O QUE SERVICIO DA EL ESTABLECIMIENTO DONDE TUVO SU EMPLEO PRINCIPAL, O EL ÚLTIMO QUE TUVO, SI ESTABA DESEMPLEADO? ANOTE LA RESPUESTA ESCRIBIENDO SOBRE LA LÍNEA CORRESPONDIENTE</p> <p>Cultivo o cría de 1</p> <p>Caza o pesca de 2</p> <p>Extracción de 3</p> <p>Fabricación, refinación o elaboración de 4</p> <p>Compra-venta de 5</p> <p>Transporte de 6</p> <p>Reparación de 7</p> <p>Otra actividad 8</p> <p style="text-align: center;">ESCRIBA</p>	<p style="text-align: center;">18. POSICIÓN EN EL TRABAJO</p> <p>MARQUE CON "X" UN SOLO CÍRCULO</p> <p>¿ESTA PERSONA EN SU EMPLEO PRINCIPAL O EN EL ÚLTIMO QUE TUVO, SI ESTABA DESEMPLEADA, ERA:</p> <p>PATRÓN O EMPRESARIO? <input type="radio"/> 1</p> <p>TRABAJADOR (EMPLEADO, OBRERO O PEÓN) POR UN SUELDO, SALARIO O JORNAL EN DINERO O EN ESPECIE? <input type="radio"/> 2</p> <p>MIEMBRO DE UNA COOPERATIVA DE PRODUCCIÓN? <input type="radio"/> 3</p> <p>TRABAJADOR POR SU CUENTA? <input type="radio"/> 4</p> <p>TRABAJADOR SIN RECIBIR SUELDO, SALARIO, JORNAL U OTRA FORMA DE PAGO EN DINERO O ESPECIE? <input type="radio"/> 5</p>
--	--	---

RECUERDE QUE ESTA PREGUNTA ES PARA TODA PERSONA DE 12 AÑOS Y MÁS

19. INGRESOS

¿EN EL MES PASADO ESTA PERSONA RECIBIÓ PAGOS EN DINERO POR SUELDO, SALARIO, JORNAL O ALGUN OTRO CONCEPTO (RENTAS, BECAS, DONATIVOS, INTERESES, VENTA DE PROPIEDADES, ETC.)?
MARQUE CON "X" UN SOLO CÍRCULO

SÍ 1 NO 2

SI CONTESTA QUE SÍ, PREGUNTE:

¿JUNTANDO TODOS LOS PAGOS, CUÁNTO DINERO RECIBIÓ EN TOTAL EL MES PASADO?

ESCRIBA SOLAMENTE PESOS, SIN CENTAVOS

NOMBRE _____

MARQUE CON "X" SI ESTA PERSONA DIÓ SU PROPIA INFORMACION.....

INFORMACION

PARA PERSONAS DE CUALQUIER EDAD

1. PARENTESCO ¿CUAL ES EL PARENTESCO O LA RELACION DE ESTA PERSONA CON EL JEFE DE LA FAMILIA? MARQUE CON "X" UN SOLO CIRCULO Es el jefe..... <input type="radio"/> 1 Es la esposa(o) o compañera(o)..... <input type="radio"/> 2 Es el hijo o hija..... <input type="radio"/> 3 Es el empleado(a) doméstico(a) o sirvienta(a)..... <input type="radio"/> 4 No tiene parentesco..... <input type="radio"/> 5 Es persona sola..... <input type="radio"/> 6 Otro parentesco _____ 7 ESCRIBA _____		2. SEXO ¿ES HOMBRE O MUJER? MARQUE CON "X" UN SOLO CIRCULO Hombre <input type="radio"/> 1 Mujer <input type="radio"/> 2		3. EDAD ¿CUÁNTOS AÑOS CUMPLIDOS TIENE ESTA PERSONA? MARQUE CON "X" NÚMERO DE AÑOS NO SABE <input type="radio"/> 1 SI ES MENOR DE UN AÑO PREGUNTE: ¿CUÁNTOS MESES CUMPLIDOS TIENE ESTE NIÑO(A)? NÚMERO DE MESES SI ES MENOR DE UN MES, MARQUE CON "X" EL CIRCULO <input type="radio"/> 2		4. LUGAR DE NACIMIENTO ¿NACIO EN ESTE ESTADO O ENTIDAD FEDERATIVA? MARQUE CON "X" UN SOLO CIRCULO SÍ <input type="radio"/> 1 NO <input type="radio"/> 2 NO SABE <input type="radio"/> 3 SI CONTESTA QUE NO, PREGUNTE: ¿EN QUÉ ESTADO DE LA REPÚBLICA O PAÍS EXTRANJERO NACIÓ? ESCRIBA _____	
5. LUGAR DE RESIDENCIA ¿HA VIVIDO MAS DE SEIS MESES FUERA DE ESTE ESTADO O ENTIDAD FEDERATIVA? MARQUE CON "X" UN SOLO CIRCULO SÍ <input type="radio"/> 1 NO <input type="radio"/> 2 NO SABE <input type="radio"/> 3 SI CONTESTA QUE SÍ, PREGUNTE: ANTES DE VENIR A VIVIR AQUÍ ¿EN QUÉ ESTADO DE LA REPÚBLICA O PAÍS EXTRANJERO VIVIÓ? ESCRIBA _____ ¿CUÁNTO TIEMPO TIENE DE VIVIR AQUÍ EN ESTE ESTADO DESDE LA ÚLTIMA VEZ QUE LLEGÓ? Menos de un Año <input type="radio"/> 4 Desde hace _____ Años			6. LENGUA INDÍGENA ¿HABLA ALGUNA LENGUA INDÍGENA ESTA PERSONA? MARQUE CON "X" UN SOLO CIRCULO SÍ <input type="radio"/> 1 NO <input type="radio"/> 2 SI CONTESTA QUE SÍ, PREGUNTE: ¿QUÉ LENGUA INDÍGENA HABLA? ESCRIBA _____ ADEMÁS DE LA LENGUA INDÍGENA, ¿HABLA TAMBIÉN ESPAÑOL? MARQUE CON "X" UN SOLO CIRCULO SÍ <input type="radio"/> 3 NO <input type="radio"/> 4		7. RELIGIÓN ¿CUAL ES LA RELIGION DE ESTA PERSONA? MARQUE CON "X" UN SOLO CIRCULO Ninguna..... <input type="radio"/> 1 Católica..... <input type="radio"/> 2 Protestante o Evangélica..... <input type="radio"/> 3 Judaica..... <input type="radio"/> 4 Otra..... <input type="radio"/> 5		

PARA NIÑOS Y NIÑAS MENORES DE 6 AÑOS

8. ALIMENTACIÓN

¿CUÁNTOS DÍAS DE LA SEMANA PASADA ESTE NIÑO (A) COMIÓ O TOMÓ LOS SIGUIENTES ALIMENTOS?
 ESCRIBA EL NÚMERO DE DÍAS (DEL 1 AL 7) O MARQUE CON "X"

¿LECHE? _____ Días Ningún día 1
 NÚMERO

¿HUEVO? _____ Días Ningún día 2
 NÚMERO

¿PESCADO? _____ Días Ningún día 3
 NÚMERO

¿CARNE O POLLO? _____ Días Ningún día 4
 NÚMERO

¿OTROS ALIMENTOS? _____ Días Ningún día 5
 NÚMERO

PARA PERSONAS DE 6 A 14 AÑOS

9. KINDER O PREPRIMARIA ¿ASISTIÓ AL JARDÍN DE NIÑOS PREPRIMARIA, KINDER O PÁRVULOS? MARQUE CON "X" UN SOLO CIRCULO SÍ <input type="radio"/> 1 NO <input type="radio"/> 2 NO SABE <input type="radio"/> 3		10. ASISTENCIA A PRIMARIA ¿ASISTE A LA ESCUELA PRIMARIA ESTA PERSONA? MARQUE CON "X" UN SOLO CIRCULO SÍ <input type="radio"/> 1 NO <input type="radio"/> 2 NO SABE <input type="radio"/> 3 SI CONTESTA QUE NO, PREGUNTE: ¿CUAL ES LA CAUSA PRINCIPAL POR LA QUE NO ASISTE? MARQUE CON "X" UN SOLO CIRCULO Ya terminó la primaria..... <input type="radio"/> 4 La escuela no tiene primaria completa..... <input type="radio"/> 5 La escuela está muy lejos o no hay escuela..... <input type="radio"/> 6 No hay lugar en la escuela..... <input type="radio"/> 7 Está trabajando o ayudando a la familia..... <input type="radio"/> 8 Está incapacitado para estudiar..... <input type="radio"/> 9 Otras causas..... <input type="radio"/> 10	
--	--	---	--

PARA PERSONAS DE 6 AÑOS Y MAS

11. ALFABETISMO ¿ESTA PERSONA SABE LEER Y ESCRIBIR UN RECADO? MARQUE CON "X" UN SOLO CIRCULO SÍ <input type="radio"/> 1 NO <input type="radio"/> 2 SI CONTESTA QUE SÍ, PREGUNTE: ¿ACOSTUMBRA LEER MARQUE CON "X" CUENTOS, HISTORIETAS, FOTONOVELAS O REVISTAS?..... <input type="radio"/> 3 PERIÓDICOS?..... <input type="radio"/> 4 LIBROS?..... <input type="radio"/> 5 NO ACOSTUMBRA LEER..... <input type="radio"/> 6		12. INSTRUCCION ESCOLAR ¿ESTA PERSONA APROBÓ ALGÚN AÑO DE ESTUDIOS? SÍ <input type="radio"/> 1 NO <input type="radio"/> 2 SI CONTESTÓ QUE SÍ, PREGUNTE: ¿CUÁNTOS AÑOS APROBÓ EN PRIMARIA? NÚMERO Años SECUNDARIA O PREVOCACIONAL NÚMERO Años PREPARATORIA O VOCACIONAL? NÚMERO Años SUPERIOR O PROFESIONAL? NÚMERO Años MARQUE CON "X" SI APROBÓ OTRA CLASE DE ESTUDIOS <input type="radio"/> 3 SI ESTA PERSONA APROBÓ ALGÚN AÑO EN ESCUELA SUPERIOR O PROFESIONAL O EN OTRA CLASE DE ESTUDIOS, PREGUNTE: ¿CUAL ES EL NOMBRE DE LA CARRERA, PROFESIÓN U OTRA CLASE DE ESTUDIOS QUE ESTUDIA O ESTUDIÓ? NOMBRE DE LA CARRERA O PROFESION _____ NOMBRE DE OTROS ESTUDIOS _____ Meses ó _____ Años NOMBRE DE OTROS ESTUDIOS _____ Meses ó _____ Años	
--	--	---	--

DE LA PERSONA 9 DE LA LISTA

PARA PERSONAS DE 12 AÑOS Y MAS

<p align="center">13. NÚMERO DE HIJOS</p> <p align="center"><i>PREGUNTA PARA TODAS LAS MUJERES DE 12 AÑOS Y MAS</i></p> <p>¿CUÁNTAS HIJAS E HIJOS QUE NACIERON VIVOS HA TENIDO EN TODA SU VIDA, ESTÉN VIVOS O NO ACTUALMENTE? MARQUE CON "X"</p> <p align="center">Ninguno <input type="radio"/> 1</p> <p align="center"><i>NÚMERO DE HIJAS E HIJOS</i></p> <p>SI CONTESTA QUE TUVO ALGÚN HIJO (A) NACIDO VIVO, PREGUNTE:</p> <p>¿CUÁNTOS DE ESTOS HIJOS E HIJAS ESTÁN VIVOS ACTUALMENTE? MARQUE CON "X"</p> <p align="center">Ninguno <input type="radio"/> 2</p> <p>¿EN QUÉ MES Y AÑO TUVO A SU ÚLTIMO HIJO (A) QUE NACIÓ VIVO?</p> <p align="center">ESCRIBA EL MES AÑO</p>	<p align="center">14. ESTADO CIVIL</p> <p>¿CUÁL ES ACTUALMENTE EL ESTADO CIVIL DE ESTA PERSONA? MARQUE CON "X" UN SOLO CÍRCULO</p> <p>UNIÓN LIBRE <input type="radio"/> 1</p> <p>CASADO (A) CIVIL Y RELIGIOSAMENTE <input type="radio"/> 2</p> <p>CASADO (A) SÓLO POR EL CIVIL <input type="radio"/> 3</p> <p>CASADO (A) SÓLO RELIGIOSAMENTE <input type="radio"/> 4</p> <p>DIVORCIADO (A) <input type="radio"/> 5</p> <p>SEPARADO (A) <input type="radio"/> 6</p> <p>VIUDO (A) <input type="radio"/> 7</p> <p>SOLTERO (A) <input type="radio"/> 8</p> <p>NO SABE <input type="radio"/> 9</p>
--	--

15. ACTIVIDAD DE LA SEMANA PASADA

MARQUE CON "X" UN SOLO CÍRCULO Y ANOTE EL NÚMERO DE HORAS TRABAJADAS EN EL LUGAR QUE CORRESPONDA, UNA VEZ MARCADA LA RESPUESTA, YA NO LEA LAS DEMÁS PREGUNTAS Y PASE DIRECTAMENTE A LA SIGUIENTE INSTRUCCIÓN LA SEMANA PASADA

¿TRABAJÓ COMO ASALARIADO, PATRÓN, POR SU CUENTA O COMO MIEMBRO DE UNA COOPERATIVA DE PRODUCCIÓN? 1

¿CUÁNTAS HORAS TRABAJÓ? NÚMERO DE HORAS

¿TRABAJÓ AYUDANDO EN EL PREDIO, FÁBRICA, TIENDA O TALLER DE ALGÚN FAMILIAR SIN RECIBIR PAGO? 2

¿CUÁNTAS HORAS TRABAJÓ? NÚMERO DE HORAS

¿NO TRABAJÓ, AUNQUE TENÍA TRABAJO, PORQUE ESTABA DE VACACIONES, ENFERMO, DE LICENCIA, PERMISO, HABÍA MAL TIEMPO, HUELGA, O ESTABA ESPERANDO CONTINUAR CON LAS LABORES AGRÍCOLAS? 3

¿NO TRABAJÓ, PERO BUSCÓ TRABAJO Y YA HA TRABAJADO ANTES? 4

¿NO TRABAJÓ, PERO BUSCÓ TRABAJO Y NO HA TRABAJADO ANTES? 5

NO TRABAJÓ PORQUE:

¿SE DEDICÓ A ESTUDIAR? 6

¿ESTÁ JUBILADO O PENSIONADO? 7

¿VIVE DE LAS RENTAS, INTERESES U OTRAS GANANCIAS DE SUS PROPIEDADES? 8

¿SE DEDICÓ AL HOGAR? 9

¿ESTÁ INCAPACITADO PARA TRABAJAR? 10

¿TIENE OTRAS RAZONES? 11

SI EN LA PREGUNTA ANTERIOR MARCÓ ALGUNA RESPUESTA DEL 5 AL 11, PASE DIRECTAMENTE A LA PREGUNTA DE INGRESOS. SI EN LA PREGUNTA ANTERIOR MARCÓ LAS RESPUESTAS 1, 2, 3 Ó 4, HAGA LAS SIGUIENTES PREGUNTAS:

<p align="center">16. OCUPACIÓN</p> <p>LA SEMANA PASADA</p> <p>¿CUÁL FUE SU OCUPACIÓN U OFICIO EN SU EMPLEO PRINCIPAL O EN EL ÚLTIMO QUE TUVO SI ESTABA DESEMPLEADO?</p> <p align="center">ESCRIBA</p>	<p align="center">17. RAMA DE ACTIVIDAD</p> <p>¿QUÉ CULTIVA, FABRICA, VENDE, TRANSPORTA, EXTRAE, O QUE SERVICIO DA EL ESTABLECIMIENTO DONDE TUVO SU EMPLEO PRINCIPAL, O EL ÚLTIMO QUE TUVO, SI ESTABA DESEMPLEADO? ANOTE LA RESPUESTA ESCRIBIENDO SOBRE LA LÍNEA CORRESPONDIENTE</p> <p>Cultivo o cría de 1</p> <p>Caza o pesca de 2</p> <p>Extracción de 3</p> <p>Fabricación, refinación o elaboración de 4</p> <p>Compra-venta de 5</p> <p>Transporte de 6</p> <p>Reparación de 7</p> <p>Otra actividad 8</p> <p align="center">ESCRIBA</p>	<p align="center">18. POSICIÓN EN EL TRABAJO</p> <p>MARQUE CON "X" UN SOLO CÍRCULO</p> <p>¿ESTA PERSONA EN SU EMPLEO PRINCIPAL O EN EL ÚLTIMO QUE TUVO, SI ESTABA DESEMPLEADA, ERA:</p> <p>PATRÓN O EMPRESARIO? <input type="radio"/> 1</p> <p>TRABAJADOR (EMPLEADO, OBRERO O PEÓN) POR UN SUELDO, SALARIO O JORNAL EN DINERO O EN ESPECIE? <input type="radio"/> 2</p> <p>MIEMBRO DE UNA COOPERATIVA DE PRODUCCIÓN? <input type="radio"/> 3</p> <p>TRABAJADOR POR SU CUENTA? <input type="radio"/> 4</p> <p>TRABAJADOR SIN RECIBIR SUELDO, SALARIO, JORNAL U OTRA FORMA DE PAGO EN DINERO O ESPECIE? <input type="radio"/> 5</p>
---	---	--

RECUERDE QUE ESTA PREGUNTA ES PARA TODA PERSONA DE 12 AÑOS Y MAS

19. INGRESOS

¿EN EL MES PASADO ESTA PERSONA RECIBIÓ PAGOS EN DINERO POR SUELDO, SALARIO, JORNAL O ALGÚN OTRO CONCEPTO (RENTAS, BECAS, DONATIVOS, INTERESES, VENTA DE PROPIEDADES, ETC.)?
MARQUE CON "X" UN SOLO CÍRCULO

SÍ 1 NO 2

SI CONTESTA QUE SÍ, PREGUNTE:

¿JUNTANDO TODOS LOS PAGOS, CUÁNTO DINERO RECIBIÓ EN TOTAL EL MES PASADO?

ESCRIBA SOLAMENTE PESOS, SIN CENTAVOS

NOMBRE _____

MARQUE CON "X" SI ESTA PERSONA DIÓ SU PROPIA INFORMACIÓN. 01

INFORMACION

PARA PERSONAS DE CUALQUIER EDAD

1. PARENTESCO ¿CUÁL ES EL PARENTESCO O LA RELACION DE ESTA PERSONA CON EL JEFE DE LA FAMILIA? MARQUE CON "X" UN SOLO CÍRCULO Es el jefe..... <input type="radio"/> 1 Es la esposa(o) o compañera(o)..... <input type="radio"/> 2 Es el hijo o hija..... <input type="radio"/> 3 Es el empleado(o) doméstico(a) o sirviente(a)..... <input type="radio"/> 4 No tiene parentesco..... <input type="radio"/> 5 Es persona sola..... <input type="radio"/> 6 Otro parentesco _____ <input type="radio"/> 7 <p style="text-align: center;"><small>ESCRIBA</small></p>		2. SEXO ¿ES HOMBRE O MUJER? MARQUE CON "X" UN SOLO CÍRCULO Hombre <input type="radio"/> 1 Mujer <input type="radio"/> 2	3. EDAD ¿CUANTOS AÑOS CUMPLIDOS TIENE ESTA PERSONA? MARQUE CON "X" NÚMERO DE AÑOS NO SABE <input type="radio"/> 1 SI ES MENOR DE UN AÑO PREGUNTE: ¿CUÁNTOS MESES CUMPLIDOS TIENE ESTE NIÑO(A)? NÚMERO DE MESES SI ES MENOR DE UN MES, MARQUE CON "X" EL CÍRCULO <input type="radio"/> 2	4. LUGAR DE NACIMIENTO ¿NACIÓ EN ESTE ESTADO O ENTIDAD FEDERATIVA? MARQUE CON "X" UN SOLO CÍRCULO SÍ <input type="radio"/> 1 NO <input type="radio"/> 2 NO SABE <input type="radio"/> 3 SI CONTESTA QUE NO, PREGUNTE: ¿EN QUÉ ESTADO DE LA REPÚBLICA O PAÍS EXTRANJERO NACIÓ? <p style="text-align: center;"><small>ESCRIBA</small></p>
5. LUGAR DE RESIDENCIA ¿HA VIVIDO MÁS DE SEIS MESES FUERA DE ESTE ESTADO O ENTIDAD FEDERATIVA? MARQUE CON "X" UN SOLO CÍRCULO SÍ <input type="radio"/> 1 NO <input type="radio"/> 2 NO SABE <input type="radio"/> 3 SI CONTESTA QUE SÍ, PREGUNTE: ANTES DE VENIR A VIVIR AQUÍ ¿EN QUÉ ESTADO DE LA REPÚBLICA O PAÍS EXTRANJERO VIVIÓ? <p style="text-align: center;"><small>ESCRIBA</small></p> ¿CUÁNTO TIEMPO TIENE DE VIVIR AQUÍ EN ESTE ESTADO DESDE LA ÚLTIMA VEZ QUE LLEGÓ? Menos de un Año <input type="radio"/> 4 Desde hace _____ Años		6. LENGUA INDÍGENA ¿HABLA ALGUNA LENGUA INDÍGENA ESTA PERSONA? MARQUE CON "X" UN SOLO CÍRCULO SÍ <input type="radio"/> 1 NO <input type="radio"/> 2 SI CONTESTA QUE SÍ, PREGUNTE: ¿QUÉ LENGUA INDÍGENA HABLA? <p style="text-align: center;"><small>ESCRIBA</small></p> ADEMÁS DE LA LENGUA INDÍGENA, ¿HABLA TAMBIÉN ESPAÑOL? MARQUE CON "X" UN SOLO CÍRCULO SÍ <input type="radio"/> 3 NO <input type="radio"/> 4	7. RELIGIÓN ¿CUÁL ES LA RELIGIÓN DE ESTA PERSONA? MARQUE CON "X" UN SOLO CÍRCULO Ninguna..... <input type="radio"/> 1 Católica..... <input type="radio"/> 2 Protestante o Evangélica..... <input type="radio"/> 3 Judaica..... <input type="radio"/> 4 Otra..... <input type="radio"/> 5	

PARA NIÑOS Y NIÑAS MENORES DE 6 AÑOS

8. ALIMENTACIÓN ¿CUÁNTOS DÍAS DE LA SEMANA PASADA ESTE NIÑO (A) COMIÓ O TOMÓ LOS SIGUIENTES ALIMENTOS? ESCRIBA EL NÚMERO DE DÍAS (DEL 1 AL 7) O MARQUE CON "X" ¿LECHE? _____ Días Ningún día <input type="radio"/> 1 ¿HUEVO? _____ Días Ningún día <input type="radio"/> 2 ¿PESCADO? _____ Días Ningún día <input type="radio"/> 3 ¿CARNE O POLLO? _____ Días Ningún día <input type="radio"/> 4 ¿OTROS ALIMENTOS? _____ Días Ningún día <input type="radio"/> 5	
--	--

PARA PERSONAS DE 6 A 14 AÑOS

9. KINDER O PREPRIMARIA ¿ASISTIÓ AL JARDÍN DE NIÑOS PREPRIMARIA, KINDER O PÁRVULOS? MARQUE CON "X" UN SOLO CÍRCULO SÍ <input type="radio"/> 1 NO <input type="radio"/> 2 NO SABE <input type="radio"/> 3	10. ASISTENCIA A PRIMARIA ¿ASISTE A LA ESCUELA PRIMARIA ESTA PERSONA? MARQUE CON "X" UN SOLO CÍRCULO SÍ <input type="radio"/> 1 NO <input type="radio"/> 2 NO SABE <input type="radio"/> 3 SI CONTESTA QUE NO, PREGUNTE: ¿CUÁL ES LA CAUSA PRINCIPAL POR LA QUE NO ASISTE? MARQUE CON "X" UN SOLO CÍRCULO Ya terminó la primaria..... <input type="radio"/> 4 La escuela no tiene primaria completa..... <input type="radio"/> 5 La escuela está muy lejos o no hay escuela..... <input type="radio"/> 6 No hay lugar en la escuela..... <input type="radio"/> 7 Está trabajando o ayudando a la familia..... <input type="radio"/> 8 Está incapacitado para estudiar..... <input type="radio"/> 9 Otras causas..... <input type="radio"/> 10
--	---

PARA PERSONAS DE 6 AÑOS Y MAS

11. ALFABETISMO ¿ESTA PERSONA SABE LEER Y ESCRIBIR UN RECADO? MARQUE CON "X" UN SOLO CÍRCULO SÍ <input type="radio"/> 1 NO <input type="radio"/> 2 SI CONTESTA QUE SÍ, PREGUNTE: ¿ACOSTUMBRA LEER _____ MARQUE CON "X" CUENTOS, HISTORIETAS, FOTONOVELAS O REVISTAS?..... <input type="radio"/> 3 PERIÓDICOS?..... <input type="radio"/> 4 LIBROS?..... <input type="radio"/> 5 NO ACOSTUMBRA LEER..... <input type="radio"/> 6	12. INSTRUCCIÓN ESCOLAR ¿ESTA PERSONA APROBÓ ALGÚN AÑO DE ESTUDIOS? SÍ <input type="radio"/> 1 NO <input type="radio"/> 2 SI CONTESTÓ QUE SÍ, PREGUNTE: ¿CUÁNTOS AÑOS APROBÓ EN _____ PRIMARIA? NÚMERO Años SECUNDARIA O PREVOCAACIONAL NÚMERO Años PREPARATORIA O VOCACIONAL? NÚMERO Años SUPERIOR O PROFESIONAL? NÚMERO Años MARQUE CON "X" SI APROBÓ OTRA CLASE DE ESTUDIOS <input type="radio"/> 3 SI ESTA PERSONA APROBÓ ALGÚN AÑO EN ESCUELA SUPERIOR O PROFESIONAL O EN OTRA CLASE DE ESTUDIOS, PREGUNTE: ¿CUÁL ES EL NOMBRE DE LA CARRERA, PROFESIÓN U OTRA CLASE DE ESTUDIOS QUE ESTUDIA O ESTUDIÓ? <p style="text-align: center;"><small>NOMBRE DE LA CARRERA O PROFESIÓN</small></p> _____ NOMBRE DE OTROS ESTUDIOS NUM Meses ó NUM Años _____ Meses ó _____ Años NOMBRE DE OTROS ESTUDIOS NUM Meses ó NUM Años
---	--

DE LA PERSONA 10 DE LA LISTA

PARA PERSONAS DE 12 AÑOS Y MÁS

13. NÚMERO DE HIJOS

PREGUNTA PARA TODAS LAS MUJERES DE 12 AÑOS Y MÁS
¿CUÁNTAS HIJAS E HIJOS QUE NACIERON VIVOS HA TENIDO EN TODA SU VIDA, ESTÉN VIVOS O NO ACTUALMENTE?
MARQUE CON "X"

NÚMERO DE HIJAS E HIJOS Ninguno 1
SI CONTESTA QUE TUVO ALGÚN HIJO (A) NACIDO VIVO, PREGUNTE:

¿CUÁNTOS DE ESTOS HIJOS E HIJAS ESTÁN VIVOS ACTUALMENTE?
MARQUE CON "X"

NÚMERO DE HIJAS E HIJOS Ninguno 2

¿EN QUÉ MES Y AÑO TUVO A SU ÚLTIMO HIJO (A) QUE NACIÓ VIVO?

ESCRIBA EL MES AÑO

14. ESTADO CIVIL

¿CUÁL ES ACTUALMENTE EL ESTADO CIVIL DE ESTA PERSONA?

MARQUE CON "X" UN SOLO CÍRCULO

- UNIÓN LIBRE 1
- CASADO (A) CIVIL Y RELIGIOSAMENTE 2
- CASADO (A) SÓLO POR EL CIVIL 3
- CASADO (A) SÓLO RELIGIOSAMENTE 4
- DIVORCIADO (A) 5
- SEPARADO (A) 6
- VIUDO (A) 7
- SOLTERO (A) 8
- NO SABE 9

15. ACTIVIDAD DE LA SEMANA PASADA

MARQUE CON "X" UN SOLO CÍRCULO Y ANOTE EL NÚMERO DE HORAS TRABAJADAS EN EL LUGAR QUE CORRESPONDA, UNA VEZ MARCADA LA RESPUESTA, YA NO LEA LAS DEMÁS PREGUNTAS Y PASE DIRECTAMENTE A LA SIGUIENTE INSTRUCCIÓN LA SEMANA PASADA

- ¿TRABAJÓ COMO ASALARIADO, PATRÓN, POR SU CUENTA O COMO MIEMBRO DE UNA COOPERATIVA DE PRODUCCIÓN? 1
- ¿TRABAJÓ AYUDANDO EN EL PREDIO, FÁBRICA, TIENDA O TALLER DE ALGÚN FAMILIAR SIN RECIBIR PAGOS? 2
- ¿TRABAJÓ AUNQUE TENÍA TRABAJO, PORQUE ESTABA DE VACACIONES, ENFERMO, DE LICENCIA, PERMISO, HABÍA MAL TIEMPO, HUELGA, O ESTABA ESPERANDO CONTINUAR CON LAS LABORES AGRÍCOLAS? 3
- ¿NO TRABAJÓ, PERO BUSCÓ TRABAJO Y YA HA TRABAJADO ANTES? 4
- ¿NO TRABAJÓ, PERO BUSCÓ TRABAJO Y NO HA TRABAJADO ANTES? 5
- NO TRABAJÓ PORQUE:
- ¿SE DEDICÓ A ESTUDIAR? 6
- ¿ESTÁ JUBILADO O PENSIONADO? 7
- ¿VIVE DE LAS RENTAS, INTERESES U OTRAS GANANCIAS DE SUS PROPIEDADES? 8
- ¿SE DEDICÓ AL HOGAR? 9
- ¿ESTÁ INCAPACITADO PARA TRABAJAR? 10
- ¿TIENE OTRAS RAZONES? 11

SI EN LA PREGUNTA ANTERIOR MARCÓ ALGUNA RESPUESTA DEL 5 AL 11, PASE DIRECTAMENTE A LA PREGUNTA DE INGRESOS. SI EN LA PREGUNTA ANTERIOR MARCÓ LAS RESPUESTAS 1, 2, 3 O 4, HAGA LAS SIGUIENTES PREGUNTAS:

16. OCUPACIÓN

LA SEMANA PASADA
¿CUÁL FUE SU OCUPACIÓN U OFICIO EN SU EMPLEO PRINCIPAL O EN EL ÚLTIMO QUE TUVO SI ESTABA DESEMPLEADO?

ESCRIBA

17. RAMA DE ACTIVIDAD

¿QUÉ CULTIVA, FABRICA, VENDE, TRANSPORTA, EXTRAE, O QUE SERVICIO DA EL ESTABLECIMIENTO DONDE TUVO SU EMPLEO PRINCIPAL, O EL ÚLTIMO QUE TUVO, SI ESTABA DESEMPLEADO?

ANOTE LA RESPUESTA ESCRIBIENDO SOBRE LA LÍNEA CORRESPONDIENTE

- Cultivo o cría de 1
- Caza o pesca de 2
- Extracción de 3
- Fabricación, refinación o elaboración de 4
- Compra-venta de 5
- Transporte de 6
- Reparación de 7
- Otra actividad 8

ESCRIBA

18. POSICIÓN EN EL TRABAJO

MARQUE CON "X" UN SOLO CÍRCULO
¿ESTA PERSONA EN SU EMPLEO PRINCIPAL O EN EL ÚLTIMO QUE TUVO, SI ESTABA DESEMPLEADA, ERA:

- PATRÓN O EMPRESARIO? 1
- TRABAJADOR (EMPLEADO, OBRERO O PEÓN) POR UN SUELDO, SALARIO, O JORNAL EN DINERO O EN ESPECIE? 2
- MIEMBRO DE UNA COOPERATIVA DE PRODUCCIÓN? 3
- TRABAJADOR POR SU CUENTA? 4
- TRABAJADOR SIN RECIBIR SUELDO, SALARIO, JORNAL U OTRA FORMA DE PAGO EN DINERO O ESPECIE? 5

RECUERDE QUE ESTA PREGUNTA ES PARA TODA PERSONA DE 12 AÑOS Y MÁS

19. INGRESOS

¿EN EL MES PASADO ESTA PERSONA RECIBIÓ PAGOS EN DINERO POR SUELDO, SALARIO, JORNAL O ALGÚN OTRO CONCEPTO (RENTAS, BECAS, DONATIVOS, INTERESES, VENTA DE PROPIEDADES, ETC.)?

MARQUE CON "X" UN SOLO CÍRCULO

SÍ 1 NO 2

SI CONTESTA QUE SÍ, PREGUNTE:

¿JUNTANDO TODOS LOS PAGOS, CUÁNTO DINERO RECIBIÓ EN TOTAL EL MES PASADO?

ESCRIBA SOLAMENTE PÉSO, SIN CÉNTAVOS

NOMBRE _____

MARQUE CON "X" SI ESTA PERSONA DIÓ SU PROPIA INFORMACIÓN.

INFORMACION

PARA PERSONAS DE CUALQUIER EDAD

1. PARENTESCO ¿CUAL ES EL PARENTESCO O LA RELACION DE ESTA PERSONA CON EL JEFE DE LA FAMILIA? MARQUE CON "X" UN SOLO CIRCULO Es el jefe <input type="radio"/> 1 Es la esposa(o) o compañera(o) <input type="radio"/> 2 Es el hijo o hija <input type="radio"/> 3 Es el empleado(a) doméstico(a) o sirviente(a) <input type="radio"/> 4 No tiene parentesco <input type="radio"/> 5 Es persona sola <input type="radio"/> 6 Otro parentesco _____ <input type="radio"/> 7 ESCRIBA _____		2. SEXO ¿ES HOMBRE O MUJER? MARQUE CON "X" UN SOLO CIRCULO Hombre <input type="radio"/> 1 Mujer <input type="radio"/> 2		3. EDAD ¿CUANTOS AÑOS CUMPLIDOS TIENE ESTA PERSONA? MARQUE CON "X" NÚMERO DE AÑOS NO SABE <input type="radio"/> 1 SI ES MENOR DE UN AÑO PREGUNTE: ¿CUANTOS MESES CUMPLIDOS TIENE ESTE NIÑO(A)? NÚMERO DE MESES SI ES MENOR DE UN MES, MARQUE CON "X" EL CIRCULO <input type="radio"/> 2		4. LUGAR DE NACIMIENTO ¿NACIÓ EN ESTE ESTADO O ENTIDAD FEDERATIVA? MARQUE CON "X" UN SOLO CIRCULO Sí <input type="radio"/> 1 NO <input type="radio"/> 2 NO SABE <input type="radio"/> 3 SI CONTESTA QUE NO, PREGUNTE: ¿EN QUÉ ESTADO DE LA REPÚBLICA O PAÍS EXTRANJERO NACIÓ? ESCRIBA _____	
5. LUGAR DE RESIDENCIA ¿HA VIVIDO MAS DE SEIS MESES FUERA DE ESTE ESTADO O ENTIDAD FEDERATIVA? MARQUE CON "X" UN SOLO CIRCULO Sí <input type="radio"/> 1 NO <input type="radio"/> 2 NO SABE <input type="radio"/> 3 SI CONTESTA QUE SÍ, PREGUNTE: ANTES DE VENIR A VIVIR AQUÍ ¿EN QUÉ ESTADO DE LA REPÚBLICA O PAÍS EXTRANJERO VIVIÓ? ESCRIBA _____ ¿CUÁNTO TIEMPO TIENE DE VIVIR AQUÍ EN ESTE ESTADO DESDE LA ÚLTIMA VEZ QUE LLEGÓ? Menos de un Año <input type="radio"/> 4 Desde hace _____ Años			6. LENGUA INDÍGENA ¿HABLA ALGUNA LENGUA INDÍGENA ESTA PERSONA? MARQUE CON "X" UN SOLO CIRCULO Sí <input type="radio"/> 1 NO <input type="radio"/> 2 SI CONTESTA QUE SÍ, PREGUNTE: ¿QUÉ LENGUA INDÍGENA HABLA? ESCRIBA _____ ADEMÁS DE LA LENGUA INDÍGENA, ¿HABLA TAMBIÉN ESPAÑOL? MARQUE CON "X" UN SOLO CIRCULO Sí <input type="radio"/> 3 NO <input type="radio"/> 4		7. RELIGIÓN ¿CUAL ES LA RELIGIÓN DE ESTA PERSONA? MARQUE CON "X" UN SOLO CIRCULO Ninguna <input type="radio"/> 1 Católica <input type="radio"/> 2 Protestante o Evangélica <input type="radio"/> 3 Judaica <input type="radio"/> 4 Otra <input type="radio"/> 5		

PARA NIÑOS Y NIÑAS MENORES DE 6 AÑOS

8. ALIMENTACIÓN ¿CUÁNTOS DÍAS DE LA SEMANA PASADA ESTE NIÑO (A) COMIÓ O TOMÓ LOS SIGUIENTES ALIMENTOS? ESCRIBA EL NÚMERO DE DÍAS (DEL 1 AL 7) O MARQUE CON "X" ¿LECHE? _____ Días Ningún día <input type="radio"/> 1 ¿HUEVO? _____ Días Ningún día <input type="radio"/> 2 ¿PESCADO? _____ Días Ningún día <input type="radio"/> 3 ¿CARNE O POLLO? _____ Días Ningún día <input type="radio"/> 4 ¿OTROS ALIMENTOS? _____ Días Ningún día <input type="radio"/> 5	
--	--

PARA PERSONAS DE 6 A 14 AÑOS

9. KINDER O PREPRIMARIA ¿ASISTIÓ AL JARDÍN DE NIÑOS PREPRIMARIA, KINDER O PARVULOS? MARQUE CON "X" UN SOLO CIRCULO Sí <input type="radio"/> 1 NO <input type="radio"/> 2 NO SABE <input type="radio"/> 3		10. ASISTENCIA A PRIMARIA ¿ASISTE A LA ESCUELA PRIMARIA ESTA PERSONA? MARQUE CON "X" UN SOLO CIRCULO Sí <input type="radio"/> 1 NO <input type="radio"/> 2 NO SABE <input type="radio"/> 3 SI CONTESTA QUE NO, PREGUNTE: ¿CUAL ES LA CAUSA PRINCIPAL POR LA QUE NO ASISTE? MARQUE CON "X" UN SOLO CIRCULO Ya terminó la primaria <input type="radio"/> 4 La escuela no tiene primaria completa <input type="radio"/> 5 La escuela está muy lejos o no hay escuela <input type="radio"/> 6 No hay lugar en la escuela <input type="radio"/> 7 Está trabajando o ayudando a la familia <input type="radio"/> 8 Está incapacitado para estudiar <input type="radio"/> 9 Otras causas <input type="radio"/> 10	
--	--	--	--

PARA PERSONAS DE 6 AÑOS Y MAS

11. ALFABETISMO ¿ESTA PERSONA SABE LEER Y ESCRIBIR UN RECADO? MARQUE CON "X" UN SOLO CIRCULO Sí <input type="radio"/> 1 NO <input type="radio"/> 2 SI CONTESTA QUE SÍ, PREGUNTE: ¿ACOSTUMBRA LEER MARQUE CON "X" CUENTOS, HISTORIETAS, FOTONOVELAS O REVISTAS? <input type="radio"/> 3 PERIÓDICOS? <input type="radio"/> 4 LIBROS? <input type="radio"/> 5 NO ACOSTUMBRA LEER <input type="radio"/> 6		12. INSTRUCCION ESCOLAR ¿ESTA PERSONA APROBÓ ALGÚN AÑO DE ESTUDIOS? Sí <input type="radio"/> 1 NO <input type="radio"/> 2 SI CONTESTÓ QUE SÍ, PREGUNTE: ¿CUÁNTOS AÑOS APROBÓ EN PRIMARIA? NÚMERO Años SECUNDARIA O PREVOCACIONAL NÚMERO Años PREPARATORIA O VOCACIONAL? NÚMERO Años SUPERIOR O PROFESIONAL? NÚMERO Años MARQUE CON "X" SI APROBÓ OTRA CLASE DE ESTUDIOS <input type="radio"/> 3 SI ESTA PERSONA APROBÓ ALGÚN AÑO EN ESCUELA SUPERIOR O PROFESIONAL O EN OTRA CLASE DE ESTUDIOS, PREGUNTE: ¿CUAL ES EL NOMBRE DE LA CARRERA, PROFESIÓN U OTRA CLASE DE ESTUDIOS QUE ESTUDIA O ESTUDIO? NOMBRE DE LA CARRERA O PROFESIÓN _____ NOMBRE DE OTROS ESTUDIOS _____ Meses ó _____ Años NÚM _____ NÚM _____ NOMBRE DE OTROS ESTUDIOS _____ Meses ó _____ Años NÚM _____ NÚM _____	
--	--	---	--

DE LA PERSONA 11 DE LA LISTA

PARA PERSONAS DE 12 AÑOS Y MAS

<p style="text-align: center;">13. NÚMERO DE HIJOS</p> <p style="text-align: center;"><i>PREGUNTA PARA TODAS LAS MUJERES DE 12 AÑOS Y MÁS</i></p> <p>¿CUÁNTAS HIJAS E HIJOS QUE NACIERON VIVOS HA TENIDO EN TODA SU VIDA, ESTÉN VIVOS O NO ACTUALMENTE? MARQUE CON "X"</p> <p style="text-align: center;">NÚMERO DE HIJAS E HIJOS Ninguno <input type="radio"/> 1</p> <p style="text-align: center;"><i>SI CONTESTA QUE TUVO ALGÚN HIJO (A) NACIDO VIVO, PREGUNTE:</i></p> <p>¿CUÁNTOS DE ESTOS HIJOS E HIJAS ESTÁN VIVOS ACTUALMENTE? MARQUE CON "X"</p> <p style="text-align: center;">NÚMERO DE HIJAS E HIJOS Ninguno <input type="radio"/> 2</p> <p>¿EN QUÉ MES Y AÑO TUVO A SU ÚLTIMO HIJO (A) QUE NACIÓ VIVO?</p> <p style="text-align: center;">ESCRIBA EL MES AÑO</p>	<p style="text-align: center;">14. ESTADO CIVIL</p> <p>¿CUÁL ES ACTUALMENTE EL ESTADO CIVIL DE ESTA PERSONA? MARQUE CON "X" UN SOLO CÍRCULO</p> <p>UNIÓN LIBRE <input type="radio"/> 1</p> <p>CASADO (A) CIVIL Y RELIGIOSAMENTE <input type="radio"/> 2</p> <p>CASADO (A) SÓLO POR EL CIVIL <input type="radio"/> 3</p> <p>CASADO (A) SÓLO RELIGIOSAMENTE <input type="radio"/> 4</p> <p>DIVORCIADO (A) <input type="radio"/> 5</p> <p>SEPARADO (A) <input type="radio"/> 6</p> <p>VIUDO (A) <input type="radio"/> 7</p> <p>SOLTERO (A) <input type="radio"/> 8</p> <p>NO SABE <input type="radio"/> 9</p>
--	--

15. ACTIVIDAD DE LA SEMANA PASADA

MARQUE CON "X" UN SOLO CÍRCULO Y ANOTE EL NÚMERO DE HORAS TRABAJADAS EN EL LUGAR QUE CORRESPONDA, UNA VEZ MARCADA LA RESPUESTA, YA NO LEA LAS DEMÁS PREGUNTAS Y PASE DIRECTAMENTE A LA SIGUIENTE INSTRUCCIÓN LA SEMANA PASADA

¿TRABAJÓ COMO ASALARIADO, PATRÓN, POR SU CUENTA O COMO MIEMBRO DE UNA COOPERATIVA DE PRODUCCIÓN? 1

¿CUÁNTAS HORAS TRABAJÓ? NÚMERO DE HORAS

¿TRABAJÓ AYUDANDO EN EL PREDIO, FÁBRICA, TIENDA O TALLER DE ALGÚN FAMILIAR SIN RECIBIR PAGO? 2

¿CUÁNTAS HORAS TRABAJÓ? NÚMERO DE HORAS

¿NO TRABAJÓ, AUNQUE TENÍA TRABAJO, PORQUE ESTABA DE VACACIONES, ENFERMO, DE LICENCIA, PERMISO, HABÍA MAL TIEMPO, HUELGA, O ESTABA ESPERANDO CONTINUAR CON LAS LABORES AGRÍCOLAS? 3

¿NO TRABAJÓ, PERO BUSCÓ TRABAJO Y YA HA TRABAJADO ANTES? 4

¿NO TRABAJÓ, PERO BUSCÓ TRABAJO Y NO HA TRABAJADO ANTES? 5

NO TRABAJÓ PORQUE:

¿SE DEDICÓ A ESTUDIAR? 6

¿ESTÁ JUBILADO O PENSIONADO? 7

¿VIVE DE LAS RENTAS, INTERESES U OTRAS GANANCIAS DE SUS PROPIEDADES? 8

¿SE DEDICÓ AL HOGAR? 9

¿ESTÁ INCAPACITADO PARA TRABAJAR? 10

¿TIENE OTRAS RAZONES? 11

SI EN LA PREGUNTA ANTERIOR MARCÓ ALGUNA RESPUESTA DEL 5 AL 11, PASE DIRECTAMENTE A LA PREGUNTA DE INGRESOS, SI EN LA PREGUNTA ANTERIOR MARCÓ LAS RESPUESTAS 1, 2, 3 Ó 4, HAGA LAS SIGUIENTES PREGUNTAS:

16. OCUPACIÓN	17. RAMA DE ACTIVIDAD	18. POSICIÓN EN EL TRABAJO
<p>LA SEMANA PASADA</p> <p>¿CUÁL FUE SU OCUPACIÓN U OFICIO EN SU EMPLEO PRINCIPAL O EN EL ÚLTIMO QUE TUVO SI ESTABA DESEMPLEADO?</p> <p style="text-align: center;">ESCRIBA</p>	<p>¿QUÉ CULTIVA, FABRICA, VENDE, TRANSPORTA, EXTRAE, O QUE SERVICIO DA EL ESTABLECIMIENTO DONDE TUVO SU EMPLEO PRINCIPAL, O EL ÚLTIMO QUE TUVO, SI ESTABA DESEMPLEADO? ANOTE LA RESPUESTA ESCRIBIENDO SOBRE LA LÍNEA CORRESPONDIENTE</p> <p>Cultivo o cría de 1</p> <p>Caza o pesca de 2</p> <p>Extracción de 3</p> <p>Fabricación, refinación o elaboración de 4</p> <p>Compra-venta de 5</p> <p>Transporte de 6</p> <p>Reparación de 7</p> <p>Otra actividad 8</p> <p style="text-align: center;">ESCRIBA</p>	<p>MARQUE CON "X" UN SOLO CÍRCULO</p> <p>¿ESTA PERSONA EN SU EMPLEO PRINCIPAL O EN EL ÚLTIMO QUE TUVO, SI ESTABA DESEMPLEADA, ERA:</p> <p>PATRÓN O EMPRESARIO? <input type="radio"/> 1</p> <p>TRABAJADOR (EMPLEADO, OBRERO O PEÓN) POR UN SUELDO, SALARIO O JORNAL EN DINERO O EN ESPECIE? <input type="radio"/> 2</p> <p>MIEMBRO DE UNA COOPERATIVA DE PRODUCCIÓN? <input type="radio"/> 3</p> <p>TRABAJADOR POR SU CUENTA? <input type="radio"/> 4</p> <p>TRABAJADOR SIN RECIBIR SUELDO, SALARIO, JORNAL U OTRA FORMA DE PAGO EN DINERO O ESPECIE? <input type="radio"/> 5</p>

RECUERDE QUE ESTA PREGUNTA ES PARA TODA PERSONA DE 12 AÑOS Y MAS

19. INGRESOS

¿EN EL MES PASADO ESTA PERSONA RECIBIÓ PAGOS EN DINERO POR SUELDO, SALARIO, JORNAL O ALGÚN OTRO CONCEPTO (RENTAS, BECAS, DONATIVOS, INTERESES, VENTA DE PROPIEDADES, ETC.)?
MARQUE CON "X" UN SOLO CÍRCULO

SÍ 1 NO 2

SI CONTESTA QUE SÍ, PREGUNTE:

¿JUNTANDO TODOS LOS PAGOS, CUÁNTO DINERO RECIBIÓ EN TOTAL EL MES PASADO?

ESCRIBA SOLAMENTE PESOS, SIN CENTAVOS

NOMBRE _____

MARQUE CON "X" SI ESTA PERSONA DIÓ SU PROPIA INFORMACIÓN.....

INFORMACION

PARA PERSONAS DE CUALQUIER EDAD

1. PARENTESCO ¿CUAL ES EL PARENTESCO O LA RELACION DE ESTA PERSONA CON EL JEFE DE LA FAMILIA? MARQUE CON "X" UN SOLO CIRCULO Es el jefe..... <input type="radio"/> 1 Es la esposa(o) o compañera(o)..... <input type="radio"/> 2 Es el hijo o hija..... <input type="radio"/> 3 Es el empleado(a) doméstico(a) o sirvienta(a)..... <input type="radio"/> 4 No tiene parentesco..... <input type="radio"/> 5 Es persona sola..... <input type="radio"/> 6 Otro parentesco..... <input type="radio"/> 7 _____ ESCRIBA		2. SEXO ¿ES HOMBRE O MUJER? MARQUE CON "X" UN SOLO CIRCULO Hombre <input type="radio"/> 1 Mujer <input type="radio"/> 2		3. EDAD ¿CUÁNTOS AÑOS CUMPLIDOS TIENE ESTA PERSONA? MARQUE CON "X" NÚMERO DE AÑOS _____ NO SABE <input type="radio"/> 1 SI ES MENOR DE UN AÑO PREGUNTE: ¿CUÁNTOS MESES CUMPLIDOS TIENE ESTE NIÑO(A)? NÚMERO DE MESES _____ SI ES MENOR DE UN MES, MARQUE CON "X" EL CIRCULO <input type="radio"/> 2		4. LUGAR DE NACIMIENTO ¿NACIÓ EN ESTE ESTADO O ENTIDAD FEDERATIVA? MARQUE CON "X" UN SOLO CIRCULO SÍ <input type="radio"/> 1 NO <input type="radio"/> 2 NO SABE <input type="radio"/> 3 SI CONTESTA QUE NO, PREGUNTE: ¿EN QUÉ ESTADO DE LA REPÚBLICA O PAÍS EXTRANJERO NACIÓ? _____ ESCRIBA	
5. LUGAR DE RESIDENCIA ¿HA VIVIDO MÁS DE SEIS MESES FUERA DE ESTE ESTADO O ENTIDAD FEDERATIVA? MARQUE CON "X" UN SOLO CIRCULO SÍ <input type="radio"/> 1 NO <input type="radio"/> 2 NO SABE <input type="radio"/> 3 SI CONTESTA QUE SÍ, PREGUNTE: ANTES DE VENIR A VIVIR AQUÍ ¿EN QUÉ ESTADO DE LA REPÚBLICA O PAÍS EXTRANJERO VIVIÓ? _____ ESCRIBA ¿CUÁNTO TIEMPO TIENE DE VIVIR AQUÍ EN ESTE ESTADO DESDE LA ÚLTIMA VEZ QUE LLEGÓ? Menos de un Año <input type="radio"/> 4 Desde hace _____ Años			6. LENGUA INDÍGENA ¿HABLA ALGUNA LENGUA INDÍGENA ESTA PERSONA? MARQUE CON "X" UN SOLO CIRCULO SÍ <input type="radio"/> 1 NO <input type="radio"/> 2 SI CONTESTA QUE SÍ, PREGUNTE: ¿QUÉ LENGUA INDÍGENA HABLA? _____ ESCRIBA ADEMÁS DE LA LENGUA INDÍGENA, ¿HABLA TAMBIÉN ESPAÑOL? MARQUE CON "X" UN SOLO CIRCULO SÍ <input type="radio"/> 3 NO <input type="radio"/> 4		7. RELIGIÓN ¿CUAL ES LA RELIGIÓN DE ESTA PERSONA? MARQUE CON "X" UN SOLO CIRCULO Ninguna..... <input type="radio"/> 1 Católica..... <input type="radio"/> 2 Protestante o Evangélica..... <input type="radio"/> 3 Judaica..... <input type="radio"/> 4 Otra..... <input type="radio"/> 5		

PARA NIÑOS Y NIÑAS MENORES DE 6 AÑOS

8. ALIMENTACIÓN ¿CUÁNTOS DÍAS DE LA SEMANA PASADA ESTE NIÑO (A) COMIÓ O TOMÓ LOS SIGUIENTES ALIMENTOS? ESCRIBA EL NÚMERO DE DÍAS (DEL 1 AL 7) O MARQUE CON "X" ¿LECHE? _____ Días Ningún día <input type="radio"/> 1 ¿HUEVO? _____ Días Ningún día <input type="radio"/> 2 ¿PESCADO? _____ Días Ningún día <input type="radio"/> 3 ¿CARNE O POLLO? _____ Días Ningún día <input type="radio"/> 4 ¿OTROS ALIMENTOS? _____ Días Ningún día <input type="radio"/> 5	
--	--

PARA PERSONAS DE 6 A 14 AÑOS

9. KINDER O PREPRIMARIA ¿ASISTIÓ AL JARDÍN DE NIÑOS PREPRIMARIA, KINDER O PÁRVULOS? MARQUE CON "X" UN SOLO CIRCULO SÍ <input type="radio"/> 1 NO <input type="radio"/> 2 NO SABE <input type="radio"/> 3		10. ASISTENCIA A PRIMARIA ¿ASISTE A LA ESCUELA PRIMARIA ESTA PERSONA? MARQUE CON "X" UN SOLO CIRCULO SÍ <input type="radio"/> 1 NO <input type="radio"/> 2 NO SABE <input type="radio"/> 3 SI CONTESTA QUE NO, PREGUNTE: ¿CUAL ES LA CAUSA PRINCIPAL POR LA QUE NO ASISTE? MARQUE CON "X" UN SOLO CIRCULO Ya terminó la primaria..... <input type="radio"/> 4 La escuela no tiene primaria completa..... <input type="radio"/> 5 La escuela está muy lejos o no hay escuela..... <input type="radio"/> 6 No hay lugar en la escuela..... <input type="radio"/> 7 Está trabajando o ayudando a la familia..... <input type="radio"/> 8 Está incapacitado para estudiar..... <input type="radio"/> 9 Otras causas..... <input type="radio"/> 10	
--	--	---	--

PARA PERSONAS DE 6 AÑOS Y MAS

11. ALFABETISMO ¿ESTA PERSONA SABE LEER Y ESCRIBIR UN RECADO? MARQUE CON "X" UN SOLO CIRCULO SÍ <input type="radio"/> 1 NO <input type="radio"/> 2 SI CONTESTA QUE SÍ, PREGUNTE: ¿ACOSTUMBRA LEER MARQUE CON "X" CUENTOS, HISTORIETAS, FOTONOVELAS O REVISTAS..... <input type="radio"/> 3 PERIÓDICOS..... <input type="radio"/> 4 LIBROS..... <input type="radio"/> 5 NO ACOSTUMBRA LEER..... <input type="radio"/> 6		12. INSTRUCCIÓN ESCOLAR ¿ESTA PERSONA APROBÓ ALGÚN AÑO DE ESTUDIOS? SÍ <input type="radio"/> 1 NO <input type="radio"/> 2 SI CONTESTÓ QUE SÍ, PREGUNTE: ¿CUÁNTOS AÑOS APROBÓ EN PRIMARIA? _____ Años SECUNDARIA O PREVOCACIONAL? _____ Años PREPARATORIA O VOCACIONAL? _____ Años SUPERIOR O PROFESIONAL? _____ Años MARQUE CON "X" SI APROBÓ OTRA CLASE DE ESTUDIOS <input type="radio"/> 3 SI ESTA PERSONA APROBÓ ALGÚN AÑO EN ESCUELA SUPERIOR O PROFESIONAL O EN OTRA CLASE DE ESTUDIOS, PREGUNTE: ¿CUAL ES EL NOMBRE DE LA CARRERA, PROFESIÓN U OTRA CLASE DE ESTUDIOS QUE ESTUDIA O ESTUDIÓ? _____ NOMBRE DE LA CARRERA O PROFESIÓN _____ Meses ó _____ Años NOMBRE DE OTROS ESTUDIOS _____ Meses ó _____ Años HOMBRE DE OTROS ESTUDIOS	
---	--	---	--

DE LA PERSONA 12 DE LA LISTA

PARA PERSONAS DE 12 AÑOS Y MAS

<p style="text-align: center;">13. NÚMERO DE HIJOS</p> <p style="text-align: center;"><i>PREGUNTA PARA TODAS LAS MUJERES DE 12 AÑOS Y MÁS</i></p> <p>¿CUÁNTAS HIJAS E HIJOS QUE NACIERON VIVOS HA TENIDO EN TODA SU VIDA, ESTÉN VIVOS O NO ACTUALMENTE? <i>MARQUE CON "X"</i></p> <p style="text-align: center;">Ninguno <input type="radio"/> 1</p> <p style="text-align: center;"><small>NÚMERO DE HIJAS E HIJOS</small></p> <p>SI CONTESTA QUE TUVO ALGÚN HIJO (A) NACIDO VIVO, PREGUNTE:</p> <p>¿CUÁNTOS DE ESTOS HIJOS E HIJAS ESTÁN VIVOS ACTUALMENTE? <i>MARQUE CON "X"</i></p> <p style="text-align: center;">Ninguno <input type="radio"/> 2</p> <p>¿EN QUÉ MES Y AÑO TUVO A SU ÚLTIMO HIJO (A) QUE NACIÓ VIVO?</p> <p style="text-align: center;"><small>ESCRIBA EL MES AÑO</small></p>	<p style="text-align: center;">14. ESTADO CIVIL</p> <p>¿CUÁL ES ACTUALMENTE EL ESTADO CIVIL DE ESTA PERSONA? <i>MARQUE CON "X" UN SOLO CÍRCULO</i></p> <p>UNIÓN LIBRE <input type="radio"/> 1</p> <p>CASADO (A) CIVIL Y RELIGIOSAMENTE <input type="radio"/> 2</p> <p>CASADO (A) SÓLO POR EL CIVIL <input type="radio"/> 3</p> <p>CASADO (A) SÓLO RELIGIOSAMENTE <input type="radio"/> 4</p> <p>DIVORCIADO (A) <input type="radio"/> 5</p> <p>SEPARADO (A) <input type="radio"/> 6</p> <p>VIUDO (A) <input type="radio"/> 7</p> <p>SOLTERO (A) <input type="radio"/> 8</p> <p>NO SABE <input type="radio"/> 9</p>
---	--

15. ACTIVIDAD DE LA SEMANA PASADA

MARQUE CON "X" UN SOLO CÍRCULO Y ANOTE EL NÚMERO DE HORAS TRABAJADAS EN EL LUGAR QUE CORRESPONDA. UNA VEZ MARCADA LA RESPUESTA, YA NO LEA LAS DEMÁS PREGUNTAS Y PASE DIRECTAMENTE A LA SIGUIENTE INSTRUCCIÓN LA SEMANA PASADA

¿TRABAJÓ COMO ASALARIADO, PATRÓN, POR SU CUENTA O COMO MIEMBRO DE UNA COOPERATIVA DE PRODUCCIÓN? 1

¿CUÁNTAS HORAS TRABAJÓ? _____ NÚMERO DE HORAS

¿TRABAJÓ AYUDANDO EN EL PREDIO, FÁBRICA, TIENDA O TALLER DE ALGÚN FAMILIAR SIN RECIBIR PAGO? 2

¿CUÁNTAS HORAS TRABAJÓ? _____ NÚMERO DE HORAS

¿NO TRABAJÓ AUNQUE TENÍA TRABAJO, PORQUE ESTABA DE VACACIONES, ENFERMO, DE LICENCIA, PERMISO, HABÍA MAL TIEMPO, HUELGA, O ESTABA ESPERANDO CONTINUAR CON LAS LABORES AGRÍCOLAS? 3

¿NO TRABAJÓ, PERO BUSCÓ TRABAJO Y YA HA TRABAJADO ANTES? 4

¿NO TRABAJÓ, PERO BUSCÓ TRABAJO Y NO HA TRABAJADO ANTES? 5

NO TRABAJÓ PORQUE:

¿SE DEDICÓ A ESTUDIAR? 6

¿ESTÁ JUBILADO O PENSIONADO? 7

¿VIVE DE LAS RENTAS, INTERESES U OTRAS GANANCIAS DE SUS PROPIEDADES? 8

¿SE DEDICÓ AL HOGAR? 9

¿ESTÁ INCAPACITADO PARA TRABAJAR? 10

¿TIENE OTRAS RAZONES? 11

SI EN LA PREGUNTA ANTERIOR MARCÓ ALGUNA RESPUESTA DEL 5 AL 11, PASE DIRECTAMENTE A LA PREGUNTA DE INGRESOS. SI EN LA PREGUNTA ANTERIOR MARCÓ LAS RESPUESTAS 1, 2, 3 Ó 4, HAGA LAS SIGUIENTES PREGUNTAS:

<p style="text-align: center;">16. OCUPACIÓN</p> <p>LA SEMANA PASADA</p> <p>¿CUÁL FUE SU OCUPACIÓN U OFICIO EN SU EMPLEO PRINCIPAL O EN EL ÚLTIMO QUE TUVO SI ESTABA DESEMPLEADO?</p> <p style="text-align: center;"><small>ESCRIBA</small></p>	<p style="text-align: center;">17. RAMA DE ACTIVIDAD</p> <p>¿QUÉ CULTIVA, FABRICA, VENDE, TRANSPORTA, EXTRAE, O QUE SERVICIO O A EL ESTABLECIMIENTO DONDE TUVO SU EMPLEO PRINCIPAL, O EL ÚLTIMO QUE TUVO, SI ESTABA DESEMPLEADO? <i>ANOTE LA RESPUESTA ESCRIBIENDO SOBRE LA LÍNEA CORRESPONDIENTE</i></p> <p>Cultivo o cría de 1</p> <p>Caza o pesca de 2</p> <p>Extracción de 3</p> <p>Fabricación, refinación o elaboración de 4</p> <p>Compra-venta de 5</p> <p>Transporte de 6</p> <p>Reparación de 7</p> <p>Otra actividad 8</p> <p style="text-align: center;"><small>ESCRIBA</small></p>	<p style="text-align: center;">18. POSICIÓN EN EL TRABAJO</p> <p><i>MARQUE CON "X" UN SOLO CÍRCULO</i></p> <p>¿ESTA PERSONA EN SU EMPLEO PRINCIPAL O EN EL ÚLTIMO QUE TUVO SI ESTABA DESEMPLEADA, ERA:</p> <p>PATRÓN O EMPRESARIO? <input type="radio"/> 1</p> <p>TRABAJADOR (EMPLEADO, OBRERO O PEÓN) POR UN SUELDO, SALARIO O JORNAL EN DINERO O EN ESPECIE? <input type="radio"/> 2</p> <p>MIEMBRO DE UNA COOPERATIVA DE PRODUCCIÓN? <input type="radio"/> 3</p> <p>TRABAJADOR POR SU CUENTA? <input type="radio"/> 4</p> <p>TRABAJADOR SIN RECIBIR SUELDO, SALARIO, JORNAL U OTRA FORMA DE PAGO EN DINERO O ESPECIE? <input type="radio"/> 5</p>
--	--	---

RECUERDE QUE ESTA PREGUNTA ES PARA TODA PERSONA DE 12 AÑOS Y MAS

19. INGRESOS

¿EN EL MES PASADO ESTA PERSONA RECIBIÓ PAGOS EN DINERO POR SUELDO, SALARIO, JORNAL O ALGÚN OTRO CONCEPTO (RENTAS, BECAS, DONATIVOS, INTERESES, VENTA DE PROPIEDADES, ETC.)?
MARQUE CON "X" UN SOLO CÍRCULO

SÍ 1 NO 2

SI CONTESTA QUE SÍ, PREGUNTE:

¿JUNTANDO TODOS LOS PAGOS, CUÁNTO DINERO RECIBIÓ EN TOTAL EL MES PASADO?

ESCRIBA SOLAMENTE PESOS, SIN CENTAVOS

NOMBRE _____

MARQUE CON "X" SI ESTA PERSONA DIÓ SU PROPIA INFORMACION.....

INFORMACION

PARA PERSONAS DE CUALQUIER EDAD

1. PARENTESCO ¿CUAL ES EL PARENTESCO O LA RELACION DE ESTA PERSONA CON EL JEFE DE LA FAMILIA? MARQUE CON "X" UN SOLO CIRCULO Es el jefe..... <input type="radio"/> 1 Es la esposa(o) o compañera(o)..... <input type="radio"/> 2 Es el hijo o hija..... <input type="radio"/> 3 Es el empleado(a) doméstico(a) o sirviente(a)..... <input type="radio"/> 4 No tiene parentesco..... <input type="radio"/> 5 Es persona sola..... <input type="radio"/> 6 Otro parentesco _____ <input type="radio"/> 7 ESCRIBA		2. SEXO ¿ES HOMBRE O MUJER? MARQUE CON "X" UN SOLO CIRCULO Hombre <input type="radio"/> 1 Mujer <input type="radio"/> 2		3. EDAD ¿CUÁNTOS AÑOS CUMPLIDOS TIENE ESTA PERSONA? MARQUE CON "X" NÚMERO DE AÑOS NO SABE <input type="radio"/> 1 SI ES MENOR DE UN AÑO PREGUNTE: ¿CUÁNTOS MESES CUMPLIDOS TIENE ESTE NIÑO(A)? NÚMERO DE MESES SI ES MENOR DE UN MES, MARQUE CON "X" EL CIRCULO <input type="radio"/> 2		4. LUGAR DE NACIMIENTO ¿NACIÓ EN ESTE ESTADO O ENTIDAD FEDERATIVA? MARQUE CON "X" UN SOLO CIRCULO Sí <input type="radio"/> 1 NO <input type="radio"/> 2 NO SABE <input type="radio"/> 3 SI CONTESTA QUE NO, PREGUNTE: ¿EN QUÉ ESTADO DE LA REPÚBLICA O PAÍS EXTRANJERO NACIÓ? ESCRIBA	
5. LUGAR DE RESIDENCIA ¿HA VIVIDO MÁS DE SEIS MESES FUERA DE ESTE ESTADO O ENTIDAD FEDERATIVA? MARQUE CON "X" UN SOLO CIRCULO Sí <input type="radio"/> 1 NO <input type="radio"/> 2 NO SABE <input type="radio"/> 3 SI CONTESTA QUE SÍ, PREGUNTE: ANTES DE VENIR A VIVIR AQUÍ ¿EN QUÉ ESTADO DE LA REPÚBLICA O PAÍS EXTRANJERO VIVIÓ? ESCRIBA ¿CUÁNTO TIEMPO TIENE DE VIVIR AQUÍ EN ESTE ESTADO DESDE LA ÚLTIMA VEZ QUE LLEGÓ? Menos de un Año <input type="radio"/> 4 Desde hace _____ Años			6. LENGUA INDÍGENA ¿HABLA ALGUNA LENGUA INDÍGENA ESTA PERSONA? MARQUE CON "X" UN SOLO CIRCULO Sí <input type="radio"/> 1 NO <input type="radio"/> 2 SI CONTESTA QUE SÍ, PREGUNTE: ¿QUÉ LENGUA INDÍGENA HABLA? ESCRIBA ADEMÁS DE LA LENGUA INDÍGENA, ¿HABLA TAMBIÉN ESPAÑOL? MARQUE CON "X" UN SOLO CIRCULO Sí <input type="radio"/> 3 NO <input type="radio"/> 4		7. RELIGIÓN ¿CUAL ES LA RELIGION DE ESTA PERSONA? MARQUE CON "X" UN SOLO CIRCULO Ninguna..... <input type="radio"/> 1 Católica..... <input type="radio"/> 2 Protestante o Evangélica..... <input type="radio"/> 3 Judaica..... <input type="radio"/> 4 Otra..... <input type="radio"/> 5		

PARA NIÑOS Y NIÑAS MENORES DE 6 AÑOS

8. ALIMENTACIÓN ¿CUÁNTOS DÍAS DE LA SEMANA PASADA ESTE NIÑO (A) COMIÓ O TOMÓ LOS SIGUIENTES ALIMENTOS? ESCRIBA EL NÚMERO DE DÍAS (DEL 1 AL 7) O MARQUE CON "X"	
¿LECHE? _____ Días	Ningún día <input type="radio"/> 1
¿HUEVO? _____ Días	Ningún día <input type="radio"/> 2
¿PESCADO? _____ Días	Ningún día <input type="radio"/> 3
¿CARNE O POLLO? _____ Días	Ningún día <input type="radio"/> 4
¿OTROS ALIMENTOS? _____ Días	Ningún día <input type="radio"/> 5

PARA PERSONAS DE 6 A 14 AÑOS

9. KINDER O PREPRIMARIA ¿ASISTIÓ AL JARDÍN DE NIÑOS PREPRIMARIA, KINDER O PARVULOS? MARQUE CON "X" UN SOLO CIRCULO Sí <input type="radio"/> 1 NO <input type="radio"/> 2 NO SABE <input type="radio"/> 3		10. ASISTENCIA A PRIMARIA ¿ASISTE A LA ESCUELA PRIMARIA ESTA PERSONA? MARQUE CON "X" UN SOLO CIRCULO Sí <input type="radio"/> 1 NO <input type="radio"/> 2 NO SABE <input type="radio"/> 3 SI CONTESTA QUE NO, PREGUNTE: ¿CUAL ES LA CAUSA PRINCIPAL POR LA QUE NO ASISTE? MARQUE CON "X" UN SOLO CIRCULO Ya terminó la primaria..... <input type="radio"/> 4 La escuela no tiene primaria completa..... <input type="radio"/> 5 La escuela está muy lejos o no hay escuela..... <input type="radio"/> 6 No hay lugar en la escuela..... <input type="radio"/> 7 Está trabajando o ayudando a la familia..... <input type="radio"/> 8 Está incapacitado para estudiar..... <input type="radio"/> 9 Otras causas..... <input type="radio"/> 10	
--	--	---	--

PARA PERSONAS DE 6 AÑOS Y MAS

11. ALFABETISMO ¿ESTA PERSONA SABE LEER Y ESCRIBIR UN RECADO? MARQUE CON "X" UN SOLO CIRCULO Sí <input type="radio"/> 1 NO <input type="radio"/> 2 SI CONTESTA QUE SÍ, PREGUNTE: ¿ACOSTUMBRA LEER _____ MARQUE CON "X" CUENTOS, HISTORIETAS, FOTONOVELAS O REVISTAS?..... <input type="radio"/> 3 PERIÓDICOS?..... <input type="radio"/> 4 LIBROS?..... <input type="radio"/> 5 NO ACOSTUMBRA LEER..... <input type="radio"/> 6		12. INSTRUCCIÓN ESCOLAR ¿ESTA PERSONA APROBÓ ALGÚN AÑO DE ESTUDIOS? Sí <input type="radio"/> 1 NO <input type="radio"/> 2 SI CONTESTÓ QUE SÍ, PREGUNTE: ¿CUÁNTOS AÑOS APROBÓ EN _____ PRIMARIA? _____ Años SECUNDARIA O PREVOCCACIONAL _____ Años PREPARATORIA O VOCCACIONAL? _____ Años SUPERIOR O PROFESIONAL? _____ Años MARQUE CON "X" SI APROBÓ OTRA CLASE DE ESTUDIOS <input type="radio"/> 3 SI ESTA PERSONA APROBÓ ALGÚN AÑO EN ESCUELA SUPERIOR O PROFESIONAL O EN OTRA CLASE DE ESTUDIOS, PREGUNTE: ¿CUAL ES EL NOMBRE DE LA CARRERA, PROFESIÓN U OTRA CLASE DE ESTUDIOS QUE ESTUDIA O ESTUDIÓ? NOMBRE DE LA CARRERA O PROFESIÓN _____ NOMBRE DE OTROS ESTUDIOS _____ Meses ó _____ Años NOMBRE DE OTROS ESTUDIOS _____ Meses ó _____ Años	
---	--	---	--

DE LA PERSONA 13 DE LA LISTA

PARA PERSONAS DE 12 AÑOS Y MAS

<p style="text-align: center;">13. NÚMERO DE HIJOS</p> <p style="text-align: center;"><i>PREGUNTA PARA TODAS LAS MUJERES DE 12 AÑOS Y MAS</i></p> <p>¿CUÁNTAS HIJAS E HIJOS QUE NACIERON VIVOS HA TENIDO EN TODA SU VIDA, ESTÉN VIVOS O NO ACTUALMENTE? MARQUE CON "X"</p> <p style="text-align: center;">NÚMERO DE HIJAS E HIJOS Ninguno <input type="radio"/> 1</p> <p><i>SI CONTESTA QUE TUVO ALGÚN HIJO (A) NACIDO VIVO, PREGUNTE:</i></p> <p>¿CUÁNTOS DE ESTOS HIJOS E HIJAS ESTÁN VIVOS ACTUALMENTE? MARQUE CON "X"</p> <p style="text-align: center;">NÚMERO DE HIJAS E HIJOS Ninguno <input type="radio"/> 2</p> <p>¿EN QUÉ MES Y AÑO TUVO A SU ÚLTIMO HIJO (A) QUE NACIÓ VIVO?</p> <p style="text-align: center;">ESCRIBA EL MES AÑO</p>	<p style="text-align: center;">14. ESTADO CIVIL</p> <p>¿CUÁL ES ACTUALMENTE EL ESTADO CIVIL DE ESTA PERSONA?</p> <p style="text-align: center;">MARQUE CON "X" UN SOLO CÍRCULO</p> <p>UNIÓN LIBRE <input type="radio"/> 1</p> <p>CASADO (A) CIVIL Y RELIGIOSAMENTE <input type="radio"/> 2</p> <p>CASADO (A) SÓLO POR EL CIVIL <input type="radio"/> 3</p> <p>CASADO (A) SÓLO RELIGIOSAMENTE <input type="radio"/> 4</p> <p>DIVORCIADO (A) <input type="radio"/> 5</p> <p>SEPARADO (A) <input type="radio"/> 6</p> <p>VIUDO (A) <input type="radio"/> 7</p> <p>SOLTERO (A) <input type="radio"/> 8</p> <p>NO SABE <input type="radio"/> 9</p>
--	---

15. ACTIVIDAD DE LA SEMANA PASADA

MARQUE CON "X" UN SOLO CÍRCULO Y ANOTE EL NÚMERO DE HORAS TRABAJADAS EN EL LUGAR QUE CORRESPONDA. UNA VEZ MARCADA LA RESPUESTA, YA NO LEA LAS DEMÁS PREGUNTAS Y PASE DIRECTAMENTE A LA SIGUIENTE INSTRUCCIÓN LA SEMANA PASADA

¿TRABAJO COMO ASALARIADO, PATRÓN, POR SU CUENTA O COMO MIEMBRO DE UNA COOPERATIVA DE PRODUCCIÓN? 1

¿CUÁNTAS HORAS TRABAJÓ?..... NÚMERO DE HORAS

¿TRABAJO AYUDANDO EN EL PREDIO, FÁBRICA, TIENDA O TALLER DE ALGÚN FAMILIAR SIN RECIBIR PAGO? 2

¿CUÁNTAS HORAS TRABAJÓ?..... NÚMERO DE HORAS

¿NO TRABAJÓ, AUNQUE TENIA TRABAJO, PORQUE ESTABA DE VACACIONES, ENFERMO, DE LICENCIA, PERMISO, HABÍA MAL TIEMPO, HUELDA, O ESTABA ESPERANDO CONTINUAR CON LAS LABORES AGRÍCOLAS? 3

¿NO TRABAJÓ, PERO BUSCÓ TRABAJO Y YA HA TRABAJADO ANTES? 4

¿NO TRABAJÓ, PERO BUSCÓ TRABAJO Y NO HA TRABAJADO ANTES? 5

NO TRABAJÓ PORQUE:

¿SE DEDICÓ A ESTUDIAR? 6

¿ESTÁ JUBILADO O PENSIONADO? 7

¿VIVE DE LAS RENTAS, INTERESES U OTRAS GANANCIAS DE SUS PROPIEDADES? 8

¿SE DEDICÓ AL HOGAR? 9

¿ESTÁ INCAPACITADO PARA TRABAJAR? 10

¿TIENE OTRAS RAZONES? 11

SI EN LA PREGUNTA ANTERIOR MARCÓ ALGUNA RESPUESTA DEL 5 AL 11, PASE DIRECTAMENTE A LA PREGUNTA DE INGRESOS. SI EN LA PREGUNTA ANTERIOR MARCÓ LAS RESPUESTAS 1, 2, 3 Ó 4, HAGA LAS SIGUIENTES PREGUNTAS:

<p style="text-align: center;">16. OCUPACIÓN</p> <p>LA SEMANA PASADA</p> <p>¿CUÁL FUE SU OCUPACIÓN U OFICIO EN SU EMPLEO PRINCIPAL O EN EL ÚLTIMO QUE TUVO SI ESTABA DESEMPLEADO?</p> <p style="text-align: center;">ESCRIBA</p>	<p style="text-align: center;">17. RAMA DE ACTIVIDAD</p> <p>¿QUÉ CULTIVA, FABRICA, VENDE, TRANSPORTA, EXTRAE, O QUE SERVICIO DA EL ESTABLECIMIENTO DONDE TUVO SU EMPLEO PRINCIPAL, O EL ÚLTIMO QUE TUVO, SI ESTABA DESEMPLEADO?</p> <p style="text-align: center;">ANOTE LA RESPUESTA ESCRIBIENDO SOBRE LA LÍNEA CORRESPONDIENTE</p> <p>Cultivo o cría de 1</p> <p>Caza o pesca de 2</p> <p>Extracción de 3</p> <p>Fabricación, refinación o elaboración de 4</p> <p>Compra-venta de 5</p> <p>Transporte de 6</p> <p>Reparación de 7</p> <p>Otra actividad 8</p> <p style="text-align: center;">ESCRIBA</p>	<p style="text-align: center;">18. POSICIÓN EN EL TRABAJO</p> <p style="text-align: center;">MARQUE CON "X" UN SOLO CÍRCULO</p> <p>¿ESTA PERSONA EN SU EMPLEO PRINCIPAL O EN EL ÚLTIMO QUE TUVO, SI ESTABA DESEMPLEADA, ERA:</p> <p>PATRÓN O EMPRESARIO? <input type="radio"/> 1</p> <p>TRABAJADOR (EMPLEADO, OBRERO O PEÓN) POR UN SUELDO, SALARIO O JORNAL EN DINERO O EN ESPECIE? <input type="radio"/> 2</p> <p>MIEMBRO DE UNA COOPERATIVA DE PRODUCCIÓN? <input type="radio"/> 3</p> <p>TRABAJADOR POR SU CUENTA? <input type="radio"/> 4</p> <p>TRABAJADOR SIN RECIBIR SUELDO, SALARIO, JORNAL U OTRA FORMA DE PAGO EN DINERO O ESPECIE? <input type="radio"/> 5</p>
---	---	--

RECUERDE QUE ESTA PREGUNTA ES PARA TODA PERSONA DE 12 AÑOS Y MAS

19. INGRESOS

¿EN EL MES PASADO ESTA PERSONA RECIBIÓ PAGOS EN DINERO POR SUELDO, SALARIO, JORNAL O ALGÚN OTRO CONCEPTO (RENTAS, BECAS, DONATIVOS, INTERESES, VENTA DE PROPIEDADES, ETC.)?

MARQUE CON "X" UN SOLO CÍRCULO

SÍ 1 NO 2

SI CONTESTA QUE SÍ, PREGUNTE:

¿JUNTANDO TODOS LOS PAGOS, CUÁNTO DINERO RECIBIÓ EN TOTAL EL MES PASADO?

ESCRIBA SOLAMENTE PESOS, SIN CENTAVOS

NOMBRE _____

MARQUE CON "X" SI ESTA PERSONA DIÓ SU PROPIA INFORMACIÓN.....

1 INFORMACION

PARA PERSONAS DE CUALQUIER EDAD

1. PARENTESCO ¿CUAL ES EL PARENTESCO O LA RELACION DE ESTA PERSONA CON EL JEFE DE LA FAMILIA? MARQUE CON "X" UN SOLO CIRCULO Es el jefe..... <input type="radio"/> 1 Es la esposa(o) o compañera(o)..... <input type="radio"/> 2 Es el hijo o hija..... <input type="radio"/> 3 Es el empleado(a) doméstico(a) o sirviente(a)..... <input type="radio"/> 4 No tiene parentesco..... <input type="radio"/> 5 Es persona sola..... <input type="radio"/> 6 Otro parentesco _____ <input type="radio"/> 7 ESCRIBA		2. SEXO ¿ES HOMBRE O MUJER? MARQUE CON "X" UN SOLO CIRCULO Hombre <input type="radio"/> 1 Mujer <input type="radio"/> 2		3. EDAD ¿CUÁNTOS AÑOS CUMPLIDOS TIENE ESTA PERSONA? MARQUE CON "X" NO SABE <input type="radio"/> 1 NÚMERO DE AÑOS _____ SI ES MENOR DE UN AÑO PREGUNTE: ¿CUÁNTOS MESES CUMPLIDOS TIENE ESTE NIÑO(A)? NÚMERO DE MESES _____ SI ES MENOR DE UN MES, MARQUE CON "X" EL CIRCULO <input type="radio"/> 2		4. LUGAR DE NACIMIENTO ¿NACIO EN ESTE ESTADO O ENTIDAD FEDERATIVA? MARQUE CON "X" UN SOLO CIRCULO SÍ <input type="radio"/> 1 NO <input type="radio"/> 2 NO SABE <input type="radio"/> 3 SI CONTESTA QUE NO, PREGUNTE: ¿EN QUÉ ESTADO DE LA REPÚBLICA O PAÍS EXTRANJERO NACIÓ? _____ ESCRIBA		
5. LUGAR DE RESIDENCIA ¿HA VIVIDO MÁS DE SEIS MESES FUERA DE ESTE ESTADO O ENTIDAD FEDERATIVA? MARQUE CON "X" UN SOLO CIRCULO SÍ <input type="radio"/> 1 NO <input type="radio"/> 2 NO SABE <input type="radio"/> 3 SI CONTESTA QUE SÍ, PREGUNTE: ANTES DE VENIR A VIVIR AQUÍ ¿EN QUÉ ESTADO DE LA REPÚBLICA O PAÍS EXTRANJERO VIVIÓ? _____ ESCRIBA ¿CUÁNTO TIEMPO TIENE DE VIVIR AQUÍ EN ESTE ESTADO DESDE LA ÚLTIMA VEZ QUE LLEGÓ? Menos de un Año <input type="radio"/> 4 Desde hace _____ Años			6. LENGUA INDÍGENA ¿HABLA ALGUNA LENGUA INDÍGENA ESTA PERSONA? MARQUE CON "X" UN SOLO CIRCULO SÍ <input type="radio"/> 1 NO <input type="radio"/> 2 SI CONTESTA QUE SÍ, PREGUNTE: ¿QUÉ LENGUA INDÍGENA HABLA? _____ ESCRIBA ADEMÁS DE LA LENGUA INDÍGENA, ¿HABLA TAMBIÉN ESPAÑOL? MARQUE CON "X" UN SOLO CIRCULO SÍ <input type="radio"/> 3 NO <input type="radio"/> 4			7. RELIGIÓN ¿CUAL ES LA RELIGIÓN DE ESTA PERSONA? MARQUE CON "X" UN SOLO CIRCULO Ninguna..... <input type="radio"/> 1 Católica..... <input type="radio"/> 2 Protestante o Evangélica..... <input type="radio"/> 3 Judaica..... <input type="radio"/> 4 Otra..... <input type="radio"/> 5		

PARA NIÑOS Y NIÑAS MENORES DE 6 AÑOS

8. ALIMENTACIÓN ¿CUÁNTOS DÍAS DE LA SEMANA PASADA ESTE NIÑO (A) COMIÓ O TOMÓ LOS SIGUIENTES ALIMENTOS? ESCRIBA EL NÚMERO DE DÍAS (DEL 1 AL 7) O MARQUE CON "X" LLECHE? _____ Días Ningún día <input type="radio"/> 1 HUEVO? _____ Días Ningún día <input type="radio"/> 2 PESCADO? _____ Días Ningún día <input type="radio"/> 3 CARNE O POLLO? _____ Días Ningún día <input type="radio"/> 4 OTROS ALIMENTOS? _____ Días Ningún día <input type="radio"/> 5	
--	--

PARA PERSONAS DE 6 A 14 AÑOS

9. KINDER O PREPRIMARIA ¿ASISTIÓ AL JARDÍN DE NIÑOS PREPRIMARIA, KINDER O PÁRVULOS? MARQUE CON "X" UN SOLO CIRCULO SÍ <input type="radio"/> 1 NO <input type="radio"/> 2 NO SABE <input type="radio"/> 3		10. ASISTENCIA A PRIMARIA ¿ASISTE A LA ESCUELA PRIMARIA ESTA PERSONA? MARQUE CON "X" UN SOLO CIRCULO SÍ <input type="radio"/> 1 NO <input type="radio"/> 2 NO SABE <input type="radio"/> 3 SI CONTESTA QUE NO, PREGUNTE: ¿CUAL ES LA CAUSA PRINCIPAL POR LA QUE NO ASISTE? MARQUE CON "X" UN SOLO CIRCULO Ya terminó la primaria..... <input type="radio"/> 4 La escuela no tiene primaria completa..... <input type="radio"/> 5 La escuela está muy lejos o no hay escuela..... <input type="radio"/> 6 No hay lugar en la escuela..... <input type="radio"/> 7 Está trabajando o ayudando a la familia..... <input type="radio"/> 8 Está incapacitado para estudiar..... <input type="radio"/> 9 Otras causas..... <input type="radio"/> 10	
--	--	---	--

PARA PERSONAS DE 6 AÑOS Y MAS

11. ALFABETISMO ¿ESTA PERSONA SABE LEER Y ESCRIBIR UN RECADO? MARQUE CON "X" UN SOLO CIRCULO SÍ <input type="radio"/> 1 NO <input type="radio"/> 2 SI CONTESTA QUE SÍ, PREGUNTE: ¿ACOSTUMBRA LEER _____ MARQUE CON "X" CUENTOS, HISTORIETAS, FOTONOVELAS O REVISTAS?..... <input type="radio"/> 3 PERIÓDICOS?..... <input type="radio"/> 4 LIBROS?..... <input type="radio"/> 5 NO ACOSTUMBRA LEER..... <input type="radio"/> 6		12. INSTRUCCIÓN ESCOLAR ¿ESTA PERSONA APROBÓ ALGÚN AÑO DE ESTUDIOS? SÍ <input type="radio"/> 1 NO <input type="radio"/> 2 SI CONTESTÓ QUE SÍ, PREGUNTE: ¿CUÁNTOS AÑOS APROBÓ EN _____ PRIMARIA? NÚMERO Años SECUNDARIA O PREVOCACIONAL? NÚMERO Años PREPARATORIA O VOCACIONAL? NÚMERO Años SUPERIOR O PROFESIONAL? NÚMERO Años MARQUE CON "X" SI APROBÓ OTRA CLASE DE ESTUDIOS <input type="radio"/> 3 SI ESTA PERSONA APROBÓ ALGÚN AÑO EN ESCUELA SUPERIOR O PROFESIONAL O EN OTRA CLASE DE ESTUDIOS, PREGUNTE: ¿CUAL ES EL NOMBRE DE LA CARRERA, PROFESIÓN U OTRA CLASE DE ESTUDIOS QUE ESTUDIA O ESTUDIÓ? _____ NOMBRE DE LA CARRERA O PROFESIÓN NOMBRE DE OTROS ESTUDIOS NÚM Meses ó NÚM Años NOMBRE DE OTROS ESTUDIOS NÚM Meses ó NÚM Años	
--	--	---	--

DE LA PERSONA 14 DE LA LISTA

PARA PERSONAS DE 12 AÑOS Y MÁS

13. NÚMERO DE HIJOS

PREGUNTA PARA TODAS LAS MUJERES DE 12 AÑOS Y MÁS
¿CUÁNTAS HIJAS E HIJOS QUE NACIERON VIVOS HA TENIDO EN TODA SU VIDA, ESTÉN VIVOS O NO ACTUALMENTE?
MARQUE CON "X"

NÚMERO DE HIJAS E HIJOS Ninguno 1
SI CONTESTA QUE TUVO ALGÚN HIJO (A) NACIDO VIVO, PREGUNTE:

¿CUÁNTOS DE ESTOS HIJOS E HIJAS ESTÁN VIVOS ACTUALMENTE?
MARQUE CON "X"

NÚMERO DE HIJAS E HIJOS Ninguno 2

¿EN QUÉ MES Y AÑO TUVO A SU ÚLTIMO HIJO (A) QUE NACIÓ VIVO?

ESCRIBA EL MES AÑO

14. ESTADO CIVIL

¿CUÁL ES ACTUALMENTE EL ESTADO CIVIL DE ESTA PERSONA?

MARQUE CON "X" UN SOLO CÍRCULO

- UNIÓN LIBRE 1
 CASADO (A) CIVIL Y RELIGIOSAMENTE 2
 CASADO (A) SÓLO POR EL CIVIL 3
 CASADO (A) SÓLO RELIGIOSAMENTE 4
 DIVORCIADO (A) 5
 SEPARADO (A) 6
 VIUDO (A) 7
 SOLTERO (A) 8
 NO SABE 9

15. ACTIVIDAD DE LA SEMANA PASADA

MARQUE CON "X" UN SOLO CÍRCULO Y ANOTE EL NÚMERO DE HORAS TRABAJADAS EN EL LUGAR QUE CORRESPONDA. UNA VEZ MARCADA LA RESPUESTA, YA NO LEA LAS DEMÁS PREGUNTAS Y PASE DIRECTAMENTE A LA SIGUIENTE INSTRUCCIÓN LA SEMANA PASADA

- ¿TRABAJO COMO ASALARIADO, PATRÓN, POR SU CUENTA O COMO MIEMBRO DE UNA COOPERATIVA DE PRODUCCIÓN? 1
- ¿TRABAJO AYUDANDO EN EL PREDIO, FÁBRICA, TIENDA O TALLER DE ALGÚN FAMILIAR SIN RECIBIR PAGOS? 2
- ¿CUÁNTAS HORAS TRABAJÓ? _____ NÚMERO DE HORAS
- ¿TRABAJO AUNQUE TENÍA TRABAJO, PORQUE ESTABA DE VACACIONES, ENFERMO, DE LICENCIA, PERMISO, HABÍA MAL TIEMPO, HUELGA, O ESTABA ESPERANDO CONTINUAR CON LAS LABORES AGRÍCOLAS? 3
- ¿TRABAJO, PERO BUSCÓ TRABAJO Y YA HA TRABAJADO ANTES? 4
- ¿TRABAJO, PERO BUSCÓ TRABAJO Y NO HA TRABAJADO ANTES? 5
- NO TRABAJÓ PORQUE:**
- ¿SE DEDICÓ A ESTUDIAR? 6
- ¿ESTÁ JUBILADO O PENSIONADO? 7
- ¿VIVE DE LAS RENTAS, INTERESES U OTRAS GANANCIAS DE SUS PROPIEDADES? 8
- ¿SE DEDICÓ AL HOGAR? 9
- ¿ESTÁ INCAPACITADO PARA TRABAJAR? 10
- ¿TIENE OTRAS RAZONES? 11

SI EN LA PREGUNTA ANTERIOR MARCÓ ALGUNA RESPUESTA DEL 5 AL 11. PASE DIRECTAMENTE A LA PREGUNTA DE INGRESOS. SI EN LA PREGUNTA ANTERIOR MARCÓ LAS RESPUESTAS 1, 2, 3 Ó 4, HAGA LAS SIGUIENTES PREGUNTAS:

16. OCUPACIÓN

LA SEMANA PASADA
¿CUÁL FUE SU OCUPACIÓN U OFICIO EN SU EMPLEO PRINCIPAL O EN EL ÚLTIMO QUE TUVO SI ESTABA DESEMPLEADO?

ESCRIBA

17. RAMA DE ACTIVIDAD

¿QUÉ CULTIVA, FABRICA, VENDE, TRANSPORTA, EXTRAE, O QUÉ SERVICIO DA EL ESTABLECIMIENTO DONDE TUVO SU EMPLEO PRINCIPAL, O EL ÚLTIMO QUE TUVO, SI ESTABA DESEMPLEADO?
ANOTE LA RESPUESTA ESCRIBIENDO SOBRE LA LÍNEA CORRESPONDIENTE

- Cultivo o cría de 1
- Caza o pesca de 2
- Extracción de 3
- Fabricación, refinación o elaboración de 4
- Compra-venta de 5
- Transporte de 6
- Reparación de 7
- Otra actividad 8

ESCRIBA

18. POSICIÓN EN EL TRABAJO

MARQUE CON "X" UN SOLO CÍRCULO
¿ESTA PERSONA EN SU EMPLEO PRINCIPAL O EN EL ÚLTIMO QUE TUVO SI ESTABA DESEMPLEADA, ERA:

- PATRÓN O EMPRESARIO? 1
- TRABAJADOR (EMPLEADO, OBRERO O PEÓN) POR UN SUELDO, SALARIO O JORNAL EN DINERO O EN ESPECIE? 2
- MIEMBRO DE UNA COOPERATIVA DE PRODUCCIÓN? 3
- TRABAJADOR POR SU CUENTA? 4
- TRABAJADOR SIN RECIBIR SUELDO, SALARIO, JORNAL U OTRA FORMA DE PAGO EN DINERO O ESPECIE? 5

RECUERDE QUE ESTA PREGUNTA ES PARA TODA PERSONA DE 12 AÑOS Y MÁS

19. INGRESOS

¿EN EL MES PASADO ESTA PERSONA RECIBIÓ PAGOS EN DINERO POR SUELDO, SALARIO, JORNAL O ALGUN OTRO CONCEPTO (RENTAS, BECAS, DONATIVOS, INTERESES, VENTA DE PROPIEDADES, ETC.)?

MARQUE CON "X" UN SOLO CÍRCULO

SI 1 NO 2

SI CONTESTA QUE SÍ, PREGUNTE:

¿JUNTANDO TODOS LOS PAGOS, CUÁNTO DINERO RECIBIÓ EN TOTAL EL MES PASADO?

ESCRIBA SOLAMENTE PESOS. SIN CENTAVOS

UNA VEZ TERMINADO ESTE CUESTIONARIO, USE LA HOJA SUELTA QUE VIENE EN EL INTERIOR
PARA HACER LAS PREGUNTAS SOBRE GANADO EN POBLACIONES,
QUE DEBERÁN CONTESTAR: LOS JEFES DE FAMILIA O
LOS JEFES DE GRUPO O
LAS PERSONAS SOLAS U
OTRA PERSONA RESPONSABLE.

6. 新聞報道記事

東京新聞 59年7月29日付朝刊(第2面)

メキシコの人口予測調査 日本が技術援助 家族計画なども伝授へ

八月六日からメキシコ市で
始まる国連の国際人口会議を
前に、メキシコ政府が行う将
来人口の予測、人口教育のた
めの基礎調査などを日本政府
が援助することが決まった。
人口に関する分野で日本の二

国間援助は家族計画、母子保
健を中心としたプログラムが
大半だったが、新しい部
門の援助がスムーズに進むこ
とを関係者は期待している。
メキシコでは従来、人口増
加は国の発展、国力の増強に
つながると考えられていたた
め、年間人口増加率は一九六
〇年が三・〇七％、一九七〇
年が三・四一％という高率だ
った。ところが経済成長率が
下がり始め、増え続ける「人
口圧力」が問題になり、一九
七四年に「一般人口法」が制
定され、人口政策推進のため
全閣僚による国家人口審議会
が設置された。
そうした努力の結果、増加
率は一九八二年に二・五％ま
で下がったが、依然高率を示
しており、社会経済開発の成
否を左右する人口問題解決の
ため日本に協力を要請。
日本側は国際協力事業団、
メキシコ側は国家人口審議会
事務局がこのほど四年間の協
力内容について合意、調印し
た。その内容は人口活動を促
進するための将来人口予測に
必要なデータバンクの整備、
予測モデルの開発、人口教育
のための基本調査、統計手法
の確立など。
打ち合わせのため国際協力
事業団からメキシコへ派遣さ
れた阿藤誠厚生省人口問題研
究所人口資質部長によると、
人口教育についてメキシコ政
府は人口問題や開発問題の基
礎知識を与え、合わせて性教
育、男女の役割など家庭生活
面での教育も含めた幅広いも
のを考えているという。

V 関連写真集

1. CONAPO 事務所ビル入口に掲げられているマーク。「子供は2人」というモットーを、具体化すぎるとして、抽象的なものに変えたいとの意向あるとのこと。



2. 1984年7月4日、R/Dに署名する第2次実施協議調査団小林和正団長（CONAPO事務総長室にて）。



3. 同上、署名するCONAPOマルチネス事務総長。





4. R/D署名に立ち会う、中央テーブルに着いている外務省技術協力局長ピコン氏、同右通訳の鈴木恵子氏、後列左から、サーベドラ CONAPO局長、上原 JICA 所長。



5. 同上、立っている左から、リベラ CONAPO部長、小椋書記官、廣島、阿藤、大友の各団員。

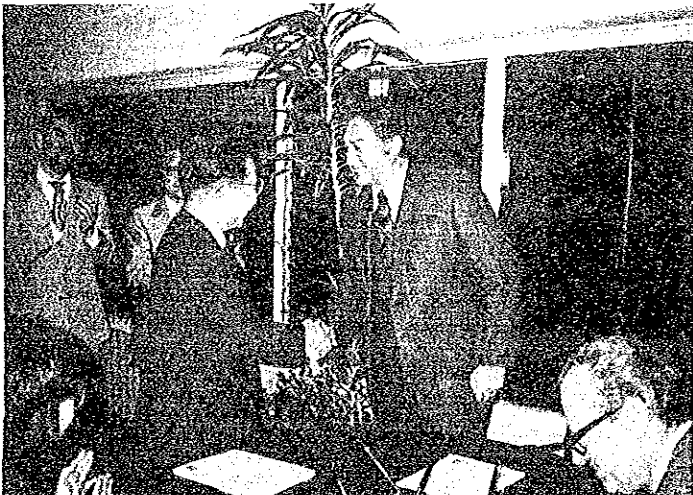

6. 署名終了後、握手をし、協力のスタートを祝す、小林団長とマルチネス事務総長。

7. CONAPO本部とは別のビルに設けられている。CONAPO 情報資料室(1983年12月)。



8. 1983年11月, 協力計画についての協議。左から, 阿藤, 石井両専門家, リベラ部長, グーティレス局長。



9. 同上, 中央はサーベドラ局長。



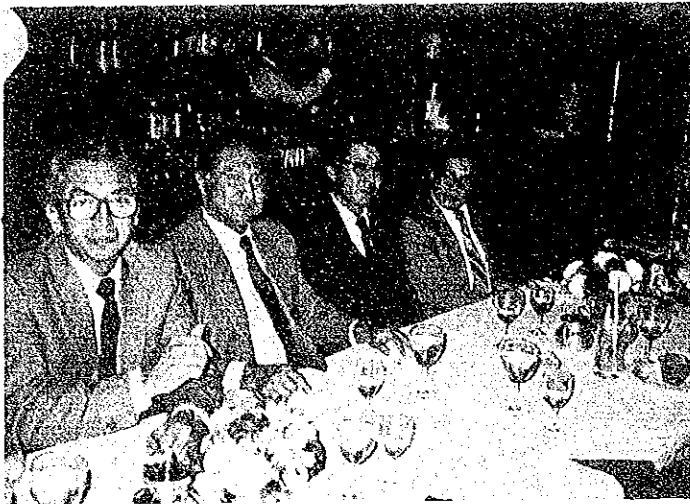

10. マルチネス総長主催昼食会にて。
左より、サーベドラ局長、マルチ
ネス総長、上原所長、グティレス
局長。(1983年11月)

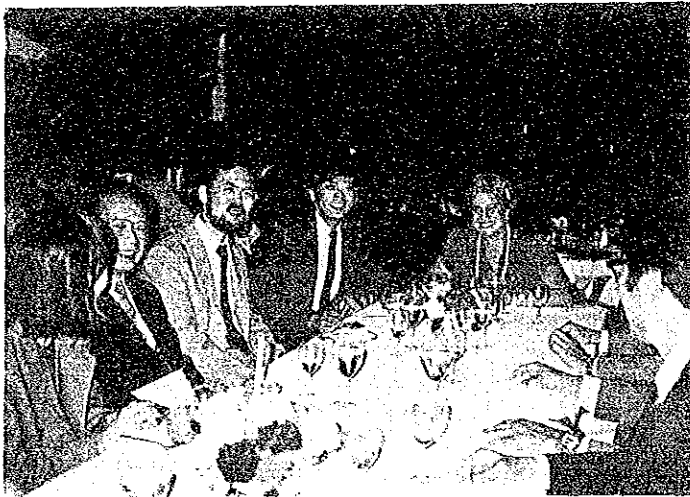

11. 同上、右より、ダイアナ・ヴィダ
ルディ秘書、田辺、阿藤、小林各
専門家。



12. 同上、右より、阿藤、小林両専
門家、鈴木恵子氏、石井専門家。

13. El Colegio de Mexico の
エントランス。ユニークな建築で
あり、コマーシャルフォトなどの
撮影など無断で使われることが多
いため、撮影禁止になっている。
これは許可を得て写したもの。
(1983年11月)

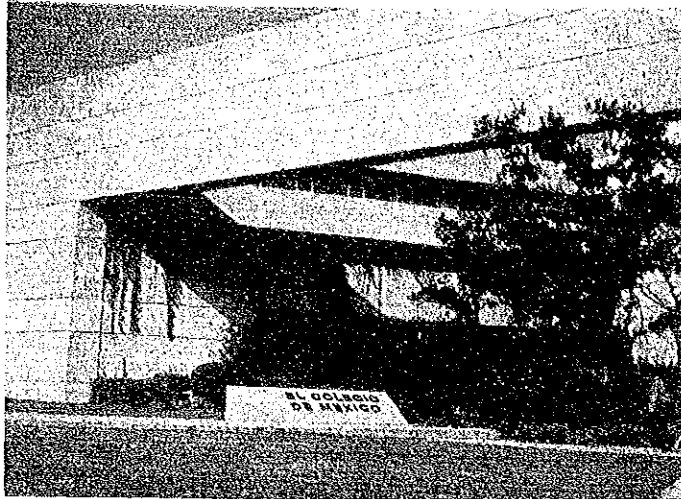

14. 同上、左端のロベルト・ハム所
長より説明を受ける専門家チーム。
所長の隣りは、日系の CONAPO
職員ヴェアトリス・アリタ女史。



15. UNAM学内、左側小高い建物は、
壁画で有名な図書館。(1983年11月)



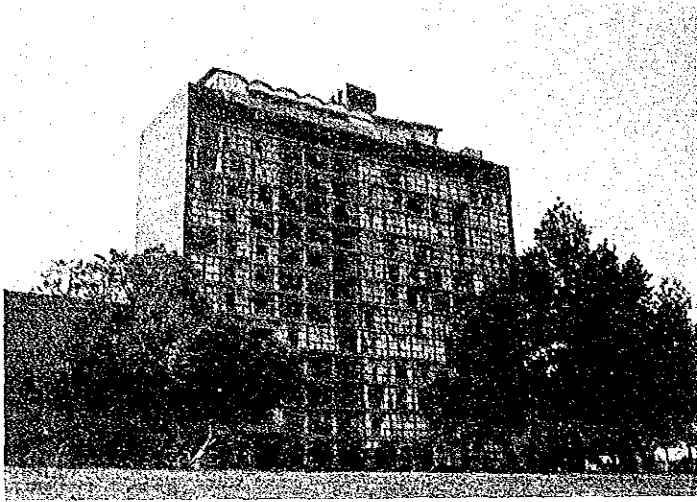

16. UNAM内社会学研究所ある建物。



17. 同上，社会学研究所にて，説明する人口部門のコーディネーター，ヒメネス博士。(1983年11月)。



18. INEGIにて，説明する，Dr. エレーロ(1983年11月)。

19. 全国のモデルともなっているメキシコ州の都市開発計画により整備されつつあるクアテランイスカリ市。この建物は、軍人用アパート（1983年11月）。

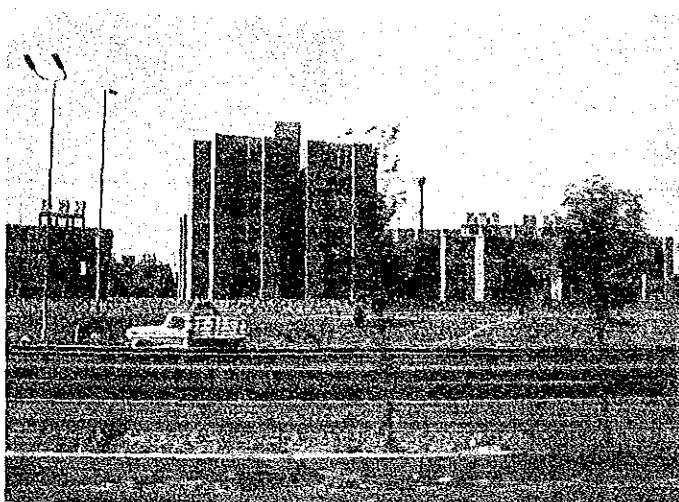

20. 同上，低い2階建が，一般用住宅。一戸で200～250万ペソの分譲価格。

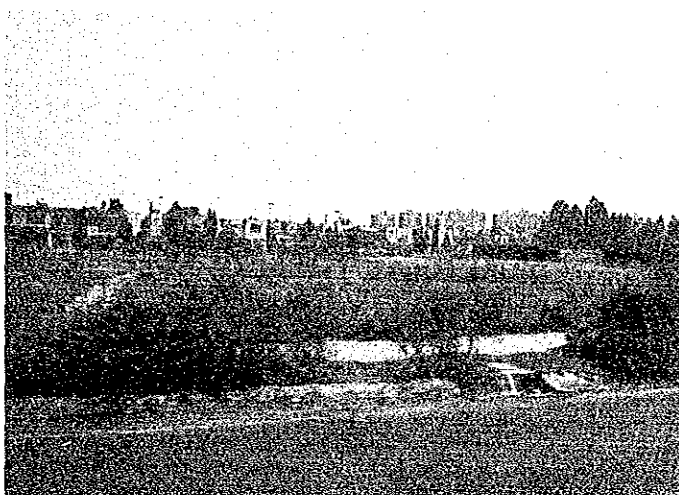

21. 同上，中心部にある人工池もつくられている公園。

