

SITUACIÓN DE LA HOJA

2757-28-1	2757-28-2	2757-28-3
2757-28-3	2757-28-4	2757-28-5

SIGNOS CARTOGRAFICOS

- Contorno (altitud) 1) En 5 m. 2) Mayor 5) Escala
- Contorno principal que sea horizontal
- Contorno secundario 1) Para latitud
- Meridiano que sea paralelo a los polos
- Línea horizontal
- Línea vertical
- Línea diagonal
- Línea curva
- Línea quebrada
- Línea ondulada
- Línea de puntos
- Línea de triángulos
- Línea de círculos
- Línea de cruces
- Línea de estrellas
- Línea de cruces con puntos
- Línea de triángulos con puntos
- Línea de círculos con puntos
- Línea de cruces con triángulos
- Línea de triángulos con triángulos
- Línea de cruces con cruces
- Línea de triángulos con cruces
- Línea de círculos con cruces
- Línea de cruces con triángulos y cruces
- Línea de triángulos con triángulos y cruces
- Línea de círculos con triángulos y cruces
- Línea de cruces con triángulos, cruces y triángulos
- Línea de triángulos con triángulos, cruces y triángulos
- Línea de círculos con triángulos, cruces y triángulos
- Línea de cruces con triángulos, cruces, triángulos y cruces
- Línea de triángulos con triángulos, cruces, triángulos y cruces
- Línea de círculos con triángulos, cruces, triángulos y cruces
- Línea de cruces con triángulos, cruces, triángulos, cruces y triángulos
- Línea de triángulos con triángulos, cruces, triángulos, cruces y triángulos
- Línea de círculos con triángulos, cruces, triángulos, cruces y triángulos

LEYENDA

- 水田に適
APTO PARA ARROZALES
- ▨ 水田適地のうちの排水改良
APTO PARA EL MEJORAMIENTO
(PRINCIPALMENTE ARROZALES)
- 畑地に適
APTO PARA TIERRAS AGRICOLAS
- ▨ 植林地に適
APTO PARA CAMPOS DE FORESTACION
- ▧ 水田、畑地に適
APTO PARA ARROZALES,
TIERRAS AGRICOLAS
- ▨ 水田、植林地に適
APTO PARA ARROZALES,
CAMPOS DE FORESTACION
- ▨ 畑地、植林地に適
APTO PARA TIERRAS AGRICOLAS,
CAMPOS DE FORESTACION
- ▨ 水田、畑地、植林地に適
APTO PARA ARROZALES,
TIERRAS AGRICOLAS,
CAMPOS DE FORESTACION
- その他
OTROS

PROVINCIA DE CORRIENTES
DE LA REPUBLICA ARGENTINA

PROYECTO DE DESARROLLO AGRICOLA
INTEGRADO EN EL AREA ADYACENTE
A LA REPRESA DE YACYRETA

土地利用可能性分級図(II)
MAPA DE CLASIFICACION DE LAS POSIBILIDADES
DE APROVECHAMIENTO DE LAS TIERRAS(II)

AGENCIA DE COOPERACION
INTERNACIONAL DEL JAPON XVI-14

NOTA - El presente plano fue confeccionado en base al plano de 1/100.000
reforzando las curvas de nivel de 2.5m mediante la interpretación
de fotografías aéreas (1951) (N.M.)

ESCALA 1:50 000

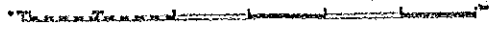

DIVISION POLITICA
 CORRIENTES
 Misiones
 LEVANTAMIENTO
 Topografico
 Regular

Hoja 2757-29-4

EJERCITO ARGENTINO - INSTITUTO GEOGRAFICO MILITAR
 CARTA TOPOGRAFICA DE LA REPUBLICA ARGENTINA
RINCÓN GAMA CUÉ
 CORRIENTES - MISIONES
 LEVANTADA EN EL AÑO 1918

SECTOR DE HOJAS DE ANTIGUO
 FORMATO QUE LA EQUIPORA
 SITUACION DE LA HOJA

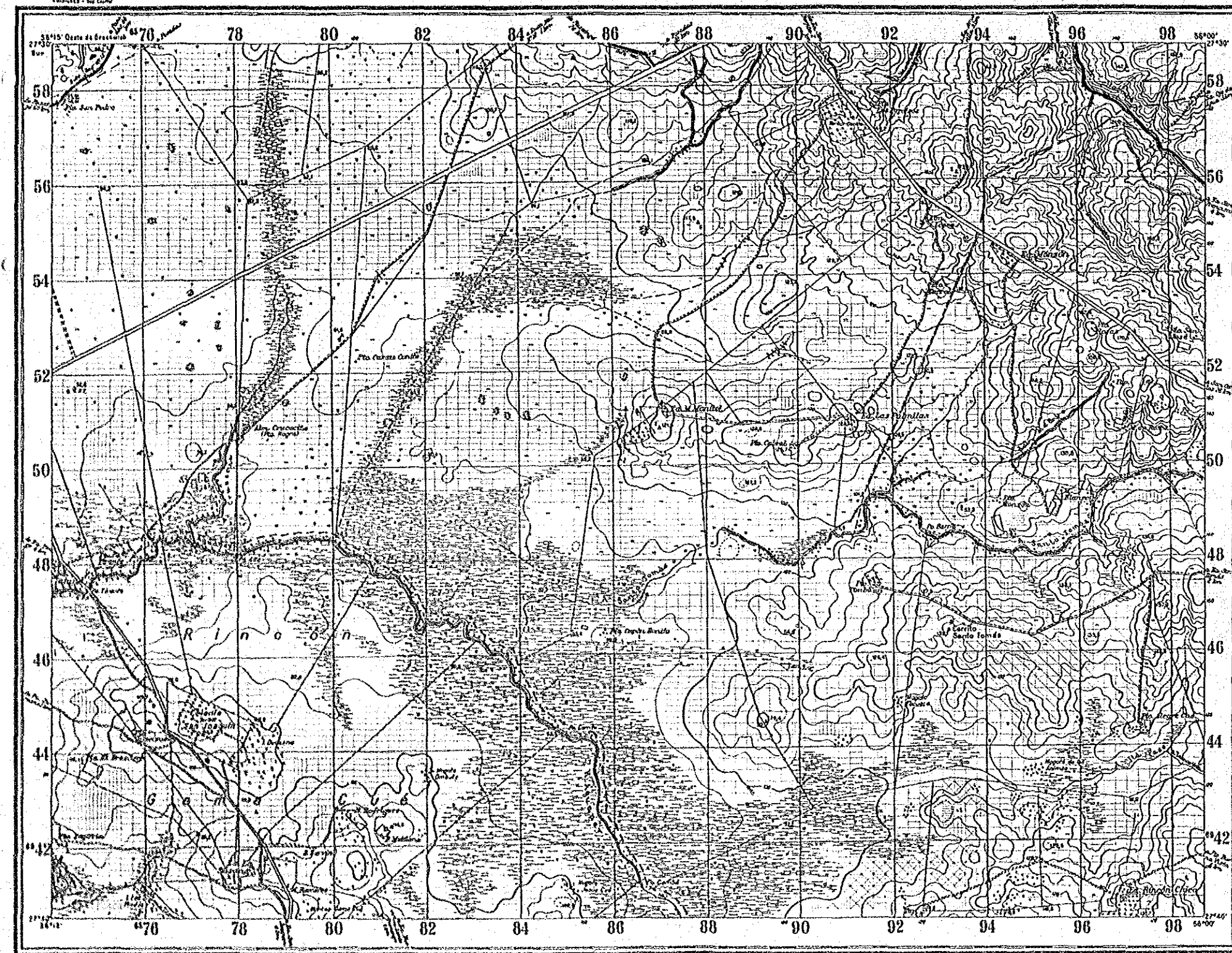

PUNTO TRIGONOMETRICO Y AUXILIAR

PUNTO		
NUMERO	MONUMENTO	
1	80 - IV - 111	Quiliza Cué
2	80 - IV - 112	Mancilla
3	80 - IV - 113	La Gobernada
4	80 - III - 114	Campo Viejo
5	80 - III - 115	Caballero
6	80 - III - 116	Monte De Saco
7	80 - III - 117	Escuela Militar
8	80 - III - 118	Quiliza Cué, Banco Famoso
9	80 - IV - 119	Calle San Juan
10	80 - IV - 120	Campo Santa Teresita
11	80 - IV - 121	Puerto Mánica

NOTA: 1. Las elevaciones planas y sobre sea no se elevan.
 2. Los puntos auxiliares serán referidos por un punto trigonometrico, o bien, marcados por un cable de hierro galvanizado de 2" de diametro que sobresalga del suelo 20 cm. En marcado unico, el cable, marcado por una pinta de 1.20 m. de alto.
 3. Los puntos que al ser de origen, sean referidos en las cartas con el signo convencional correspondiente.
 4. Cuando intervenga sobre la morfologia de un punto trigonometrico, sea el mismo de origen, deberá indicarse el nombre del mismo, para distinguirlo de los otros que se hallen en el mismo punto.

凡例 LEYENDA

	水田に選
	APTO PARA ARROZALES
	水田選地のうちの排水改良
	APTO PARA EL MEJORAMIENTO (PRINCIPALMENTE ARROZALES)
	畑地に選
	APTO PARA TIERRAS AGRICOLAS
	植林地に選
	APTO PARA CAMPOS DE FORESTACION
	水田, 畑地に選
	APTO PARA ARROZALES, TIERRAS AGRICOLAS
	水田, 植林地に選
	APTO PARA ARROZALES, CAMPOS DE FORESTACION
	畑地, 植林地に選
	APTO PARA TIERRAS AGRICOLAS, CAMPOS DE FORESTACION
	水田, 畑地, 植林地に選
	APTO PARA ARROZALES, TIERRAS AGRICOLAS, CAMPOS DE FORESTACION
	その他
	OTROS

PROVINCIA DE CORRIENTES
 DE LA REPUBLICA ARGENTINA
 PROYECTO DE DESARROLLO AGRICOLA
 INTEGRADO EN EL AREA ADVACENTA
 A LA REPRESA DE YACYRETA
土地利用可能性分級図(II)
 MAPA DE CLASIFICACION DE LAS POSIBILIDADES
 DE APROVECHAMIENTO DE LAS TIERRAS
 AGENCIA DE COOPERACION INTERNACIONAL DEL JAPON XVI-16

ESCALA 1:50 000

1ª EDICIÓN - NOVIEMBRE 1918 (FORMA 213)
 ACTUALIZACIÓN PARCIAL DE LA EDICIÓN DE ANTIGUO FORMATO

Equidistancia 5 metros

Signos cartograficos de uso más frecuente

	Road		Railway		Canal		Dam
	Bridge		Tunnel		Lock		Weir
	Culvert		Aqueduct		Dam with lock		Dam with weir
	Dam with lock and weir		Dam with lock and weir and aqueduct		Dam with lock and weir and aqueduct and canal		Dam with lock and weir and aqueduct and canal and railway

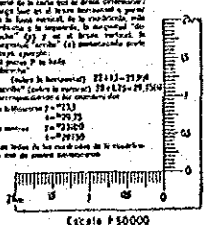

Hoja 2757-30-3

MISIONES
Dep.
Capital

LEVANTAMIENTO
Topográfico
Regular

MERCADO ABOGADO • INSTITUTO GEOGRÁFICO MILITAR

CARTA TOPOGRÁFICA DE LA REPÚBLICA ARGENTINA

PARADA LEIS

CORRIENTES-MISIONES

LEVANTADA EN LOS AÑOS 1938-1940

SITUACIÓN DE LA HOJA

6219	6220	6221
6220	6221	6222
6221	6222	6223

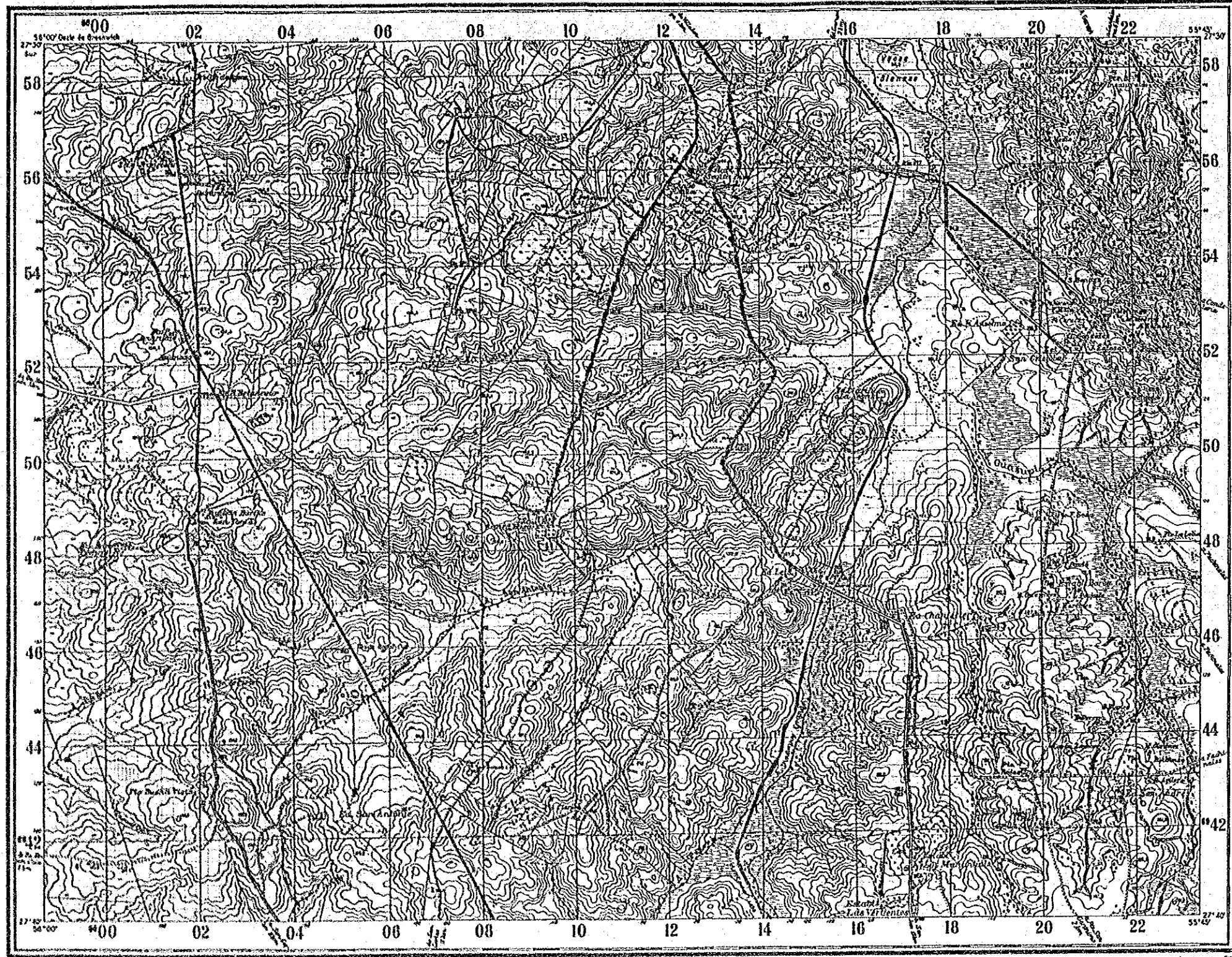

凡例 LEYENDA

[Symbol]	水田に適 APIO PARA ARROZALES
[Symbol]	水田適地のうちの排水改良 APIO PARA EL MEJORAMIENTO (PRINCIPALMENTE ARROZALES)
[Symbol]	畑地に適 APIO PARA TIERRAS AGRICOLAS
[Symbol]	植林地に適 APIO PARA CAMPOS DE FORESTACION
[Symbol]	水田、畑地に適 APIO PARA ARROZALES, TIERRAS AGRICOLAS
[Symbol]	水田、植林地に適 APIO PARA ARROZALES, CAMPOS DE FORESTACION
[Symbol]	畑地、植林地に適 APIO PARA TIERRAS AGRICOLAS, CAMPOS DE FORESTACION
[Symbol]	水田、畑地、植林地に適 APIO PARA ARROZALES, TIERRAS AGRICOLAS, CAMPOS DE FORESTACION
[Symbol]	その他 OTROS

PROVINCIA DE CORRIENTES
DE LA REPUBLICA ARGENTINA

PROYECTO DE DESARROLLO AGRICOLA
INTEGRADO EN EL AREA ADYACENTE
A LA REPRESA DE YACYRETA

土地利用可能性分級図(II)
MAPA DE CLASIFICACION DE LAS POSIBILIDADES
DE APROVECHAMIENTO DE LAS TIERRAS(II)

AGENCIA DE COOPERACION
INTERNACIONAL DEL JAPON XVI-17

ESCALA 1:50000

Equidistancia 5 metros





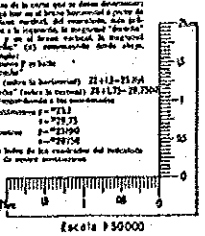

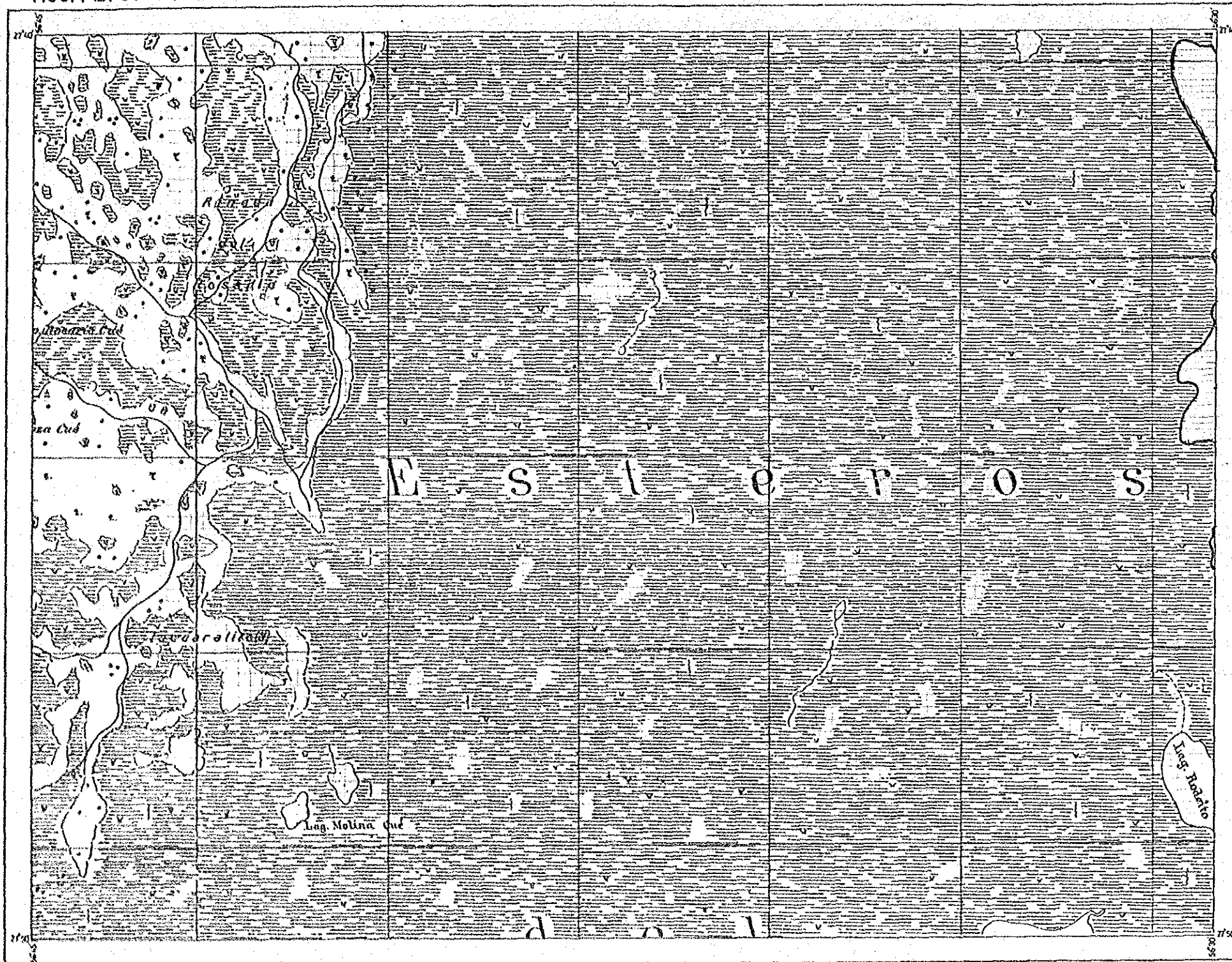

Simbología detallada de la carta topográfica, incluyendo:

- Carreteras (Carretera principal, Carretera secundaria, etc.)
- Ríos y arroyos (Río principal, Arroyo, etc.)
- Contorno (Líneas de nivel)
- Edificios (Edificio principal, etc.)
- Vegetación (Cultivos, etc.)
- Infraestructura (Líneas de ferrocarril, etc.)



HOJA 2757-34-2



- 凡例 LEYENDA
-  水田に適
APIO PARA ARROZALES
 -  水田適地のうちの貯水改良
APIO PARA EL MEJORAMIENTO
(PRINCIPALMENTE ARROZALES)
 -  畑地に適
APIO PARA TIERRAS AGRICOLAS
 -  植林地に適
APIO PARA CAMPOS DE FORESTACION
 -  水田、畑地に適
APIO PARA ARROZALES,
TIERRAS AGRICOLAS
 -  水田、植林地に適
APIO PARA ARROZALES,
CAMPOS DE FORESTACION
 -  畑地、植林地に適
APIO PARA TIERRAS AGRICOLAS,
CAMPOS DE FORESTACION
 -  水田、畑地、植林地に適
APIO PARA ARROZALES,
TIERRAS AGRICOLAS,
CAMPOS DE FORESTACION
 -  その他
OTROS

PROVINCIA DE CORRIENTES
DE LA REPUBLICA ARGENTINA

PROYECTO DE DESARROLLO AGRICOLA
INTEGRADO EN EL AREA ADYACENTE
A LA REPRESA DE YACYRETA

土地利用可能性分級図(II)
MAPA DE CLASIFICACION DE LAS POSIBILIDADES
DE APROVECHAMIENTO DE LAS TIERRAS

AGENCIA DE COOPERACION INTERNATIONAL DEL JAPON **XVI-18**

ESCALA 1:50 000

Equidistancia de 20 metros
Líneas ortogonales de una sola frecuencia

Symbol / Line Style	Description / Legend Item
	Cercado
	Cercado de 1 metro
	Cercado de 2 metros
	Cercado de 3 metros
	Cercado de 4 metros
	Cercado de 5 metros
	Cercado de 6 metros
	Cercado de 7 metros
	Cercado de 8 metros
	Cercado de 9 metros
	Cercado de 10 metros
	Cercado de 12 metros
	Cercado de 15 metros
	Cercado de 20 metros
	Cercado de 25 metros
	Cercado de 30 metros
	Cercado de 40 metros
	Cercado de 50 metros
	Cercado de 60 metros
	Cercado de 75 metros
	Cercado de 100 metros
	Cercado de 125 metros
	Cercado de 150 metros
	Cercado de 200 metros
	Cercado de 250 metros
	Cercado de 300 metros
	Cercado de 400 metros
	Cercado de 500 metros
	Cercado de 600 metros
	Cercado de 750 metros
	Cercado de 1000 metros
	Cercado de 1250 metros
	Cercado de 1500 metros
	Cercado de 2000 metros
	Cercado de 2500 metros
	Cercado de 3000 metros
	Cercado de 4000 metros
	Cercado de 5000 metros
	Cercado de 6000 metros
	Cercado de 7500 metros
	Cercado de 10000 metros
	Cercado de 12500 metros
	Cercado de 15000 metros
	Cercado de 20000 metros
	Cercado de 25000 metros
	Cercado de 30000 metros
	Cercado de 40000 metros
	Cercado de 50000 metros
	Cercado de 60000 metros
	Cercado de 75000 metros
	Cercado de 100000 metros

ANILLO FONICA
Dpto.
Prestigio

LEVANTAMIENTO
Topográfico
Regular

Hoja 2757-36-1

EFJÉRITO ARGENTINO - INSTITUTO GEOGRÁFICO MILITAR
CARTA TOPOGRÁFICA DE LA REPÚBLICA ARGENTINA
PASO CAÁ CARAI
CORRIENTES
LEVANTADA EN EL AÑO 1938

SECTOR DE MEDIDA ARTIFICIAL
FORMALIZADO QUE LA COMISION

SITUACION DE LA VOGA

2717-36-1	2717-36-2
2717-36-3	2717-36-4
2717-36-5	2717-36-6
2717-36-7	2717-36-8
2717-36-9	2717-36-10
2717-36-11	2717-36-12
2717-36-13	2717-36-14
2717-36-15	2717-36-16

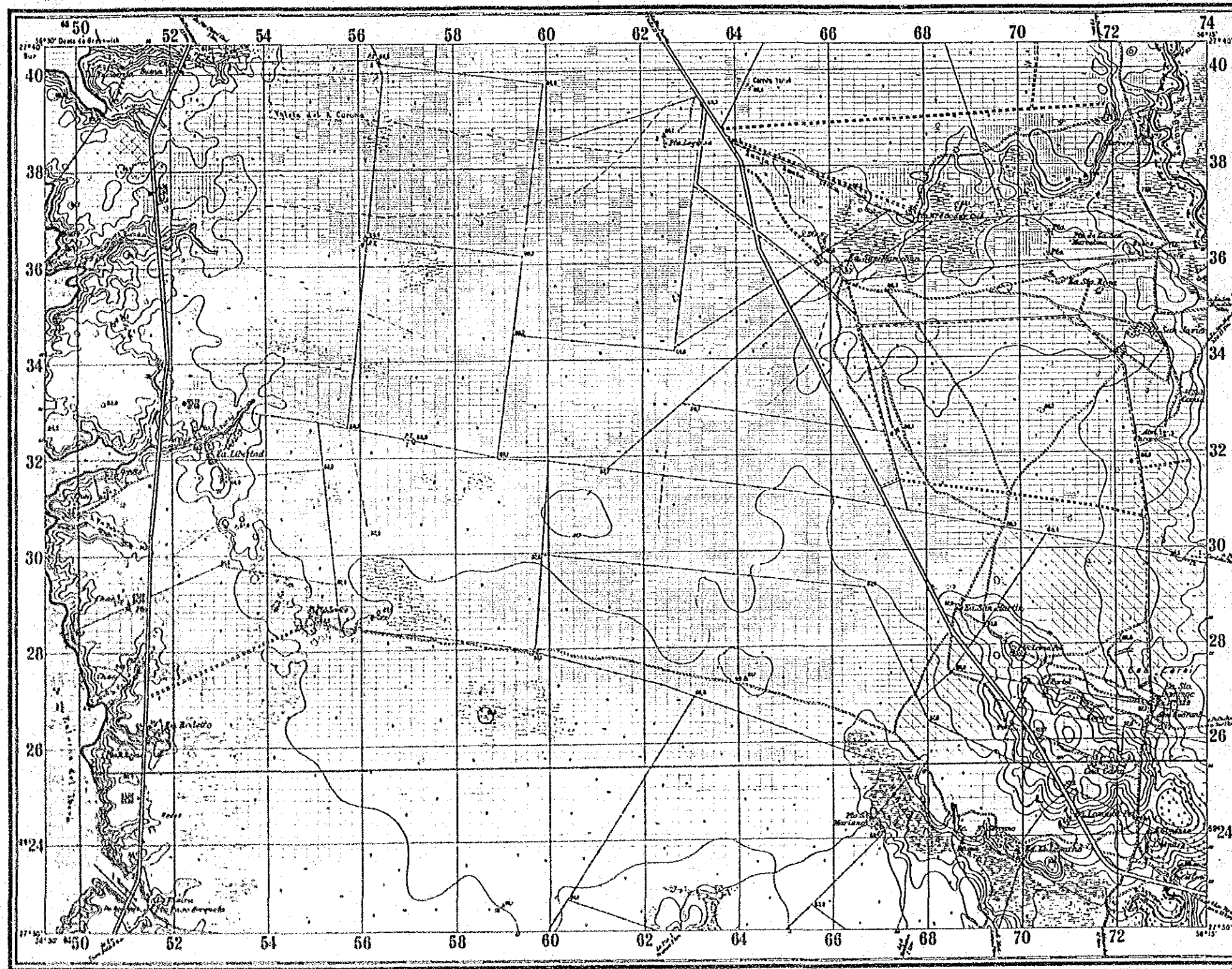

NUMERO	De registro	MONEDA	
1	29	100	Macro Cocula
2	29	110	Punto Luyasa
3	29	120	Barro Colorado
4	29	130	Macro Island
5	29	140	Compa Vallo
6	29	150	San Alejandro
7	29	160	Macro Corvul
8	29	170	San Javier
9	29	180	Macro El Banco
10	29	190	Compa Chut
11	29	200	Macro Par
12	29	210	Compa Carei
13	29	220	Compa Miravala

Las mediciones de los puntos 1 al 13 corresponden al sistema de coordenadas UTM zona 18E, el datum de 1956, el datum de la zona de estudio.

凡例 LEYENDA

- 水田に適
APT0 PARA ARROZALES
- 水田適地のうちの排水改良
APT0 PARA EL MEJORAMIENTO
(PRINCIPALMENTE ARROZALES)
- 畑地に適
APT0 PARA TIERRAS AGRICOLAS
- 植林地に適
APT0 PARA CAMPOS DE FORESTACION
- 水田, 畑地に適
APT0 PARA ARROZALES,
TIERRAS AGRICOLAS
- 水田, 植林地に適
APT0 PARA ARROZALES,
CAMPOS DE FORESTACION
- 畑地, 植林地に適
APT0 PARA TIERRAS AGRICOLAS,
CAMPOS DE FORESTACION
- 水田, 畑地, 植林地に適
APT0 PARA ARROZALES,
TIERRAS AGRICOLAS,
CAMPOS DE FORESTACION
- その他
OTROS

PROVINCIA DE CORRIENTES
DE LA REPUBLICA ARGENTINA

PROYECTO DE DESARROLLO AGRICOLA
INTEGRADO EN EL AREA ADYACENTE
A LA REPRESA DE YACYRETA

土地利用可能性分級図(II)
MAPA DE CLASIFICACION DE LAS POSIBILIDADES
DE APROVECHAMIENTO DE LAS TIERRAS(II)

AGENCIA DE COOPERACION
INTERNACIONAL DEL JAPON XVI-19

ESCALA 1:50 000

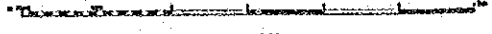

Equidistancia 250 metros

Signos cartográficos de uso más frecuente

Lago	Pantano	Charco	Arroyo
Rio	Canal	Camino	Ferrocarril
Línea de Telégrafos	Línea de Fuerza Eléctrica	Cercado	Planta
Bosque	Matorral	Pasto	Terreno baldío
Colina	Monte	Volcán	Nieve

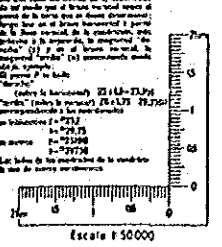

Escala 1:50000

Divisiones Administrativas
 Hoja 2757-35-2

EJÉRCITO ARGENTINO - INSTITUTO GEOGRÁFICO MILITAR
 CARTA TOPOGRÁFICA DE LA REPÚBLICA ARGENTINA
ESTANCIA SAN MIGUELITO
 CORRIENTES
 LEVANTADA EN EL AÑO 1938

ESTADÍSTICA DE LA HOJA

1:50,000	1:75,000	1:100,000
1:125,000	1:150,000	1:200,000
1:250,000	1:500,000	1:1,000,000
1:2,000,000	1:5,000,000	1:10,000,000

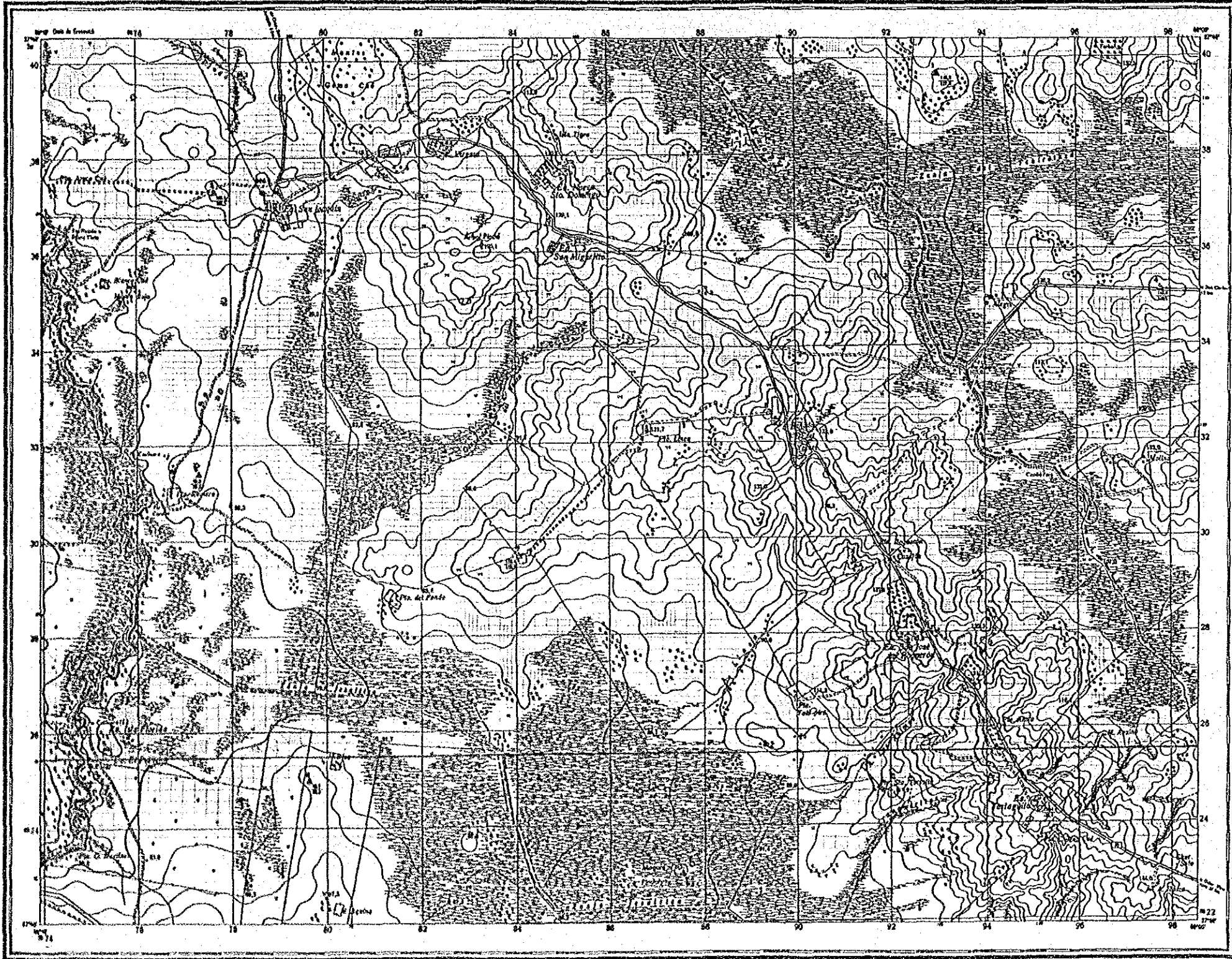

PUNTOS TRASCORRIDOS

NÚMERO	PUNTO
1	80-17-00 Elchico Chico
2	78-05-00 Santa Dominga
3	78-17-118 Campesano San Joaquín
4	80-17-47 Los Alamos
5	8-1-077 San Miguelito
6	78-05-00 Pucos Roseros
7	78-17-00 Acervo del Pando
8	78-17-00 Casaca Glacera
9	80-17-00 La Sola (Dn. Tacapúnia)
10	80-17-00 Cuytita

Nota: Las coordenadas de un punto y su correspondiente manifiesta pueden consultarse al Instituto Geográfico Militar, Av. Obispo 981, Buenos Aires, indicándole tan sólo el número de registro.

BRUNOS CARTOGRAFICOS
 Arbol Pando

凡例 LEYENDA

[Symbol]	水田に適 APTO PARA ARROZALES
[Symbol]	水田遊地のうちの排水改良 APTO PARA EL MEJORAMIENTO (PRINCIPALMENTE ARROZALES)
[Symbol]	畑地に適 APTO PARA TIERRAS AGRICOLAS
[Symbol]	植林地に適 APTO PARA CAMPOS DE FORESTACION
[Symbol]	水田、畑地に適 APTO PARA ARROZALES, TIERRAS AGRICOLAS
[Symbol]	水田、植林地に適 APTO PARA ARROZALES, CAMPOS DE FORESTACION
[Symbol]	畑地、植林地に適 APTO PARA TIERRAS AGRICOLAS, CAMPOS DE FORESTACION
[Symbol]	水田、畑地、植林地に適 APTO PARA ARROZALES, TIERRAS AGRICOLAS, CAMPOS DE FORESTACION
[Symbol]	その他 OTROS

PROVINCIA DE CORRIENTES
 DE LA REPUBLICA ARGENTINA

PROYECTO DE DESARROLLO AGRICOLA
 INTEGRADO EN EL AREA ADYACENTE
 A LA REPRESA DE YACYRETA

土地利用可能性分級図(II)
 MAPA DE CLASIFICACION DE LAS POSIBILIDADES
 DE APROVECHAMIENTO DE LAS TIERRAS(II)

AGENCIA DE COOPERACION
 INTERNACIONAL DEL JAPON XVI-20

ESCALA 1:50000
 0 1000 2000 3000 4000 5000 METROS

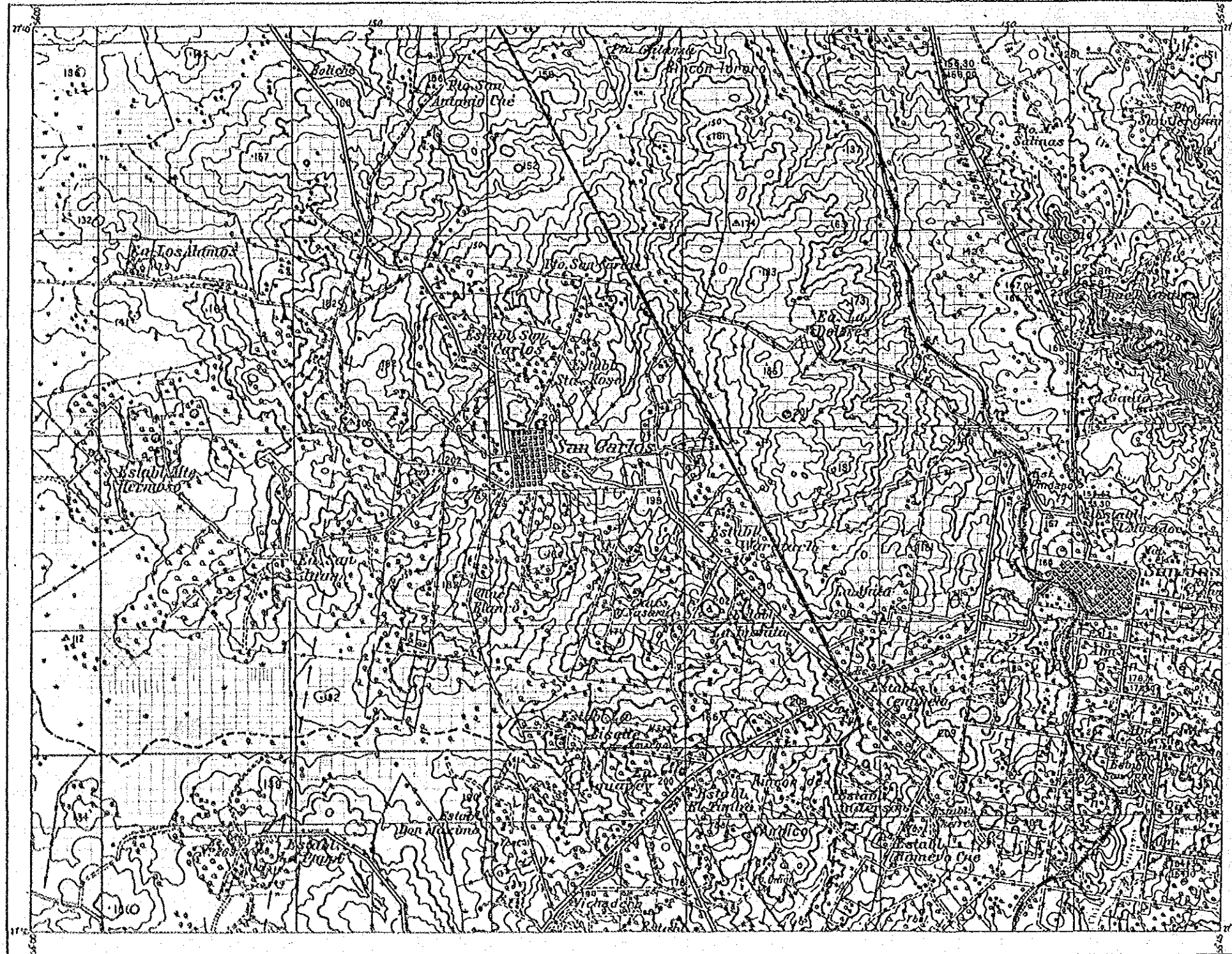

凡例 LEYENDA

- 水田に適
APTO PARA ARROZALES
- 水田適地のうちの治水改良
APTO PARA EL MEJORAMIENTO
(PRINCIPALMENTE ARROZALES)
- 畑地に適
APTO PARA TIERRAS AGRICOLAS
- 植林地に適
APTO PARA CAMPOS DE FORESTACION
- 水田、畑地に適
APTO PARA ARROZALES,
TIERRAS AGRICOLAS
- 水田、植林地に適
APTO PARA ARROZALES,
CAMPOS DE FORESTACION
- 畑地、植林地に適
APTO PARA TIERRAS AGRICOLAS,
CAMPOS DE FORESTACION
- 水田、畑地、植林地に適
APTO PARA ARROZALES,
TIERRAS AGRICOLAS,
CAMPOS DE FORESTACION
- その他
OTROS

PROVINCIA DE CORRIENTES
DE LA REPUBLICA ARGENTINA

PROYECTO DE DESARROLLO AGRICOLA
INTEGRADO EN EL AREA ADYACENTE
A LA REPRESA DE YACRETA

土地利用可能性分級図(II)
MAPA DE CLASIFICACION DE LAS POSIBILIDADES
DE APROVECHAMIENTO DE LAS TIERRAS(II)

AGENCIA DE COOPERACION
INTERNACIONAL DEL JAPON XVI-21

ESCALA 1:50 000

Equidistancia 30 metros
Algunos cartograficos de uso más frecuente

	Montaña alta		Montaña baja		Cerro		Cerro		Cerro		Cerro		Cerro		Cerro		Cerro
--	--------------	--	--------------	--	-------	--	-------	--	-------	--	-------	--	-------	--	-------	--	-------

