

SECCION POLITICA
MISIONES
Dep.
Capital

LEVANTAMIENTO
Topográfico
Regular

Hoja 2757-30-3

EJERCITO ARGENTINO - INSTITUTO GEOGRAFICO MILITAR
 CARTA TOPOGRAFICA DE LA REPUBLICA ARGENTINA
PARADA LEIS
 CORRIENTES-MISIONES
 LEVANTADA EN LOS AÑOS 1931-1937 48

ESTADO	1937-38	1938-39
PROYECTO	1937-38	1938-39
FECHA	1937-38	1938-39
MODELO	1937-38	1938-39

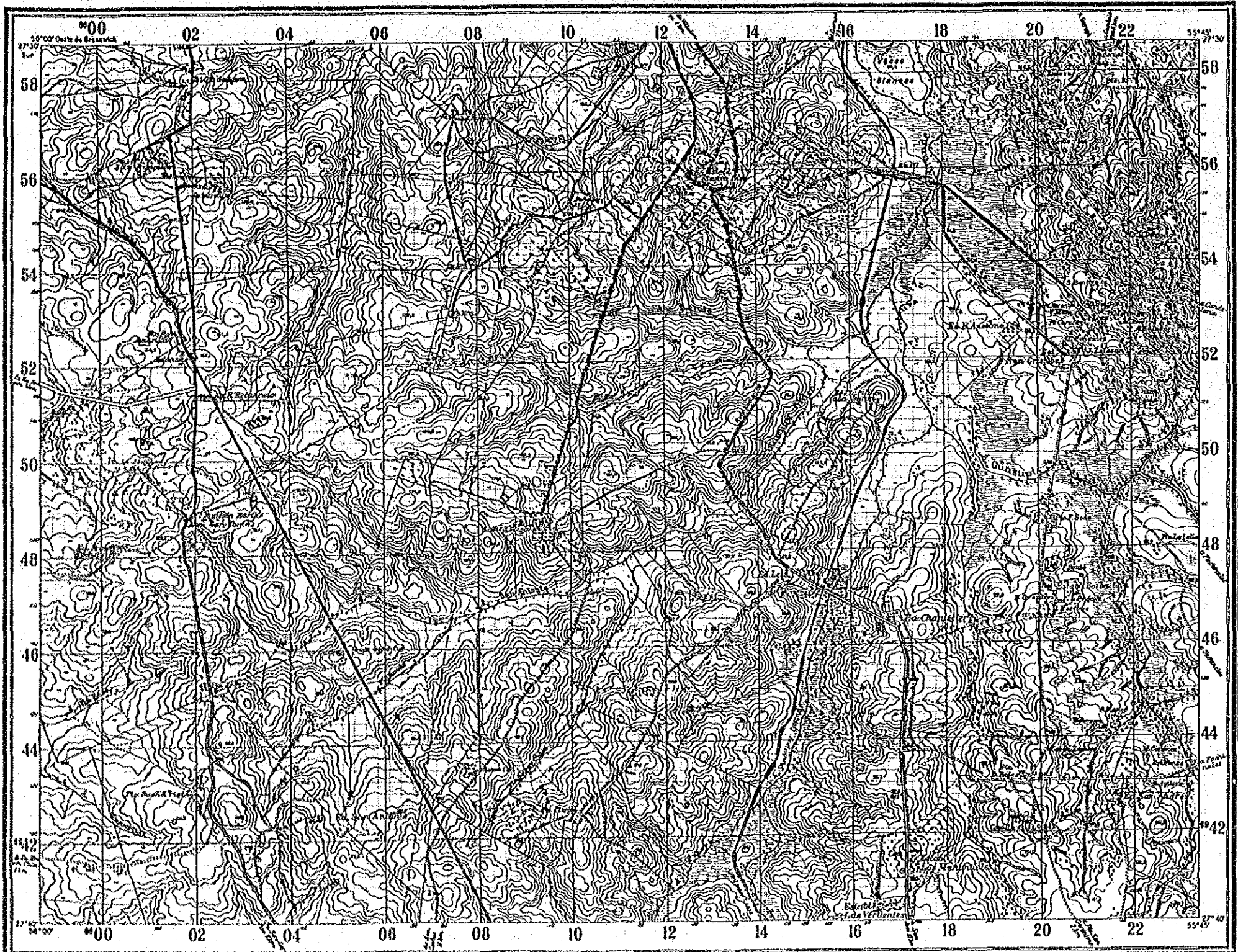

凡例 LEYENDA

	水田に適 APTO PARA ARROZALES
	畑地に適 APTO PARA TIERRAS AGRICOLAS
	植林地に適 APTO PARA CAMPOS DE FORESTACION
	水田、畑地に適 APTO PARA ARROZALES, TIERRAS AGRICOLAS
	水田、植林地に適 APTO PARA ARROZALES, CAMPOS DE FORESTACION
	畑地、植林地に適 APTO PARA TIERRAS AGRICOLAS, CAMPOS DE FORESTACION
	水田、畑地、植林地に適 APTO PARA ARROZALES, TIERRAS AGRICOLAS, CAMPOS DE FORESTACION
	その他 OTROS

PROVINCIA DE CORRIENTES
DE LA REPUBLICA ARGENTINA

PROYECTO DE DESARROLLO AGRICOLA
INTEGRADO EN EL AREA ADYACENTE
A LA REPRESA DE YACYRETA

土地利用可能性分級図(I)
MAPA DE CLASIFICACION DE LAS POSIBILIDADES
DE APROVECHAMIENTO DE LAS TIERRAS(I)

AGENCIA DE COOPERACION
INTERNACIONAL DEL JAPON XV-17

ESCALA 1:50 000

Equidistancia 5 metros

Simbolos cartograficos de uso más frecuente

	Montañas		Ríos		Caminos
	Carriles		Arroyos		Puentes
	Montes		Lagos		Barridos
	Aldeas		Marismas		Pozos
	Estaciones		Campos		Torres
	Escuelas		Panizas		Monumentos
	Iglesias		Prados		Hitos
	Escuelas		Montes		Limites
	Escuelas		Montes		Limites

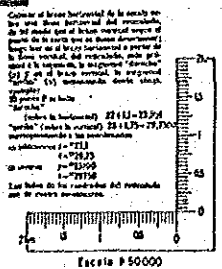

División Técnica Levantamiento
 Topográfico Regular

Hoja 2757-35-1

EJÉRCITO ARGENTINO - INSTITUTO GEOGRÁFICO MILITAR
 CARTA TOPOGRÁFICA DE LA REPÚBLICA ARGENTINA
PASO CAÁ CARAÍ
 CORRIENTES
 LEVANTADA EN EL AÑO 1938

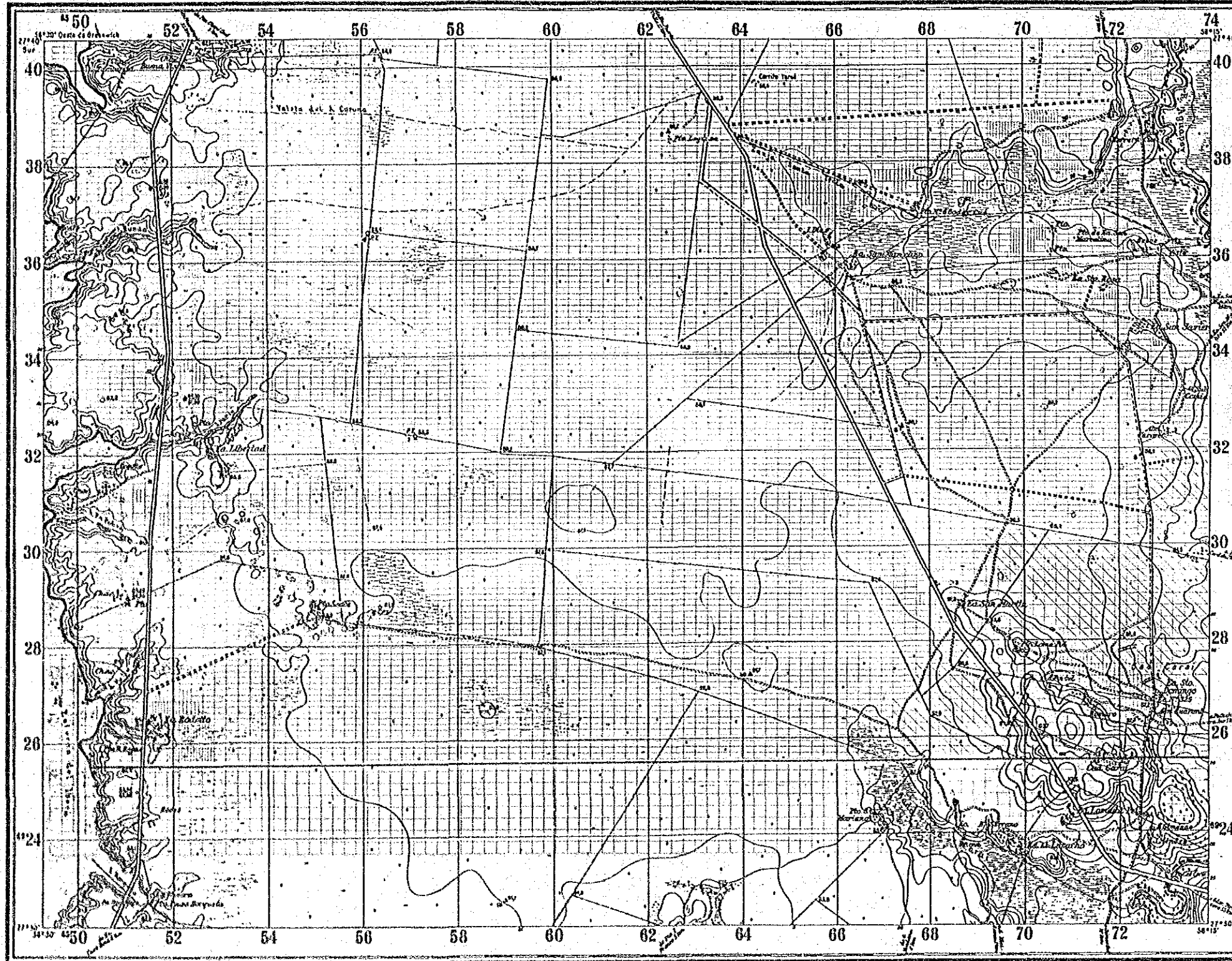
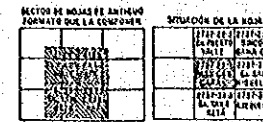

PUNTO		
De la Carta	De Registro	NOTAS
1	70 - 74 - 100	Molino Corral
2	70 - 74 - 113	Puerta Leguía
3	70 - 101 - 108	Vereda Cruz
4	70 - 101 - 123	Molino Tenedor
5	70 - 101 - 134	Campo Viejo
6	70 - 101 - 148	San Martín
7	70 - 101 - 160	Molino Corral
8	70 - 101 - 171	San Javier
9	70 - 101 - 183	Molino El Rincón
10	70 - 101 - 195	Campo Viejo
11	70 - 101 - 207	Nadalis
12	70 - 101 - 219	Cerro Carai
13	70 - 101 - 231	Campo Viejo

Las coordenadas de los puntos y las alturas son las que constan en el plano de la carta.
 Regulado por el Decreto 1000 del 10 de Julio de 1938.

凡例 LEYENDA

- 水田に達
APTO PARA ARROZALES
- 畑地に達
APTO PARA TIERRAS AGRICOLAS
- 植林地に達
APTO PARA CAMPOS DE FORESTACION
- 水田、畑地に達
APTO PARA ARROZALES, TIERRAS AGRICOLAS
- 水田、植林地に達
APTO PARA ARROZALES, CAMPOS DE FORESTACION
- 畑地、植林地に達
APTO PARA TIERRAS AGRICOLAS, CAMPOS DE FORESTACION
- 水田、畑地、植林地に達
APTO PARA ARROZALES, TIERRAS AGRICOLAS, CAMPOS DE FORESTACION
- その他
OTROS

PROVINCIA DE CORRIENTES DE LA REPUBLICA ARGENTINA
 PROYECTO DE DESARROLLO AGRICOLA INTEGRADO EN EL AREA ADYACENTE A LA REPRESA DE YACYRETA
土地利用可能性分級図(I)
 MAPA DE CLASIFICACION DE LAS POSIBILIDADES DE APROVECHAMIENTO DE LAS TIERRAS
 AGENCIA DE COOPERACION INTERNACIONAL DEL JAPON XV-19

ESCALA 1:50 000

ACTUALIZACIÓN PARCIAL DE LA EDICIÓN DE ARTIGLO FORMATO

Equidistancia 250 metros
 Algunas cartográficas de uso más frecuente

	Calle		Carretera		Estación		Puente		Represa		Cascada		Fuente		Pozo		Lago		Mar
	Monte		Monte		Monte		Cumbre		Volcán		Glaciar		Nieve		Hielo		Hielos		Hielos
	Isleta		Isleta		Isleta		Isleta		Isleta		Isleta		Isleta		Isleta		Isleta		Isleta

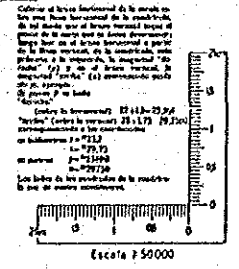

PROYECTO POLITICO
LEVANTAMIENTO

HOJA 2757-35-2

EJÉRCITO ARGENTINO - INSTITUTO GEOGRÁFICO MILITAR
CARTA TOPOGRÁFICA DE LA REPÚBLICA ARGENTINA
ESTANCIA SAN MIGUELITO
CORRIENTES
LEVANTADA EN EL AÑO 1958

SECCIÓN DE LA HOJA

157-158	159-160	161-162
163-164	165-166	167-168
169-170	171-172	173-174
175-176	177-178	179-180

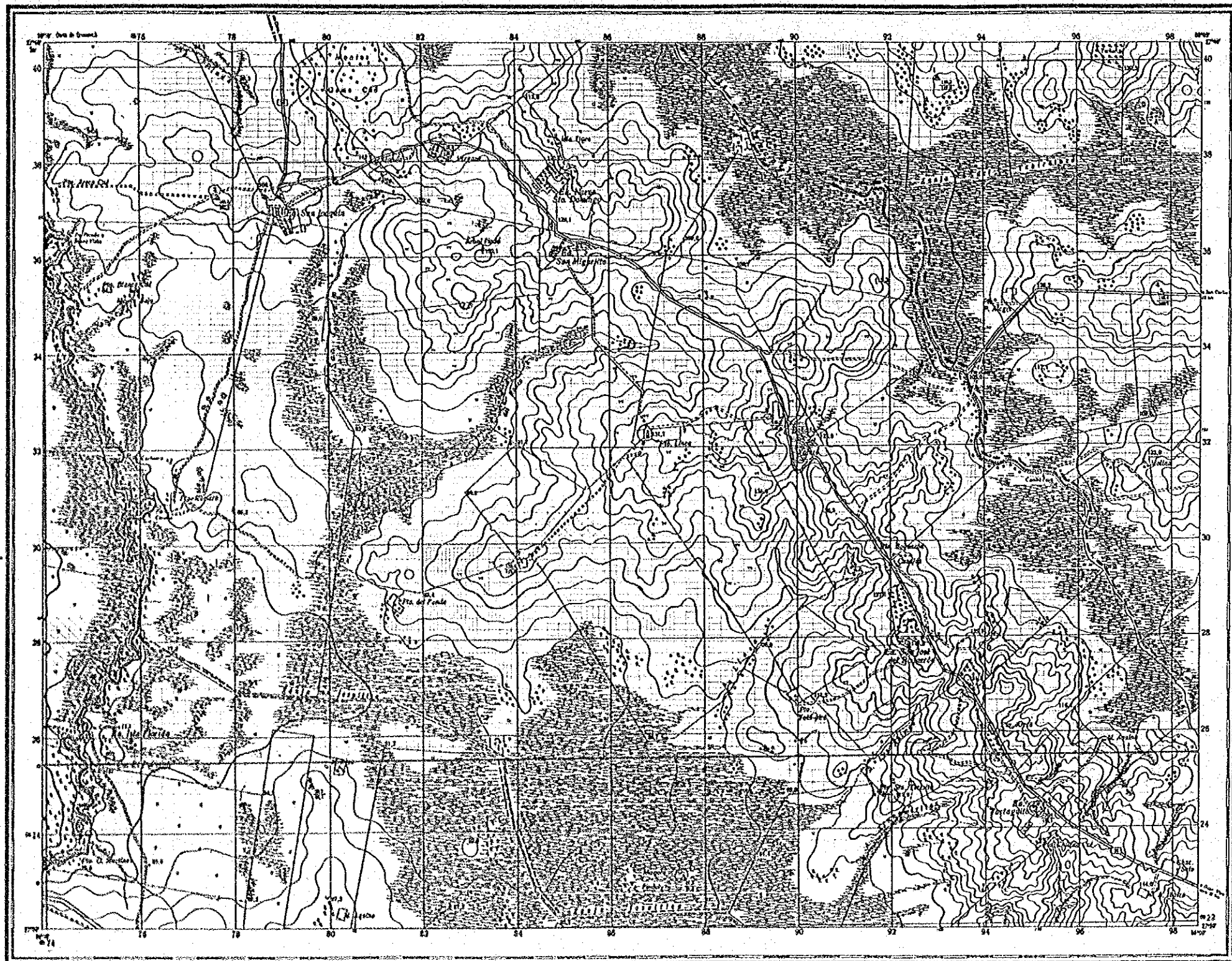

Propiedad (1)
del Estado (2)
de la Nación (3)
de la Provincia (4)

PUNTOS TOPOGRÁFICOS

NÚMERO	DE ESCRIBIR	NOMBRE
1	NO - IV - 14	Riacho Chilo
2	TO - III - 11	Riacho Esmeralda
3	TO - IV - 113	Campo San José
4	NO - IV - 11	Los Alamos
5	E - I - 111	San Miguelito
6	TO - III - 11	Puerto Rincón
7	TO - IV - 11	Rancho del Fondo
8	TO - IV - 11	Campo Chilo
9	NO - II - 111	El Soto (La, Desaguado)
10	TO - IV - 11	Cerrito

Nota:
Las coordenadas de un punto y su correspondiente altitud pueden solicitarse al Instituto Geográfico Militar, Av. Chile 311, Buenos Aires, indicando una sola en número de registro.

SEÑALES CARTOGRAFICAS

Arbol Pineda: Copia a escala natural
Línea de Partición: Línea de Partición
Línea de Faja: Línea de Faja
Línea de Faja: Línea de Faja
Línea de Faja: Línea de Faja

凡例 LEYENDA

	水田に適 APTO PARA ARROZALES
	畑地に適 APTO PARA TIERRAS AGRICOLAS
	植林地に適 APTO PARA CAMPOS DE FORESTACION
	水田、畑地に適 APTO PARA ARROZALES, TIERRAS AGRICOLAS
	水田、植林地に適 APTO PARA ARROZALES, CAMPOS DE FORESTACION
	畑地、植林地に適 APTO PARA TIERRAS AGRICOLAS, CAMPOS DE FORESTACION
	水田、畑地、植林地に適 APTO PARA ARROZALES, TIERRAS AGRICOLAS, CAMPOS DE FORESTACION
	その他 OTROS

PROVINCIA DE CORRIENTES
DE LA REPUBLICA ARGENTINA

PROYECTO DE DESARROLLO AGRICOLA
INTEGRADO EN EL AREA ADYACENTE
A LA REPRESA DE YACYRETA

土地利用可能性分級図(1)
MAPA DE CLASIFICACION DE LAS POSIBILIDADES
DE APROVECHAMIENTO DE LAS TIERRAS(1)

AGENCIA DE COOPERACION
INTERNACIONAL DEL JAPON XV-20

ESCALA: 50000

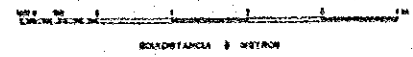

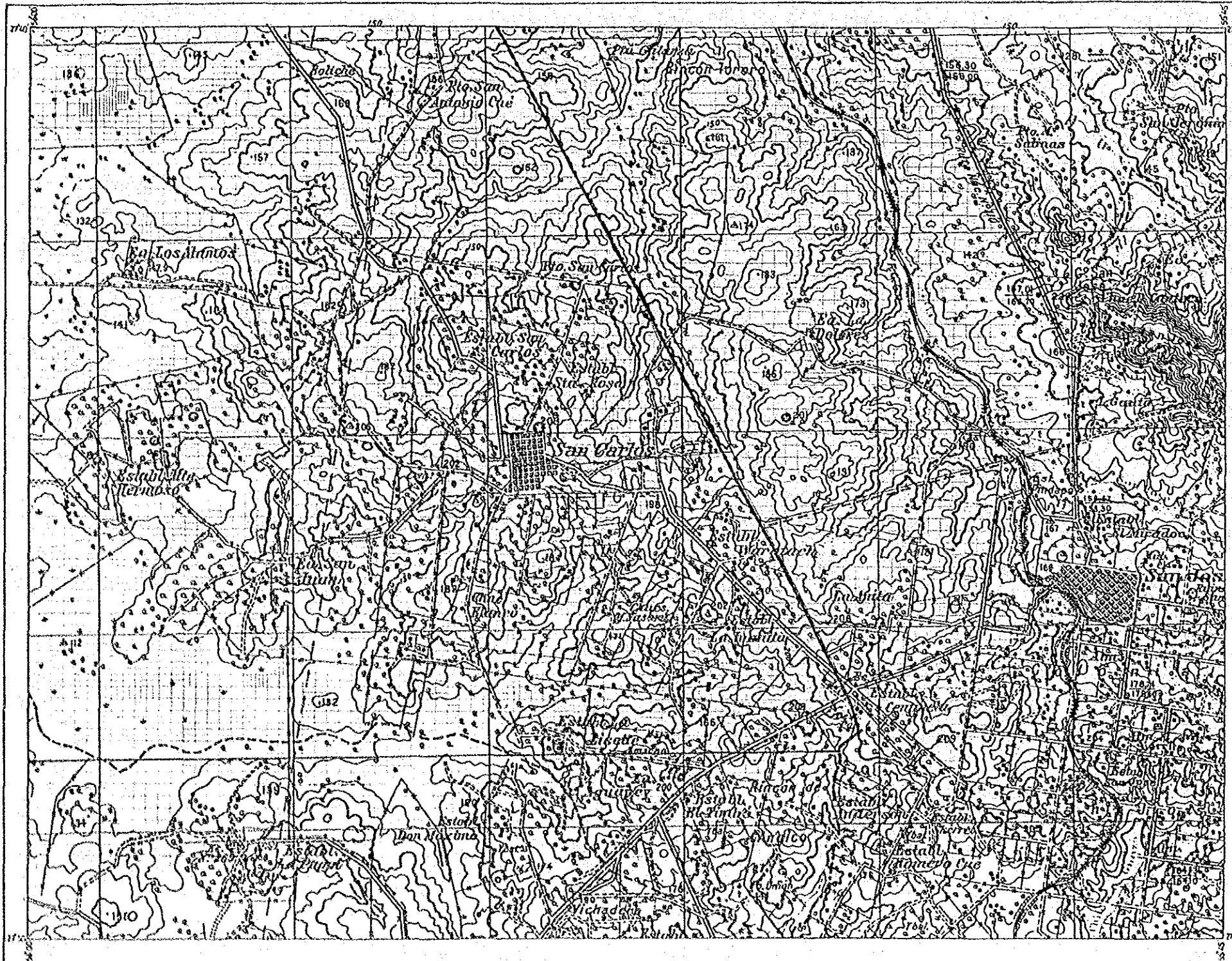

凡例 LEYENDA

- 水田に適
APTO PARA ARROZALES
- 畑地に適
APTO PARA TIERRAS AGRICOLAS
- 植林地に適
APTO PARA CAMPOS DE FORESTACION
- 水田、畑地に適
APTO PARA ARROZALES, TIERRAS AGRICOLAS
- 水田、植林地に適
APTO PARA ARROZALES, CAMPOS DE FORESTACION
- 畑地、植林地に適
APTO PARA TIERRAS AGRICOLAS, CAMPOS DE FORESTACION
- 水田、畑地、植林地に適
APTO PARA ARROZALES, TIERRAS AGRICOLAS, CAMPOS DE FORESTACION
- その他
OTROS

PROVINCIA DE CORRIENTES DE LA REPUBLICA ARGENTINA

PROYECTO DE DESARROLLO AGRICOLA INTEGRADO EN EL AREA ADYACENTE A LA REPRESA DE YACYRETA

土地利用可能性分級図(I)
MAPA DE CLASIFICACION DE LAS POSIBILIDADES DE APROVECHAMIENTO DE LAS TIERRAS(I)

AGENCIA DE COOPERACION INTERNACIONAL DEL JAPON XV-21

ESCALA 1:50 000

Equidistancia 50 metros
Diques cartografiados de sus más frecuentes

	Caño seco		Caño seco		Canal		Canal de riego
	Caño seco		Caño seco		Canal		Canal de riego
	Caño seco		Caño seco		Canal		Canal de riego
	Caño seco		Caño seco		Canal		Canal de riego
	Caño seco		Caño seco		Canal		Canal de riego
	Caño seco		Caño seco		Canal		Canal de riego
	Caño seco		Caño seco		Canal		Canal de riego
	Caño seco		Caño seco		Canal		Canal de riego
	Caño seco		Caño seco		Canal		Canal de riego
	Caño seco		Caño seco		Canal		Canal de riego

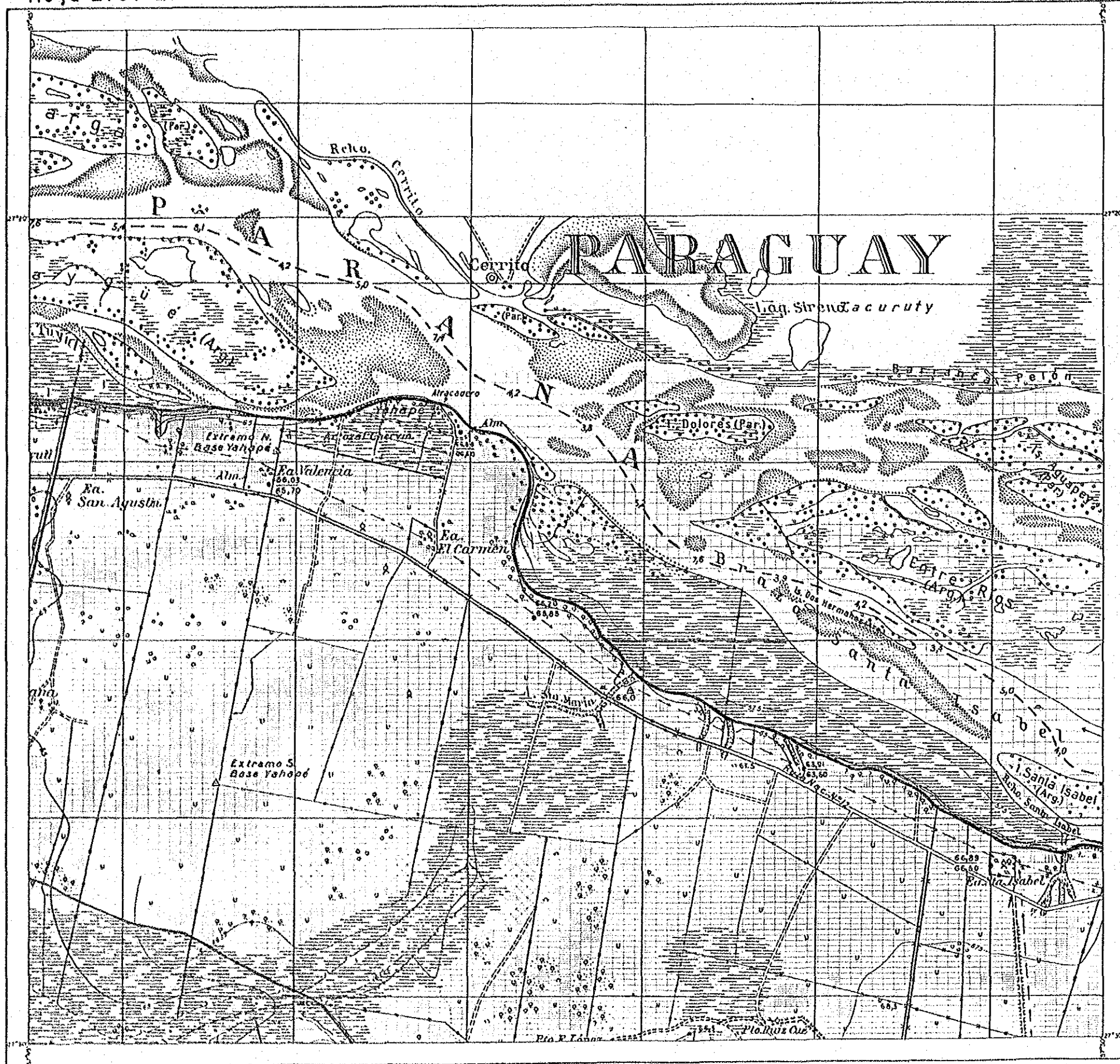

SITUACIÓN DE LA HOJA

2757-26-1	2757-26-2	2757-27-1
2757-26-3	2757-26-4	2757-27-3

SIENOS CARTOGRAFICOS

- Distancia horizontal 1) de 0 m. a mayor 2) de 100 m.
- Cumbre principal que sea verdadera
- Cumbre secundaria (1) Pico sobre ella
- Señales que indiquen para punto
- Una estación
- Marcas - Triangulo
- Morales y matorrales - Morales y viñas que sean sembrados
- Puntos topográficos y de muestreo con sus nombres
- Pedregal y pedregales - Terreno accidentado
- Sarales y canchales - Para la agricultura
- Asentamiento - Pueblo antiguo
- Asentamiento - Pueblo moderno
- Asentamiento - Pueblo antiguo - Actual
- Asentamiento - Pueblo moderno - Actual
- Asentamiento - Pueblo antiguo - Actual
- Asentamiento - Pueblo moderno - Actual
- Asentamiento - Pueblo antiguo - Actual
- Asentamiento - Pueblo moderno - Actual

ABREVIATURAS

- Alt. - Elevación - Metros - Nacional
- M. S. A. - M. S. A. - M. S. A.
- Top. - Topografía - Topografía

凡例 LEYENDA

[Symbol]	水田に適
[Symbol]	APTO PARA ARROZALES
[Symbol]	水田適地のうちの貯水改良
[Symbol]	APTO PARA EL MEJORAMIENTO (PRINCIPALMENTE ARROZALES)
[Symbol]	畑地に適
[Symbol]	APTO PARA TIERRAS AGRICOLAS
[Symbol]	植林地に適
[Symbol]	APTO PARA CAMPOS DE FORESTACION
[Symbol]	水田、畑地に適
[Symbol]	APTO PARA ARROZALES, TIERRAS AGRICOLAS
[Symbol]	水田、植林地に適
[Symbol]	APTO PARA ARROZALES, CAMPOS DE FORESTACION
[Symbol]	畑地、植林地に適
[Symbol]	APTO PARA TIERRAS AGRICOLAS, CAMPOS DE FORESTACION
[Symbol]	水田、畑地、植林地に適
[Symbol]	APTO PARA ARROZALES, TIERRAS AGRICOLAS, CAMPOS DE FORESTACION
[Symbol]	その他
[Symbol]	OTROS

PROVINCIA DE CORRIENTES DE LA REPUBLICA ARGENTINA

PROYECTO DE DESARROLLO AGRICOLA INTEGRADO EN EL AREA ADYACENTE A LA REPRESA DE YACYRETA

土地利用可能性分級図(II)

MAPA DE CLASIFICACION DE LAS POSIBILIDADES DE APROVECHAMIENTO DE LAS TIERRAS(II)

AGENCIA DE CODPERACION INTERNACIONAL DEL JAPON XVI-2

NOTA - El presente plano fue confeccionado en base al plano de 1/100 000 interpolando curvas de nivel de 2m mediante la interpolacion de fotografias aereas (1981 - 1960)

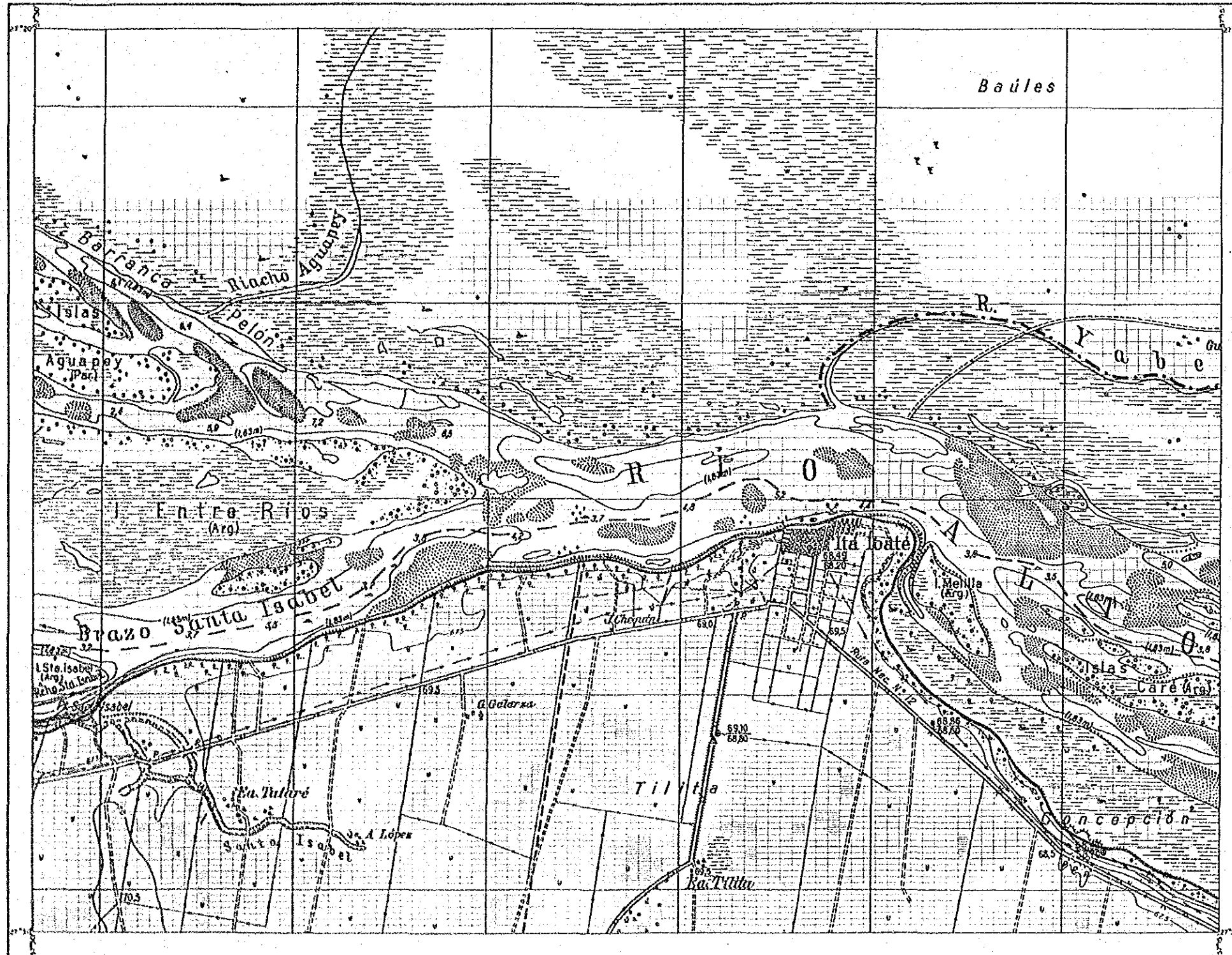

SITUACIÓN DE LA HOJA

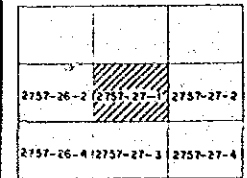

SÍMBOLOS CARTOGRAFICOS

- Camino empujable (1) de 4 a 8 metros (2) Autopista
- ===== Camino principal que sea pavimentado
- Camino secundario (1) Pavimentado (2) No pavimentado
- Anillo de drenaje
- Línea telefónica
- Línea eléctrica
- Línea de gas
- Línea de agua
- Línea de alcantarillado
- Línea de drenaje
- Línea de desagüe
- Línea de riego
- Línea de irrigación
- Línea de drenaje
- Línea de desagüe
- Línea de riego
- Línea de irrigación
- Línea de drenaje
- Línea de desagüe
- Línea de riego
- Línea de irrigación

凡例 LEYENDA

- 水田に適
- APTO PARA ARROZALES
- 水田適地のうちの排水改良
- APTO PARA EL MEJORAMIENTO (PRINCIPALMENTE ARROZALES)
- 畑地に適
- APTO PARA TIERRAS AGRICOLAS
- 植林地に適
- APTO PARA CAMPOS DE FORESTACION
- 水田、畑地に適
- APTO PARA ARROZALES, TIERRAS AGRICOLAS
- 水田、植林地に適
- APTO PARA ARROZALES, CAMPOS DE FORESTACION
- 畑地、植林地に適
- APTO PARA TIERRAS AGRICOLAS, CAMPOS DE FORESTACION
- 水田、畑地、植林地に適
- APTO PARA ARROZALES, TIERRAS AGRICOLAS, CAMPOS DE FORESTACION
- その他
- OTROS

PROVINCIA DE CORRIENTES
DE LA REPUBLICA ARGENTINA

PROYECTO DE DESARROLLO AGRICOLA
INTEGRADO EN EL AREA ADYACENTE
A LA REPRESA DE YACYRETA

土地利用可能性分級図(II)
MAPA DE CLASIFICACION DE LAS POSIBILIDADES
DE APROVECHAMIENTO DE LAS TIERRAS(II)

AGENCIA DE COOPERACION
INTERNACIONAL DEL JAPON XVI-3

NOTA: El presente plano fue confeccionado en base al plano de 1/100,000
interpolando curvas de nivel de 2.5m mediante la interpretación
de fotografías aéreas (1961: X04)

ESCALA 1:50 000

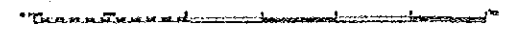

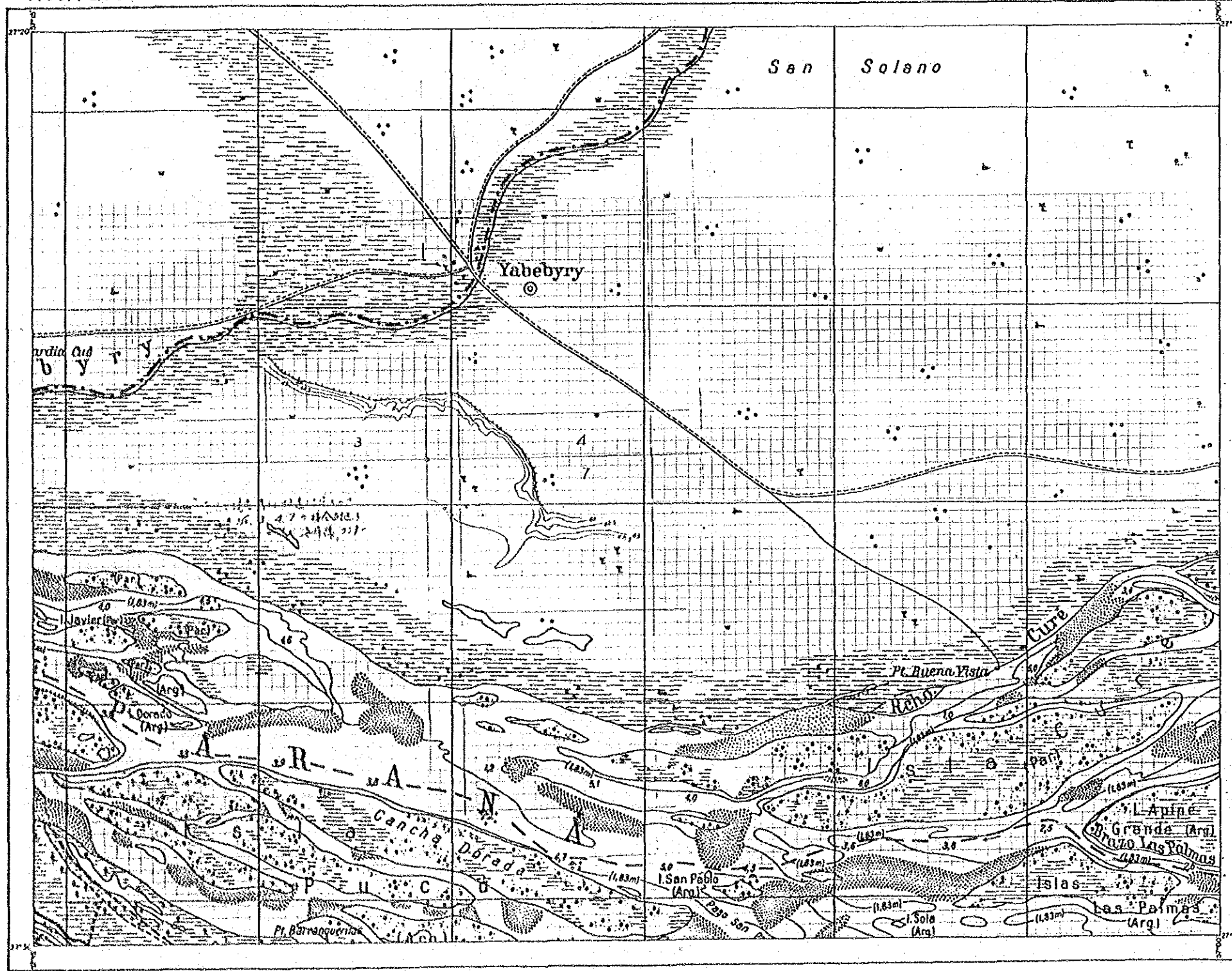

SITUACIÓN DE LA HOJA

2757-27-1	2757-27-2	2757-27-3
2757-27-4	2757-27-5	2757-27-6

SÍMBOLOS CARTOGRAFICOS

Línea sencilla: 1) De 0 m. a 10 m. 2) de 10 m. a 20 m. 3) de 20 m. a 30 m. 4) de 30 m. a 40 m. 5) de 40 m. a 50 m. 6) de 50 m. a 60 m. 7) de 60 m. a 70 m. 8) de 70 m. a 80 m. 9) de 80 m. a 90 m. 10) de 90 m. a 100 m. 11) de 100 m. a 110 m. 12) de 110 m. a 120 m. 13) de 120 m. a 130 m. 14) de 130 m. a 140 m. 15) de 140 m. a 150 m. 16) de 150 m. a 160 m. 17) de 160 m. a 170 m. 18) de 170 m. a 180 m. 19) de 180 m. a 190 m. 20) de 190 m. a 200 m. 21) de 200 m. a 210 m. 22) de 210 m. a 220 m. 23) de 220 m. a 230 m. 24) de 230 m. a 240 m. 25) de 240 m. a 250 m. 26) de 250 m. a 260 m. 27) de 260 m. a 270 m. 28) de 270 m. a 280 m. 29) de 280 m. a 290 m. 30) de 290 m. a 300 m. 31) de 300 m. a 310 m. 32) de 310 m. a 320 m. 33) de 320 m. a 330 m. 34) de 330 m. a 340 m. 35) de 340 m. a 350 m. 36) de 350 m. a 360 m. 37) de 360 m. a 370 m. 38) de 370 m. a 380 m. 39) de 380 m. a 390 m. 40) de 390 m. a 400 m. 41) de 400 m. a 410 m. 42) de 410 m. a 420 m. 43) de 420 m. a 430 m. 44) de 430 m. a 440 m. 45) de 440 m. a 450 m. 46) de 450 m. a 460 m. 47) de 460 m. a 470 m. 48) de 470 m. a 480 m. 49) de 480 m. a 490 m. 50) de 490 m. a 500 m. 51) de 500 m. a 510 m. 52) de 510 m. a 520 m. 53) de 520 m. a 530 m. 54) de 530 m. a 540 m. 55) de 540 m. a 550 m. 56) de 550 m. a 560 m. 57) de 560 m. a 570 m. 58) de 570 m. a 580 m. 59) de 580 m. a 590 m. 60) de 590 m. a 600 m. 61) de 600 m. a 610 m. 62) de 610 m. a 620 m. 63) de 620 m. a 630 m. 64) de 630 m. a 640 m. 65) de 640 m. a 650 m. 66) de 650 m. a 660 m. 67) de 660 m. a 670 m. 68) de 670 m. a 680 m. 69) de 680 m. a 690 m. 70) de 690 m. a 700 m. 71) de 700 m. a 710 m. 72) de 710 m. a 720 m. 73) de 720 m. a 730 m. 74) de 730 m. a 740 m. 75) de 740 m. a 750 m. 76) de 750 m. a 760 m. 77) de 760 m. a 770 m. 78) de 770 m. a 780 m. 79) de 780 m. a 790 m. 80) de 790 m. a 800 m. 81) de 800 m. a 810 m. 82) de 810 m. a 820 m. 83) de 820 m. a 830 m. 84) de 830 m. a 840 m. 85) de 840 m. a 850 m. 86) de 850 m. a 860 m. 87) de 860 m. a 870 m. 88) de 870 m. a 880 m. 89) de 880 m. a 890 m. 90) de 890 m. a 900 m. 91) de 900 m. a 910 m. 92) de 910 m. a 920 m. 93) de 920 m. a 930 m. 94) de 930 m. a 940 m. 95) de 940 m. a 950 m. 96) de 950 m. a 960 m. 97) de 960 m. a 970 m. 98) de 970 m. a 980 m. 99) de 980 m. a 990 m. 100) de 990 m. a 1000 m.

- 凡例 LEYENDA
- 水田に適
APTO PARA ARROZALES
 - 水田適地のうちの排水改良
APTO PARA EL REJORAMIENTO
(PRINCIPALMENTE ARROZALES)
 - 畑地に適
APTO PARA TIERRAS AGRICOLAS
 - 植林地に適
APTO PARA CAMPOS DE FORESTACION
 - 水田、畑地に適
APTO PARA ARROZALES,
TIERRAS AGRICOLAS
 - 水田、植林地に適
APTO PARA ARROZALES,
CAMPOS DE FORESTACION
 - 畑地、植林地に適
APTO PARA TIERRAS AGRICOLAS,
CAMPOS DE FORESTACION
 - 水田、畑地、植林地に適
APTO PARA ARROZALES,
TIERRAS AGRICOLAS,
CAMPOS DE FORESTACION
 - その他
OTROS

PROVINCIA DE CORRIENTES
DE LA REPUBLICA ARGENTINA

PROYECTO DE DESARROLLO AGRICOLA
INTEGRADO EN EL AREA ADYACENTE
A LA REPRESA DE YACYRETA

土地利用可能性分級図(II)
MAPA DE CLASIFICACION DE LAS POSIBILIDADES
DE APROVECHAMIENTO DE LAS TIERRAS(II)

AGENCIA DE COOPERACION
INTERNACIONAL DEL JAPON XVI-4

NOTA - El presente plano fue confeccionado en base al plano de 1/100,000
intercalando curvas de nivel de 2.5m mediante la interpolacion
de fotografias aereas (1981-82M)

ESCALA 1:50 000

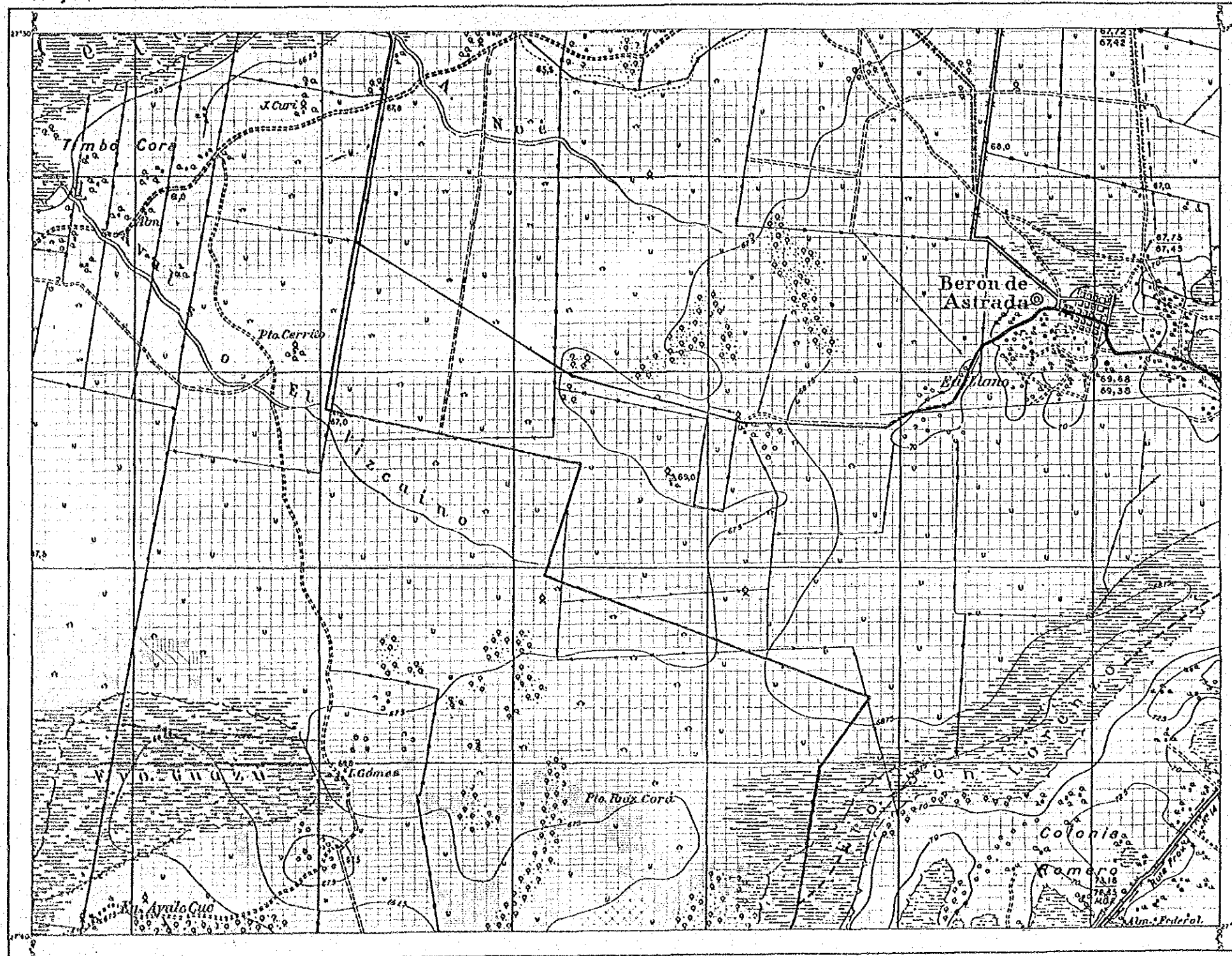

SITUACIÓN DE LA HOJA

2757-26-1	2757-26-2	2757-26-3
2757-26-1	2757-26-2	2757-26-3
	2757-26-4	
		2757-27-1
		2757-27-2

SÍMBOLOS CARTOGRAFICOS

- Contorno (curvas) 1/50 m. a mayor
- Contorno (curvas) 1/20 m. a mayor
- Contorno (curvas) 1/10 m. a mayor
- Contorno (curvas) 1/5 m. a mayor
- Contorno (curvas) 1/2 m. a mayor
- Contorno (curvas) 1/1 m. a mayor
- Contorno (curvas) 1/0,5 m. a mayor
- Contorno (curvas) 1/0,2 m. a mayor
- Contorno (curvas) 1/0,1 m. a mayor
- Contorno (curvas) 1/0,05 m. a mayor
- Contorno (curvas) 1/0,02 m. a mayor
- Contorno (curvas) 1/0,01 m. a mayor
- Contorno (curvas) 1/0,005 m. a mayor
- Contorno (curvas) 1/0,002 m. a mayor
- Contorno (curvas) 1/0,001 m. a mayor
- Contorno (curvas) 1/0,0005 m. a mayor
- Contorno (curvas) 1/0,0002 m. a mayor
- Contorno (curvas) 1/0,0001 m. a mayor

凡例 LEYENDA

- [Horizontal lines] 水田に適 (Water稻田 suitable)
- [Vertical lines] APTO PARA ARROZALES (Suitable for rice fields)
- [Diagonal lines /] 水田適地のうちの排水改良 (Improvement of drainage in suitable areas)
- [Diagonal lines \] APTO PARA EL MEJORAMIENTO (PRINCIPALMENTE ARROZALES) (Improvement (mainly rice fields))
- [Dotted pattern] 畑地に適 (Suitable for dryland agriculture)
- [Stippled pattern] APTO PARA TIERRAS AGRICOLAS (Suitable for agricultural lands)
- [Cross-hatch] 植林地に適 (Suitable for afforestation)
- [Cross-hatch] APTO PARA CAMPOS DE FORESTACION (Suitable for afforestation areas)
- [X-pattern] 水田、畑地に適 (Suitable for rice fields, dryland agriculture)
- [X-pattern] APTO PARA ARROZALES, TIERRAS AGRICOLAS (Suitable for rice fields, agricultural lands)
- [Horizontal lines + Dotted] 水田、植林地に適 (Suitable for rice fields, afforestation)
- [Horizontal lines + Dotted] APTO PARA ARROZALES, CAMPOS DE FORESTACION (Suitable for rice fields, afforestation areas)
- [Diagonal lines / + Dotted] 畑地、植林地に適 (Suitable for dryland agriculture, afforestation)
- [Diagonal lines / + Dotted] APTO PARA TIERRAS AGRICOLAS, CAMPOS DE FORESTACION (Suitable for agricultural lands, afforestation areas)
- [Diagonal lines / + Stippled] 水田、畑地、植林地に適 (Suitable for rice fields, dryland agriculture, afforestation)
- [Diagonal lines / + Stippled] APTO PARA ARROZALES, TIERRAS AGRICOLAS, CAMPOS DE FORESTACION (Suitable for rice fields, agricultural lands, afforestation areas)
- [Blank] その他 (Others)
- [Blank] OTROS (Others)

PROVINCIA DE CORRIENTES
DE LA REPUBLICA ARGENTINA

PROYECTO DE DESARROLLO AGRICOLA
INTEGRADO EN EL AREA ADYACENTE
A LA REPRESA DE YACYRETA

土地利用可能性分級図(II)
MAPA DE CLASIFICACION DE LAS POSIBILIDADES
DE APROVECHAMIENTO DE LAS TIERRAS(II)

AGENCIA DE COOPERACION
INTERNACIONAL DEL JAPON XVI-5

NOTA.- El presente plano ha confeccionado en base al plano de 1/100,000
intercalándose curvas de nivel de 2 m. mediante la interpretación
de fotografías aéreas (1941:K4)

ESCALA 1:50 000

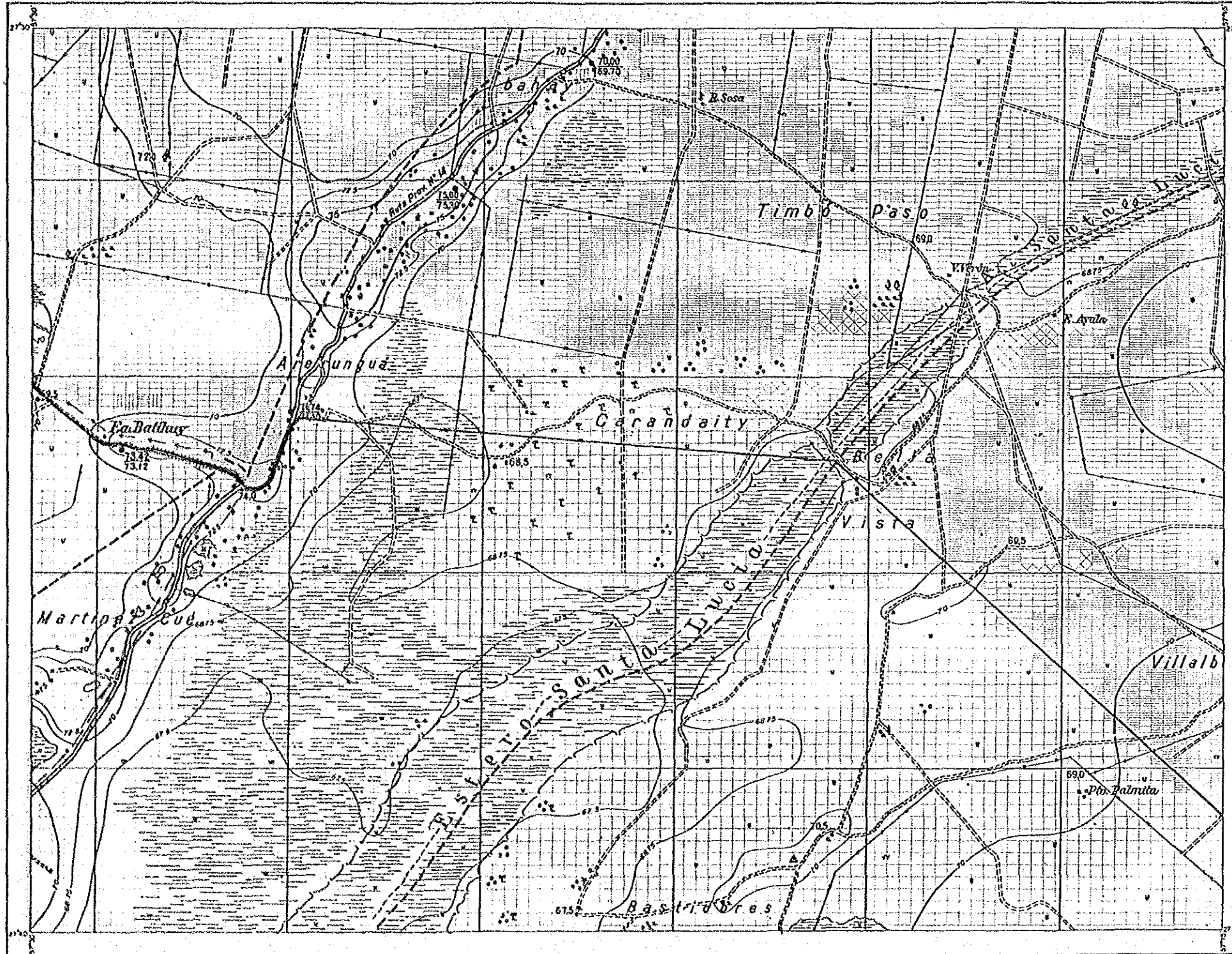

SITUACIÓN DE LA HOJA

2757-26-2	2757-27-1	2757-27-2
2757-26-4		2757-27-4
2757-32-2	2757-33-1	2757-33-2

SIKOS CARTOGRAFICOS

- Contorno (elevación) 1) En 5 m. 2) Mayor de 5 m.
- Contorno principal que sea horizontal
- Contorno principal 1) Para horizontales
- Altimétrico del terreno por partes
- Línea de drenaje
- Diferencia - Tercera
- Balce y nivel - El fin de cada uno de los "niveles"
- Punto trigonométrico y de observación
- Puntos y líneas - Terreno en "trazo"
- Puntos tipo - Punto central
- Puntos - P. grado y temperatura - Agua
- Arroyos de río - Cua
- Línea de nivel de agua - Trazado
- Montañas - Rápido

凡例 LEYENDA

- 水田に適
APTO PARA ARROZALES
- 水田適地のうちの排水改良
APTO PARA EL MEJORAMIENTO
(PRINCIPALMENTE ARROZALES)
- 畑地に適
APTO PARA TIERRAS AGRICOLAS
- 植林地に適
APTO PARA CAMPOS DE FORESTACION
- 水田、畑地に適
APTO PARA ARROZALES,
TIERRAS AGRICOLAS
- 水田、植林地に適
APTO PARA ARROZALES,
CAMPOS DE FORESTACION
- 畑地、植林地に適
APTO PARA TIERRAS AGRICOLAS,
CAMPOS DE FORESTACION
- 水田、畑地、植林地に適
APTO PARA ARROZALES,
TIERRAS AGRICOLAS,
CAMPOS DE FORESTACION
- その他
OTROS

PROVINCIA DE CORRIENTES
DE LA REPUBLICA ARGENTINA

PROYECTO DE DESARROLLO AGRICOLA
INTEGRADO EN EL AREA ADYACENTE
A LA REPRESA DE YACYRETA

土地利用可能性分級図(II)

MAPA DE CLASIFICACION DE LAS POSIBILIDADES
DE APROVECHAMIENTO DE LAS TIERRAS

AGENCIA DE COOPERACION
INTERNACIONAL DEL JAPON XVI-6

NOTA - El presente plano fue confeccionado en base al plano de 1/100,000
intercalando las curvas de nivel de 2.5m mediante la interpretación
de fotografías aéreas (1961 - IGN)

ESCALA 1:50 000

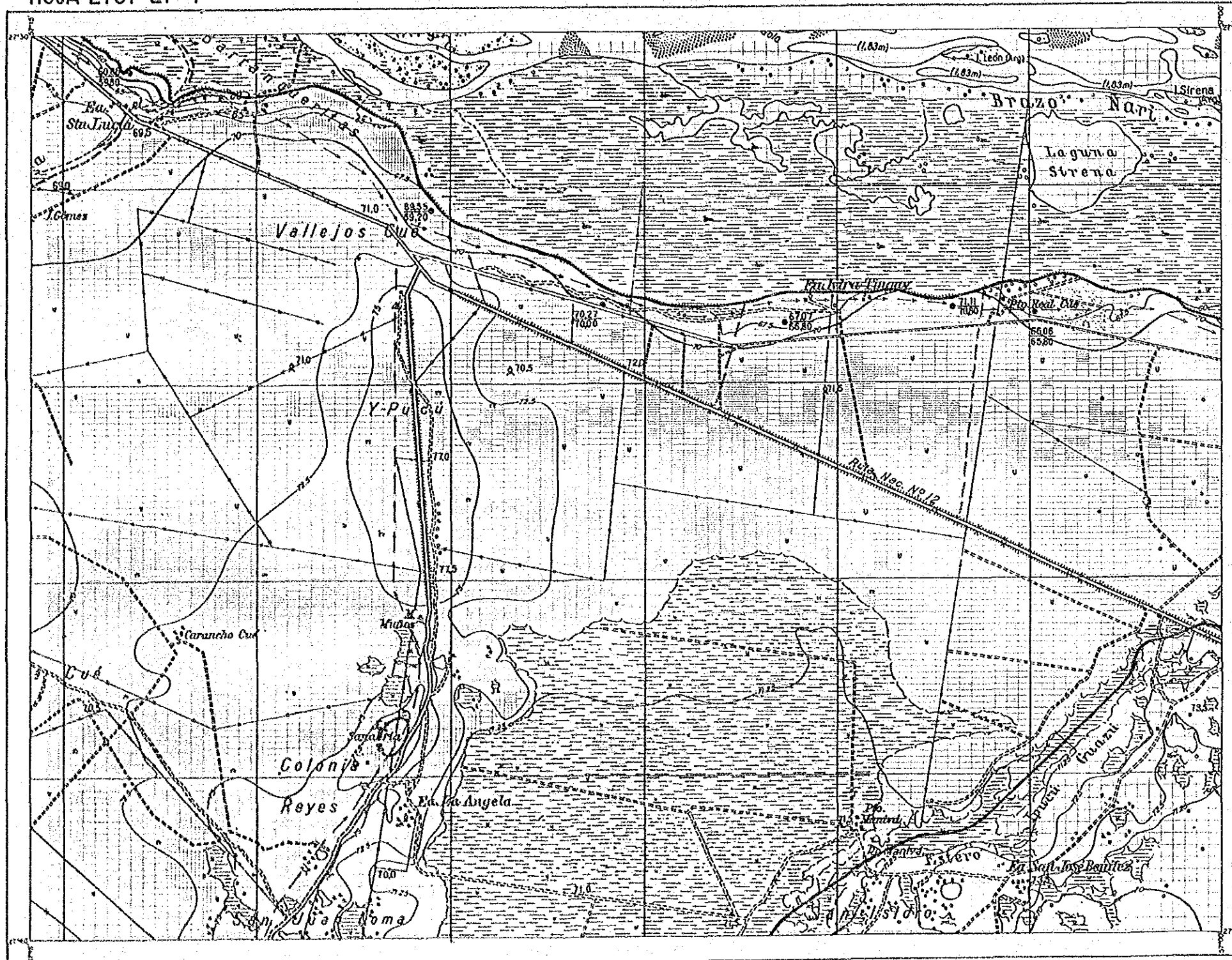

SITUACION DE LA HOJA

2757-27-1	2757-27-2	2757-27-3
2757-27-4	2757-27-5	2757-27-6
2757-27-7	2757-27-8	2757-27-9

SEÑOS CARTOGRAFICOS

- Línea roja (1) De 5 m. a 10 m. (2) Intermitente
- Línea azul (1) De 5 m. a 10 m. (2) Intermitente
- Línea negra (1) De 5 m. a 10 m. (2) Intermitente
- Línea verde (1) De 5 m. a 10 m. (2) Intermitente
- Línea amarilla (1) De 5 m. a 10 m. (2) Intermitente
- Línea morada (1) De 5 m. a 10 m. (2) Intermitente
- Línea blanca (1) De 5 m. a 10 m. (2) Intermitente
- Línea gris (1) De 5 m. a 10 m. (2) Intermitente
- Línea negra (1) De 5 m. a 10 m. (2) Intermitente
- Línea roja (1) De 5 m. a 10 m. (2) Intermitente
- Línea azul (1) De 5 m. a 10 m. (2) Intermitente
- Línea negra (1) De 5 m. a 10 m. (2) Intermitente
- Línea verde (1) De 5 m. a 10 m. (2) Intermitente
- Línea amarilla (1) De 5 m. a 10 m. (2) Intermitente
- Línea morada (1) De 5 m. a 10 m. (2) Intermitente
- Línea blanca (1) De 5 m. a 10 m. (2) Intermitente
- Línea gris (1) De 5 m. a 10 m. (2) Intermitente

凡例 LEYENDA

- 水田に適
APTO PARA ARROZALES
- ▨ 水田適地のうちの排水改良
APTO PARA EL MEJORAMIENTO
(PRINCIPALMENTE ARROZALES)
- 畑地に適
APTO PARA TIERRAS AGRICOLAS
- ▨ 植林地に適
APTO PARA CAMPOS DE FORESTACION
- ▧ 水田、畑地に適
APTO PARA ARROZALES,
TIERRAS AGRICOLAS
- ▩ 水田、植林地に適
APTO PARA ARROZALES,
CAMPOS DE FORESTACION
- 畑地、植林地に適
APTO PARA TIERRAS AGRICOLAS,
CAMPOS DE FORESTACION
- 水田、畑地、植林地に適
APTO PARA ARROZALES,
TIERRAS AGRICOLAS,
CAMPOS DE FORESTACION
- その他
OTROS

PROVINCIA DE CORRIENTES
DE LA REPUBLICA ARGENTINA

PROYECTO DE DESARROLLO AGRICOLA
INTEGRADO EN EL AREA ADYACENTE
A LA REPRESA DE YACYRETA

土地利用可能性分級図(II)
MAPA DE CLASIFICACION DE LAS POSIBILIDADES
DE APROVECHAMIENTO DE LAS TIERRAS(II)

AGENCIA DE COOPERACION
INTERNACIONAL DEL JAPON XVI-7

NOTA - El presente plano fue confeccionado en base al plano de 1:100,000
mostrando curvas de nivel de 2.5m mediante la interpretacion
de fotografias aereas (1961, R.M.)

ESCALA 1:50 000

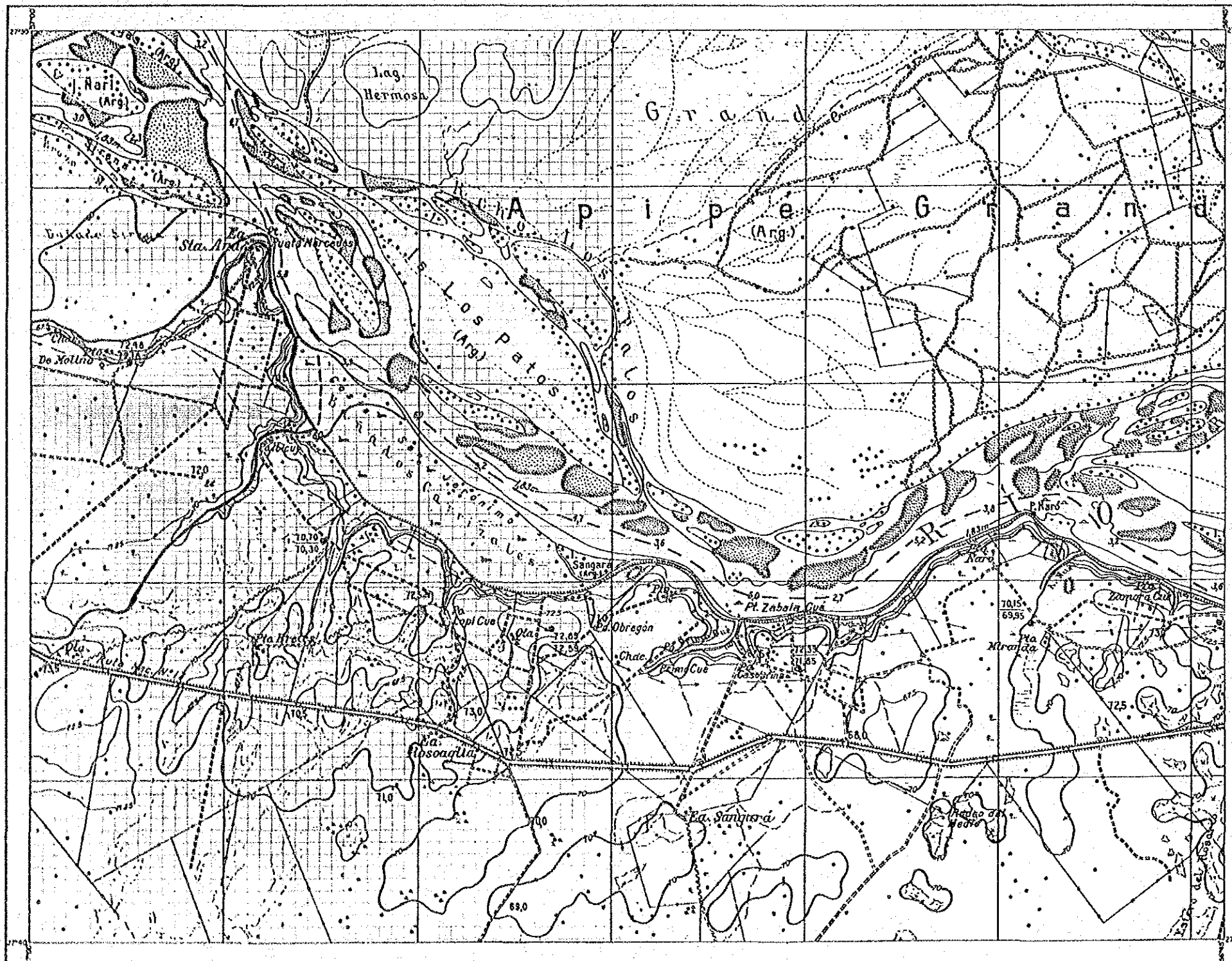

SITUACIÓN DE LA HOJA

2757-27-2	2757-28-1	2757-28-2
2757-27-4	2757-28-3	2757-28-4
2757-33-2		

- SIGNOS CARTOGRAFICOS
- Contorno normal (de 1) De 5 m. a mayor (1) Elevación
 - Contorno principal que sea múltiplo
 - Contorno secundario (1) Punto intermedio
 - Elevación sea múltiplo por fajas
 - Línea de nivel
 - Nivel del mar - Fijación
 - Nivel del mar - Fijación a modo de línea de nivel
 - Punto trigonométrico y en otros territorios
 - Puntos de nivel - Terreno irregular
 - Nivel del mar - Nivel del mar
 - Punto fijo - Punto conocido
 - Punto - P. fijo y ocupación - Fijado
 - Intersección de ríos - Cruz
 - Arbol marino en agua - Fija mar
 - Montaña - Montaña

- 凡例 LEYENDA
- 水田に適
APTO PARA ARROZALES
 - 水田灌漑のうちの排水改良
APTO PARA EL MEJORAMIENTO
(PRINCIPALMENTE ARROZALES)
 - 畑地に適
APTO PARA TIERRAS AGRICOLAS
 - 植林地に適
APTO PARA CAMPOS DE FORESTACION
 - 水田, 畑地に適
APTO PARA ARROZALES,
TIERRAS AGRICOLAS
 - 水田, 植林地に適
APTO PARA ARROZALES,
CAMPOS DE FORESTACION
 - 畑地, 植林地に適
APTO PARA TIERRAS AGRICOLAS,
CAMPOS DE FORESTACION
 - 水田, 畑地, 植林地に適
APTO PARA ARROZALES,
TIERRAS AGRICOLAS,
CAMPOS DE FORESTACION
 - その他
OTROS

PROVINCIA DE CORRIENTES
DE LA REPUBLICA ARGENTINA

PROYECTO DE DESARROLLO AGRICOLA
INTEGRADO EN EL AREA ADYACENTE
A LA REPRESA DE YACYRETA

土地利用可能性分級図(II)
MAPA DE CLASIFICACION DE LAS POSIBILIDADES
DE APROVECHAMIENTO DE LAS TIERRAS(II)

AGENCIA DE COOPERACION
INTERNACIONAL DEL JAPON XVI-8

NOTA - El presente plano fue confeccionado en base al plano de 1/100,000
intercalando curvas de nivel de 2.5m mediante la interpretación
de fotografías aéreas (1951:RGH)

ESCALA 1:50 000

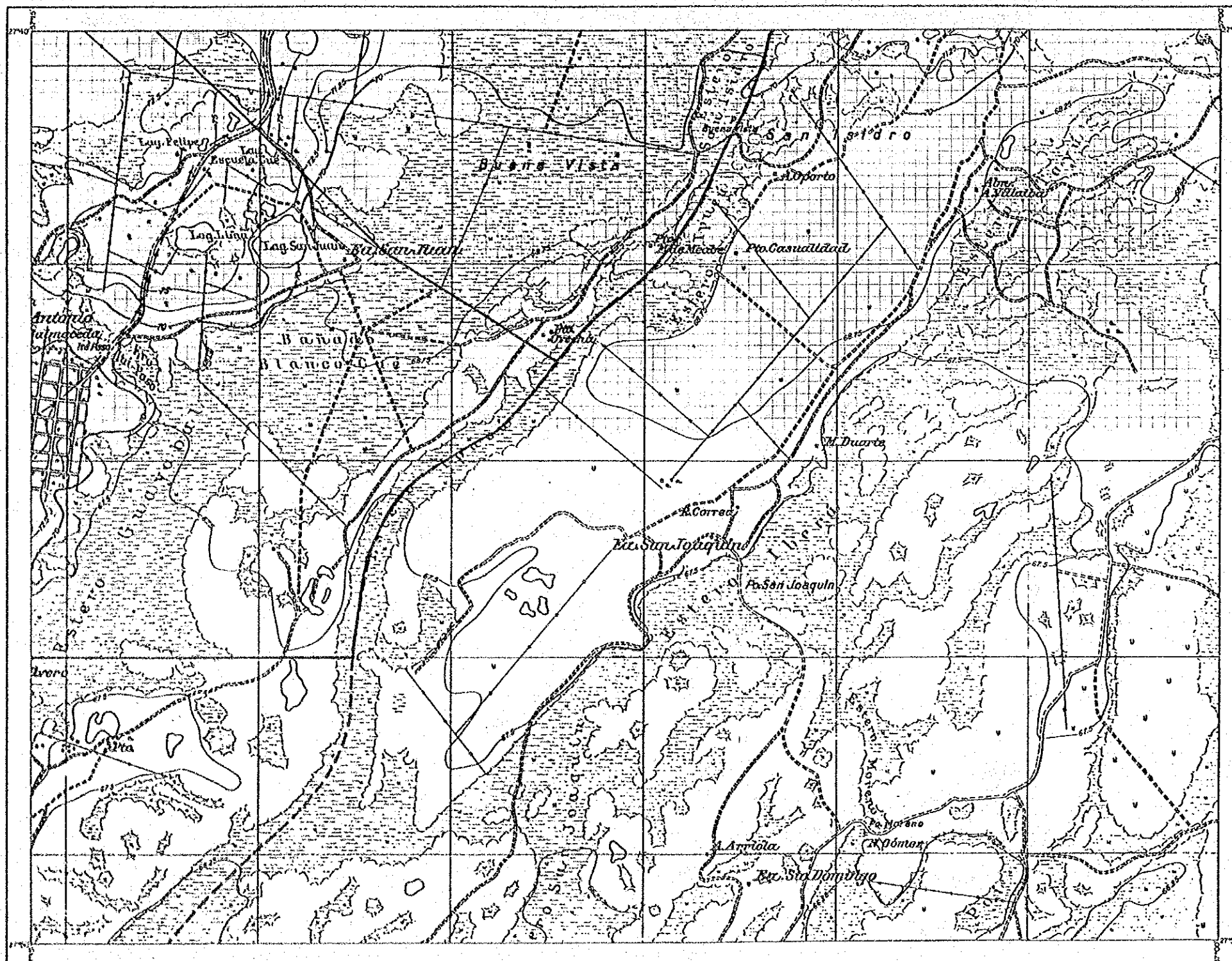

SITUACION DE LA HOJA

2757-27-3	2757-27-4	2757-28-3
2757-33-1	2757-33-2	

SIGNOS CARTOGRAFICOS

- Escala numérica 1) De 0 m. a mayor 2) Altimétrica
- Contorno principal que sea hectárea
- Contorno secundario 1) Para hectáreas
- Altimétrico que sea por hectárea
- Línea de altitud
- Nivel - Elevación
- Nivel a escala - Nivel y nivel con los que se construye
- Puntos trigonométricos y otros levantados
- Puntos a escala - Trazos de nivel
- Líneas de nivel - Nivel de la superficie
- Punto E. - Punto visible
- Punto - P. plano a escala de 1:50,000
- Redondeo de 0.50 - Cont.
- Línea de nivel de 1:50,000 - Trazo
- Nivel - Nivel
- Línea de nivel de 1:50,000

凡例 LEYENDA

- 水田に適
APTO PARA ARROZALES
- 水田適地のうちの排水改良
APTO PARA EL MEJORAMIENTO
(PRINCIPALMENTE ARROZALES)
- 畑地に適
APTO PARA TIERRAS AGRICOLAS
- 植林地に適
APTO PARA CAMPOS DE FORESTACION
- 水田、畑地に適
APTO PARA ARROZALES,
TIERRAS AGRICOLAS
- 水田、植林地に適
APTO PARA ARROZALES,
CAMPOS DE FORESTACION
- 畑地、植林地に適
APTO PARA TIERRAS AGRICOLAS,
CAMPOS DE FORESTACION
- 水田、畑地、植林地に適
APTO PARA ARROZALES,
TIERRAS AGRICOLAS,
CAMPOS DE FORESTACION
- その他
OTROS

PROVINCIA DE CORRIENTES
DE LA REPUBLICA ARGENTINA

PROYECTO DE DESARROLLO AGRICOLA
INTEGRADO EN EL AREA ADYACENTE
A LA REPRESA DE YACYRETA

土地利用可能性分級図(II)
MAPA DE CLASIFICACION DE LAS POSIBILIDADES
DE APROVECHAMIENTO DE LAS TIERRAS(II)

NOTA - El presente plano fue confeccionado en base al plano de 1/100,000
información de escala de nivel de 2.5m mediante la interpretación
de fotografías aéreas (1961, IGN)

ESCALA 1:50 000



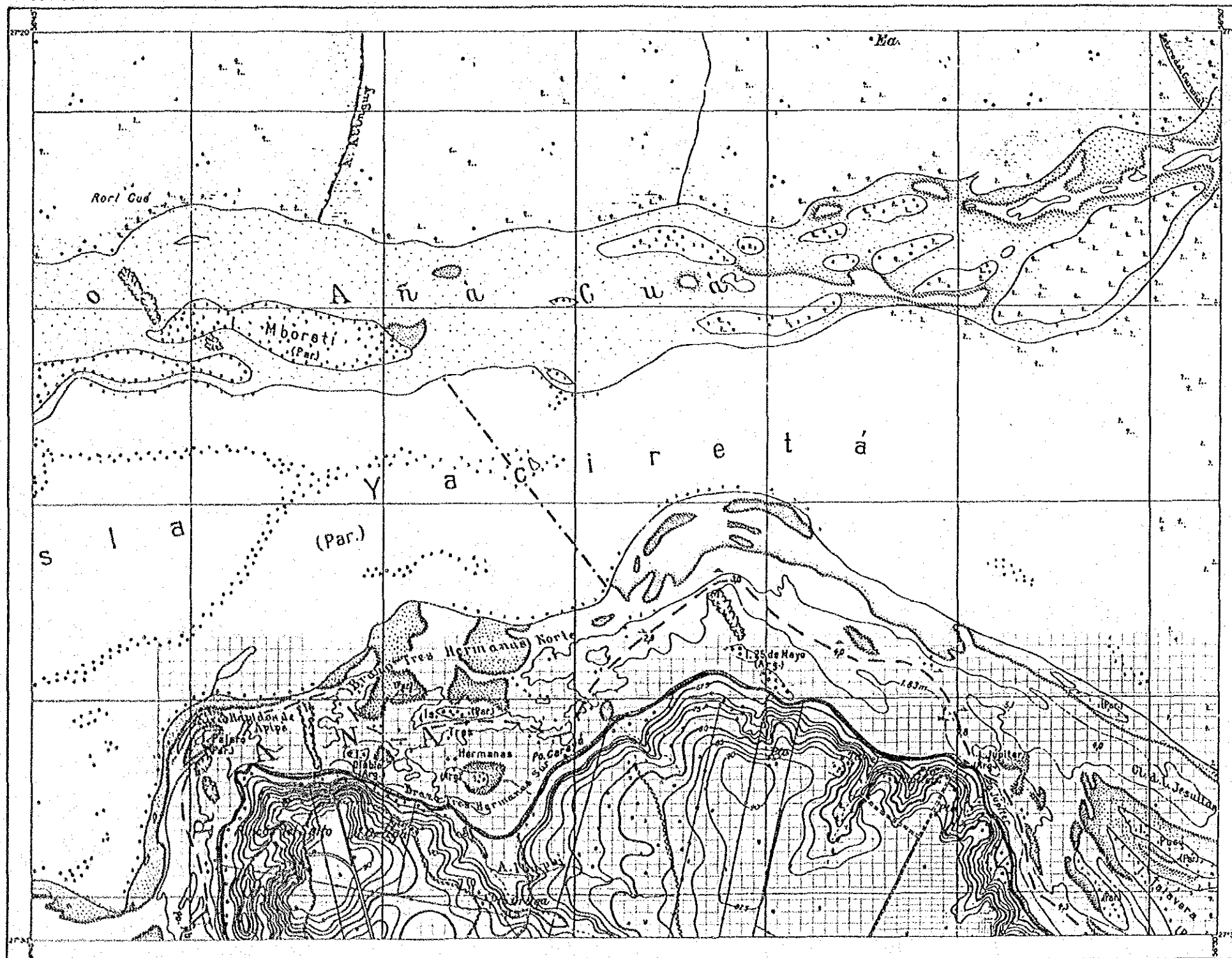

SITUACIÓN DE LA HOJA

2757-28-1	2757-28-2	2757-28-3
2757-28-4	2757-28-5	2757-28-6

SIGNOS CARTOGRAFICOS

- Contorno (1) en 5 m. a mayor (2) horizontal
- Contorno general del terreno
- Contorno horizontal (3) Parte horizontal
- Meridiano con Paralelo para Juntas
- Línea horizontal
- Línea vertical
- Línea de nivel
- Línea de nivel - 100m
- Línea de nivel - 200m
- Línea de nivel - 300m
- Línea de nivel - 400m
- Línea de nivel - 500m
- Línea de nivel - 600m
- Línea de nivel - 700m
- Línea de nivel - 800m
- Línea de nivel - 900m
- Línea de nivel - 1000m
- Línea de nivel - 1100m
- Línea de nivel - 1200m
- Línea de nivel - 1300m
- Línea de nivel - 1400m
- Línea de nivel - 1500m
- Línea de nivel - 1600m
- Línea de nivel - 1700m
- Línea de nivel - 1800m
- Línea de nivel - 1900m
- Línea de nivel - 2000m
- Línea de nivel - 2100m
- Línea de nivel - 2200m
- Línea de nivel - 2300m
- Línea de nivel - 2400m
- Línea de nivel - 2500m
- Línea de nivel - 2600m
- Línea de nivel - 2700m
- Línea de nivel - 2800m
- Línea de nivel - 2900m
- Línea de nivel - 3000m
- Línea de nivel - 3100m
- Línea de nivel - 3200m
- Línea de nivel - 3300m
- Línea de nivel - 3400m
- Línea de nivel - 3500m
- Línea de nivel - 3600m
- Línea de nivel - 3700m
- Línea de nivel - 3800m
- Línea de nivel - 3900m
- Línea de nivel - 4000m
- Línea de nivel - 4100m
- Línea de nivel - 4200m
- Línea de nivel - 4300m
- Línea de nivel - 4400m
- Línea de nivel - 4500m
- Línea de nivel - 4600m
- Línea de nivel - 4700m
- Línea de nivel - 4800m
- Línea de nivel - 4900m
- Línea de nivel - 5000m

凡例 LEYENDA

- ☐ 水田に適
APTO PARA ARROZALES
- ☐ 水田適地のうちの排水改良
APTO PARA EL MEJORAMIENTO
(PRINCIPALMENTE ARROZALES)
- ☐ 畑地に適
APTO PARA TIERRAS AGRICOLAS
- ☐ 植林地に適
APTO PARA CAMPOS DE FORESTACION
- ☒ 水田、畑地に適
APTO PARA ARROZALES,
TIERRAS AGRICOLAS
- ☐ 水田、植林地に適
APTO PARA ARROZALES,
CAMPOS DE FORESTACION
- ☐ 畑地、植林地に適
APTO PARA TIERRAS AGRICOLAS,
CAMPOS DE FORESTACION
- ☐ 水田、畑地、植林地に適
APTO PARA ARROZALES,
TIERRAS AGRICOLAS,
CAMPOS DE FORESTACION
- ☐ その他
OTROS

PROVINCIA DE CORRIENTES
DE LA REPUBLICA ARGENTINA

PROYECTO DE DESARROLLO AGRICOLA
INTEGRADO EN EL AREA ADYACENTE
A LA REPRESA DE YACRETA

土地利用可能性分級図(II)
MAPA DE CLASIFICACION DE LAS POSIBILIDADES
DE APROVECHAMIENTO DE LAS TIERRAS(II)

AGENCIA DE COOPERACION
INTERNACIONAL DEL JAPON XVI-12

NOTA - El presente plano ha confeccionado en base al plano de 1:100,000
Intercambio curvas de nivel de 2.5m mediante la interpolación
de fotografías aéreas (1961 - 62)

ESCALA 1:50 000

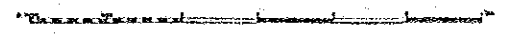

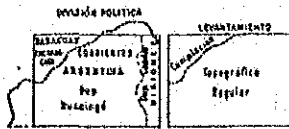

Hoja 2757-29-2

ENCUESTO ARGENTINO - INSTITUTO GEOGRÁFICO MILITAR
CARTA TOPOGRÁFICA DE LA REPÚBLICA ARGENTINA
ARROYO ITAEMBÉ
 CORRIENTES-MISIONES
 LEVANTADA EN EL AÑO 1918

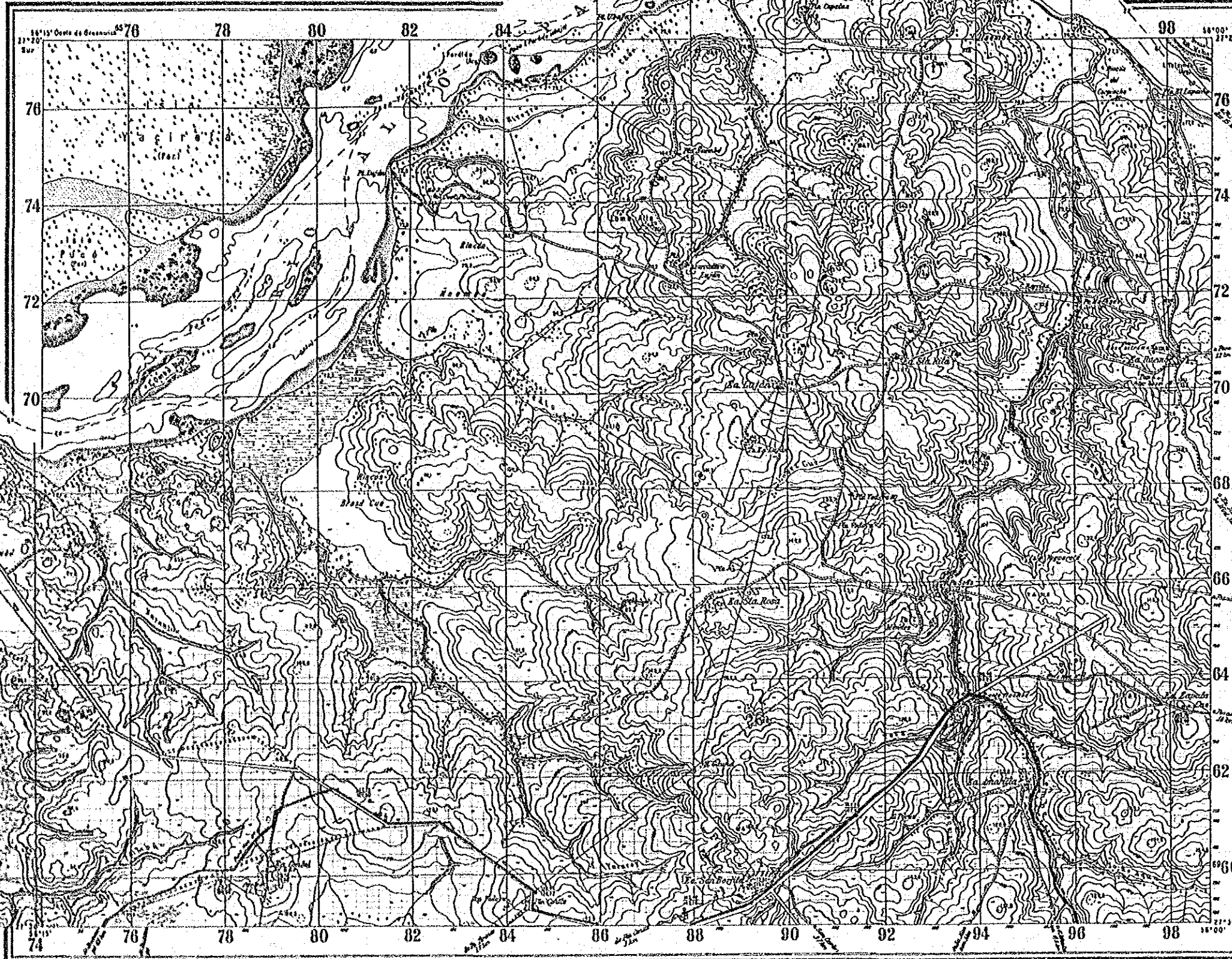
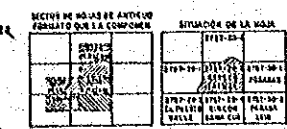

PUNTO		
Número	De Registro	NOMBRE
1	ID - IV - 44	Santa Rita
2	ID - III - 76	Amstrader Lujan
3	I - I - 80	Estancia Nueva Esperanza
4	ID - IV - 43	Molino Tronco Estancia Lujan
5	ID - III - 76	Rincón Cruz
6	ID - IV - 42	Paso Tula
7	ID - IV - 41	Molino Estancia Santa Rosa
8	IC - IV - 41	Tapala Cruz
9	ID - III - 76	Tulaca
10	ID - III - 76	El Condado
11	I - I - 27	San Borja

- Notas:
- Las coordenadas planas y otras son sin escalar.
 - Los puntos auxiliares están marcados por un detalle alométrico a 1:50,000, marcados por un círculo de 1" de diámetro que representa del nivel 0.30 m. en promedio sobre el nivel del mar por una placa de 1.50 m. de lado.
 - Los puntos para el control de atracción, están representados en las curvas con el signo convencional correspondiente.
 - Cuando hubieremos adquirido la exactitud de un punto trigonométrico, con el objeto de conocer la marca y ómnibus detalles del mismo, deberá solicitarse al Director General del Mapa mediante el modelo de peticiones anexa.

凡例 LEYENDA

- 水田に適 (Water rice field suitable)
- APTO PARA ARROZALES
- 水田適地のうちの排水改良 (Improvement of drainage in suitable water rice fields)
- APTO PARA EL MEJORAMIENTO (PRINCIPALMENTE ARROZALES)
- 畑地に適 (Suitable for field land)
- APTO PARA TIERRAS AGRICOLAS
- 植林地に適 (Suitable for forest land)
- APTO PARA CAMPOS DE FORESTACION
- 水田、畑地に適 (Suitable for water rice fields and field land)
- APTO PARA ARROZALES, TIERRAS AGRICOLAS
- 水田、植林地に適 (Suitable for water rice fields and forest land)
- APTO PARA APROZALES, CAMPOS DE FORESTACION
- 畑地、植林地に適 (Suitable for field land and forest land)
- APTO PARA TIERRAS AGRICOLAS, CAMPOS DE FORESTACION
- 水田、畑地、植林地に適 (Suitable for water rice fields, field land, and forest land)
- APTO PARA ARROZALES, TIERRAS AGRICOLAS, CAMPOS DE FORESTACION
- その他 (Others)
- OTROS

PROVINCIA DE CORRIENTES DE LA REPUBLICA ARGENTINA

PROYECTO DE DESARROLLO AGRICOLA INTEGRADO EN EL AREA ADYACENTE A LA REPRESA DE YACYRETA

土地利用可能性分級図(II)
 MAPA DE CLASIFICACION DE LAS POSIBILIDADES DE APROVECHAMIENTO DE LAS TIERRAS(II)

AGENCIA DE COOPERACION INTERNACIONAL DEL JAPON XVI-13

ESCALA 1:50 000

1ª EDICION: ABRIL 1918 (1:50,000)
 ACTUALIZACION PARCIAL DE LA EDICION ANTIGUA TOKYO

