

INSTITUTO
SOBRE EL PROYECTO DE DESARROLLO AGRICOLA INTEGRADO
EN EL AREA ADYACENTE A LA REPRESA DE YACYRETA
EN LA PROVINCIA DE CORRIENTES DE LA REPUBLICA ARGENTINA
CARTAS DE ESTUDIO ESTIMATIVO (V)

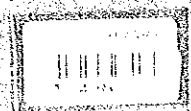

ENCUADERNADO - 1983

IMPRESA Y DISEÑO DE LA COPIA EN EL INSTITUTO NACIONAL DE INVESTIGACIONES CIENTÍFICAS

EL ESTUDIO
SOBRE EL PROYECTO DE DESARROLLO AGRICOLA INTEGRADO
EN EL AREA ADYACENTE A LA REPRESA DE YACYRETA
EN LA PROVINCIA DE CORRIENTES DE LA REPUBLICA ARGENTINA

CARTAS DE ESTUDIO ESTIMATIVO (V)

ENERO DE 1988

AGENCIA DE COOPERACION INTERNACIONAL DEL JAPON
(JICA)

① 2757-26-1	② 2757-26-2	③ 2757-27-1	④ 2757-27-2		⑫ 2757-28-2		⑬ 2757-29-2	
	⑤ 2757-26-4	⑥ 2757-27-3	⑦ 2757-27-4	⑧ 2757-28-3	⑭ 2757-28-4	⑮ 2757-29-3	⑯ 2757-29-4	⑰ 2757-30-3
	⑨ 2757-32-2	⑩ 2757-33-1	⑪ 2757-33-2		⑱ 2757-34-2	⑲ 2757-35-1	⑳ 2757-35-2	㉑ 2757-36-1

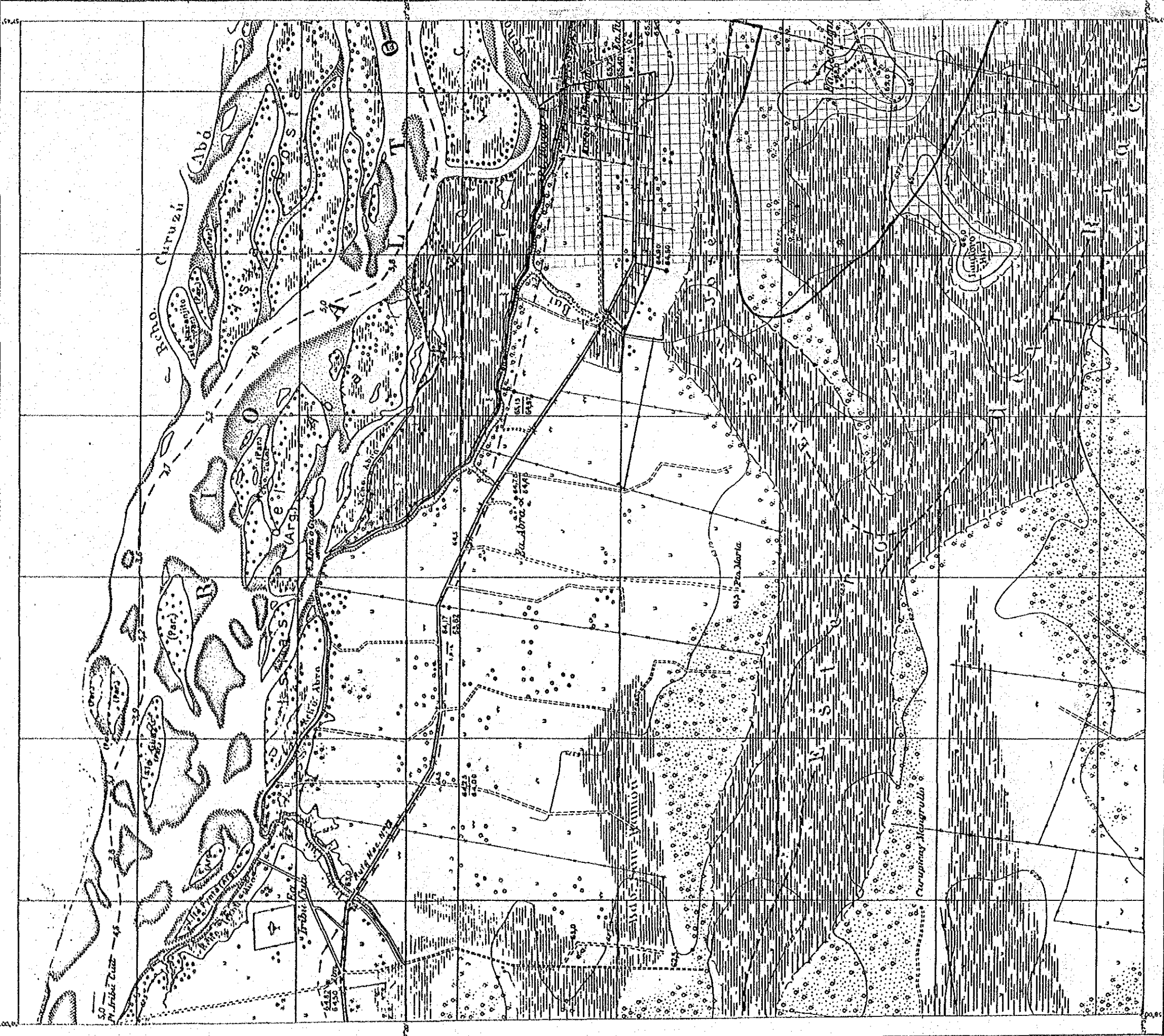

SITUACION DE LA HOJA

SIEMBRAS CULTIVADAS

Cultivos principales: U de A. y M. de A.
 Cultivos secundarios: Cereales, Leguminosas, Pastos, etc.
 Cultivos especiales: Algodón, Tabaco, etc.
 Cultivos forestales: Eucalipto, Pinus, etc.
 Cultivos acuáticos: Arroz, etc.

ABREVIATURAS

A. - Agua
 C. - Camino
 F. - Fincas
 L. - Línea
 P. - Población
 R. - Río
 S. - Suelo
 T. - Topografía

NOTA - El presente plano fue confeccionado en base al plano de 1/100,000 Intermedios Curvas de nivel de 2.5m mediante la interpretación de fotografías aéreas (1941-1942)

ESCALA 1:50 000

凡例 LEYENDA

	水田に灌
	APTO PARA ARROZALES
	灌漑に灌
	APTO PARA TIERRAS AGRICOLAS
	灌漑に灌
	APTO PARA CAMPOS DE FORESTACION
	水田、灌漑に灌
	APTO PARA ARROZALES, TIERRAS AGRICOLAS

	水田、灌漑に灌
	APTO PARA ARROZALES, CAMPOS DE FORESTACION
	灌漑、灌漑に灌
	APTO PARA TIERRAS AGRICOLAS, CAMPOS DE FORESTACION
	水田、灌漑、灌漑に灌
	APTO PARA ARROZALES, TIERRAS AGRICOLAS, CAMPOS DE FORESTACION
	その他の場
	OTROS

PROVINCIA DE CORRIENTES
 DE LA REPUBLICA ARGENTINA
 PROYECTO DE DESARROLLO AGRICOLA
 INTEGRADO EN EL AREA ADYACENTE
 A LA REPRESA DE YACYRETA
土地利用可能性分級図(I)
 MAPA DE CLASIFICACION DE LAS PESIBILIDADES
 DE APROVECHAMIENTO DE LAS TIERRAS
 AGENCIA DE COOPERACION
 INTERNACIONAL DEL JAPON XV-1

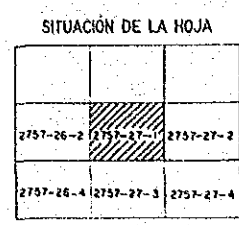
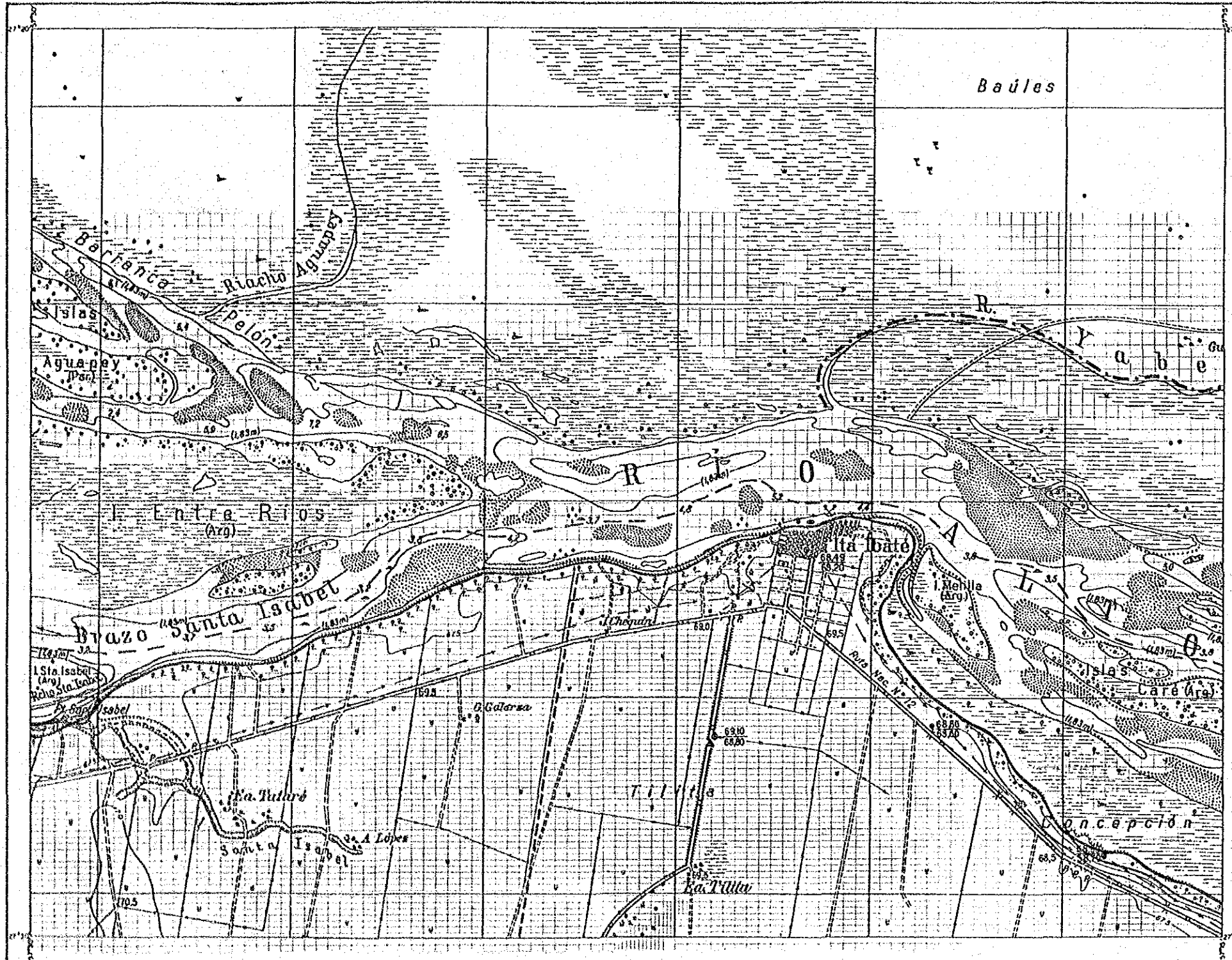

- SÍMBOLOS CARTOGRAFICOS
- Cumbre nevada (alt. 1) de 8 m. a mayor (2) elevación
 - Delineo principal que sea los límites
 - Delineo secundario (1) Parte lateral (2) Parte principal
 - Manchado con triángulos para pías
 - Una señal
 - Río - Temporario
 - Río a través - Río con riego en época de crecida
 - Puntos triangulares y números secundarios
 - Puntos de nivel - Triangulo en el suelo
 - Punto de nivel - Punto en el terreno
 - Punto - P. plano y secundario - Igual
 - Señal de agua en superficie
 - Señal de terreno en el terreno
 - Línea

- 凡例 LEYENDA
- ☐ 水田に適
APTO PARA ARROZALES
 - ☐ 畑地に適
APTO PARA TIERRAS AGRICOLAS
 - ☐ 植林地に適
APTO PARA CAMPOS DE FORESTACION
 - ☒ 水田、畑地に適
APTO PARA ARROZALES, TIERRAS AGRICOLAS
 - ☐ 水田、植林地に適
APTO PARA ARROZALES, CAMPOS DE FORESTACION
 - ☐ 畑地、植林地に適
APTO PARA TIERRAS AGRICOLAS, CAMPOS DE FORESTACION
 - ☐ 水田、畑地、植林地に適
APTO PARA ARROZALES, TIERRAS AGRICOLAS, CAMPOS DE FORESTACION
 - ☐ その他
OTROS

PROVINCIA DE CORRIENTES
DE LA REPUBLICA ARGENTINA

PROYECTO DE DESARROLLO AGRICOLA
INTEGRADO EN EL AREA ADYACENTE
A LA REPRESA DE YACYRETA

土地利用可能性分級図(I)
MAPA DE CLASIFICACION DE LAS POSIBILIDADES
DE APROVECHAMIENTO DE LAS TIERRAS(I)

AGENCIA DE COOPERACION
INTERNACIONAL DEL JAPON XV-3

NOTA - El presente plano fue confeccionado en base al plano de 1/100,000
interpolando curvas de nivel de 2.5m mediante la interpretación
de fotografías aéreas (1941 - 1944)

ESCALA 1:50,000

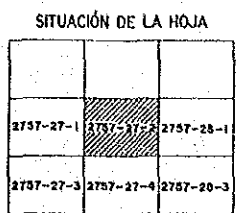
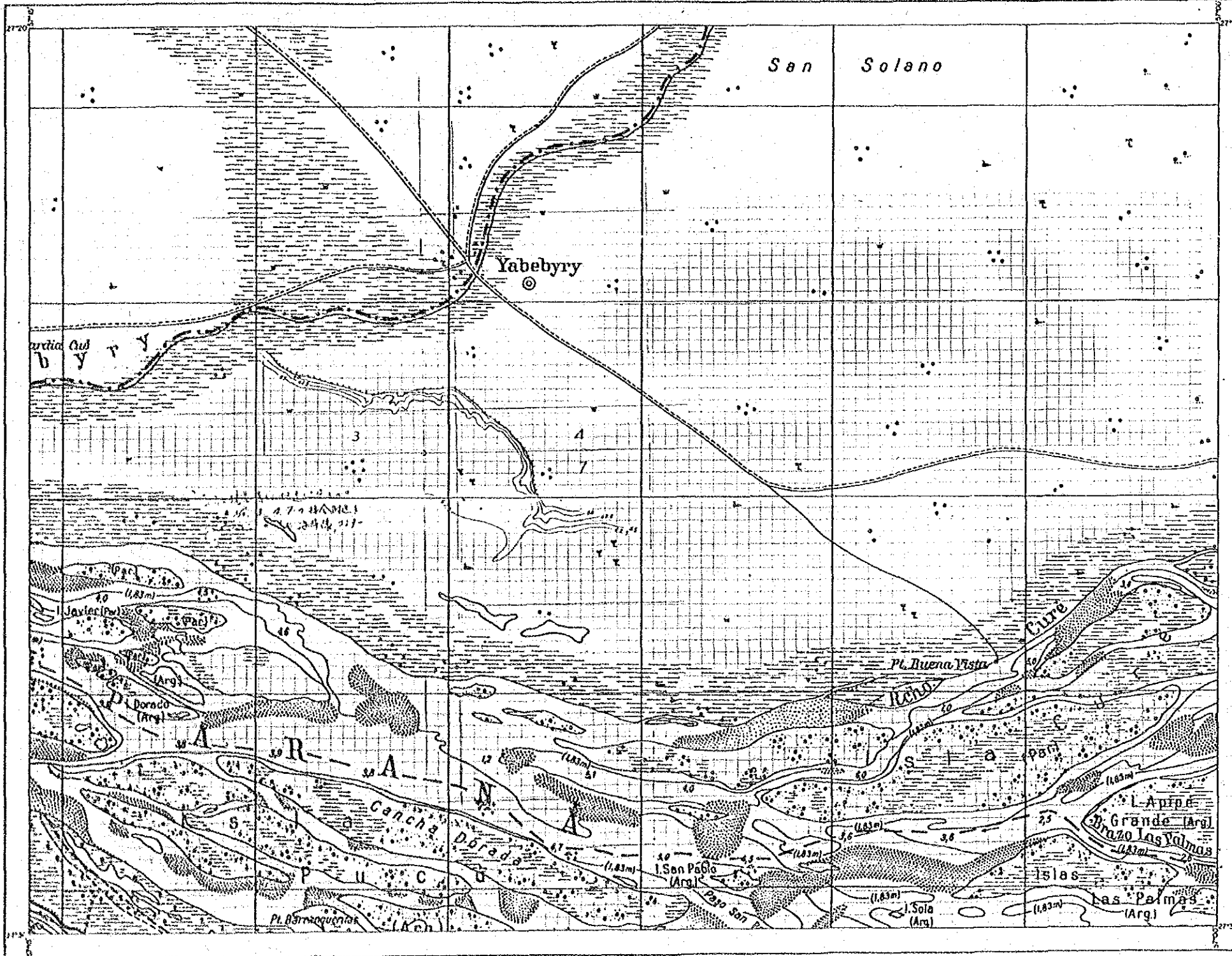

- SÍMBOLOS CARTOGRAFICOS
- Contorno principal (1) de 5 m. y mayor (2) de 10 m.
 - Contorno principal de una localidad
 - Contorno secundario (3) Para localidades
 - Medios de transporte para peatones
 - Linea telefónica
 - Carretera - ferrocarril
 - Estación a vapor - Estación a diesel con luz por electricidad
 - Punto topográfico y su altura sobre el nivel del mar
 - Polígono a punto - Terreno nivelado
 - Marca trípode - Marca para trípode
 - Punto B.N. - Punto conocido
 - Punto - P. punto y su altura - punto
 - Indicador de nivel - Contorno
 - Contorno de nivel - Puntal
 - Bandera - bandera
 - Carretera de agua en construcción
 - Estación a vapor - bandera
 - Estación

- 凡例 LEYENDA
- 水田に適
APTQ PARA ARROZALES
 - 畑地に適
APTQ PARA TIERRAS AGRICOLAS
 - 植林地に適
APTQ PARA CAMPOS DE FORESTACION
 - 水田、畑地に適
APTQ PARA ARROZALES, TIERRAS AGRICOLAS
 - 水田、植林地に適
APTQ PARA ARROZALES, CAMPOS DE FORESTACION
 - 畑地、植林地に適
APTQ PARA TIERRAS AGRICOLAS, CAMPOS DE FORESTACION
 - 水田、畑地、植林地に適
APTQ PARA ARROZALES, TIERRAS AGRICOLAS, CAMPOS DE FORESTACION
 - その他
OTROS

PROVINCIA DE CORRIENTES DE LA REPUBLICA ARGENTINA

PROYECTO DE DESARROLLO AGRICOLA INTEGRADO EN EL AREA ADYACENTE A LA REPRESA DE YACYRETA

土地利用可能性分級図(I)

HAPA DE CLASIFICACION DE LAS POSIBILIDADES DE APROVECHAMIENTO DE LAS TIERRAS(I)

AGENCIA DE COOPERACION INTERNACIONAL DEL JAPON XV-4

NOTA - El presente plano fue confeccionado en base al plano de 1/100,000 intercambiado entre el nivel de 2.5m mediante la interpretación de fotografías aéreas (1941 - KGM)

ESCALA 1:50,000

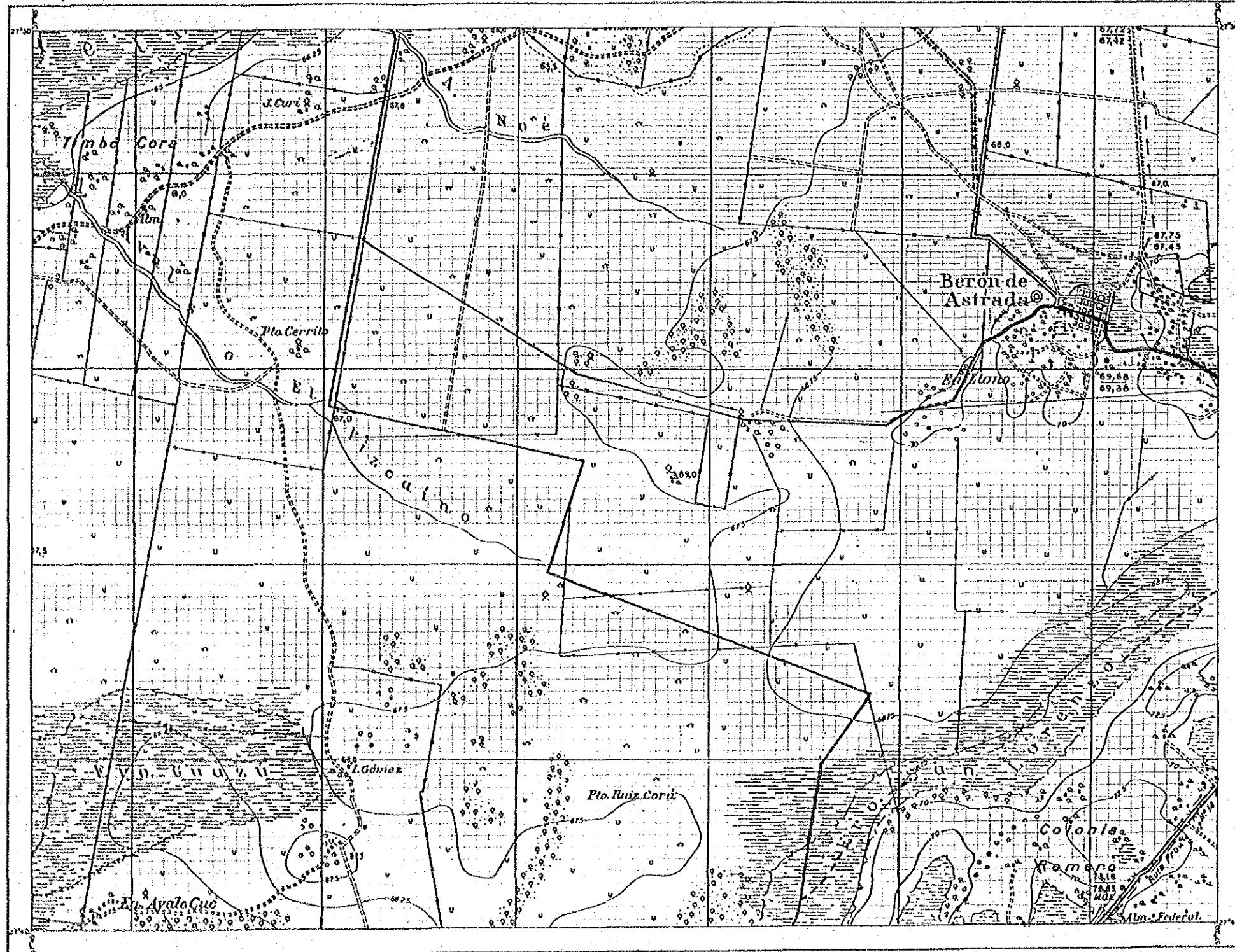

SITUACIÓN DE LA HOJA

2757-26-1	2757-26-2	2757-27-1
2757-26-3	2757-26-4	2757-27-3
	2757-22-2	2757-23-1

SIÑOS CARTOGRÁFICOS

- Cotas (altitud) 1) de 9 m. a mayor 2) elevación
- Cutres primarios que son localidades
- Cutres secundarios 1) Pto. Agrícola 2) Pto. Industrial
- Ruinas de muros, parriles, etc.
- Linea de riego
- Redes - Terrestre
- Redes aéreas - Redes de línea con bases marcadas
- Puntos trigonométricos y sus abscisas
- Puntos a nivel - Termas naturales
- Muros agrícolas - Muros bajo tensión
- Puntos tipo - Puntos normales
- Puntos - A, plazas o mancomunales - Pto. E
- Antenas aéreas - Oros
- Estaciones de radio - Oros
- Carreteras de tierra no pavimentadas
- Subvenciones agrícolas
- Canales

凡例 LEYENDA

- 水田に適
APTO PARA ARROZALES
- 畑地に適
APTO PARA TIERRAS AGRÍCOLAS
- 植林地に適
APTO PARA CAMPOS DE FORESTACION
- 水田, 畑地に適
APTO PARA ARROZALES,
TIERRAS AGRÍCOLAS
- 水田, 植林地に適
APTO PARA ARROZALES,
CAMPOS DE FORESTACION
- 畑地, 植林地に適
APTO PARA TIERRAS AGRÍCOLAS,
CAMPOS DE FORESTACION
- 水田, 畑地, 植林地に適
APTO PARA ARROZALES,
TIERRAS AGRÍCOLAS,
CAMPOS DE FORESTACION
- その他
OTROS

PROVINCIA DE CORRIENTES DE LA REPUBLICA ARGENTINA

PROYECTO DE DESARROLLO AGRICOLA INTEGRADO EN EL AREA ADYACENTE A LA REPRESA DE YACYRETA

土地利用可能性分級図(1) MAPA DE CLASIFICACION DE LAS POSIBILIDADES DE APROVECHAMIENTO DE LAS TIERRAS(1)

AGENCIA DE COOPERACION INTERNACIONAL DEL JAPON XV-5

NOTA - El presente plano ha confeccionado en base al plano de 1:100,000. Interpretación curvas de nivel de 7.5m mediante la interpretación de fotografías aéreas (1981-82)

ESCALA 1:60 000

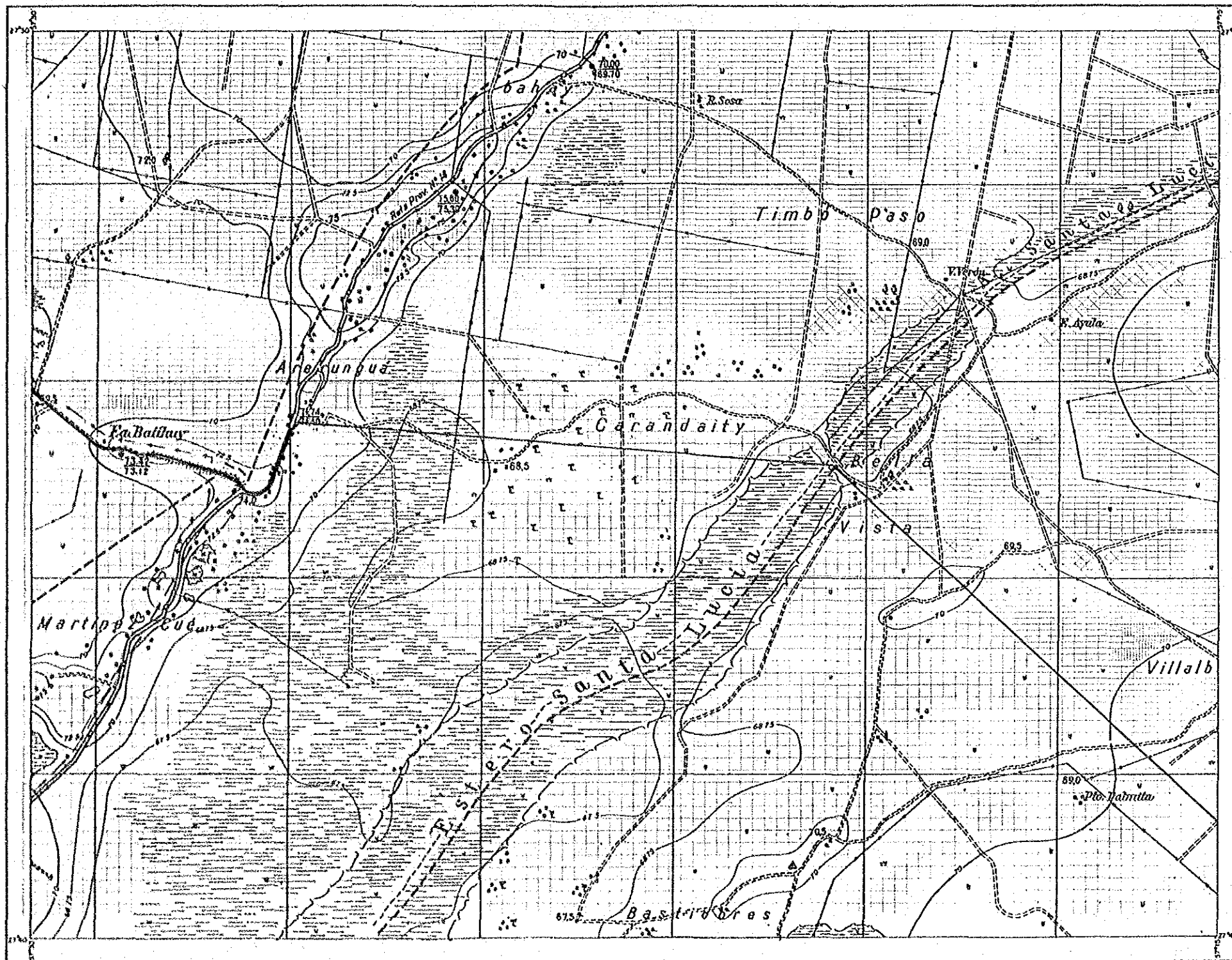

SITUACIÓN DE LA HOJA

2757-26-2	2757-27-1	2757-27-2
2757-26-4	2757-27-3	2757-27-4
2757-32-2	2757-33-1	2757-33-2

SIGNOS CARTOGRAFICOS

Contorno	Cuadros numerados 1) De 5 m. a 50 m. 2) 100 metros
Curvas primarias por sus niveles	Cuadros numerados 1) 100 metros
Curvas secundarias por sus niveles	Indicador por triángulos por 50 metros
Línea férrea	
Medio - Transmisión	
Wallas o vallas - Follaje o vallas con sus postes	
Puntos trigonometricos y sus marcas	
Alfileros y postes - Terrestre	
Montes y cerros - Monte bajo	
Pantanos	
Finca - Finca o casa particular - Ajuste	
Indicador por - Casa	
Indicador de agua - Tajamar	
Montes - Rios	
Curso de agua en permanente	
Bahías y arroyos	
Elavos	

凡例 LEYENDA

[Symbol]	水田に適 APTO PARA ARROZALES
[Symbol]	畑地に適 APTO PARA TIERRAS AGRICOLAS
[Symbol]	植林地に適 APTO PARA CAMPOS DE FORESTACION
[Symbol]	水田, 畑地に適 APTO PARA ARROZALES, TIERRAS AGRICOLAS
[Symbol]	水田, 植林地に適 APTO PARA ARROZALES, CAMPOS DE FORESTACION
[Symbol]	畑地, 植林地に適 APTO PARA TIERRAS AGRICOLAS, CAMPOS DE FORESTACION
[Symbol]	水田, 畑地, 植林地に適 APTO PARA ARROZALES, TIERRAS AGRICOLAS, CAMPOS DE FORESTACION
[Symbol]	その他 OTROS

PROVINCIA DE CORRIENTES
DE LA REPUBLICA ARGENTINA

PROYECTO DE DESARROLLO AGRICOLA
INTEGRADO EN EL AREA ADYACENTE
A LA REPRESA DE YACYRETA

土地利用可能性分級図(I)
MAPA DE CLASIFICACION DE LAS POSIBILIDADES
DE APROVECHAMIENTO DE LAS TIERRAS(I)

AGENCIA DE COOPERACION
INTERNACIONAL DEL JAPON XV-6

NOTA: El presente plano ha confeccionado en base al plano de 1:100 000
utilizando las curvas de nivel de 2,5m mediante la interpretación
de fotografías aéreas (1981-84M)

ESCALA 1:50 000



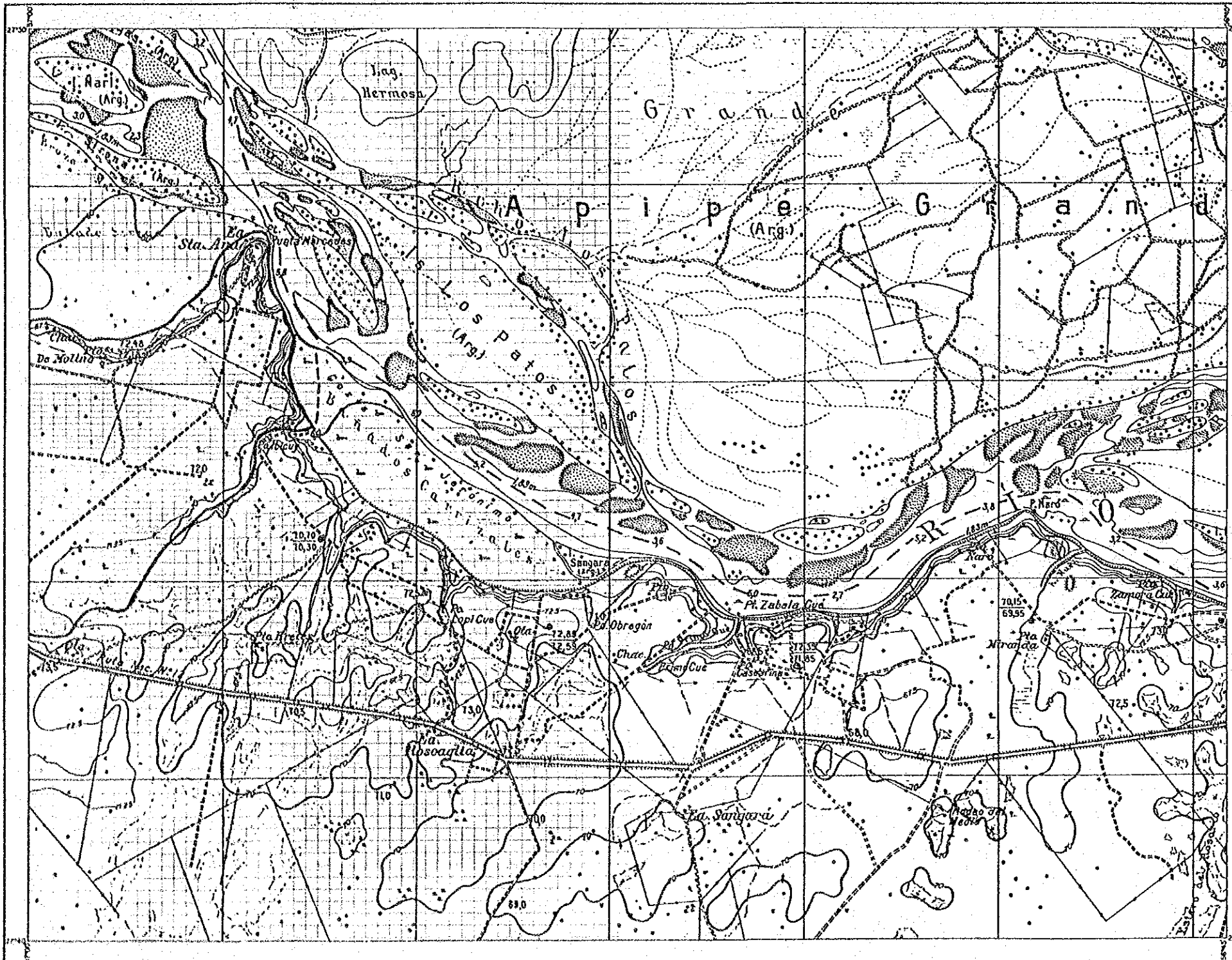

NOTA: - El presente plano fue confeccionado en base al plano de 1/100,000
 Interpolando curvas de nivel de 2.5m mediante la interpretacion
 de fotografias aereas(1961: NGM)

ESCALA 1:50 000



SITUACION DE LA HOJA

2757-27-2	2757-28-1	2757-28-2
2757-27-4	2757-28-3	2757-28-4
2757-27-6		

SIGNOS CARTOGRAFICOS

- [Symbol] Curvas secundarias (1) De 5 m. a mayor (2) Irregulares
- [Symbol] Curvas primarias que son hachadas
- [Symbol] Curvas secundarias (1) Para topograficos
- [Symbol] Movilidad del transporte para ferrocarriles
- [Symbol] Linea telefonicas
- [Symbol] Mioceno - Terciario
- [Symbol] Puntos de control - 1) Para el estudio de las aguas subterranas
- [Symbol] Puntos de control - 2) Para el estudio de las aguas superficiales
- [Symbol] Puntos de control - 3) Para el estudio de las aguas subterranas
- [Symbol] Puntos de control - 4) Para el estudio de las aguas superficiales
- [Symbol] Puntos de control - 5) Para el estudio de las aguas subterranas
- [Symbol] Puntos de control - 6) Para el estudio de las aguas superficiales
- [Symbol] Puntos de control - 7) Para el estudio de las aguas subterranas
- [Symbol] Puntos de control - 8) Para el estudio de las aguas superficiales
- [Symbol] Puntos de control - 9) Para el estudio de las aguas subterranas
- [Symbol] Puntos de control - 10) Para el estudio de las aguas superficiales
- [Symbol] Puntos de control - 11) Para el estudio de las aguas subterranas
- [Symbol] Puntos de control - 12) Para el estudio de las aguas superficiales
- [Symbol] Puntos de control - 13) Para el estudio de las aguas subterranas
- [Symbol] Puntos de control - 14) Para el estudio de las aguas superficiales
- [Symbol] Puntos de control - 15) Para el estudio de las aguas subterranas
- [Symbol] Puntos de control - 16) Para el estudio de las aguas superficiales
- [Symbol] Puntos de control - 17) Para el estudio de las aguas subterranas
- [Symbol] Puntos de control - 18) Para el estudio de las aguas superficiales
- [Symbol] Puntos de control - 19) Para el estudio de las aguas subterranas
- [Symbol] Puntos de control - 20) Para el estudio de las aguas superficiales
- [Symbol] Puntos de control - 21) Para el estudio de las aguas subterranas
- [Symbol] Puntos de control - 22) Para el estudio de las aguas superficiales
- [Symbol] Puntos de control - 23) Para el estudio de las aguas subterranas
- [Symbol] Puntos de control - 24) Para el estudio de las aguas superficiales
- [Symbol] Puntos de control - 25) Para el estudio de las aguas subterranas
- [Symbol] Puntos de control - 26) Para el estudio de las aguas superficiales
- [Symbol] Puntos de control - 27) Para el estudio de las aguas subterranas
- [Symbol] Puntos de control - 28) Para el estudio de las aguas superficiales
- [Symbol] Puntos de control - 29) Para el estudio de las aguas subterranas
- [Symbol] Puntos de control - 30) Para el estudio de las aguas superficiales

凡例 LEYENDA

- [Symbol] 水田に適
APTO PARA ARROZALES
- [Symbol] 畑地に適
APTO PARA TIERRAS AGRICOLAS
- [Symbol] 植林地に適
APTO PARA CAMPOS DE FORESTACION
- [Symbol] 水田、畑地に適
APTO PARA ARROZALES, TIERRAS AGRICOLAS
- [Symbol] 水田、植林地に適
APTO PARA ARROZALES, CAMPOS DE FORESTACION
- [Symbol] 畑地、植林地に適
APTO PARA TIERRAS AGRICOLAS, CAMPOS DE FORESTACION
- [Symbol] 水田、畑地、植林地に適
APTO PARA ARROZALES, TIERRAS AGRICOLAS, CAMPOS DE FORESTACION
- [Symbol] その他
OTROS

PROVINCIA DE CORRIENTES DE LA REPUBLICA ARGENTINA

PROYECTO DE DESARROLLO AGRICOLA INTEGRADO EN EL AREA ADYACENTE A LA REPRESA DE YACYRETA

土地利用可能性分級図(I)
 MAPA DE CLASIFICACION DE LAS POSIBILIDADES DE APROVECHAMIENTO DE LAS TIERRAS(I)

AGENCIA DE COOPERACION INTERNACIONAL DEL JAPON XV-8

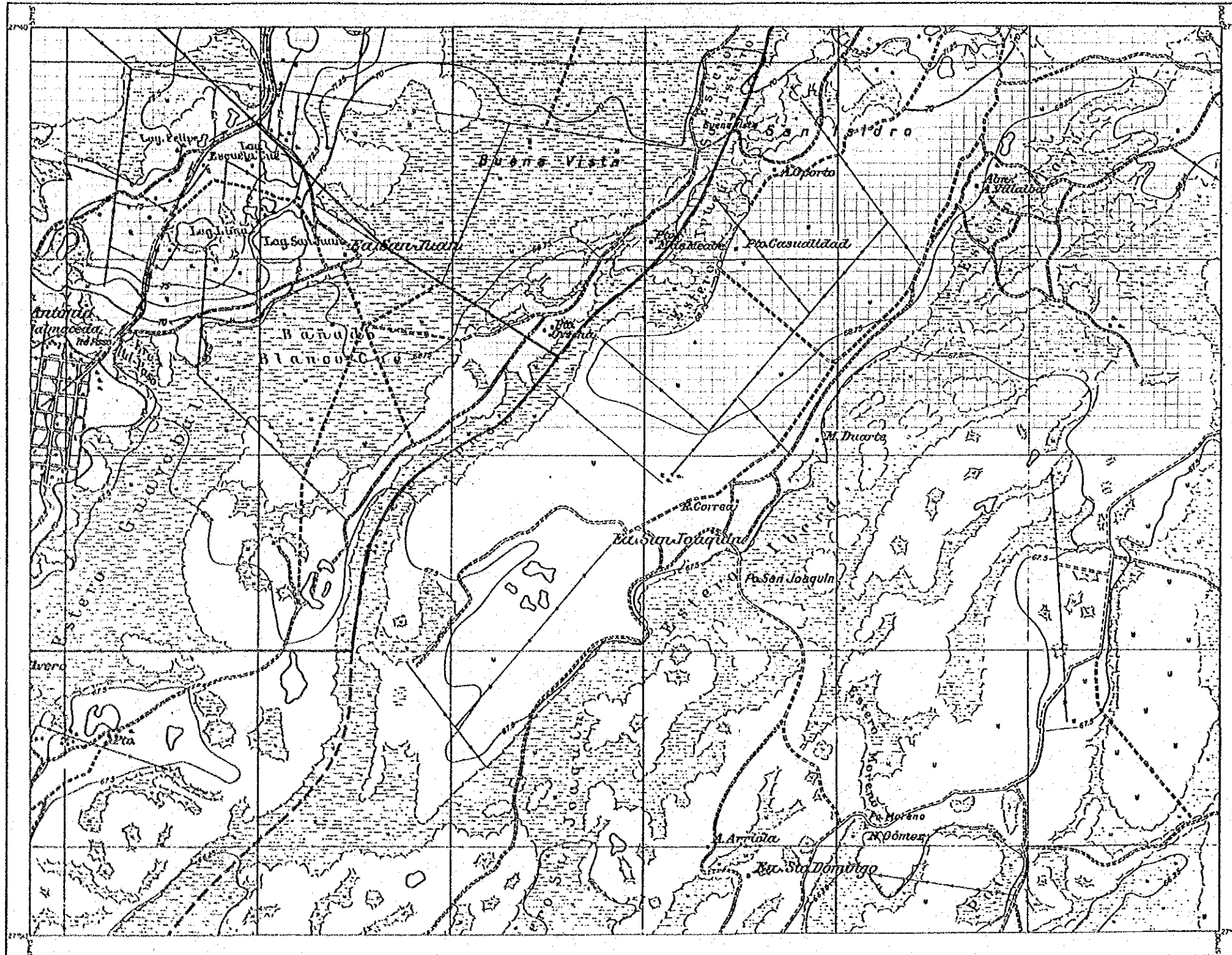

SITUACIÓN DE LA HOJA

2757-27-3	2757-27-4	2757-28-3
2757-33-1	2757-33-2	

SÍMBOLOS CARTOGRAFICOS

	Contorno sobre el nivel (1) De 5 m. a mayor (2) Observación
	Contorno principal que sea levantado
	Contorno secundario (1) Puntos levantados
	Altimetría por triangulación para ajuste
	Lineas hídricas
	Wetland - Forestal
	Wetland - Pasto - Wetland a modo de terreno húmedo
	Punto topográfico y su altura verdadera
	Punto de nivel - Tormenta de viento
	Punto artificial - Punto de tránsito
	Punto B.M. - Punto conocido
	Punto - P. plano y ocupación - Agua
	Antena de radio - Com.
	Área de drenaje - Tránsito
	Montaña - Cerro
	Cerro de agua no permanente
	Baldío y terreno ocupado
	Cerro
	Colina

凡例 LEYENDA

	水田に適 APTO PARA ARROZALES
	畑地に適 APTO PARA TIERRAS AGRICOLAS
	植林地に適 APTO PARA CAMPOS DE FORESTACION
	水田、畑地に適 APTO PARA ARROZALES, TIERRAS AGRICOLAS
	水田、植林地に適 APTO PARA ARROZALES, CAMPOS DE FORESTACION
	畑地、植林地に適 APTO PARA TIERRAS AGRICOLAS, CAMPOS DE FORESTACION
	水田、畑地、植林地に適 APTO PARA ARROZALES, TIERRAS AGRICOLAS, CAMPOS DE FORESTACION
	その他 OTROS

PROVINCIA DE CORRIENTES
DE LA REPUBLICA ARGENTINA

PROYECTO DE DESARROLLO AGRICOLA
INTEGRADO EN EL AREA ADYACENTE
A LA REPRESA DE YACYRETA

土地利用可能性分級図(I)
MAPA DE CLASIFICACION DE LAS POSIBILIDADES
DE APROVECHAMIENTO DE LAS TIERRAS(I)

AGENCIA DE COOPERACION
INTERNACIONAL DEL JAPON XV-11

NOTA - El presente plano fue confeccionado en base al plano de 1/100,000
obtenido a partir de nivel de 2.5m mediante la interpretación
de fotografías aéreas (1941, 1942)

ESCALA 1:50 000

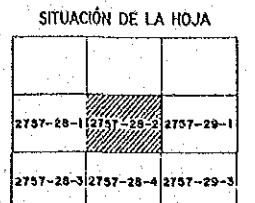
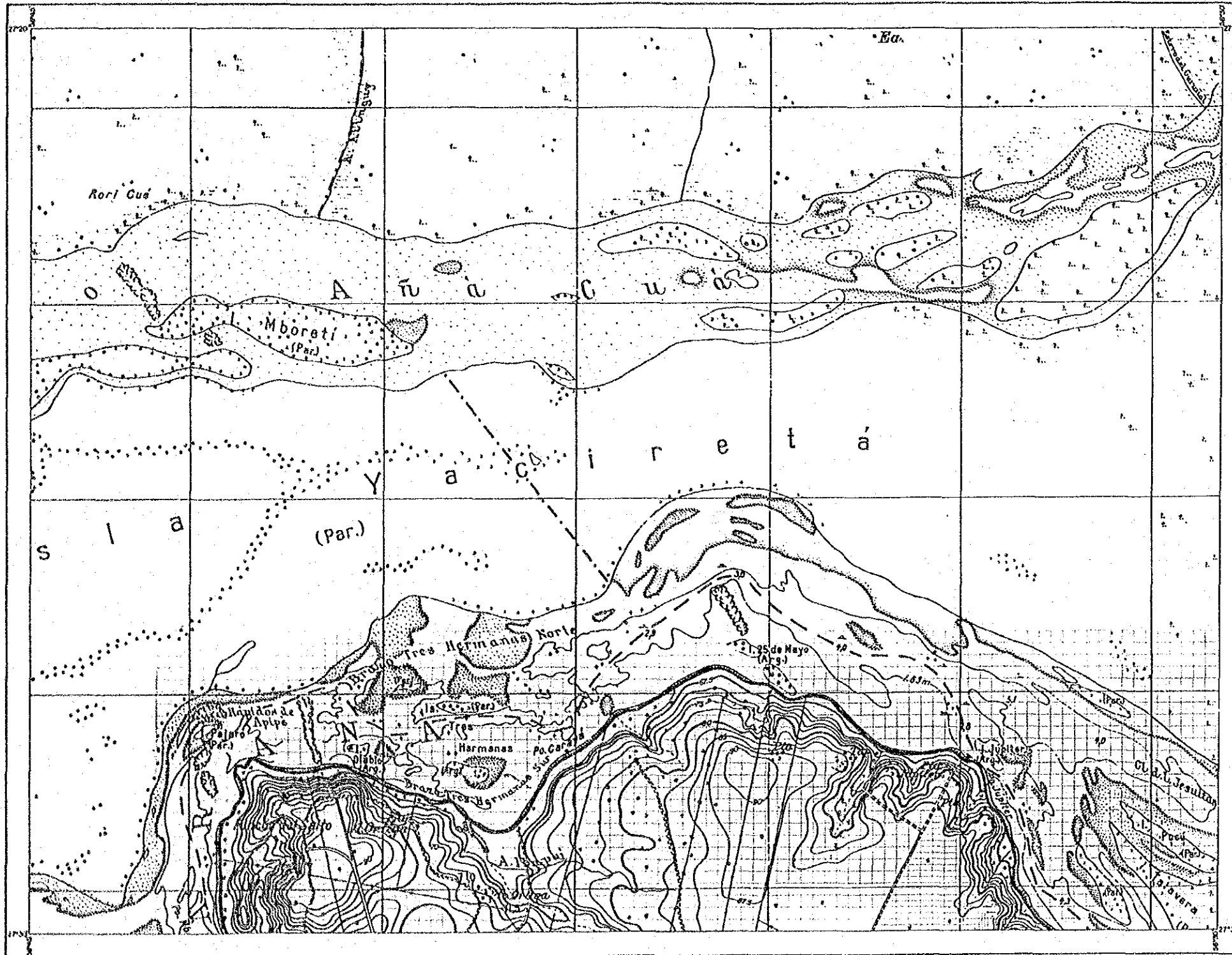

- SIGNOS CARTOGRAFICOS
- Contorno (1) de 5 m. a 100 m. (2) Abstracción
 - Contorno principal que sea un múltiplo de 5 m.
 - Contorno secundario (1) Parte intermedia
 - Muestrado con trazo para zonas
 - Línea telefónica
 - Línea férrea
 - Línea de energía eléctrica
 - Línea de gas
 - Línea de agua
 - Línea de drenaje
 - Línea de riego
 - Línea de saneamiento
 - Línea de alcantarillado
 - Línea de desagüe
 - Línea de drenaje
 - Línea de riego
 - Línea de saneamiento
 - Línea de alcantarillado
 - Línea de desagüe

- 凡例 LEYENDA
- 水田に適
APTO PARA ARROZALES
 - 畑地に適
APTO PARA TIERRAS AGRICOLAS
 - 植林地に適
APTO PARA CAMPOS DE FORESTACION
 - 水田、畑地に適
APTO PARA ARROZALES, TIERRAS AGRICOLAS
 - 水田、植林地に適
APTO PARA ARROZALES, CAMPOS DE FORESTACION
 - 畑地、植林地に適
APTO PARA TIERRAS AGRICOLAS, CAMPOS DE FORESTACION
 - 水田、畑地、植林地に適
APTO PARA ARROZALES, TIERRAS AGRICOLAS, CAMPOS DE FORESTACION
 - その他
OTROS

PROVINCIA DE CORRIENTES
DE LA REPUBLICA ARGENTINA

PROYECTO DE DESARROLLO AGRICOLA
INTEGRADO EN EL AREA ADYACENTE
A LA REPRESA DE YACYRETA

土地利用可能性分級図(I)
MAPA DE CLASIFICACION DE LAS POSIBILIDADES
DE APROVECHAMIENTO DE LAS TIERRAS(I)

AGENCIA DE COOPERACION
INTERNACIONAL DEL JAPON XV-12

NOTA - El presente plano fue confeccionado en base al plano de 1:100,000
interferiéndose curvas de nivel de 2.5m mediante la interpretación
de fotografías aéreas (1981: XAM)

ESCALA 1:50 000

Hoja 2757-29-2

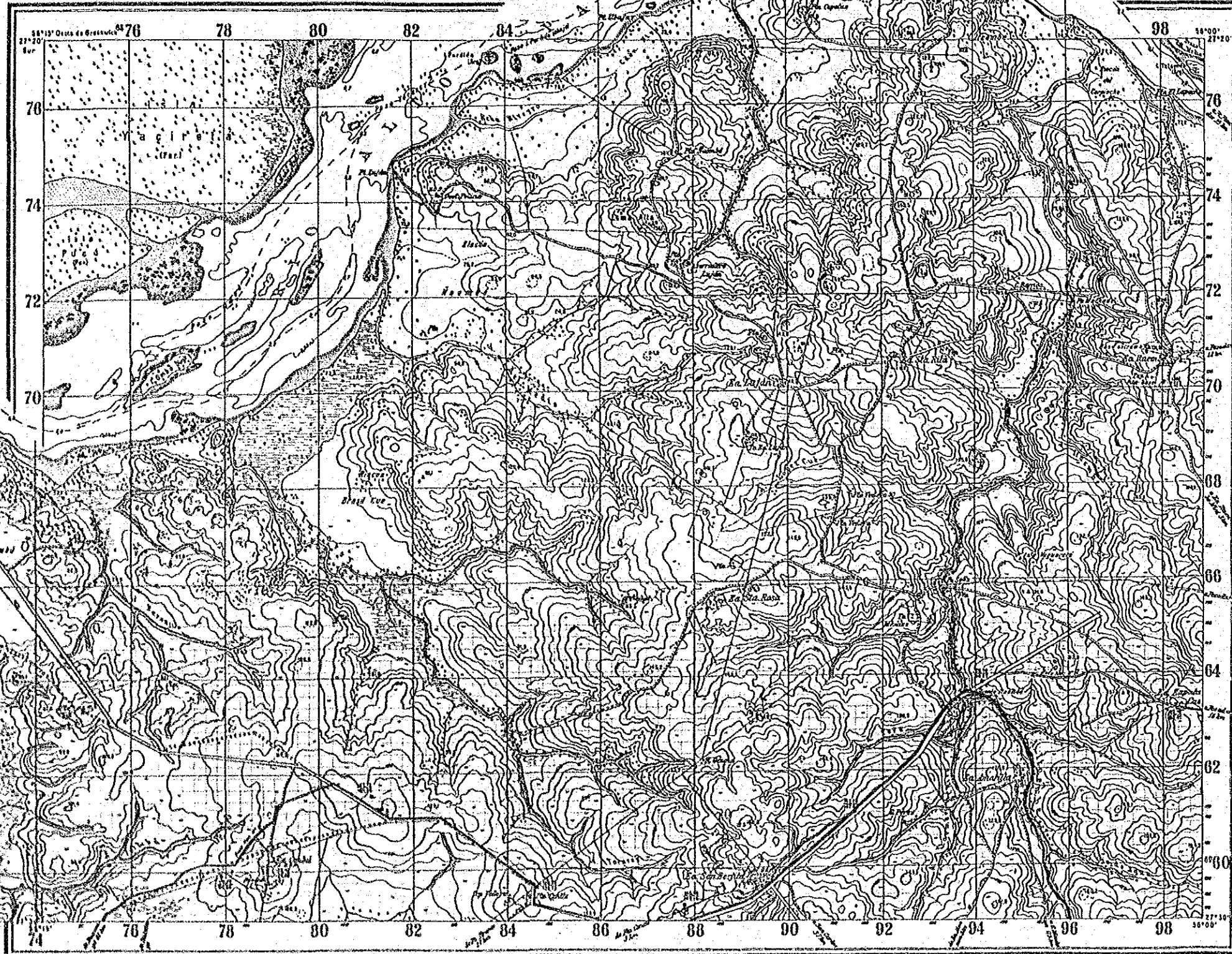

PUNTOS TRIGONOMETRICOS Y AUXILIARES

EN LA CARTA	DE PUNTO	NOMBRE
1	10 - IV - 41	Santa Rita
2	10 - III - 31	Arroyo de la Laja
3	8 - I - 31	Extremo Norte Base
4	10 - IV - 41	Extremo Sur Base
5	10 - III - 31	Brachi Cué
6	10 - IV - 41	Brachi Cué
7	10 - IV - 41	Brachi Cué
8	10 - IV - 41	Brachi Cué
9	10 - IV - 41	Brachi Cué
10	10 - IV - 41	Brachi Cué
11	10 - IV - 41	Brachi Cué
12	10 - IV - 41	Brachi Cué
13	10 - IV - 41	Brachi Cué

Nota:
 1) Las coordenadas planas y estas son en centímetros.
 2) Los puntos auxiliares están materializados por un detalle planimétrico, o bien, marcados por un punto de hierro galvanizado de 7" de diámetro que se halla a una altura de 0.20 m. en su parte superior, a una distancia por una línea de 1.20 m. de él.
 3) Los puntos para el control de arroyos, están representados en las cartas con el signo convencional correspondiente.
 4) Cuando interesen seguir la topografía de un punto trigonométrico, con el objeto de conocer la mara y demás detalles del mismo, deberá solicitarse al Instituto Geográfico Militar indicando el número de registro topográfico.

凡例 LEYENDA

	水田に適 APTO PARA ARROZALES
	畑地に適 APTO PARA TIERRAS AGRICOLAS
	植林地に適 APTO PARA CAMPOS DE FORESTACION
	水田、畑地に適 APTO PARA ARROZALES, TIERRAS AGRICOLAS
	水田、植林地に適 APTO PARA ARROZALES, CAMPOS DE FORESTACION
	畑地、植林地に適 APTO PARA TIERRAS AGRICOLAS, CAMPOS DE FORESTACION
	水田、畑地、植林地に適 APTO PARA ARROZALES, TIERRAS AGRICOLAS, CAMPOS DE FORESTACION
	その他 OTROS

PROVINCIA DE CORRIENTES DE LA REPUBLICA ARGENTINA
 PROYECTO DE DESARROLLO AGRICOLA INTEGRADO EN EL AREA ADYACENTE A LA REPRESA DE YACYRETA
土地利用可能性分級図(I)
 MAPA DE CLASIFICACION DE LAS POSIBILIDADES DE APROVECHAMIENTO DE LAS TIERRAS(I)

AGENCIA DE COOPERACION INTERNACIONAL DEL JAPON XV-13

ESCALA 1:50 000

Equidistancia 5 metros
Barrido cartográfico de una milla francesa

Puntos del tipo 470, 471, 472, 473, 474, 475, 476, 477, 478, 479, 480, 481, 482, 483, 484, 485, 486, 487, 488, 489, 490, 491, 492, 493, 494, 495, 496, 497, 498, 499, 500, 501, 502, 503, 504, 505, 506, 507, 508, 509, 510, 511, 512, 513, 514, 515, 516, 517, 518, 519, 520, 521, 522, 523, 524, 525, 526, 527, 528, 529, 530, 531, 532, 533, 534, 535, 536, 537, 538, 539, 540, 541, 542, 543, 544, 545, 546, 547, 548, 549, 550, 551, 552, 553, 554, 555, 556, 557, 558, 559, 560, 561, 562, 563, 564, 565, 566, 567, 568, 569, 570, 571, 572, 573, 574, 575, 576, 577, 578, 579, 580, 581, 582, 583, 584, 585, 586, 587, 588, 589, 590, 591, 592, 593, 594, 595, 596, 597, 598, 599, 600, 601, 602, 603, 604, 605, 606, 607, 608, 609, 610, 611, 612, 613, 614, 615, 616, 617, 618, 619, 620, 621, 622, 623, 624, 625, 626, 627, 628, 629, 630, 631, 632, 633, 634, 635, 636, 637, 638, 639, 640, 641, 642, 643, 644, 645, 646, 647, 648, 649, 650, 651, 652, 653, 654, 655, 656, 657, 658, 659, 660, 661, 662, 663, 664, 665, 666, 667, 668, 669, 670, 671, 672, 673, 674, 675, 676, 677, 678, 679, 680, 681, 682, 683, 684, 685, 686, 687, 688, 689, 690, 691, 692, 693, 694, 695, 696, 697, 698, 699, 700, 701, 702, 703, 704, 705, 706, 707, 708, 709, 710, 711, 712, 713, 714, 715, 716, 717, 718, 719, 720, 721, 722, 723, 724, 725, 726, 727, 728, 729, 730, 731, 732, 733, 734, 735, 736, 737, 738, 739, 740, 741, 742, 743, 744, 745, 746, 747, 748, 749, 750, 751, 752, 753, 754, 755, 756, 757, 758, 759, 760, 761, 762, 763, 764, 765, 766, 767, 768, 769, 770, 771, 772, 773, 774, 775, 776, 777, 778, 779, 780, 781, 782, 783, 784, 785, 786, 787, 788, 789, 790, 791, 792, 793, 794, 795, 796, 797, 798, 799, 800, 801, 802, 803, 804, 805, 806, 807, 808, 809, 810, 811, 812, 813, 814, 815, 816, 817, 818, 819, 820, 821, 822, 823, 824, 825, 826, 827, 828, 829, 830, 831, 832, 833, 834, 835, 836, 837, 838, 839, 840, 841, 842, 843, 844, 845, 846, 847, 848, 849, 850, 851, 852, 853, 854, 855, 856, 857, 858, 859, 860, 861, 862, 863, 864, 865, 866, 867, 868, 869, 870, 871, 872, 873, 874, 875, 876, 877, 878, 879, 880, 881, 882, 883, 884, 885, 886, 887, 888, 889, 890, 891, 892, 893, 894, 895, 896, 897, 898, 899, 900, 901, 902, 903, 904, 905, 906, 907, 908, 909, 910, 911, 912, 913, 914, 915, 916, 917, 918, 919, 920, 921, 922, 923, 924, 925, 926, 927, 928, 929, 930, 931, 932, 933, 934, 935, 936, 937, 938, 939, 940, 941, 942, 943, 944, 945, 946, 947, 948, 949, 950, 951, 952, 953, 954, 955, 956, 957, 958, 959, 960, 961, 962, 963, 964, 965, 966, 967, 968, 969, 970, 971, 972, 973, 974, 975, 976, 977, 978, 979, 980, 981, 982, 983, 984, 985, 986, 987, 988, 989, 990, 991, 992, 993, 994, 995, 996, 997, 998, 999, 1000.

	Agua	Water
	Bosque	Forest
	Calle	Road
	Carril	Railway
	Estación	Station
	Puente	Bridge
	Túnel	Tunnel
	Barrido	Dam
	Molino	Windmill
	Faro	Lighthouse
	Monumento	Monument
	Torre	Tower
	Campanario	Bell tower
	Iglesia	Church
	Escuela	School
	Hospital	Hospital
	Farmacia	Pharmacy
	Oficina de Correos	Post office
	Comisaría	Police station
	Cuartel	Military installation
	Fortificación	Fortification
	Mina	Mine
	Cantera	Quarry
	Fábrica	Factory
	Central	Power station
	Molino	Windmill
	Faro	Lighthouse
	Monumento	Monument
	Torre	Tower
	Campanario	Bell tower
	Iglesia	Church
	Escuela	School
	Hospital	Hospital
	Farmacia	Pharmacy
	Oficina de Correos	Post office
	Comisaría	Police station
	Cuartel	Military installation
	Fortificación	Fortification
	Mina	Mine
	Cantera	Quarry
	Fábrica	Factory
	Central	Power station

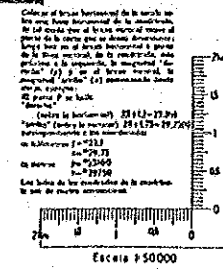

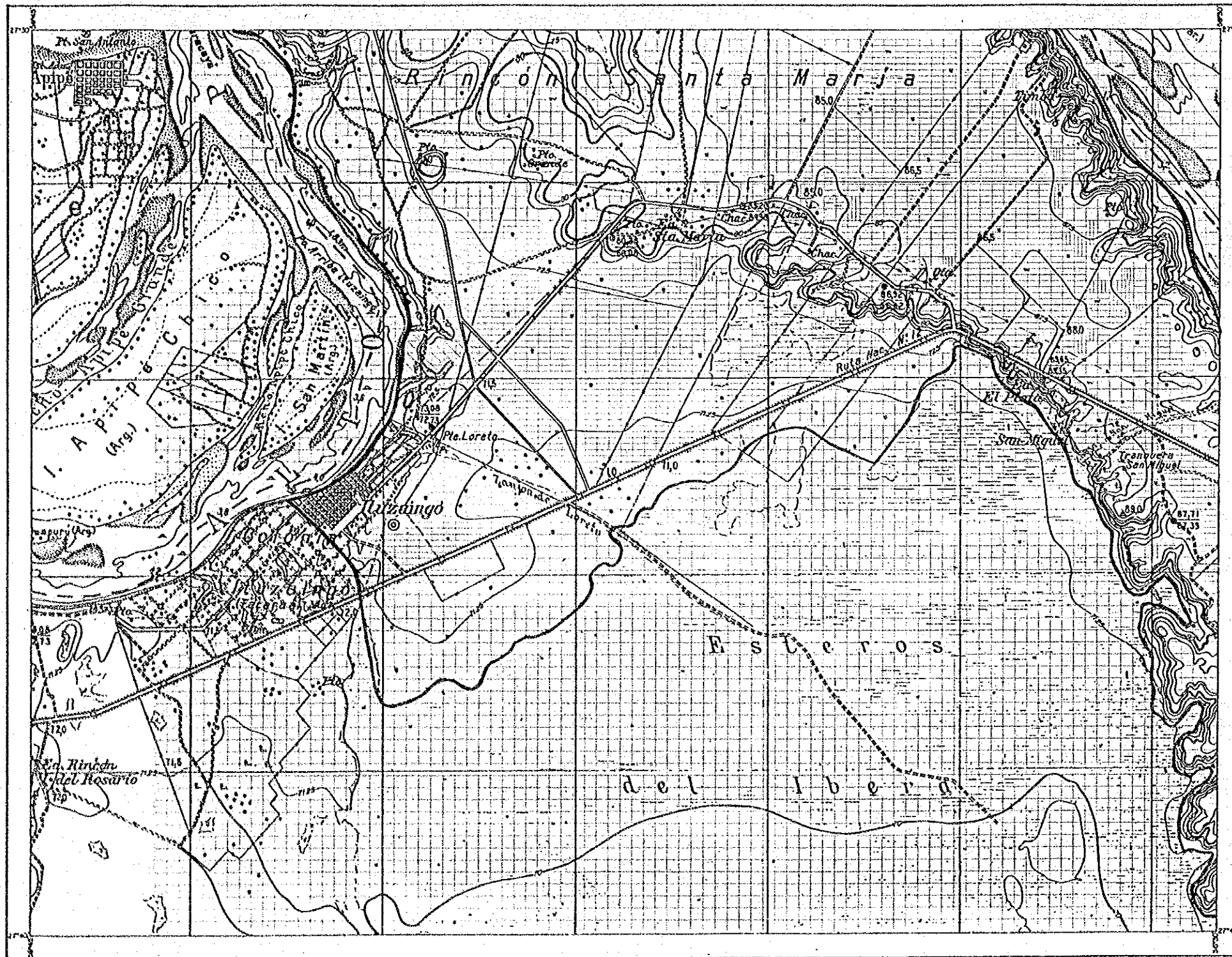

SITUACIÓN DE LA HOJA

2757-28-1	2757-28-2	2757-28-3
	2757-28-4	

- SÍMBOLOS CARTOGRAFICOS
- Línea de contorno (1) de 5 m. a mayor (2) de 10 m.
 - Línea principal que una localidad
 - Línea secundaria (1) Para intercomunicación
 - Línea terciaria (2) Para caminos para peatones
 - Línea de ferrocarril
 - Línea de ferrocarril eléctrico
 - Línea de ferrocarril de vía estrecha
 - Línea de ferrocarril de vía ancha
 - Línea de ferrocarril de vía estrecha
 - Línea de ferrocarril de vía ancha
 - Línea de ferrocarril de vía estrecha
 - Línea de ferrocarril de vía ancha
 - Línea de ferrocarril de vía estrecha
 - Línea de ferrocarril de vía ancha

- 凡例 LEYENDA
- 水田に適
APTO PARA ARROZALES
 - 畑地に適
APTO PARA TIERRAS AGRICOLAS
 - 植林地に適
APTO PARA CAMPOS DE FORESTACION
 - 水田, 畑地に適
APTO PARA ARROZALES, TIERRAS AGRICOLAS
 - 水田, 植林地に適
APTO PARA ARROZALES, CAMPOS DE FORESTACION
 - 畑地, 植林地に適
APTO PARA TIERRAS AGRICOLAS, CAMPOS DE FORESTACION
 - 水田, 畑地, 植林地に適
APTO PARA ARROZALES, TIERRAS AGRICOLAS, CAMPOS DE FORESTACION
 - その他
OTROS

PROVINCIA DE CORRIENTES
DE LA REPUBLICA ARGENTINA

PROYECTO DE DESARROLLO AGRICOLA
INTEGRADO EN EL AREA ADYACENTE
A LA REPRESA DE YACYRETA

土地利用可能性分級図(1)
MAPA DE CLASIFICACION DE LAS POSIBILIDADES
DE APROVECHAMIENTO DE LAS TIERRAS(1)

AGENCIA DE COOPERACION
INTERNACIONAL DEL JAPON XV-14

NOTA - El presente plano fue confeccionado en base el plano de 1/100,000
Interpolando curvas de nivel de 2.5m mediante la interpolación
de fotografías aéreas (1981, 1984)

ESCALA 1:50 000

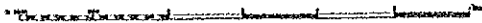

BOLENE SOLIDICA
FALSAZAR
ENCUADRONADO
ARABITICA
FONETICA
Esp. Herrerias

LEVANTAMIENTO
Compilado
Topográfico Rep. Arg.

Hoja 2757-29-3

ERÉCTO ARGENTINO - INSTITUTO GEOGRÁFICO MILITAR
CARTA TOPOGRÁFICA DE LA REPÚBLICA ARGENTINA
ESTANCIA PUERTO VALLE
CORRIENTES
LEVANTADA EN EL AÑO 1934

SECCION DE HOJAS DE ANTIGUO
FORMATO QUE LA COMPLETAN

SITUACION DE LA HOJA
EN EL SISTEMA DE HOJAS 2757-29

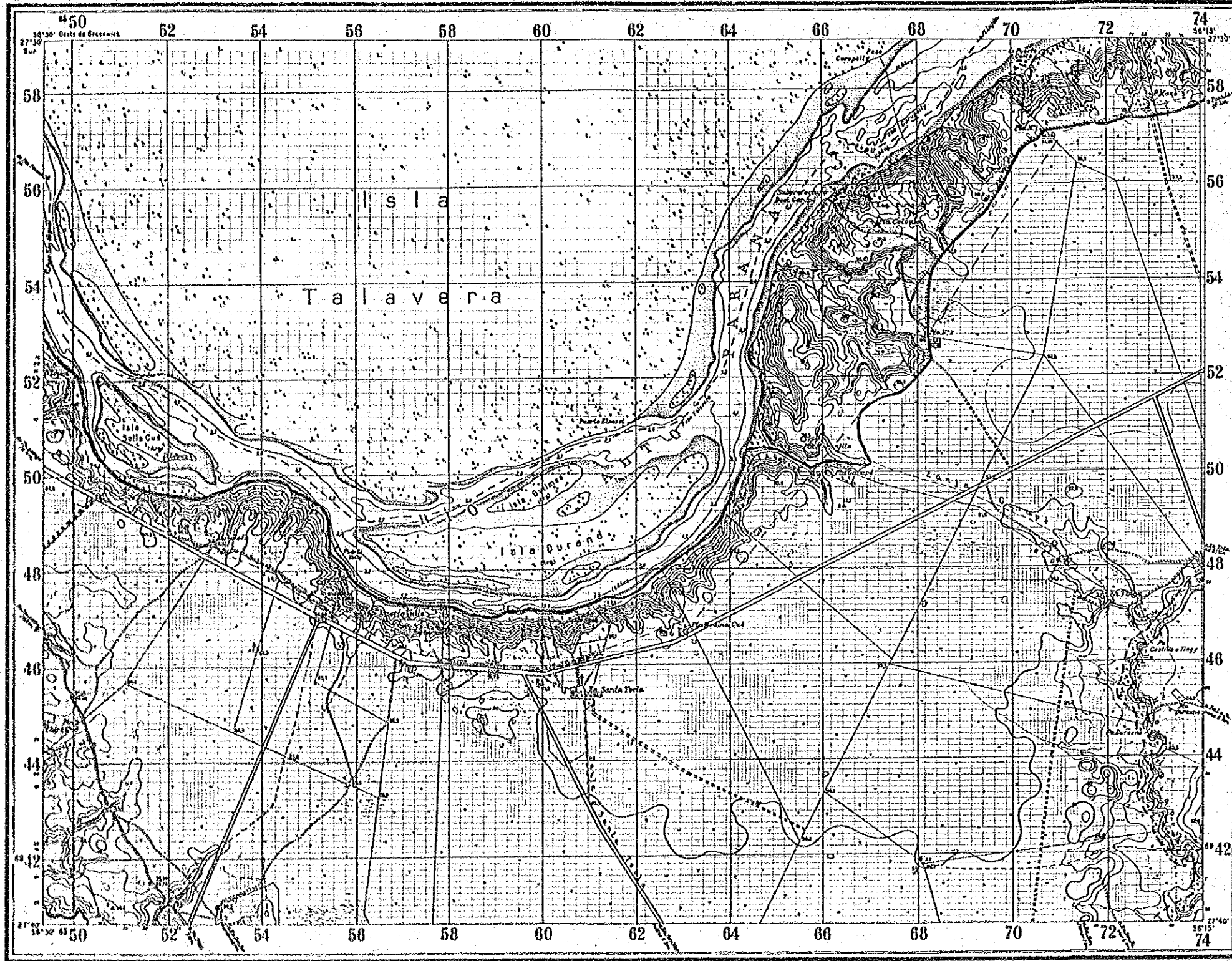

PLANTEL TMOONOMETRICO

PUNTO		
Numero	De metros	NOMBRE
1	20 - 110 - 180	Carpenter
2	20 - 110 - 120	Ortega
3	20 - 110 - 110	Montes de Troy
4	20 - 110 - 120	Molina de Arce
5	20 - 110 - 120	Santa Fe
6	20 - 110 - 120	Molina de Arce
7	20 - 110 - 120	Campo La Victoria

Las mediciones de este punto y de los puntos que lo rodean se hicieron en 1934 por el Sr. J. M. de la Cruz y el Sr. J. M. de la Cruz y el Sr. J. M. de la Cruz.

凡例 LEYENDA

- 水田に適
APTO PARA ARROZALES
- 畑地に適
APTO PARA TIERRAS AGRICOLAS
- 植林地に適
APTO PARA CAMPOS DE FORESTACION
- 水田、畑地に適
APTO PARA ARROZALES,
TIERRAS AGRICOLAS
- 水田、植林地に適
APTO PARA ARROZALES,
CAMPOS DE FORESTACION
- 畑地、植林地に適
APTO PARA TIERRAS AGRICOLAS,
CAMPOS DE FORESTACION
- 水田、畑地、植林地に適
APTO PARA ARROZALES,
TIERRAS AGRICOLAS,
CAMPOS DE FORESTACION
- その他
OTROS

PROVINCIA DE CORRIENTES
DE LA REPUBLICA ARGENTINA

PROYECTO DE DESARROLLO AGRICOLA
INTEGRADO EN EL AREA ADYACENTE
A LA REPRESA DE YACRETA

土地利用可能性分級図(I)
MAPA DE CLASIFICACION DE LAS POSIBILIDADES
DE APROVECHAMIENTO DE LAS TIERRAS(I)

AGENCIA DE COOPERACION
INTERNACIONAL DEL JAPON XV-15

ESCALA 1:50 000

ACTUALIZACION PARCIAL DE LA EDICION DE ANTIGUO FORMATO

Expandidancia 2,50 metros

BOLENE SOLIDICA
FALSAZAR
ENCUADRONADO
ARABITICA
FONETICA
Esp. Herrerias

Signos cartograficos de uso más frecuente

<p>1. Línea de costa</p> <p>2. Línea de playa</p> <p>3. Línea de arena</p> <p>4. Línea de rocas</p> <p>5. Línea de algas</p> <p>6. Línea de corales</p> <p>7. Línea de mangroves</p> <p>8. Línea de arrecifes</p> <p>9. Línea de bahías</p> <p>10. Línea de canales</p> <p>11. Línea de puertos</p> <p>12. Línea de diques</p> <p>13. Línea de presas</p> <p>14. Línea de represas</p> <p>15. Línea de embalses</p> <p>16. Línea de canales de riego</p> <p>17. Línea de drenajes</p> <p>18. Línea de acequias</p> <p>19. Línea de caminos</p> <p>20. Línea de ferrocarriles</p> <p>21. Línea de autopistas</p> <p>22. Línea de carreteras</p> <p>23. Línea de caminos de tierra</p> <p>24. Línea de caminos de herradura</p> <p>25. Línea de caminos de mulas</p> <p>26. Línea de caminos de carreta</p> <p>27. Línea de caminos de bueyes</p> <p>28. Línea de caminos de mulas</p> <p>29. Línea de caminos de carreta</p> <p>30. Línea de caminos de bueyes</p>	<p>31. Línea de caminos de mulas</p> <p>32. Línea de caminos de carreta</p> <p>33. Línea de caminos de bueyes</p> <p>34. Línea de caminos de mulas</p> <p>35. Línea de caminos de carreta</p> <p>36. Línea de caminos de bueyes</p> <p>37. Línea de caminos de mulas</p> <p>38. Línea de caminos de carreta</p> <p>39. Línea de caminos de bueyes</p> <p>40. Línea de caminos de mulas</p> <p>41. Línea de caminos de carreta</p> <p>42. Línea de caminos de bueyes</p> <p>43. Línea de caminos de mulas</p> <p>44. Línea de caminos de carreta</p> <p>45. Línea de caminos de bueyes</p> <p>46. Línea de caminos de mulas</p> <p>47. Línea de caminos de carreta</p> <p>48. Línea de caminos de bueyes</p> <p>49. Línea de caminos de mulas</p> <p>50. Línea de caminos de carreta</p>	<p>51. Línea de caminos de mulas</p> <p>52. Línea de caminos de carreta</p> <p>53. Línea de caminos de bueyes</p> <p>54. Línea de caminos de mulas</p> <p>55. Línea de caminos de carreta</p> <p>56. Línea de caminos de bueyes</p> <p>57. Línea de caminos de mulas</p> <p>58. Línea de caminos de carreta</p> <p>59. Línea de caminos de bueyes</p> <p>60. Línea de caminos de mulas</p> <p>61. Línea de caminos de carreta</p> <p>62. Línea de caminos de bueyes</p> <p>63. Línea de caminos de mulas</p> <p>64. Línea de caminos de carreta</p> <p>65. Línea de caminos de bueyes</p> <p>66. Línea de caminos de mulas</p> <p>67. Línea de caminos de carreta</p> <p>68. Línea de caminos de bueyes</p> <p>69. Línea de caminos de mulas</p> <p>70. Línea de caminos de carreta</p>	<p>71. Línea de caminos de mulas</p> <p>72. Línea de caminos de carreta</p> <p>73. Línea de caminos de bueyes</p> <p>74. Línea de caminos de mulas</p> <p>75. Línea de caminos de carreta</p> <p>76. Línea de caminos de bueyes</p> <p>77. Línea de caminos de mulas</p> <p>78. Línea de caminos de carreta</p> <p>79. Línea de caminos de bueyes</p> <p>80. Línea de caminos de mulas</p> <p>81. Línea de caminos de carreta</p> <p>82. Línea de caminos de bueyes</p> <p>83. Línea de caminos de mulas</p> <p>84. Línea de caminos de carreta</p> <p>85. Línea de caminos de bueyes</p> <p>86. Línea de caminos de mulas</p> <p>87. Línea de caminos de carreta</p> <p>88. Línea de caminos de bueyes</p> <p>89. Línea de caminos de mulas</p> <p>90. Línea de caminos de carreta</p>	<p>91. Línea de caminos de mulas</p> <p>92. Línea de caminos de carreta</p> <p>93. Línea de caminos de bueyes</p> <p>94. Línea de caminos de mulas</p> <p>95. Línea de caminos de carreta</p> <p>96. Línea de caminos de bueyes</p> <p>97. Línea de caminos de mulas</p> <p>98. Línea de caminos de carreta</p> <p>99. Línea de caminos de bueyes</p> <p>100. Línea de caminos de mulas</p> <p>101. Línea de caminos de carreta</p> <p>102. Línea de caminos de bueyes</p> <p>103. Línea de caminos de mulas</p> <p>104. Línea de caminos de carreta</p> <p>105. Línea de caminos de bueyes</p> <p>106. Línea de caminos de mulas</p> <p>107. Línea de caminos de carreta</p> <p>108. Línea de caminos de bueyes</p> <p>109. Línea de caminos de mulas</p> <p>110. Línea de caminos de carreta</p>
---	---	---	---	--

