

HOJA 2757-29-4
CORRIENTES
Don
Huzarogel
LEVANTAMIENTO
Topografico
Regular

EJERCITO ARGENTINO - INSTITUTO GEOGRAFICO MILITAR
CARTA TOPOGRAFICA DE LA REPUBLICA ARGENTINA
RINCÓN GAMA CUÉ
CORRIENTES - MISIONES
LEVANTADA EN EL AÑO 1934

SECTOR DE HOJAS DE ANTERIOR
PLAN DE LA CARTA

2757-28	2757-29	2757-30
2757-28	2757-29	2757-30
2757-28	2757-29	2757-30
2757-28	2757-29	2757-30

SITUACION DE LA HOJA

2757-28	2757-29	2757-30
2757-28	2757-29	2757-30
2757-28	2757-29	2757-30
2757-28	2757-29	2757-30

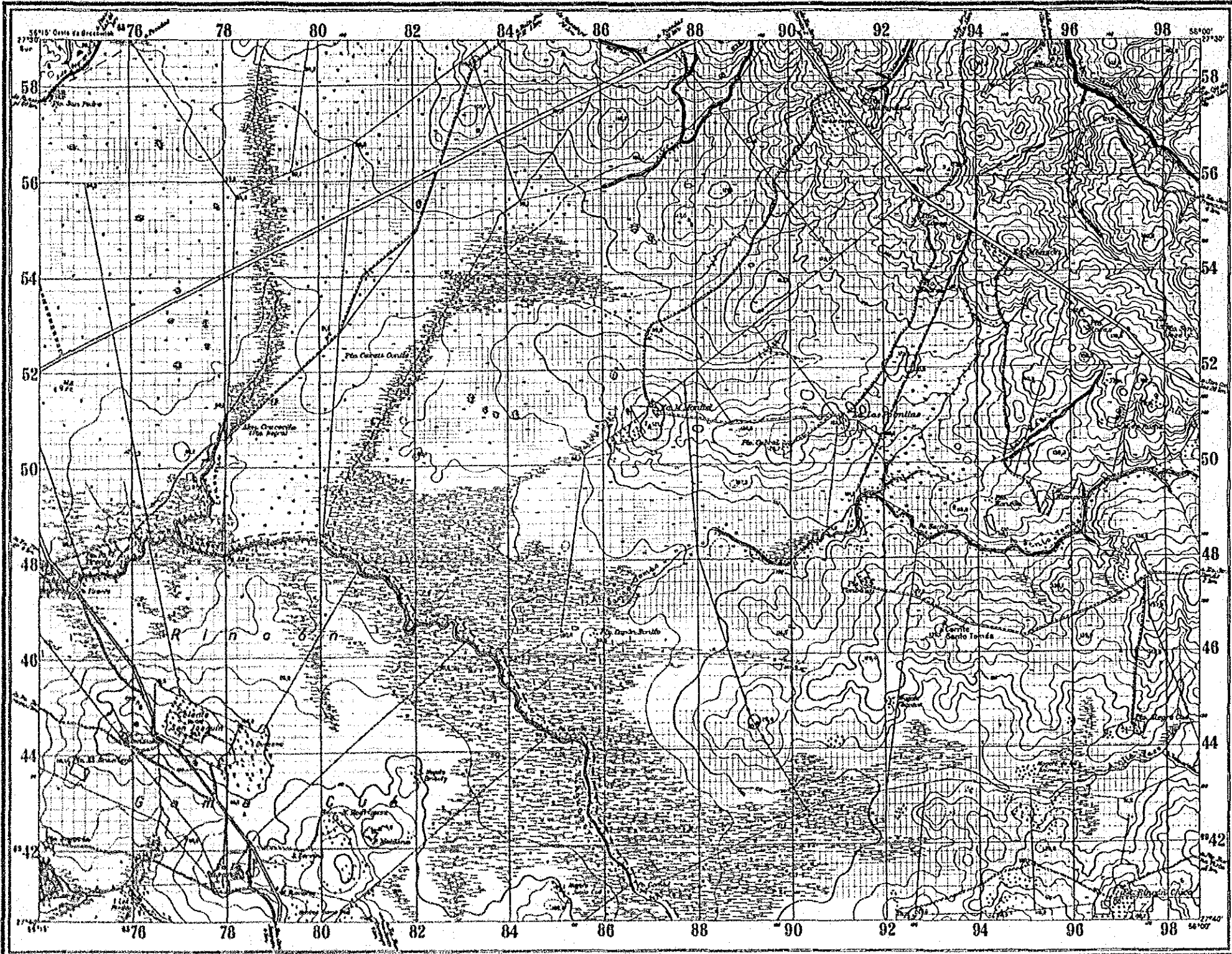

PUNTO TRIANGULAR Y ALTURAS

PUNTO	
NUMERO	NOMBRE
10 - 111	Rincón Cué
10 - 112	San José
10 - 113	La Invernada
10 - 114	Corrales Viejos
10 - 115	Cabral
10 - 116	Malina De Sando
10 - 117	Estancia Nacional
10 - 118	Cerro Estancia Santa Teresita
10 - 119	Cabral San José
10 - 120	Cerro Santa Teresita
10 - 121	Cerro Malina

NOTA 1. Las elevaciones dadas y tomadas son las más altas.
2. Las curvas niveladas están numeradas por un detalle planimétrico, a saber, tomadas por un nivel de altura geodésica de 1" de altitud que subsale del nivel 0.00 m. de altura sobre el nivel del mar.
3. Las curvas para el nivel de presión, están representadas en las curvas con el signo convencional correspondiente.
4. Cuando los datos de la cartografía de un punto triangulado, con el objeto de tener la misma y demás datos del mismo, están en desacuerdo el Servicio Geográfico Militar establece el número de registro correspondiente.



凡例 LEYENDA

☒	難易性あまりなし NO EXISTEN DIFICULTADES
☐	難易性ややあり EXISTE ALGO DE DIFICULTAD
☐	難易性おわめてあり EXISTEN MUCHAS DIFICULTADES

PROVINCIA DE CORRIENTES
DE LA REPUBLICA ARGENTINA

PROYECTO DE DESARROLLO AGRICOLA
INTEGRADO EN EL AREA ADYACENTE
A LA REPRESA DE YACVRETA

開発難易性分級図
MAPA DE CLASIFICACION DE LA FACILIDAD PARA
EL DESARROLLO

AGENCIA DE COOPERACION
INTERNACIONAL DEL JAPON XIII-16

ESCALA 1:60 000

1ª EDICIÓN - NOVIEMBRE 1934 (1:60 000)
ACTUALIZACIÓN PARCIAL DE LA EDICIÓN DE ARTIGUO FERNATO

Equidistancia 5 metros

Signos cartográficos de uso más frecuente

<p>Montañas</p> <p>Montañas de gran altura</p> <p>Montañas de menor altura</p> <p>Montañas de gran altura con nieve</p> <p>Montañas de menor altura con nieve</p> <p>Montañas de gran altura con nieve y hielo</p> <p>Montañas de menor altura con nieve y hielo</p> <p>Montañas de gran altura con nieve y hielo y cascadas</p> <p>Montañas de menor altura con nieve y hielo y cascadas</p> <p>Montañas de gran altura con nieve y hielo y cascadas y lagos</p> <p>Montañas de menor altura con nieve y hielo y cascadas y lagos</p>	<p>Montañas</p> <p>Montañas de gran altura</p> <p>Montañas de menor altura</p> <p>Montañas de gran altura con nieve</p> <p>Montañas de menor altura con nieve</p> <p>Montañas de gran altura con nieve y hielo</p> <p>Montañas de menor altura con nieve y hielo</p> <p>Montañas de gran altura con nieve y hielo y cascadas</p> <p>Montañas de menor altura con nieve y hielo y cascadas</p> <p>Montañas de gran altura con nieve y hielo y cascadas y lagos</p> <p>Montañas de menor altura con nieve y hielo y cascadas y lagos</p>	<p>Montañas</p> <p>Montañas de gran altura</p> <p>Montañas de menor altura</p> <p>Montañas de gran altura con nieve</p> <p>Montañas de menor altura con nieve</p> <p>Montañas de gran altura con nieve y hielo</p> <p>Montañas de menor altura con nieve y hielo</p> <p>Montañas de gran altura con nieve y hielo y cascadas</p> <p>Montañas de menor altura con nieve y hielo y cascadas</p> <p>Montañas de gran altura con nieve y hielo y cascadas y lagos</p> <p>Montañas de menor altura con nieve y hielo y cascadas y lagos</p>	<p>Montañas</p> <p>Montañas de gran altura</p> <p>Montañas de menor altura</p> <p>Montañas de gran altura con nieve</p> <p>Montañas de menor altura con nieve</p> <p>Montañas de gran altura con nieve y hielo</p> <p>Montañas de menor altura con nieve y hielo</p> <p>Montañas de gran altura con nieve y hielo y cascadas</p> <p>Montañas de menor altura con nieve y hielo y cascadas</p> <p>Montañas de gran altura con nieve y hielo y cascadas y lagos</p> <p>Montañas de menor altura con nieve y hielo y cascadas y lagos</p>	<p>Montañas</p> <p>Montañas de gran altura</p> <p>Montañas de menor altura</p> <p>Montañas de gran altura con nieve</p> <p>Montañas de menor altura con nieve</p> <p>Montañas de gran altura con nieve y hielo</p> <p>Montañas de menor altura con nieve y hielo</p> <p>Montañas de gran altura con nieve y hielo y cascadas</p> <p>Montañas de menor altura con nieve y hielo y cascadas</p> <p>Montañas de gran altura con nieve y hielo y cascadas y lagos</p> <p>Montañas de menor altura con nieve y hielo y cascadas y lagos</p>	<p>Montañas</p> <p>Montañas de gran altura</p> <p>Montañas de menor altura</p> <p>Montañas de gran altura con nieve</p> <p>Montañas de menor altura con nieve</p> <p>Montañas de gran altura con nieve y hielo</p> <p>Montañas de menor altura con nieve y hielo</p> <p>Montañas de gran altura con nieve y hielo y cascadas</p> <p>Montañas de menor altura con nieve y hielo y cascadas</p> <p>Montañas de gran altura con nieve y hielo y cascadas y lagos</p> <p>Montañas de menor altura con nieve y hielo y cascadas y lagos</p>
--	--	--	--	--	--

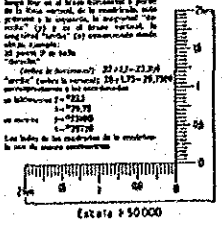

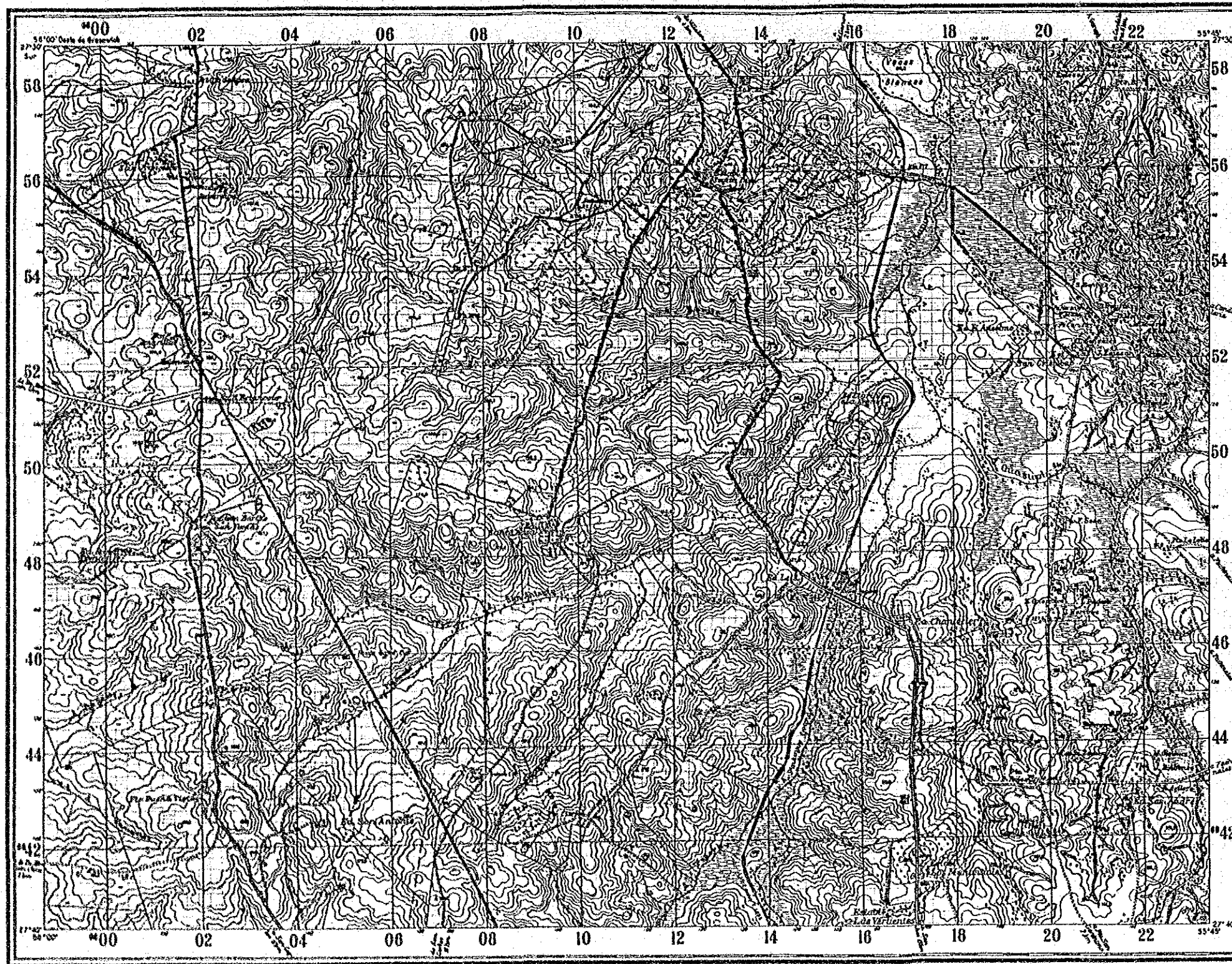

凡例 LEYENDA

	難易性あまりなし NO EXISTEN DIFICULTADES
	難易性ややあり EXISTE ALGO DE DIFICULTAD
	難易性きわめてあり EXISTEN MUCHAS DIFICULTADES

PROVINCIA DE CORRIENTES
DE LA REPUBLICA ARGENTINA

PROYECTO DE DESARROLLO AGRICOLA
INTEGRADO EN EL AREA ADYACENTE
A LA REPRESA DE YACYRETA

開発難易性分級図
MAPA DE CLASIFICACION DE LA FACILIDAD PARA
EL DESARROLLO

AGENCIA DE COOPERACION
INTERNACIONAL DEL JAPON XIII-17

ESCALA 1:50000

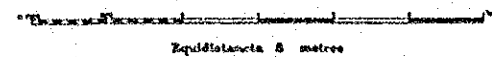

Algunas cartografías de uso más frecuente

	Área de reserva		Área de reserva		Área de reserva		Área de reserva
	Área de reserva		Área de reserva		Área de reserva		Área de reserva
	Área de reserva		Área de reserva		Área de reserva		Área de reserva

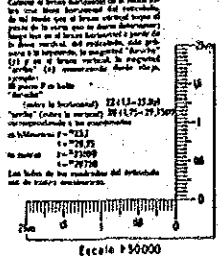

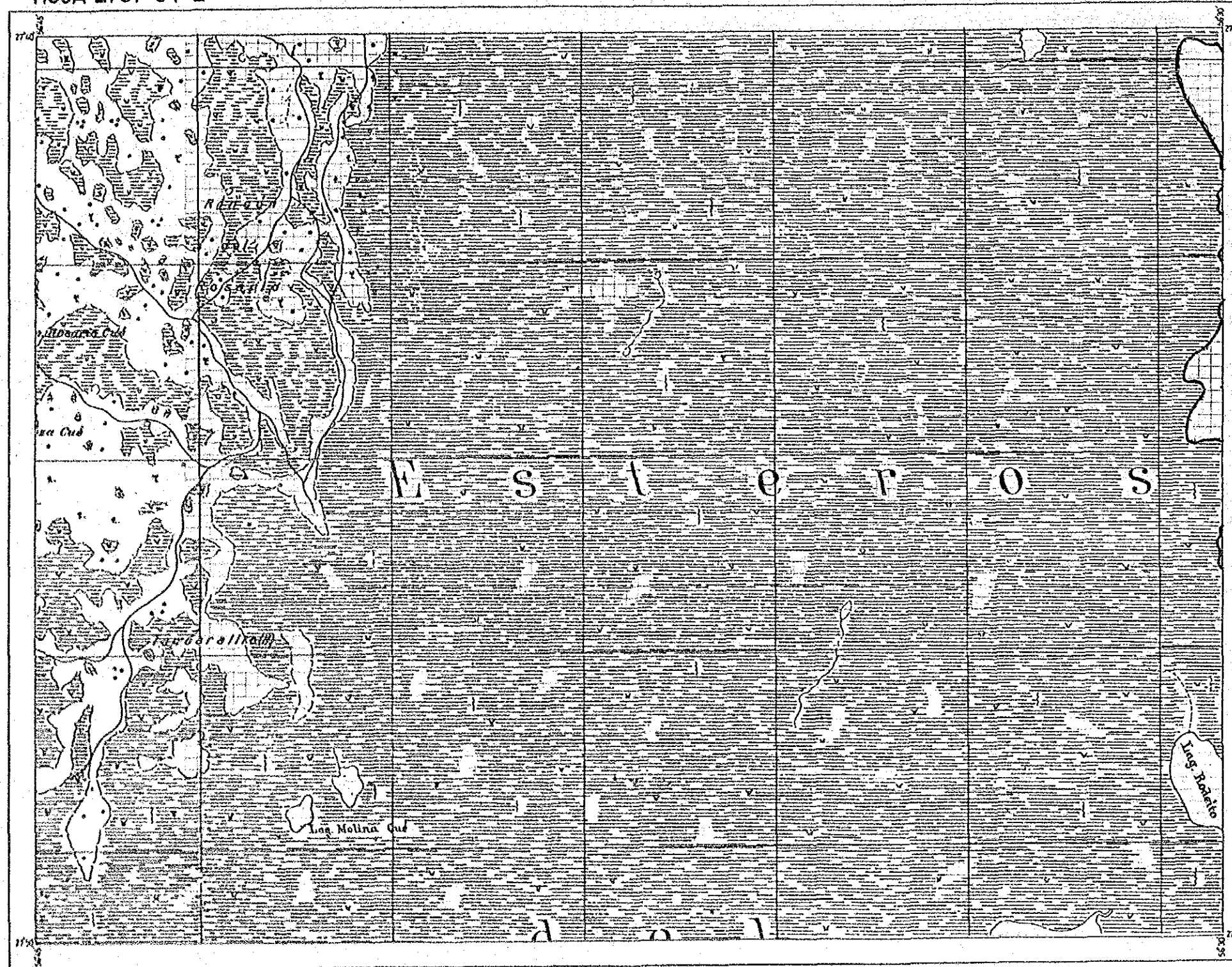

凡例 LEYENDA

	難易性あまりなし NO EXISTEN DIFICULTADES
	難易性ややあり EXISTE ALGO DE DIFICULTAD
	難易性きわめてあり EXISTEN MUCHAS DIFICULTADES

PROVINCIA DE CORRIENTES
DE LA REPUBLICA ARGENTINA

PROYECTO DE DESARROLLO AGRICOLA
INTEGRADO EN EL AREA ADYACENTE
A LA REPRESA DE YACYRETA

開発難易性分級図
MAPA DE CLASIFICACION DE LA FACILIDAD PARA
EL DESARROLLO

AGENCIA DE COOPERACION
INTERNACIONAL DEL JAPON

ESCALA 1:50 000

Equivalencia en metros
Signos cartográficos de uso más frecuente

	100 metros		200 metros		300 metros		400 metros		500 metros		600 metros		700 metros		800 metros		900 metros		1000 metros
	100 metros		200 metros		300 metros		400 metros		500 metros		600 metros		700 metros		800 metros		900 metros		1000 metros

Division Poligra	Levantamiento
San Miguelito	1934

HOJA 2757-35-2

EJERCITO ARGENTINO - INSTITUTO GEOGRAFICO MILITAR
 CARTA TOPOGRAFICA DE LA REPUBLICA ARGENTINA
ESTANCIA SAN MIGUELITO
 CORRIENTES
 LEVANTADA EN EL AÑO 1934

1	2	3	4	5	6	7	8	9	10	11	12	13	14	15	16	17	18	19	20
1	2	3	4	5	6	7	8	9	10	11	12	13	14	15	16	17	18	19	20

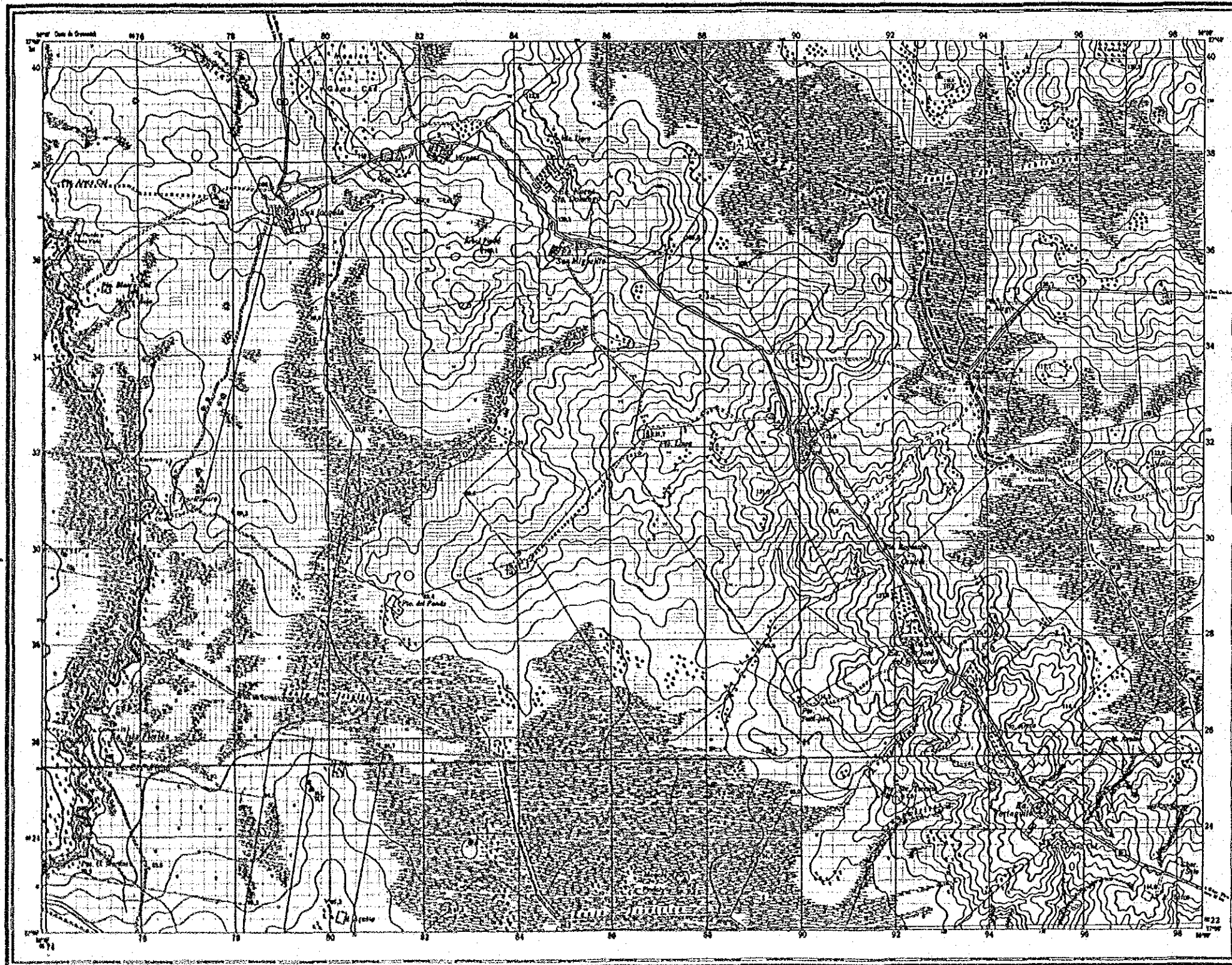

1:50,000
 1:100,000
 1:200,000
 1:500,000
 1:1,000,000

PUNTOS TRIGONOMETRICOS		
PUNTO		MONEDA
1	BO - IV - 48	Alfonso Chica
2	TD - III - 48	Sancti Spiritus
3	TD - IV - 113	Chango San Joaquin
4	BC - IV - 47	Los Alamos
5	8 - 1 - 277	San Miguelito
6	TD - III - 85	Puerto Ramona
7	TD - IV - 88	Rincon del Fumal
8	TD - IV - 88	Campana Clavero
9	BC - II - 811	San Jose (San Tarcagui)
10	TD - IV - 84	Cervino

Nota:
 Las coordenadas de un punto y su correspondiente monedas pueden consultarse al Instituto Geografico Militar, Av. Chacabuco 261, Buenos Aires, indicando las siglas y numero de registro.

SIGNOS CARTOGRAFICOS	
Árbol Pinado	Signo de punto elevado
-----	Linea de discontinuidad
-----	Linea de ruptura
-----	Linea de ruptura (doble)
-----	Linea de ruptura (triple)
-----	Linea de ruptura (cuadruple)
-----	Linea de ruptura (quintuple)
-----	Linea de ruptura (sextuple)
-----	Linea de ruptura (septuple)
-----	Linea de ruptura (octuple)
-----	Linea de ruptura (nonuple)
-----	Linea de ruptura (decuple)
-----	Linea de ruptura (undecuple)
-----	Linea de ruptura (duodecuple)
-----	Linea de ruptura (tredecuple)
-----	Linea de ruptura (catordecuple)
-----	Linea de ruptura (quintodecuple)
-----	Linea de ruptura (sexdecuple)
-----	Linea de ruptura (septendecuple)
-----	Linea de ruptura (octodecuple)
-----	Linea de ruptura (nonodecuple)
-----	Linea de ruptura (vigintuple)
-----	Linea de ruptura (trigintuple)
-----	Linea de ruptura (quadragintuple)
-----	Linea de ruptura (quingentuple)
-----	Linea de ruptura (secentuple)
-----	Linea de ruptura (septingentuple)
-----	Linea de ruptura (octingentuple)
-----	Linea de ruptura (novecentuple)
-----	Linea de ruptura (mille)

ABREVATURAS	
R. M. LEYENDA	
☒	難易性あまりなし NO EXISTEN DIFICULTADES
☐	難易性ややあり EXISTE ALGO DE DIFICULTAD
☐	難易性あつてあり EXISTEN MUCHAS DIFICULTADES

PROVINCIA DE CORRIENTES
 DE LA REPUBLICA ARGENTINA
 PROYECTO DE DESARROLLO AGRICOLA
 INTEGRADO EN EL AREA ADYACENTE
 A LA REPRESA DE YACYRETA
開発難易性分級図
 MAPA DE CLASIFICACION DE LA FACILIDAD PARA
 EL DESARROLLO
 AGENCIA DE COOPERACION INTERNACIONAL DEL JAPON XIII-20

ESCALA 1:50000
 DISTANCIA EN METROS

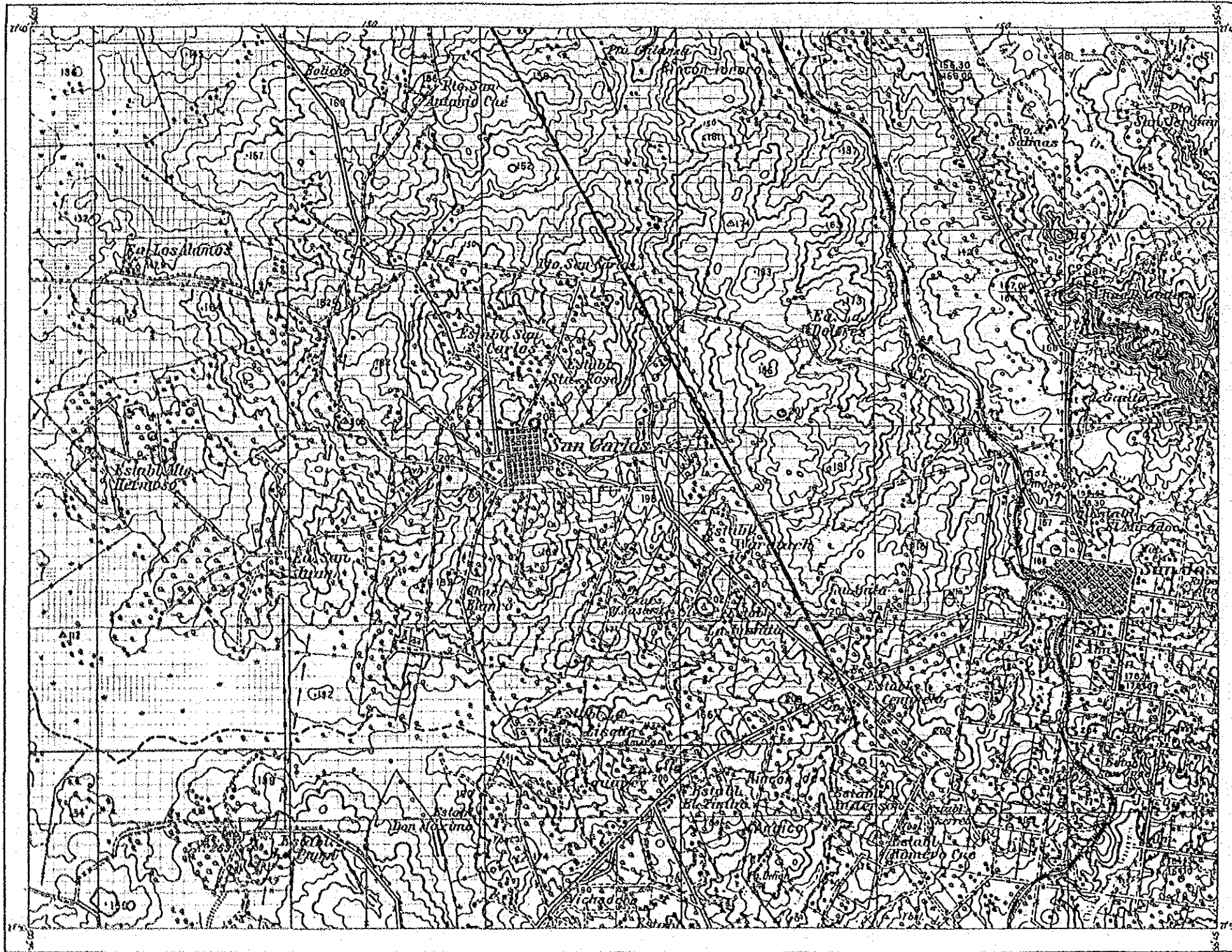

凡例 LEYENDA

- ☒ 難易性あまりなし
NO EXISTEN DIFICULTADES
- ▨ 難易性ややあり
EXISTE ALGO DE DIFICULTAD
- 難易性きわめてあり
EXISTEN MUCHAS DIFICULTADES

PROVINCIA DE CORRIENTES
DE LA REPUBLICA ARGENTINA

PROYECTO DE DESARROLLO AGRICOLA
INTEGRADO EN EL AREA ADYACENTE
A LA REPRESA DE YACYRETA

開発難易性分級図
MAPA DE CLASIFICACION DE LA FACILIDAD PARA
EL DESARROLLO

AGENCIA DE COOPERACION
INTERNACIONAL DEL JAPON XIII-21

ESCALA 1:50 000

Equivalencia 30 metros
Signos cartográficos de uso más frecuente

<p>1. Línea de frontera</p> <p>2. Línea de división de jurisdicción</p> <p>3. Línea de división de jurisdicción</p> <p>4. Línea de división de jurisdicción</p> <p>5. Línea de división de jurisdicción</p> <p>6. Línea de división de jurisdicción</p> <p>7. Línea de división de jurisdicción</p> <p>8. Línea de división de jurisdicción</p> <p>9. Línea de división de jurisdicción</p> <p>10. Línea de división de jurisdicción</p>	<p>11. Línea de división de jurisdicción</p> <p>12. Línea de división de jurisdicción</p> <p>13. Línea de división de jurisdicción</p> <p>14. Línea de división de jurisdicción</p> <p>15. Línea de división de jurisdicción</p> <p>16. Línea de división de jurisdicción</p> <p>17. Línea de división de jurisdicción</p> <p>18. Línea de división de jurisdicción</p> <p>19. Línea de división de jurisdicción</p> <p>20. Línea de división de jurisdicción</p>	<p>21. Línea de división de jurisdicción</p> <p>22. Línea de división de jurisdicción</p> <p>23. Línea de división de jurisdicción</p> <p>24. Línea de división de jurisdicción</p> <p>25. Línea de división de jurisdicción</p> <p>26. Línea de división de jurisdicción</p> <p>27. Línea de división de jurisdicción</p> <p>28. Línea de división de jurisdicción</p> <p>29. Línea de división de jurisdicción</p> <p>30. Línea de división de jurisdicción</p>	<p>31. Línea de división de jurisdicción</p> <p>32. Línea de división de jurisdicción</p> <p>33. Línea de división de jurisdicción</p> <p>34. Línea de división de jurisdicción</p> <p>35. Línea de división de jurisdicción</p> <p>36. Línea de división de jurisdicción</p> <p>37. Línea de división de jurisdicción</p> <p>38. Línea de división de jurisdicción</p> <p>39. Línea de división de jurisdicción</p> <p>40. Línea de división de jurisdicción</p>	<p>41. Línea de división de jurisdicción</p> <p>42. Línea de división de jurisdicción</p> <p>43. Línea de división de jurisdicción</p> <p>44. Línea de división de jurisdicción</p> <p>45. Línea de división de jurisdicción</p> <p>46. Línea de división de jurisdicción</p> <p>47. Línea de división de jurisdicción</p> <p>48. Línea de división de jurisdicción</p> <p>49. Línea de división de jurisdicción</p> <p>50. Línea de división de jurisdicción</p>	<p>51. Línea de división de jurisdicción</p> <p>52. Línea de división de jurisdicción</p> <p>53. Línea de división de jurisdicción</p> <p>54. Línea de división de jurisdicción</p> <p>55. Línea de división de jurisdicción</p> <p>56. Línea de división de jurisdicción</p> <p>57. Línea de división de jurisdicción</p> <p>58. Línea de división de jurisdicción</p> <p>59. Línea de división de jurisdicción</p> <p>60. Línea de división de jurisdicción</p>
--	---	---	---	---	---

