

SITUACIÓN DE LA HOJA

2757-28-1	2757-28-2	2757-28-3
2757-28-3	2757-28-4	2757-28-5

SÍMBOLOS CARTEOGRAFICOS

- Línea férrea (1) Ancho de vía (2) Electrificada
- Carretera principal que sea pavimentada
- Carretera secundaria (1) Pavimentada (2) No pavimentada
- Carretera terciaria (1) Pavimentada (2) No pavimentada
- Línea telefónica
- Línea de energía eléctrica
- Línea de gas
- Línea de agua
- Línea de drenaje
- Línea de alcantarillado
- Línea de saneamiento
- Línea de irrigación
- Línea de riego
- Línea de drenaje
- Línea de alcantarillado
- Línea de saneamiento
- Línea de irrigación
- Línea de riego

ABREVIATURAS

- M. Co. Rta. Línea - Correo - Estación
- R. P. A. A. P. A. Línea - Correo - Estación
- Tel. Línea - Correo - Estación

凡例 LEYENDA

	浸水域 LAS ZONAS DE ANEGAMIENTO
	その他 OTROS

PROVINCIA DE CORRIENTES
DE LA REPUBLICA ARGENTINA

PROYECTO DE DESARROLLO AGRICOLA
INTEGRADO EN EL AREA ADYACENTE
A LA REPRESA DE YACRETA

浸水域図
MAPA DE LAS ZONAS DE ANEGAMIENTO
中間期 (EPOCA INTERMEDIA)

AGENCIA DE COOPERACION
INTERNACIONAL DEL JAPON V-14

NOTA - El presente plano fue confeccionado en base al plano de 1:100 000
intercalando curvas de nivel de 2.5m mediante la interpolación
de fotografías aéreas (1951 - 52)

ESCALA 1:50 000

División Política: Hoja 2757-35-1
 Levantamiento: Topográfico Regular

EJÉRCITO ARGENTINO - INSTITUTO GEOGRÁFICO MILITAR
 CARTA TOPOGRÁFICA DE LA REPÚBLICA ARGENTINA
PASO CAÁ CARAÍ
 CORRIENTES
 LEVANTADA EN EL AÑO 1934

SECCION DE HOJAS DE ANILLO
 FORMATO DE LA COPIA
 SITUACION DE LA HOJA

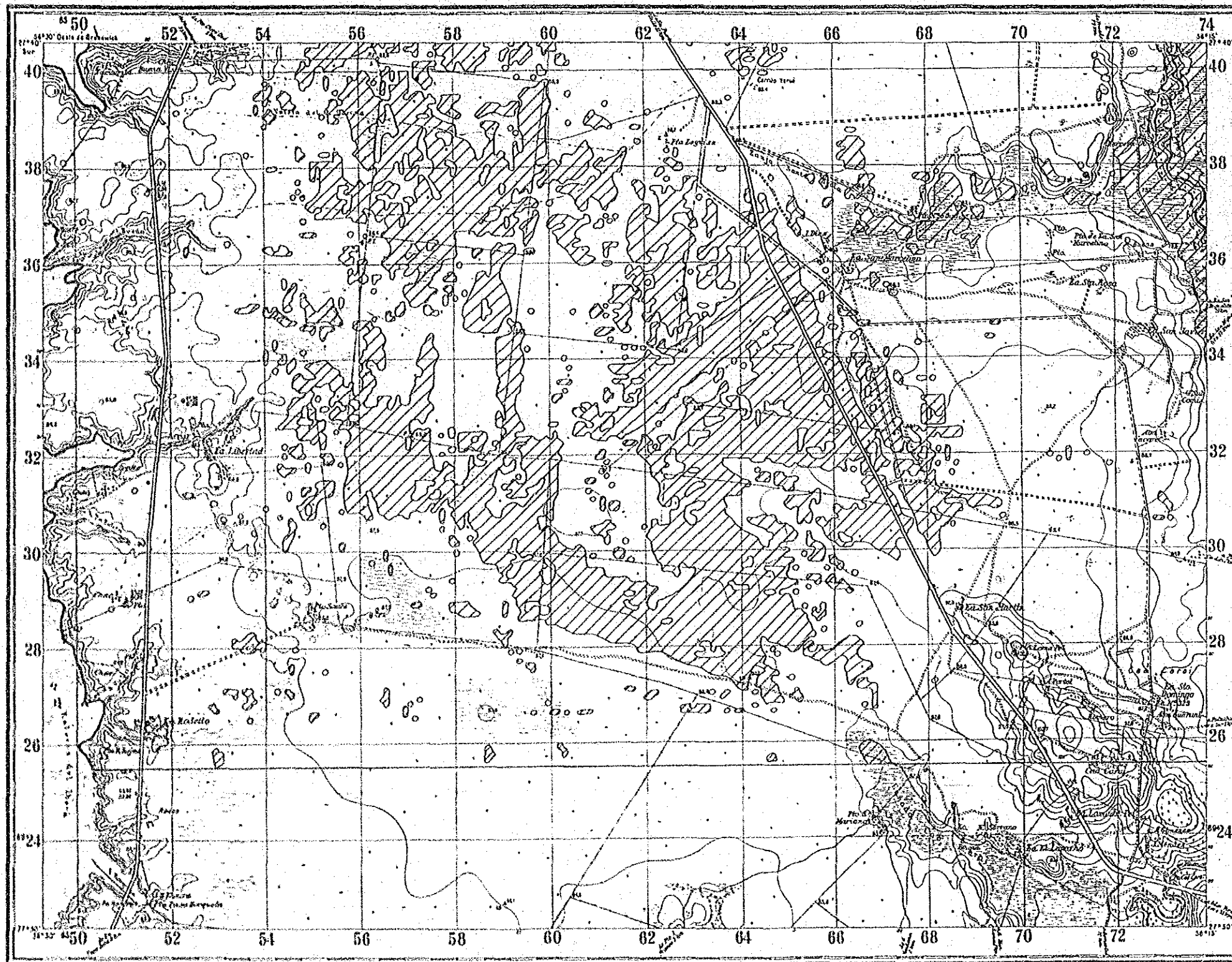

PUNTO		
En la Carta	En realidad	MOJABE
1	70 - 38	Mojabé Central
2	70 - 38	Mojabé Central
3	70 - 38	Mojabé Central
4	70 - 38	Mojabé Central
5	70 - 38	Mojabé Central
6	70 - 38	Mojabé Central
7	70 - 38	Mojabé Central
8	70 - 38	Mojabé Central
9	70 - 38	Mojabé Central
10	70 - 38	Mojabé Central
11	70 - 38	Mojabé Central
12	70 - 38	Mojabé Central

Las coordenadas de los puntos en este levantamiento fueron tomadas de los trabajos de levantamiento de la Carta 2757-35-1. Los datos fueron tomados de los trabajos de levantamiento de la Carta 2757-35-1.

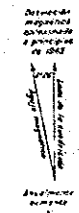

凡例 LEYENDA

- 浸水域 LAS ZONAS DE ANEGAMIENTO
- その他 OTROS

PROVINCIA DE CORRIENTES DE LA REPUBLICA ARGENTINA
 PROYECTO DE DESARROLLO AGRICOLA INTEGRADO EN EL AREA ADYACENTE A LA REPRESA DE YACYRETA
浸水域図
 MAPA DE LAS ZONAS DE ANEGAMIENTO
 中期期 (EPOCA INTERMEDIA)
 AGENCIA DE COOPERACION INTERNACIONAL DEL JAPON V-19

ESCALA 1:50 000

ACTUALIZACION PARCIAL DE LA EDICION DE ANTIGUO FORMATO

Equidistancia 250 metros

Algunas correspondencias de uso más frecuente

1. Línea de frontera política	2. Línea de frontera administrativa	3. Línea de frontera de propiedad	4. Línea de frontera de posesión	5. Línea de frontera de dominio	6. Línea de frontera de usufructo	7. Línea de frontera de uso común	8. Línea de frontera de uso particular	9. Línea de frontera de uso exclusivo	10. Línea de frontera de uso restringido	11. Línea de frontera de uso prohibido	12. Línea de frontera de uso no especificado
13. Línea de frontera de uso no especificado	14. Línea de frontera de uso no especificado	15. Línea de frontera de uso no especificado	16. Línea de frontera de uso no especificado	17. Línea de frontera de uso no especificado	18. Línea de frontera de uso no especificado	19. Línea de frontera de uso no especificado	20. Línea de frontera de uso no especificado	21. Línea de frontera de uso no especificado	22. Línea de frontera de uso no especificado	23. Línea de frontera de uso no especificado	24. Línea de frontera de uso no especificado

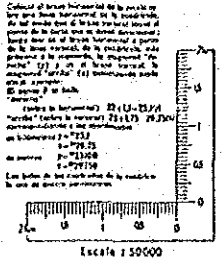

PROYECTO DE DESARROLLO AGRICOLA INTEGRADO EN EL AREA ADYACENTE A LA REPRESA DE YACYRETA

HOJA 2757-35-2

EJERCITO ARGENTINO - INSTITUTO GEOGRAFICO MILITAR
 CARTA TOPOGRAFICA DE LA REPUBLICA ARGENTINA
ESTANCIA SAN MIGUELITO
 CORRIENTES
 LEVANTADA EN EL AÑO 1938

ESTADOS UNIDOS DE AMERICA
 LA PAZ, 1954
 ESTADO MAYOR EJERCITO ARGENTINO
 INSTITUTO GEOGRAFICO MILITAR
 BUENOS AIRES

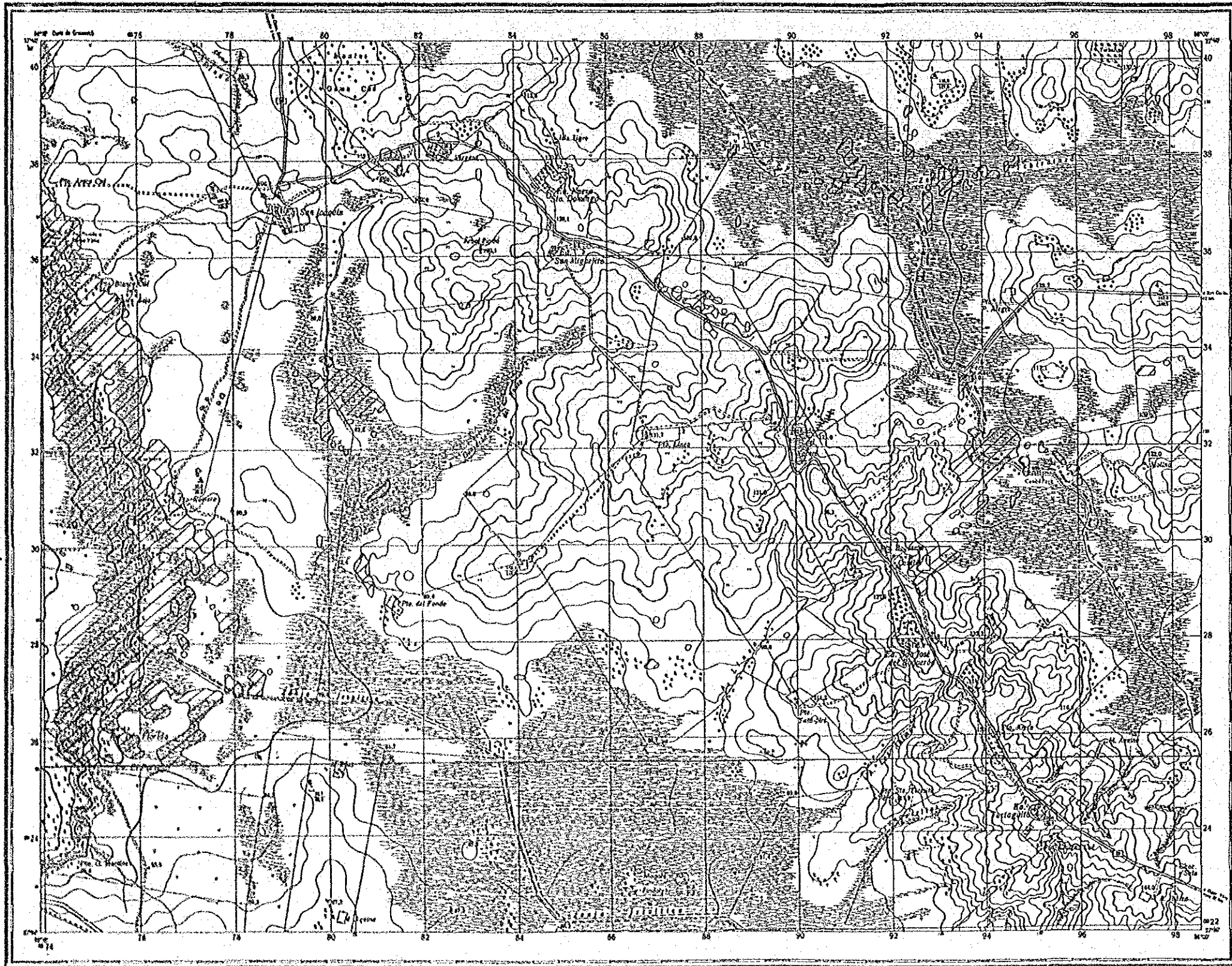

PUNTOS TRIGONOMETRICOS

NUMERO	PUNTO
1	San Miguelito
2	San Miguelito
3	San Miguelito
4	San Miguelito
5	San Miguelito
6	San Miguelito
7	San Miguelito
8	San Miguelito
9	San Miguelito
10	San Miguelito

Nota:
 Las coordenadas de un punto y su correspondencia con la proyección geográfica se encuentran en el Estado Mayor Geográfico Militar, Av. Corrientes 211, Buenos Aires, indicando sus datos de registro.

- SIEMBRAS CARACTERISTICAS**
- Arbol Pinel
 - Arbol Laurel
 - Arbol Eucalipto
 - Arbol Acacia
 - Arbol Algarrobo
 - Arbol Palo Verde
 - Arbol Palo Santo
 - Arbol Palo Colorado
 - Arbol Palo Negro
 - Arbol Palo Prieto
 - Arbol Palo Blanco
 - Arbol Palo Amarillo
 - Arbol Palo Rojo
 - Arbol Palo Verde
 - Arbol Palo Colorado
 - Arbol Palo Negro
 - Arbol Palo Prieto
 - Arbol Palo Blanco
 - Arbol Palo Amarillo
 - Arbol Palo Rojo

凡例 LEYENDA

	浸水域 LAS ZONAS DE ANEGAMIENTO
	その他 OTROS

PROVINCIA DE CORRIENTES
 DE LA REPUBLICA ARGENTINA

PROYECTO DE DESARROLLO AGRICOLA
 INTEGRADO EN EL AREA ADYACENTE
 A LA REPRESA DE YACYRETA

浸水域図
 MAPA DE LAS ZONAS DE ANEGAMIENTO
 中間期 (EPOCA INTERMEDIA)

AGENCIA DE COOPERACION
 INTERNACIONAL DEL JAPON **V-20**

ESCALA 1:50000

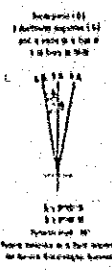
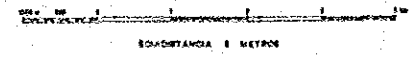

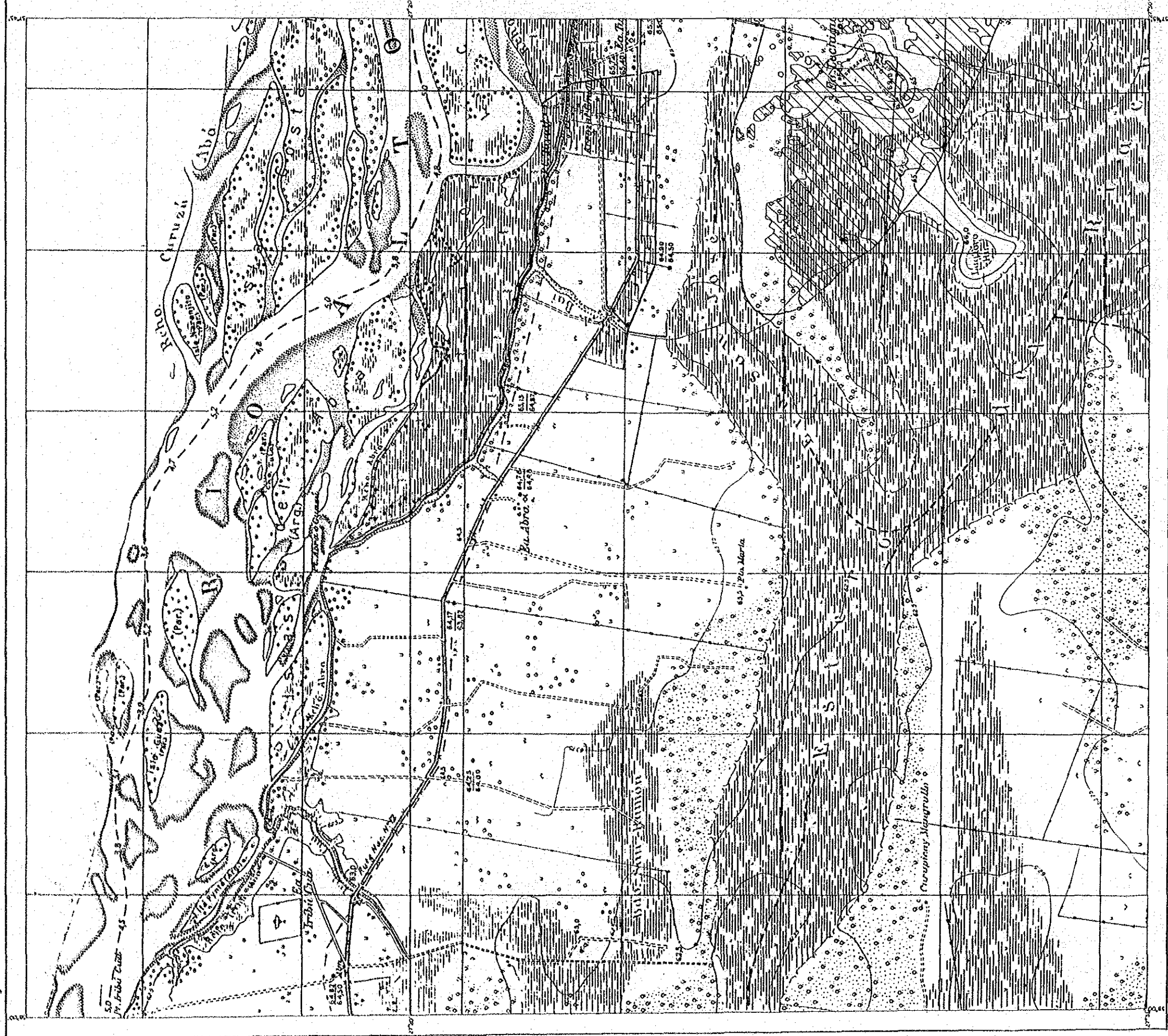

SITUACION DE LA HOJA

ESCALAS CARTOGRAFICAS

Contorno (métrico)	1:50,000
Contorno (estadístico)	1:100,000
Contorno (estadístico)	1:200,000
Contorno (estadístico)	1:400,000
Contorno (estadístico)	1:800,000
Contorno (estadístico)	1:1,600,000
Contorno (estadístico)	1:3,200,000
Contorno (estadístico)	1:6,400,000
Contorno (estadístico)	1:12,800,000
Contorno (estadístico)	1:25,600,000
Contorno (estadístico)	1:51,200,000
Contorno (estadístico)	1:102,400,000
Contorno (estadístico)	1:204,800,000
Contorno (estadístico)	1:409,600,000
Contorno (estadístico)	1:819,200,000
Contorno (estadístico)	1:1,638,400,000
Contorno (estadístico)	1:3,276,800,000
Contorno (estadístico)	1:6,553,600,000
Contorno (estadístico)	1:13,107,200,000
Contorno (estadístico)	1:26,214,400,000
Contorno (estadístico)	1:52,428,800,000
Contorno (estadístico)	1:104,857,600,000
Contorno (estadístico)	1:209,715,200,000
Contorno (estadístico)	1:419,430,400,000
Contorno (estadístico)	1:838,860,800,000
Contorno (estadístico)	1:1,677,721,600,000
Contorno (estadístico)	1:3,355,443,200,000
Contorno (estadístico)	1:6,710,886,400,000
Contorno (estadístico)	1:13,421,772,800,000
Contorno (estadístico)	1:26,843,545,600,000
Contorno (estadístico)	1:53,687,091,200,000
Contorno (estadístico)	1:107,374,182,400,000
Contorno (estadístico)	1:214,748,364,800,000
Contorno (estadístico)	1:429,496,729,600,000
Contorno (estadístico)	1:858,993,459,200,000
Contorno (estadístico)	1:1,717,986,918,400,000
Contorno (estadístico)	1:3,435,973,836,800,000
Contorno (estadístico)	1:6,871,947,673,600,000
Contorno (estadístico)	1:13,743,895,347,200,000
Contorno (estadístico)	1:27,487,786,694,400,000
Contorno (estadístico)	1:54,975,573,388,800,000
Contorno (estadístico)	1:109,951,146,777,600,000
Contorno (estadístico)	1:219,902,293,555,200,000
Contorno (estadístico)	1:439,804,587,110,400,000
Contorno (estadístico)	1:879,609,174,220,800,000
Contorno (estadístico)	1:1,759,218,348,441,600,000
Contorno (estadístico)	1:3,518,436,696,883,200,000
Contorno (estadístico)	1:7,036,873,393,766,400,000
Contorno (estadístico)	1:14,073,746,787,532,800,000
Contorno (estadístico)	1:28,147,493,575,065,600,000
Contorno (estadístico)	1:56,294,987,150,131,200,000
Contorno (estadístico)	1:112,589,974,300,262,400,000
Contorno (estadístico)	1:225,179,948,600,524,800,000
Contorno (estadístico)	1:450,359,897,201,049,600,000
Contorno (estadístico)	1:900,719,794,402,099,200,000
Contorno (estadístico)	1:1,801,439,588,804,198,400,000
Contorno (estadístico)	1:3,602,879,177,608,396,800,000
Contorno (estadístico)	1:7,205,758,355,216,793,600,000
Contorno (estadístico)	1:14,411,516,710,433,587,200,000
Contorno (estadístico)	1:28,823,033,420,867,174,400,000
Contorno (estadístico)	1:57,646,066,841,734,348,800,000
Contorno (estadístico)	1:115,292,133,683,468,697,600,000
Contorno (estadístico)	1:230,584,267,366,937,395,200,000
Contorno (estadístico)	1:461,168,534,733,874,790,400,000
Contorno (estadístico)	1:922,337,069,467,749,580,800,000
Contorno (estadístico)	1:1,844,674,138,935,499,161,600,000
Contorno (estadístico)	1:3,689,348,277,870,998,323,200,000
Contorno (estadístico)	1:7,378,696,555,741,996,646,400,000
Contorno (estadístico)	1:14,757,393,111,483,993,292,800,000
Contorno (estadístico)	1:29,514,786,222,967,986,585,600,000
Contorno (estadístico)	1:59,029,572,445,935,973,171,200,000
Contorno (estadístico)	1:118,059,144,891,871,946,342,400,000
Contorno (estadístico)	1:236,118,289,783,743,892,684,800,000
Contorno (estadístico)	1:472,236,579,567,487,785,369,600,000
Contorno (estadístico)	1:944,473,159,134,975,570,739,200,000
Contorno (estadístico)	1:1,888,946,318,269,951,141,478,400,000
Contorno (estadístico)	1:3,777,892,636,539,902,282,956,800,000
Contorno (estadístico)	1:7,555,785,273,079,804,565,913,600,000
Contorno (estadístico)	1:15,111,570,546,159,609,131,827,200,000
Contorno (estadístico)	1:30,223,141,092,319,218,263,654,400,000
Contorno (estadístico)	1:60,446,282,184,638,436,527,308,800,000
Contorno (estadístico)	1:120,892,564,373,276,873,054,617,600,000
Contorno (estadístico)	1:241,785,128,746,553,746,109,131,535,200,000
Contorno (estadístico)	1:483,570,257,493,107,492,218,263,070,400,000
Contorno (estadístico)	1:967,140,514,986,214,984,436,526,140,800,000
Contorno (estadístico)	1:1,934,281,029,972,429,968,873,072,281,600,000
Contorno (estadístico)	1:3,868,562,059,944,859,937,746,544,563,200,000
Contorno (estadístico)	1:7,737,124,119,889,719,875,493,088,112,646,400,000
Contorno (estadístico)	1:15,474,248,239,779,439,750,986,176,225,292,800,000
Contorno (estadístico)	1:30,948,496,479,558,879,501,972,352,450,585,600,000
Contorno (estadístico)	1:61,896,992,959,117,759,003,944,704,901,171,200,000
Contorno (estadístico)	1:123,793,985,918,235,518,007,889,409,802,342,400,000
Contorno (estadístico)	1:247,587,971,836,471,036,015,778,819,604,684,800,000
Contorno (estadístico)	1:495,175,943,672,942,072,031,557,639,209,369,600,000
Contorno (estadístico)	1:990,351,887,345,884,144,062,115,278,418,738,800,000
Contorno (estadístico)	1:1,980,703,774,691,768,288,128,230,557,437,477,600,000
Contorno (estadístico)	1:3,961,407,549,383,536,576,256,461,114,954,955,200,000
Contorno (estadístico)	1:7,922,815,098,767,073,152,512,922,229,909,910,400,000
Contorno (estadístico)	1:15,845,630,197,534,146,305,025,844,459,819,820,800,000
Contorno (estadístico)	1:31,691,263,395,068,292,610,051,688,919,639,641,600,000
Contorno (estadístico)	1:63,382,526,790,136,585,220,102,377,839,279,283,200,000
Contorno (estadístico)	1:126,765,053,580,273,170,440,204,755,678,546,566,400,000
Contorno (estadístico)	1:253,530,107,160,546,340,880,409,511,351,113,113,120,000
Contorno (estadístico)	1:507,060,214,321,092,681,761,818,022,702,226,226,240,000
Contorno (estadístico)	1:1,014,120,428,642,185,363,523,636,045,404,452,452,480,000
Contorno (estadístico)	1:2,028,240,857,284,370,727,047,272,090,908,904,904,960,000
Contorno (estadístico)	1:4,056,481,714,568,741,454,094,544,181,817,809,809,920,000
Contorno (estadístico)	1:8,112,963,429,137,482,908,188,088,363,635,635,639,840,000
Contorno (estadístico)	1:16,225,926,858,274,965,816,376,176,267,271,271,679,680,000
Contorno (estadístico)	1:32,451,853,716,549,931,632,752,352,534,542,542,359,360,000
Contorno (estadístico)	1:64,903,707,433,099,863,265,504,705,069,084,084,718,720,000
Contorno (estadístico)	1:129,807,414,866,199,726,531,009,410,138,168,137,437,440,000
Contorno (estadístico)	1:259,614,829,732,399,453,062,018,820,276,336,274,874,880,000
Contorno (estadístico)	1:519,229,659,464,798,906,124,136,640,552,672,548,749,760,000
Contorno (estadístico)	1:1,038,459,318,929,597,812,248,272,107,344,109,499,519,520,000
Contorno (estadístico)	1:2,076,918,637,859,195,624,496,544,214,688,218,999,039,040,000
Contorno (estadístico)	1:4,153,837,275,718,391,248,988,108,837,377,397,998,078,080,000
Contorno (estadístico)	1:8,307,674,551,436,782,497,976,217,674,754,795,996,156,160,000
Contorno (estadístico)	1:16,615,349,102,873,564,995,952,435,348,509,591,992,312,320,000
Contorno (estadístico)	1:33,230,698,205,747,128,991,904,870,697,019,183,984,624,640,000
Contorno (estadístico)	1:66,461,396,411,494,257,983,841,741,394,038,367,968,128,128,000
Contorno (estadístico)	1:132,922,792,822,988,515,967,683,482,788,076,735,936,256,256,000
Contorno (estadístico)	1:265,845,585,645,977,031,935,366,965,575,153,471,472,512,512,000
Contorno (estadístico)	1:531,691,171,291,954,063,871,731,931,146,942,944,024,024,000
Contorno (estadístico)	1:1,063,382,342,583,908,127,743,463,863,882,888,888,048,048,000
Contorno (estadístico)	1:2,126,764,685,167,816,255,486,927,727,777,776,096,096,000
Contorno (estadístico)	1:4,253,529,370,335,632,510,973,855,455,555,552,192,192,000
Contorno (estadístico)	1:8,507,058,740,671,265,021,947,710,911,111,110,384,384,000
Contorno (estadístico)	1:17,014,117,481,342,530,043,814,422,222,222,076,768,768,000
Contorno (estadístico)	1:34,028,234,962,685,065,087,628,844,444,444,015,536,536,000
Contorno (estadístico)	1:68,056,469,925,370,130,175,257,688,888,888,003,072,072,000
Contorno (estadístico)	1:136,112,939,850,740,260,350,515,377,777,776,001,544,544,000
Contorno (estadístico)	1:272,225,879,701,480,520,701,030,755,555,552,000,768,768,000
Contorno (estadístico)	1:544,451,759,402,961,041,402,060,511,111,110,015,536,536,000
Contorno (estadístico)	1:1,088,903,518,805,922,082,804,020,022,222,220,003,072,072,000
Contorno (estadístico)	1:2,177,807,037,611,844,165,608,040,044,444,440,001,544,544,000
Contorno (estadístico)	1:4,355,614,075,223,688,331,216,088,088,888,000,307,207,200,000
Contorno (estadístico)	1:8,711,228,150,447,376,662,432,177,777,776,000,614,614,000
Contorno (estadístico)	1:17,422,456,290,894,753,324,864,355,555,552,000,122,824,824,000
Contorno (estadístico)	1:34,844,912,581,789,506,648,728,711,111,110,024,548,548,000
Contorno (estadístico)	1:69,689,825,163,579,013,297,456,142,222,220,048,109,109,000
Contorno (estadístico)	1:139,379,650,327,158,026,594,912,284,444,440,096,218,218,000
Contorno (estadístico)	1:278,759,300,654,316,053,189,824,568,888,880,192,436,436,000
Contorno (estadístico)	1:557,518,601,308,632,106,379,648,113,777,776,038,872,872,000
Contorno (estadístico)	1:1,115,037,202,617,264,212,759,296,227,555,552,077,744,744,000
Contorno (estadístico)	1:2,230,074,405,234,528,425,518,592,455,111,110,155,488,488,000
Contorno (estadístico)	1:4,460,148,810,469,056,851,037,184,911,222,220,310,976,976,000
Contorno (estadístico)	1:8,920,297,620,938,113,702,074,368,182,444,440,621,952,952,000
Contorno (estadístico)	1:17,840,595,241,876,227,404,148,724,364,888,880,124,390,390,000
Contorno (estadístico)	1:35,681,190,483,752,454,808,297,448,728,777,776,248,780,780,000
Contorno (estadístico)	1:71,362,380,967,504,909,616,596,896,457,555,552,497,560,560,000
Contorno (estadístico)	1:142,724,761,935,009,819,233,193,792,915,111,110,995,120,995,000
Contorno (estadístico)	1:285,449,523,870,019,638,466,387,584,182,222,220,199,240,199,000
Contorno (estadístico)	1:570,899,047,740,039,276,932,774,368,364,444,440,398,480,480,000
Contorno (estadístico)	1:1,141,798,095,480,078,553,865,548,728,728,888,880,796,960,960,000
Contorno (estadístico)	1:2,283,596,190,960,157,107,731,096,457,457,777,776,159,392,392,000
Contorno (estadístico)	1:4,567,192,381,920,314,214,462,113,915,915,555,552,318,784,784,000
Contorno (estadístico)	1:9,134,384,763,840,628,428,924,227,830,830,111,110,637,568,637,000
Contorno (estadístico)	1:18,268,769,527,681,256,857,848,455,660,660,222,220,127,536,127,000
Contorno (estadístico)	1:36,537,539,055,362,513,715,696,911,321,321,444,440,255,072,255,000
Contorno (estadístico)	1:73,075,078,110,725,027,431,383,822,642,642,888,880,510,144,510,000
Contorno (estadístico)	1:146,150,156,221,450,054,862,767,685,284,284,177,776,102,288,102,000
Contorno (estadístico)	1:292,300,312,442,900,109,725,535,570,568,568,355,552,204,576,204,000
Contorno (estadístico)	1:584,600,624,885,800,219,451,071,137,137,711,110,409,152,409,000
Contorno (estadístico)	1:1,169,201,249,771,600,438,902,154,274,274,142,222,220,818,304,818,000
Contorno (estadístico)	1:2,338,402,499,543,200,877,804,308,548,548,284,444,440,163,608,163,000
Contorno (estadístico)	1:4,676,804,999,086,400,175,608,617,097,097,568,888,880,327,216,327,000
Contorno (estadístico)	1:9,353,609,998,172,800,351,217,234,194,194,111,110,654,432,654,000
Contorno (estadístico)	1:18,707,219,986,345,600,702,434,468,388,388,222,220,130,864,130,000
Contorno (estadístico)	1:37,414,439,972,691,200,140,468,936,776,776,444,440,261,728,261,000
Contorno (estadístico)	1:74,828,879,945,382,400,280,937,473,153,153,888,880,523,456,523,000
Contorno (estadístico)	1:149,657,759,890,764,800,561,874,946,306,306,177,776,104,712,104,000
Contorno (estadístico)	1:299,315,519,781,529,600,112,354,892,612,612,355,552,209,424,209,000
Contorno (estadístico)	1:598,631,039,563,059,200,224,709,224,122,122,711,110,418,848,418,000
Contorno (estadístico)	1:1,197,262,079,126,118,400,449,418,448,244,244,444,440,837,696,837,000
Contorno (estadístico)	1:2,394,524,158,252,236,800,898,836,896,488,488,888,880,167,536,167,000
Contorno (estadístico)	1:4,7

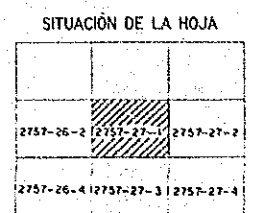
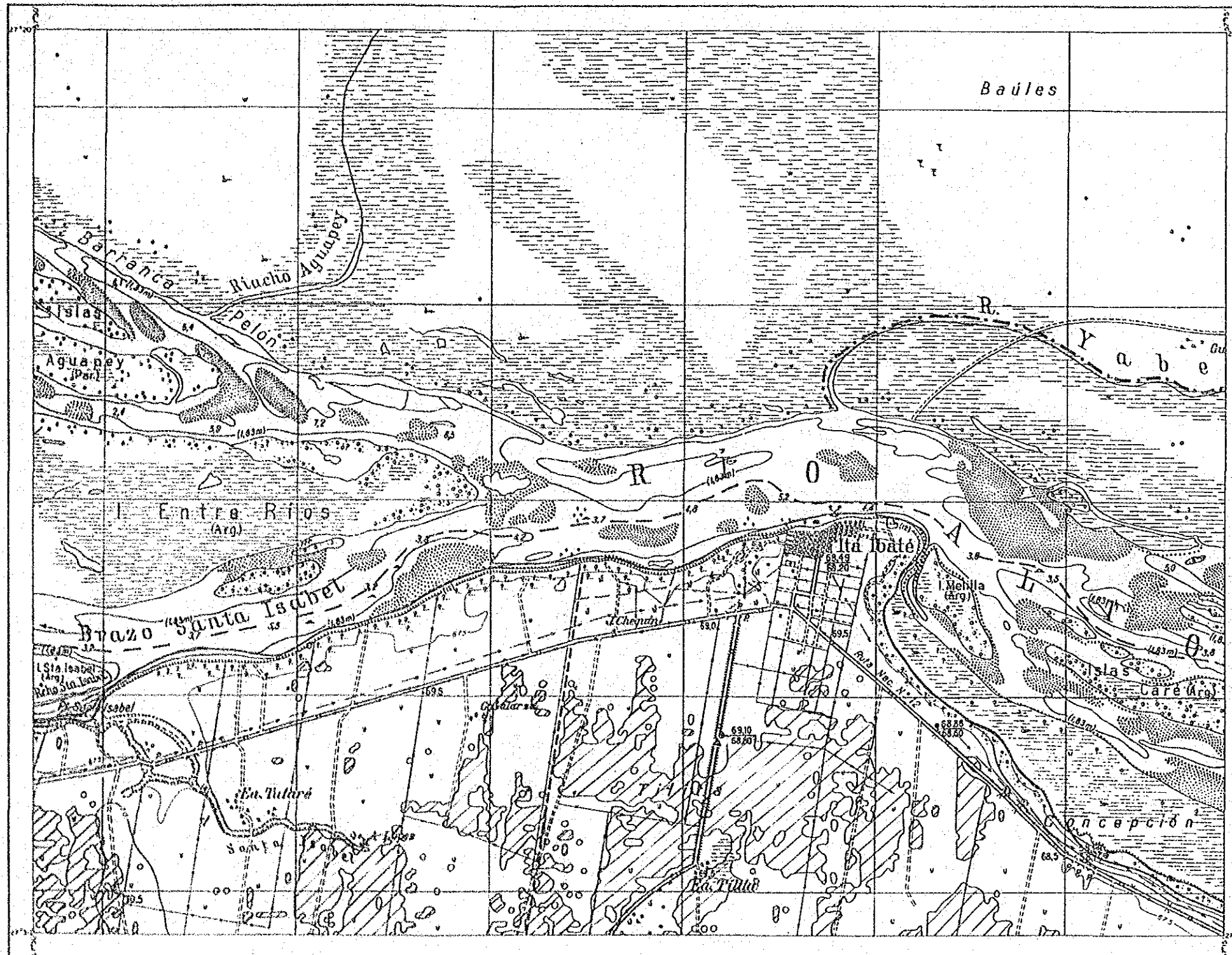

- SIGNOS CARTOGRAFICOS
- Contorno (línea) 1) De 1 m. a mayor 2) Inclinación
 - Contorno principal no sea inclinación
 - Contorno secundario 1) Para inclinación
 - Contorno de contorno 1) Para inclinación
 - Contorno de contorno 2) Para inclinación
 - Contorno de contorno 3) Para inclinación
 - Contorno de contorno 4) Para inclinación
 - Contorno de contorno 5) Para inclinación
 - Contorno de contorno 6) Para inclinación
 - Contorno de contorno 7) Para inclinación
 - Contorno de contorno 8) Para inclinación
 - Contorno de contorno 9) Para inclinación
 - Contorno de contorno 10) Para inclinación
 - Contorno de contorno 11) Para inclinación
 - Contorno de contorno 12) Para inclinación
 - Contorno de contorno 13) Para inclinación
 - Contorno de contorno 14) Para inclinación
 - Contorno de contorno 15) Para inclinación
 - Contorno de contorno 16) Para inclinación
 - Contorno de contorno 17) Para inclinación
 - Contorno de contorno 18) Para inclinación
 - Contorno de contorno 19) Para inclinación
 - Contorno de contorno 20) Para inclinación
 - Contorno de contorno 21) Para inclinación
 - Contorno de contorno 22) Para inclinación
 - Contorno de contorno 23) Para inclinación
 - Contorno de contorno 24) Para inclinación
 - Contorno de contorno 25) Para inclinación
 - Contorno de contorno 26) Para inclinación
 - Contorno de contorno 27) Para inclinación
 - Contorno de contorno 28) Para inclinación
 - Contorno de contorno 29) Para inclinación
 - Contorno de contorno 30) Para inclinación
 - Contorno de contorno 31) Para inclinación
 - Contorno de contorno 32) Para inclinación
 - Contorno de contorno 33) Para inclinación
 - Contorno de contorno 34) Para inclinación
 - Contorno de contorno 35) Para inclinación
 - Contorno de contorno 36) Para inclinación
 - Contorno de contorno 37) Para inclinación
 - Contorno de contorno 38) Para inclinación
 - Contorno de contorno 39) Para inclinación
 - Contorno de contorno 40) Para inclinación
 - Contorno de contorno 41) Para inclinación
 - Contorno de contorno 42) Para inclinación
 - Contorno de contorno 43) Para inclinación
 - Contorno de contorno 44) Para inclinación
 - Contorno de contorno 45) Para inclinación
 - Contorno de contorno 46) Para inclinación
 - Contorno de contorno 47) Para inclinación
 - Contorno de contorno 48) Para inclinación
 - Contorno de contorno 49) Para inclinación
 - Contorno de contorno 50) Para inclinación
 - Contorno de contorno 51) Para inclinación
 - Contorno de contorno 52) Para inclinación
 - Contorno de contorno 53) Para inclinación
 - Contorno de contorno 54) Para inclinación
 - Contorno de contorno 55) Para inclinación
 - Contorno de contorno 56) Para inclinación
 - Contorno de contorno 57) Para inclinación
 - Contorno de contorno 58) Para inclinación
 - Contorno de contorno 59) Para inclinación
 - Contorno de contorno 60) Para inclinación
 - Contorno de contorno 61) Para inclinación
 - Contorno de contorno 62) Para inclinación
 - Contorno de contorno 63) Para inclinación
 - Contorno de contorno 64) Para inclinación
 - Contorno de contorno 65) Para inclinación
 - Contorno de contorno 66) Para inclinación
 - Contorno de contorno 67) Para inclinación
 - Contorno de contorno 68) Para inclinación
 - Contorno de contorno 69) Para inclinación
 - Contorno de contorno 70) Para inclinación
 - Contorno de contorno 71) Para inclinación
 - Contorno de contorno 72) Para inclinación
 - Contorno de contorno 73) Para inclinación
 - Contorno de contorno 74) Para inclinación
 - Contorno de contorno 75) Para inclinación
 - Contorno de contorno 76) Para inclinación
 - Contorno de contorno 77) Para inclinación
 - Contorno de contorno 78) Para inclinación
 - Contorno de contorno 79) Para inclinación
 - Contorno de contorno 80) Para inclinación
 - Contorno de contorno 81) Para inclinación
 - Contorno de contorno 82) Para inclinación
 - Contorno de contorno 83) Para inclinación
 - Contorno de contorno 84) Para inclinación
 - Contorno de contorno 85) Para inclinación
 - Contorno de contorno 86) Para inclinación
 - Contorno de contorno 87) Para inclinación
 - Contorno de contorno 88) Para inclinación
 - Contorno de contorno 89) Para inclinación
 - Contorno de contorno 90) Para inclinación
 - Contorno de contorno 91) Para inclinación
 - Contorno de contorno 92) Para inclinación
 - Contorno de contorno 93) Para inclinación
 - Contorno de contorno 94) Para inclinación
 - Contorno de contorno 95) Para inclinación
 - Contorno de contorno 96) Para inclinación
 - Contorno de contorno 97) Para inclinación
 - Contorno de contorno 98) Para inclinación
 - Contorno de contorno 99) Para inclinación
 - Contorno de contorno 100) Para inclinación
- ABREVIATURAS
- Alm. Co. Arc. ...
 - M. G. P. ...
 - Tel. ...

凡例 LEYENDA

	浸水域 LAS ZONAS DE ANEGAMIENTO
	その他 OTROS

PROVINCIA DE CORRIENTES
DE LA REPUBLICA ARGENTINA

PROYECTO DE DESARROLLO AGRICOLA
INTEGRADO EN EL AREA ADYACENTE
A LA REPRESA DE YACYRETA

浸水域図
MAPA DE LAS ZONAS DE ANEGAMIENTO
雨期 (EPOCA DE LLUVIAS)

AGENCIA DE COOPERACION
INTERNACIONAL DEL JAPON VI-3

Nota: El presente plano fue confeccionado en base al plano de 1:100,000
con precisiones de nivel de 2.5m mediante la interpretacion
de fotografias aereas (1961-1962)

ESCALA 1:50 000

© 1963 by the International Agency for Agricultural Development

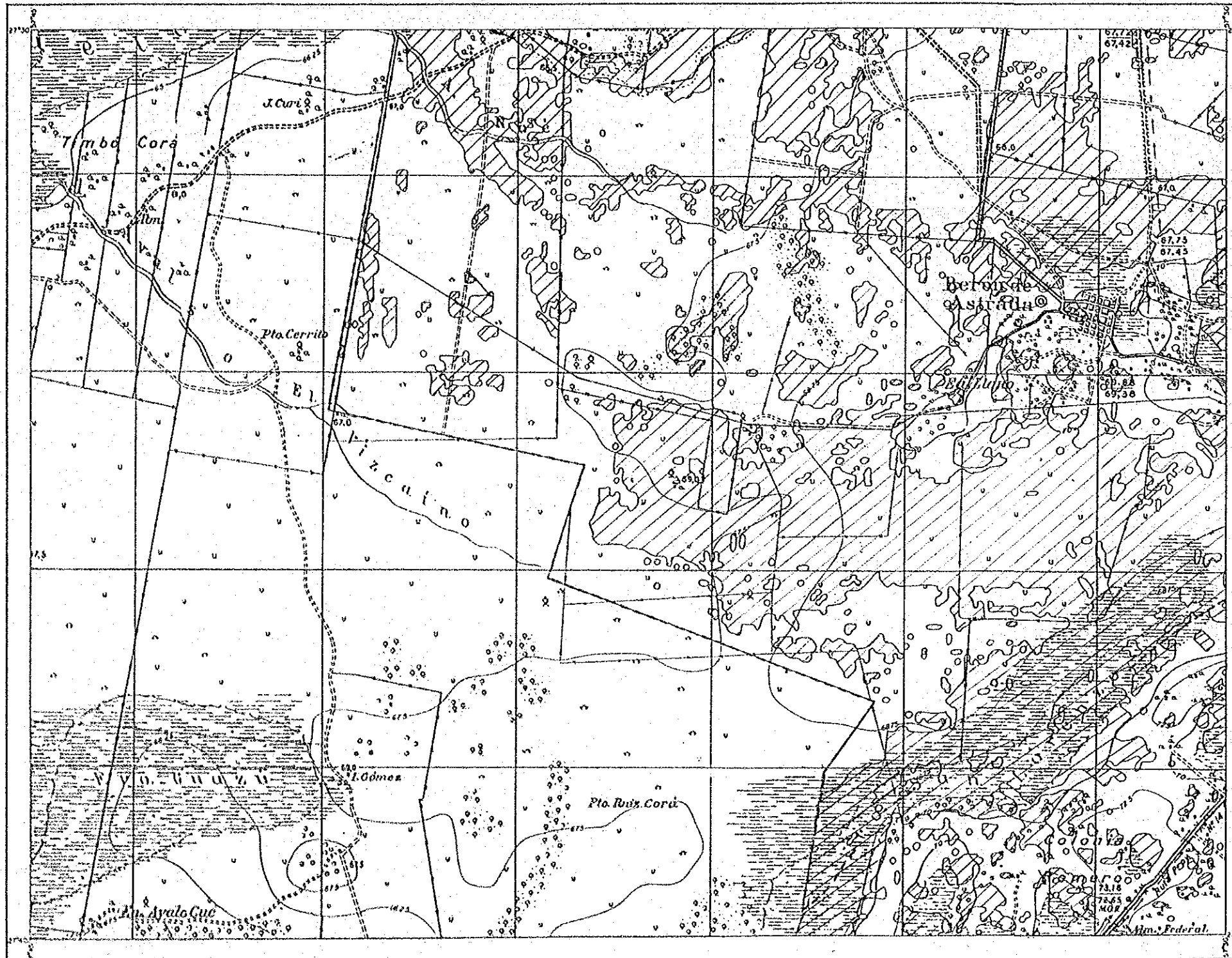

SITUACIÓN DE LA HOJA

2757-26-1	2757-26-2	2757-27-1
2757-26-3	2757-26-4	2757-27-3
	2757-32-2	2757-33-1

- SIGNOS CARTOGRAFICOS
- Contorno (elevación) (1) de 5 m. o menor (2) horizontal
 - Contorno (elevación) que sea horizontal
 - Contorno (elevación) (1) Punto de elevación
 - Línea de elevación (1) Punto de elevación
 - Línea de elevación (2) Punto de elevación
 - Línea de elevación (3) Punto de elevación
 - Línea de elevación (4) Punto de elevación
 - Línea de elevación (5) Punto de elevación
 - Línea de elevación (6) Punto de elevación
 - Línea de elevación (7) Punto de elevación
 - Línea de elevación (8) Punto de elevación
 - Línea de elevación (9) Punto de elevación
 - Línea de elevación (10) Punto de elevación
 - Línea de elevación (11) Punto de elevación
 - Línea de elevación (12) Punto de elevación
 - Línea de elevación (13) Punto de elevación
 - Línea de elevación (14) Punto de elevación
 - Línea de elevación (15) Punto de elevación
 - Línea de elevación (16) Punto de elevación
 - Línea de elevación (17) Punto de elevación
 - Línea de elevación (18) Punto de elevación
 - Línea de elevación (19) Punto de elevación
 - Línea de elevación (20) Punto de elevación
 - Línea de elevación (21) Punto de elevación
 - Línea de elevación (22) Punto de elevación
 - Línea de elevación (23) Punto de elevación
 - Línea de elevación (24) Punto de elevación
 - Línea de elevación (25) Punto de elevación
 - Línea de elevación (26) Punto de elevación
 - Línea de elevación (27) Punto de elevación
 - Línea de elevación (28) Punto de elevación
 - Línea de elevación (29) Punto de elevación
 - Línea de elevación (30) Punto de elevación
 - Línea de elevación (31) Punto de elevación
 - Línea de elevación (32) Punto de elevación
 - Línea de elevación (33) Punto de elevación
 - Línea de elevación (34) Punto de elevación
 - Línea de elevación (35) Punto de elevación
 - Línea de elevación (36) Punto de elevación
 - Línea de elevación (37) Punto de elevación
 - Línea de elevación (38) Punto de elevación
 - Línea de elevación (39) Punto de elevación
 - Línea de elevación (40) Punto de elevación
 - Línea de elevación (41) Punto de elevación
 - Línea de elevación (42) Punto de elevación
 - Línea de elevación (43) Punto de elevación
 - Línea de elevación (44) Punto de elevación
 - Línea de elevación (45) Punto de elevación
 - Línea de elevación (46) Punto de elevación
 - Línea de elevación (47) Punto de elevación
 - Línea de elevación (48) Punto de elevación
 - Línea de elevación (49) Punto de elevación
 - Línea de elevación (50) Punto de elevación
- ABREVIATURAS
- Alt. Ca. Km. Altitud - Estación - Nacional
 B. S. P. Km. A. A. Estación Orens APTON - Arenal - Pto. Ayacucho
 Top. Topografía

凡例 LEYENDA

	浸水域 LAS ZONAS DE ANEGAMIENTO
	その他 OTROS

PROVINCIA DE CORRIENTES
 DE LA REPUBLICA ARGENTINA

PROYECTO DE DESARROLLO AGRICOLA
 INTEGRADO EN EL AREA ADYACENTE
 A LA REPRESA DE YACYRETA

浸水域図
 MAPA DE LAS ZONAS DE ANEGAMIENTO
 雨期 (EPOCA DE LLUVIAS)

AGENCIA DE COOPERACION
 INTERNACIONAL DEL JAPON VI-5

NOTA - El presente plano fue confeccionado en base al plano de 1/100.000
 informándose que las curvas de nivel de 2.5m. mediante la interpretación
 de fotografías aéreas (1981 - 80M)

ESCALA 1:50 000

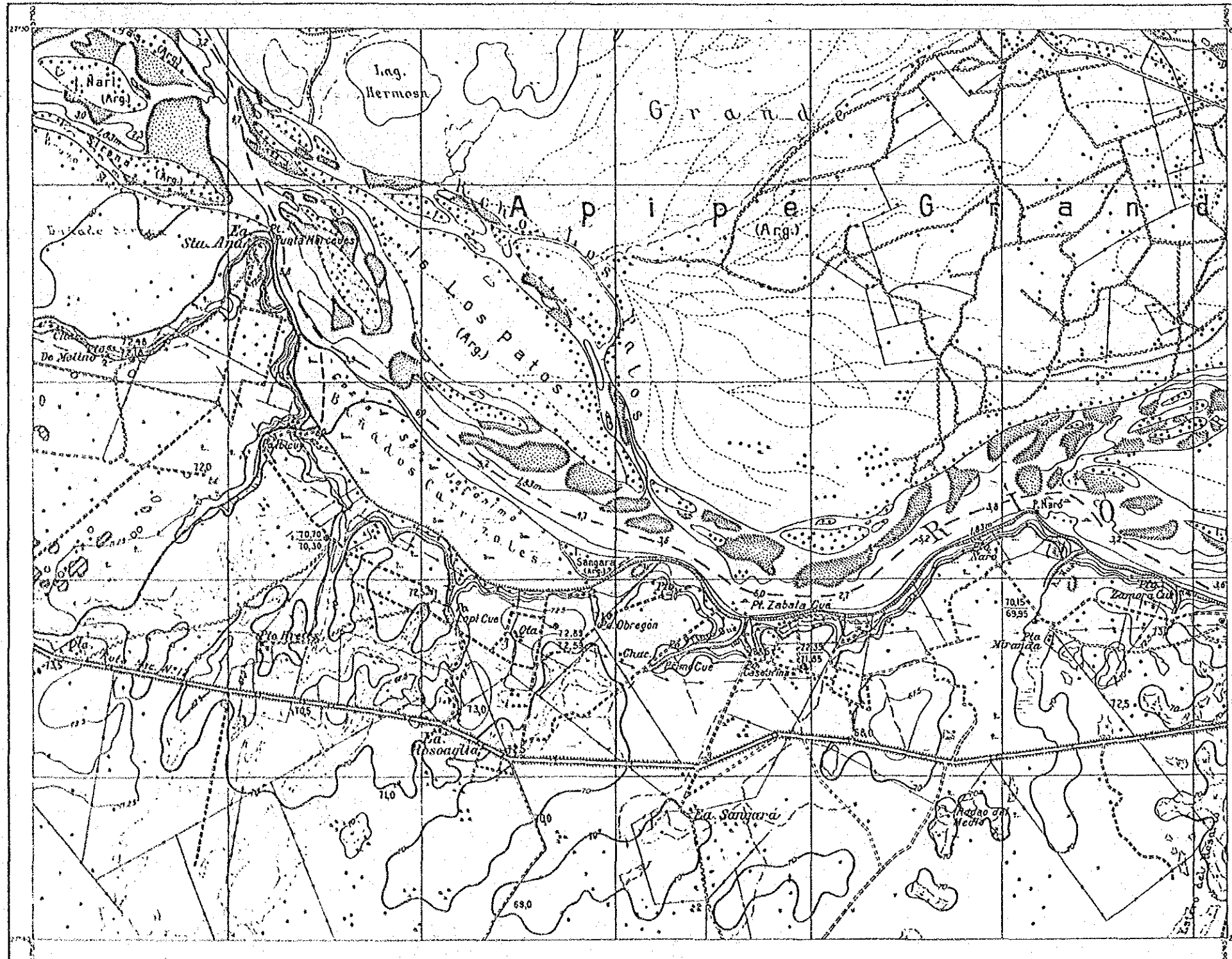

SITUACIÓN DE LA HOJA

2757-27-2	2757-28-1	2757-28-2
2757-27-4	2757-28-3	2757-28-4
2757-33-2		

SIGNOS CARTOGRAFICOS

- Contorno semimétrico 1) De 4 m. a mayor 1) Anomalia
- Contorno semimétrico 2) De 10 m. a mayor 2) Anomalia
- Contorno semimétrico 3) De 20 m. a mayor 3) Anomalia
- Contorno semimétrico 4) De 50 m. a mayor 4) Anomalia
- Contorno semimétrico 5) De 100 m. a mayor 5) Anomalia
- Contorno semimétrico 6) De 200 m. a mayor 6) Anomalia
- Contorno semimétrico 7) De 500 m. a mayor 7) Anomalia
- Contorno semimétrico 8) De 1000 m. a mayor 8) Anomalia
- Contorno semimétrico 9) De 2000 m. a mayor 9) Anomalia
- Contorno semimétrico 10) De 5000 m. a mayor 10) Anomalia
- Contorno semimétrico 11) De 10000 m. a mayor 11) Anomalia
- Contorno semimétrico 12) De 20000 m. a mayor 12) Anomalia
- Contorno semimétrico 13) De 50000 m. a mayor 13) Anomalia
- Contorno semimétrico 14) De 100000 m. a mayor 14) Anomalia
- Contorno semimétrico 15) De 200000 m. a mayor 15) Anomalia
- Contorno semimétrico 16) De 500000 m. a mayor 16) Anomalia
- Contorno semimétrico 17) De 1000000 m. a mayor 17) Anomalia
- Contorno semimétrico 18) De 2000000 m. a mayor 18) Anomalia
- Contorno semimétrico 19) De 5000000 m. a mayor 19) Anomalia
- Contorno semimétrico 20) De 10000000 m. a mayor 20) Anomalia
- Contorno semimétrico 21) De 20000000 m. a mayor 21) Anomalia
- Contorno semimétrico 22) De 50000000 m. a mayor 22) Anomalia
- Contorno semimétrico 23) De 100000000 m. a mayor 23) Anomalia
- Contorno semimétrico 24) De 200000000 m. a mayor 24) Anomalia
- Contorno semimétrico 25) De 500000000 m. a mayor 25) Anomalia
- Contorno semimétrico 26) De 1000000000 m. a mayor 26) Anomalia
- Contorno semimétrico 27) De 2000000000 m. a mayor 27) Anomalia
- Contorno semimétrico 28) De 5000000000 m. a mayor 28) Anomalia
- Contorno semimétrico 29) De 10000000000 m. a mayor 29) Anomalia
- Contorno semimétrico 30) De 20000000000 m. a mayor 30) Anomalia
- Contorno semimétrico 31) De 50000000000 m. a mayor 31) Anomalia
- Contorno semimétrico 32) De 100000000000 m. a mayor 32) Anomalia
- Contorno semimétrico 33) De 200000000000 m. a mayor 33) Anomalia
- Contorno semimétrico 34) De 500000000000 m. a mayor 34) Anomalia
- Contorno semimétrico 35) De 1000000000000 m. a mayor 35) Anomalia
- Contorno semimétrico 36) De 2000000000000 m. a mayor 36) Anomalia
- Contorno semimétrico 37) De 5000000000000 m. a mayor 37) Anomalia
- Contorno semimétrico 38) De 10000000000000 m. a mayor 38) Anomalia
- Contorno semimétrico 39) De 20000000000000 m. a mayor 39) Anomalia
- Contorno semimétrico 40) De 50000000000000 m. a mayor 40) Anomalia
- Contorno semimétrico 41) De 100000000000000 m. a mayor 41) Anomalia
- Contorno semimétrico 42) De 200000000000000 m. a mayor 42) Anomalia
- Contorno semimétrico 43) De 500000000000000 m. a mayor 43) Anomalia
- Contorno semimétrico 44) De 1000000000000000 m. a mayor 44) Anomalia
- Contorno semimétrico 45) De 2000000000000000 m. a mayor 45) Anomalia
- Contorno semimétrico 46) De 5000000000000000 m. a mayor 46) Anomalia
- Contorno semimétrico 47) De 10000000000000000 m. a mayor 47) Anomalia
- Contorno semimétrico 48) De 20000000000000000 m. a mayor 48) Anomalia
- Contorno semimétrico 49) De 50000000000000000 m. a mayor 49) Anomalia
- Contorno semimétrico 50) De 100000000000000000 m. a mayor 50) Anomalia
- Contorno semimétrico 51) De 200000000000000000 m. a mayor 51) Anomalia
- Contorno semimétrico 52) De 500000000000000000 m. a mayor 52) Anomalia
- Contorno semimétrico 53) De 1000000000000000000 m. a mayor 53) Anomalia
- Contorno semimétrico 54) De 2000000000000000000 m. a mayor 54) Anomalia
- Contorno semimétrico 55) De 5000000000000000000 m. a mayor 55) Anomalia
- Contorno semimétrico 56) De 10000000000000000000 m. a mayor 56) Anomalia
- Contorno semimétrico 57) De 20000000000000000000 m. a mayor 57) Anomalia
- Contorno semimétrico 58) De 50000000000000000000 m. a mayor 58) Anomalia
- Contorno semimétrico 59) De 100000000000000000000 m. a mayor 59) Anomalia
- Contorno semimétrico 60) De 200000000000000000000 m. a mayor 60) Anomalia
- Contorno semimétrico 61) De 500000000000000000000 m. a mayor 61) Anomalia
- Contorno semimétrico 62) De 1000000000000000000000 m. a mayor 62) Anomalia
- Contorno semimétrico 63) De 2000000000000000000000 m. a mayor 63) Anomalia
- Contorno semimétrico 64) De 5000000000000000000000 m. a mayor 64) Anomalia
- Contorno semimétrico 65) De 10000000000000000000000 m. a mayor 65) Anomalia
- Contorno semimétrico 66) De 20000000000000000000000 m. a mayor 66) Anomalia
- Contorno semimétrico 67) De 50000000000000000000000 m. a mayor 67) Anomalia
- Contorno semimétrico 68) De 100000000000000000000000 m. a mayor 68) Anomalia
- Contorno semimétrico 69) De 200000000000000000000000 m. a mayor 69) Anomalia
- Contorno semimétrico 70) De 500000000000000000000000 m. a mayor 70) Anomalia
- Contorno semimétrico 71) De 1000000000000000000000000 m. a mayor 71) Anomalia
- Contorno semimétrico 72) De 2000000000000000000000000 m. a mayor 72) Anomalia
- Contorno semimétrico 73) De 5000000000000000000000000 m. a mayor 73) Anomalia
- Contorno semimétrico 74) De 10000000000000000000000000 m. a mayor 74) Anomalia
- Contorno semimétrico 75) De 20000000000000000000000000 m. a mayor 75) Anomalia
- Contorno semimétrico 76) De 50000000000000000000000000 m. a mayor 76) Anomalia
- Contorno semimétrico 77) De 100000000000000000000000000 m. a mayor 77) Anomalia
- Contorno semimétrico 78) De 200000000000000000000000000 m. a mayor 78) Anomalia
- Contorno semimétrico 79) De 500000000000000000000000000 m. a mayor 79) Anomalia
- Contorno semimétrico 80) De 1000000000000000000000000000 m. a mayor 80) Anomalia
- Contorno semimétrico 81) De 2000000000000000000000000000 m. a mayor 81) Anomalia
- Contorno semimétrico 82) De 5000000000000000000000000000 m. a mayor 82) Anomalia
- Contorno semimétrico 83) De 10000000000000000000000000000 m. a mayor 83) Anomalia
- Contorno semimétrico 84) De 20000000000000000000000000000 m. a mayor 84) Anomalia
- Contorno semimétrico 85) De 50000000000000000000000000000 m. a mayor 85) Anomalia
- Contorno semimétrico 86) De 100000000000000000000000000000 m. a mayor 86) Anomalia
- Contorno semimétrico 87) De 200000000000000000000000000000 m. a mayor 87) Anomalia
- Contorno semimétrico 88) De 500000000000000000000000000000 m. a mayor 88) Anomalia
- Contorno semimétrico 89) De 1000000000000000000000000000000 m. a mayor 89) Anomalia
- Contorno semimétrico 90) De 2000000000000000000000000000000 m. a mayor 90) Anomalia
- Contorno semimétrico 91) De 5000000000000000000000000000000 m. a mayor 91) Anomalia
- Contorno semimétrico 92) De 10000000000000000000000000000000 m. a mayor 92) Anomalia
- Contorno semimétrico 93) De 20000000000000000000000000000000 m. a mayor 93) Anomalia
- Contorno semimétrico 94) De 50000000000000000000000000000000 m. a mayor 94) Anomalia
- Contorno semimétrico 95) De 100000000000000000000000000000000 m. a mayor 95) Anomalia
- Contorno semimétrico 96) De 200000000000000000000000000000000 m. a mayor 96) Anomalia
- Contorno semimétrico 97) De 500000000000000000000000000000000 m. a mayor 97) Anomalia
- Contorno semimétrico 98) De 1000000000000000000000000000000000 m. a mayor 98) Anomalia
- Contorno semimétrico 99) De 2000000000000000000000000000000000 m. a mayor 99) Anomalia
- Contorno semimétrico 100) De 5000000000000000000000000000000000 m. a mayor 100) Anomalia

ABREVIATURAS

- Alm. Est. Bot. Almacén - Estación - Estación
- S. B. P. P. M. P. A. S. B. P. P. M. P. A. S. B. P. P. M. P. A.
- Tip. Tip.

凡例 LEYENDA

	浸水域 LAS ZONAS DE ANEGAMIENTO
	その他 OTROS

PROVINCIA DE CORRIENTES
DE LA REPUBLICA ARGENTINA

PROYECTO DE DESARROLLO AGRICOLA
INTEGRADO EN EL AREA ADYACENTE
A LA REPRESA DE YACYRETA

浸水域図
MAPA DE LAS ZONAS DE ANEGAMIENTO
PERIODO (EPOCA DE LLUVIAS)

AGENCIA DE COOPERACION
INTERNACIONAL DEL JAPON VI-8

NOTA - El presente plano fue confeccionado en base al plano de 1/100.000
integrándose en él de nivel de 2.5m mediante la superposición
de fotografías aéreas (1951, 1952)

ESCALA 1:50 000

