

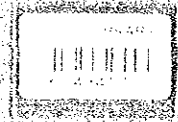

EL ESTUDIO
 SOBRE EL PROYECTO DE DESARROLLO AGRICOLA INTEGRADO
 EN EL AREA ADYACENTE A LA REPRESA DE YACYRETA
 EN LA PROVINCIA DE CORRIENTES DE LA REPUBLICA ARGENTINA
 CARTAS DE ESTUDIO ESTIMATIVO CD



WINDSOR 1988

IMPRESA Y DISTRIBUCION EN COOPERACION CON LA COMISION FEDERAL DEL CEMENTO

1988



J/04/6477

EL ESTUDIO
SOBRE EL PROYECTO DE DESARROLLO AGRICOLA INTEGRADO
EN EL AREA ADYACENTE A LA REPRESA DE YACYRETA
EN LA PROVINCIA DE CORRIENTES DE LA REPUBLICA ARGENTINA

CARTAS DE ESTUDIO ESTIMATIVO (II)

ENERO DE 1988

AGENCIA DE COOPERACION INTERNACIONAL DEL JAPON
(JICA)

① 2757-26-1	② 2757-26-2	③ 2757-27-1	④ 2757-27-2		⑫ 2757-28-2		⑬ 2757-29-2	
	⑤ 2757-26-4	⑥ 2757-27-3	⑦ 2757-27-4	⑧ 2757-28-3	⑭ 2757-28-4	⑮ 2757-29-3	⑯ 2757-29-4	⑰ 2757-30-3
	⑨ 2757-32-2	⑩ 2757-33-1	⑪ 2757-33-2		⑱ 2757-34-2	⑲ 2757-35-1	⑳ 2757-35-2	㉑ 2757-36-1

Hojo 2757-26-1

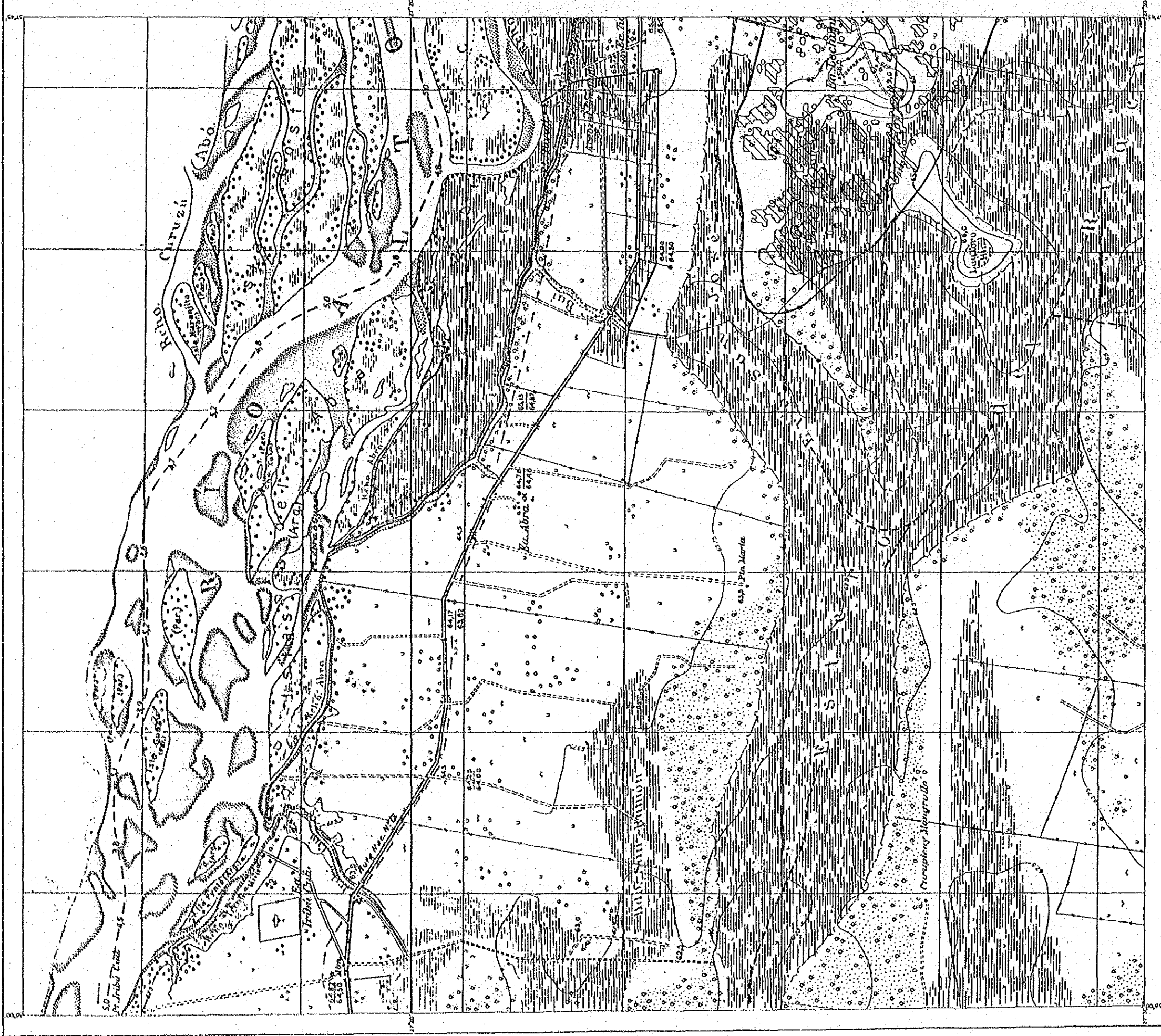

SITUACIÓN DE LA HOJA

		2757-26-2
		2757-26-3
		2757-26-4

SIEMPRE CARTOGRAFICOS

Coordenadas U.T.M. en metros
Código de zona U.T.M.
Código de hoja U.T.M.
Escala
Proycción
Datum
Referencia
Elevación
Código de zona U.T.M.
Código de hoja U.T.M.
Escala
Proycción
Datum
Referencia
Elevación

ABREVIAÇÕES

Altura - Contorno
Código de zona U.T.M.
Código de hoja U.T.M.
Escala
Proycción
Datum
Referencia
Elevación

NOTA.- El presente plano ha confeccionado en base al plano de 1/100,000
intercalable corte de nivel de 2.5m mediante la interpolación
de topografía anexas(1981:ICM)

ESCALA 1:50 000

凡例 凡例

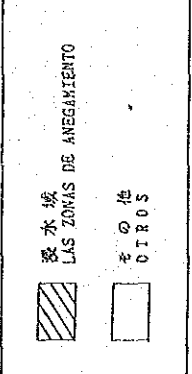

PROVINCIA DE CORRIENTES
DE LA REPUBLICA ARGENTINA
PROYECTO DE DESARROLLO AGRICOLA
INTEGRADO EN EL AREA ADYACENTE
A LA REPRESA DE YACYRETA
浸水域図
MAPA DE LAS ZONAS DE ANEGAMIENTO
EPOCA SECA
AGENCIA DE COOPERACION
INTERNACIONAL DEL JAPON
IV-1

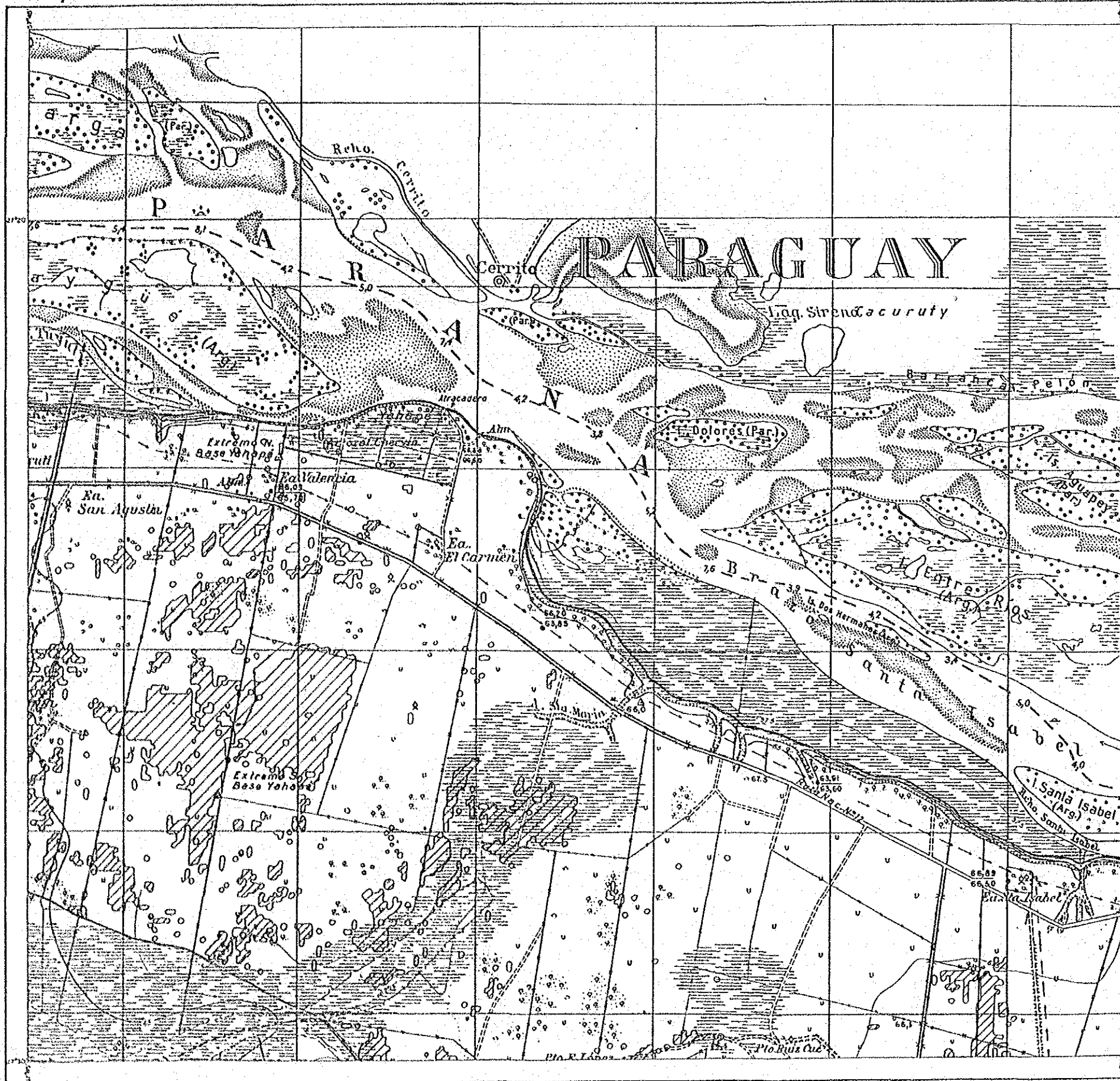

SITUACION DE LA HOJA

2757-26-1	2757-26-2	2757-26-3
2757-26-4	2757-26-5	2757-26-6

- SIGNOS CARTOGRAFICOS
- Contorno topografico (1) De 5 m. a mayor (2) Intermitente
 - Contorno planimetrico con sus anotaciones
 - Contorno hidrografico (3) Punto de inundacion
 - Interseccion de linderos con punto
 - Linderos (4) - 1. Linderos
 - Marcas de linderos - 1. Marcas de linderos
 - Parcela de terreno - 1. Marcas de terreno
 - Parcela de terreno - 2. Marcas de terreno
 - Parcela de terreno - 3. Marcas de terreno
 - Parcela de terreno - 4. Marcas de terreno
 - Parcela de terreno - 5. Marcas de terreno
 - Parcela de terreno - 6. Marcas de terreno
 - Parcela de terreno - 7. Marcas de terreno
 - Parcela de terreno - 8. Marcas de terreno
 - Parcela de terreno - 9. Marcas de terreno
 - Parcela de terreno - 10. Marcas de terreno
 - Parcela de terreno - 11. Marcas de terreno
 - Parcela de terreno - 12. Marcas de terreno
 - Parcela de terreno - 13. Marcas de terreno
 - Parcela de terreno - 14. Marcas de terreno
 - Parcela de terreno - 15. Marcas de terreno
 - Parcela de terreno - 16. Marcas de terreno
 - Parcela de terreno - 17. Marcas de terreno
 - Parcela de terreno - 18. Marcas de terreno
 - Parcela de terreno - 19. Marcas de terreno
 - Parcela de terreno - 20. Marcas de terreno
- ABREVIATURAS
- Ala. de. Am. Alameda - Estadio - Anuncio
 - C.R.F. Ph. P.L. Estacion de Ferrocarril - Puntos - Puntos de luz
 - Tan. Tanque

凡例 LEYENDA

- 浸水域 LAS ZONAS DE ANEGAMIENTO
- その他 OTROS

PROVINCIA DE CORRIENTES
DE LA REPUBLICA ARGENTINA

PROYECTO DE DESARROLLO AGRICOLA
INTEGRADO EN EL AREA ADYACENTE
A LA REPRESA DE YACVRETA

浸水域図
MAPA DE LAS ZONAS DE ANEGAMIENTO
乾期 (EPOCA SECA)

AGENCIA DE COOPERACION
INTERNACIONAL DEL JAPON IV-2

NOTA - El presente plano fue confeccionado en base al plano de 1:100,000
intercalando curvas de nivel de 2.5m mediante la interpretacion
de fotografias aereas (1951 IGM)

ESCALA 1:50 000

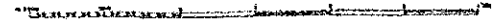

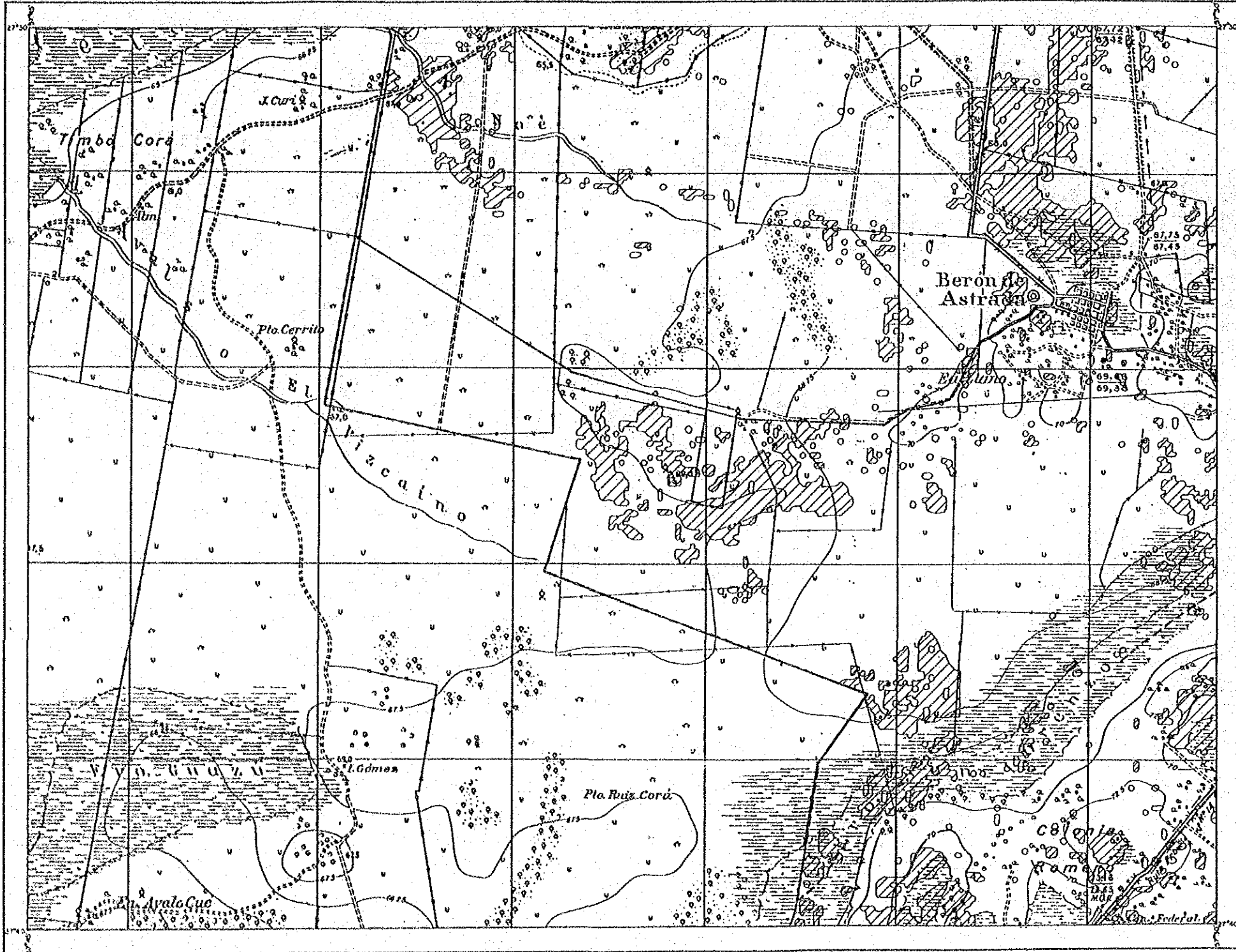

SITUACIÓN DE LA HOJA

2757-26-1	2757-26-2	2757-26-3
2757-26-4	2757-26-5	2757-26-6
2757-26-7	2757-26-8	2757-26-9

- SIENOS CARTOGRAFICOS
- Cuadro contiguo (1) De 8 m. a mayor (2) Abastecido
 - Cuadro principal que sea inutilizable
 - Cuadro secundario (1) Parte inutilizable
 - Abastecido con los datos por falta
 - Linea de límites
 - Milicia - Tercera
 - Balce a ciento - Balce a cinco con los mil balces
 - Punto trigonometrico y su altura conocida
 - Punto de apoyo - Triangulo
 - Monte cubierto - Monte no cubierto
 - Punto de vista - Punto conocido
 - Punto - A. punto de observación - Angulo
 - Horizonte a nivel - Cam
 - Alto de agua de lluvia - Tija
 - Estacion - de prueba
 - Corte de agua no permanente
 - Balce a metros conocidos
 - Linea
 - Canal
 - Canal a nivel
 - Logua mapante
 - Zanja
 - Corte de nivel y en altura
 - Pop
- ABREVIATURAS
- Alm. - Alm.
 - B. - B.
 - C. - C.
 - E. - E.
 - F. - F.
 - G. - G.
 - H. - H.
 - I. - I.
 - J. - J.
 - K. - K.
 - L. - L.
 - M. - M.
 - N. - N.
 - O. - O.
 - P. - P.
 - Q. - Q.
 - R. - R.
 - S. - S.
 - T. - T.
 - U. - U.
 - V. - V.
 - W. - W.
 - X. - X.
 - Y. - Y.
 - Z. - Z.

凡例 LEYENDA

	浸水域 LAS ZONAS DE ANEGAMIENTO
	その他 OTROS

PROVINCIA DE CORRIENTES
DE LA REPUBLICA ARGENTINA

PROYECTO DE DESARROLLO AGRICOLA
INTEGRADO EN EL AREA ADYACENTE
A LA REPRESA DE YACYRETA

浸水域図
MAPA DE LAS ZONAS DE ANEGAMIENTO
乾期 (EPOCA SECA)

AGENCIA DE COOPERACION
INTERNACIONAL DEL JAPON IV-5

NOTA: El presente plano fue confeccionado en base al plano de 1/100,000
Interpretación curvas de nivel de 2.5m mediante la interpretación
de fotografías aéreas (1981:1980)

ESCALA 1:50 000

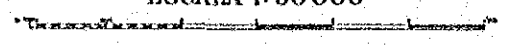



SITUACIÓN DE LA HOJA

2757-26-2	2757-27-1	2757-27-2
2757-26-4	2757-27-3	2757-27-4
2757-32-2	2757-33-1	2757-33-2

SIGNOS CARTOGRAFICOS

- Contorno en metros (1 De m. a 2000)
- Contorno principal por sus localidades
- Contorno secundario al punto intermedio
- Contorno de una brecha para juncos
- Una bajada
- Vértice - Triangulo
- Molino a viento - Molino a agua con su eje horizontal
- Punto trigonométrico y su número correspondiente
- Píjaro y juncal - Torres de tierra
- Barraca de Piedra - Molino de viento
- Pestaña - Pestaña
- Pared - Pared y sus variantes - Puerta
- Arroyo de agua - Agua
- Canal de riego - Tija
- Barricada - Barricada
- Cerro de agua en pendiente
- Dique y muro de contención
- Estero
- Estero
- Estero a nivel
- Estero temporal
- Estero
- Dique de viento y su altura
- Torre

ABREVIATURAS

- km. En. Km. Estación - Estación
- M. A. P. P. A. Estación de Correos - Puesto - Puesto de Avío
- Tap. Torre

凡例 LEYENDA

	浸水域 LAS ZONAS DE ANEGAMIENTO
	その他 OTROS

PROVINCIA DE CORRIENTES
DE LA REPUBLICA ARGENTINA

PROYECTO DE DESARROLLO AGRICOLA
INTEGRADO EN EL AREA ADYACENTE
A LA REPRESA DE YACYRETA

浸水域図
MAPA DE LAS ZONAS DE ANEGAMIENTO
乾期 (EPOCA SECA)

NOTA - El presente plano fue confeccionado en base al plano de 1:100.000
intercalando las curvas de nivel de 2 sin cambiar la interpretación
de fotografías aéreas (1951 - 1952)

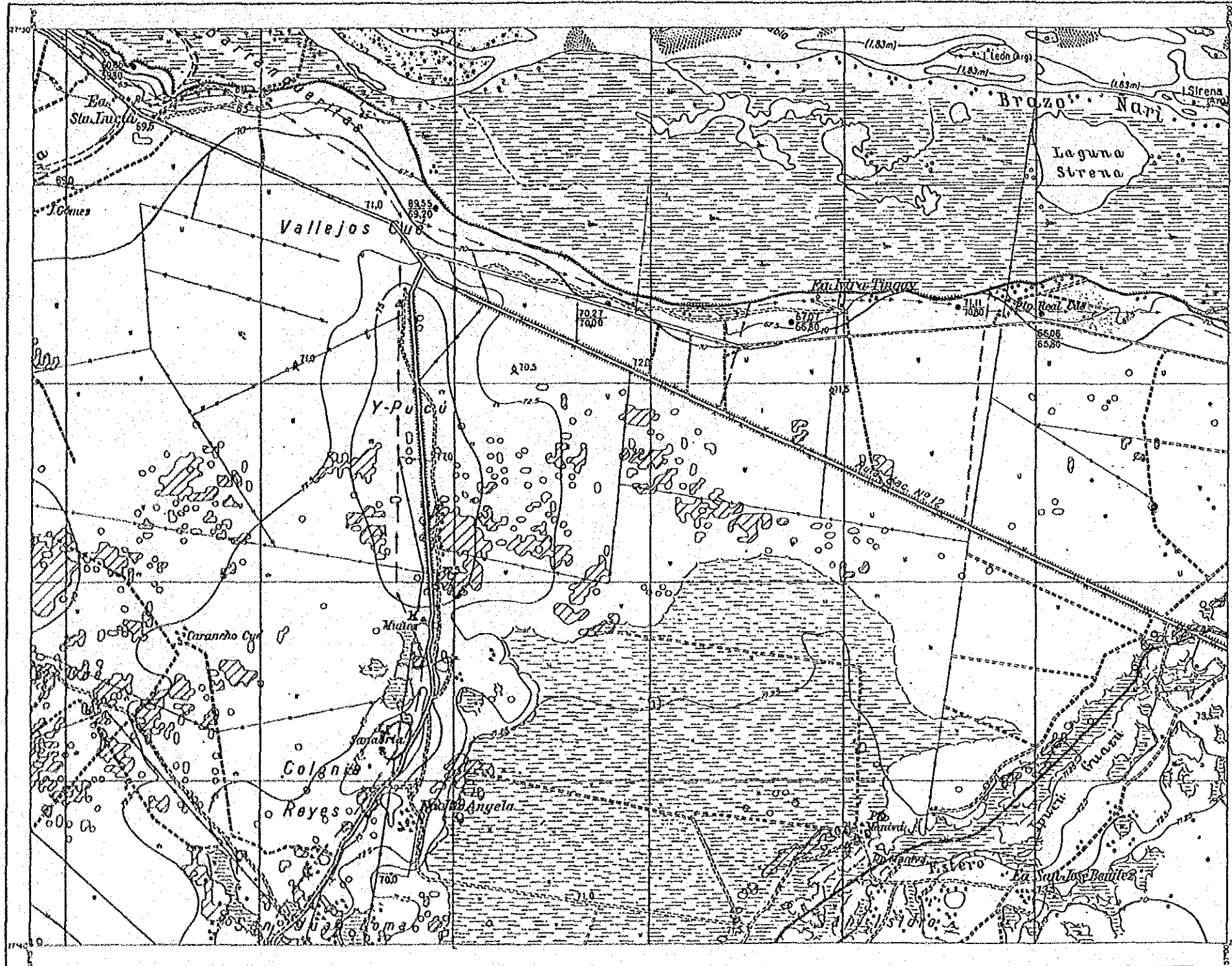

SITUACION DE LA HOJA

2757-27-1	2757-27-2	2757-27-3
2757-27-3	2757-27-4	2757-27-5
2757-27-6	2757-27-7	2757-27-8

SIGNOS CARTOGRAFICOS

- Rio - Línea con flechas
- Arroyo - Línea con flechas
- Límite de zona de inundación - Línea punteada
- Línea de cota - Línea con números
- Altura - Puntos con números
- Camino - Línea con trazo irregular
- Ferrocarril - Línea con trazo regular
- Estación - Puntos con triángulos
- Estación de ferrocarril - Puntos con triángulos
- Otros - Símbolos variados

ABREVIATURAS

- M. B. - M. B. - M. B.
- P. A. - P. A. - P. A.
- Top. - Top. - Top.
- Estación - Estación - Estación
- Puntos - Puntos - Puntos
- Ferrocarril - Ferrocarril - Ferrocarril

凡例 LEYENDA

	浸水域 LAS ZONAS DE ANEGAMIENTO
	その他 OTROS

PROVINCIA DE CORRIENTES
DE LA REPUBLICA ARGENTINA
PROYECTO DE DESARROLLO AGRICOLA
INTEGRADO EN EL AREA ADYACENTE
A LA REPRESA DE YACYRETA

浸水域図
MAPA DE LAS ZONAS DE ANEGAMIENTO
乾期 (EPOCA SECA)

NOTA - El presente plano fue confeccionado en base al plano de 1/100,000
confeccionado sobre datos de nivel de 2.5m mediante la interpretación
de fotografías aéreas (1951-52)

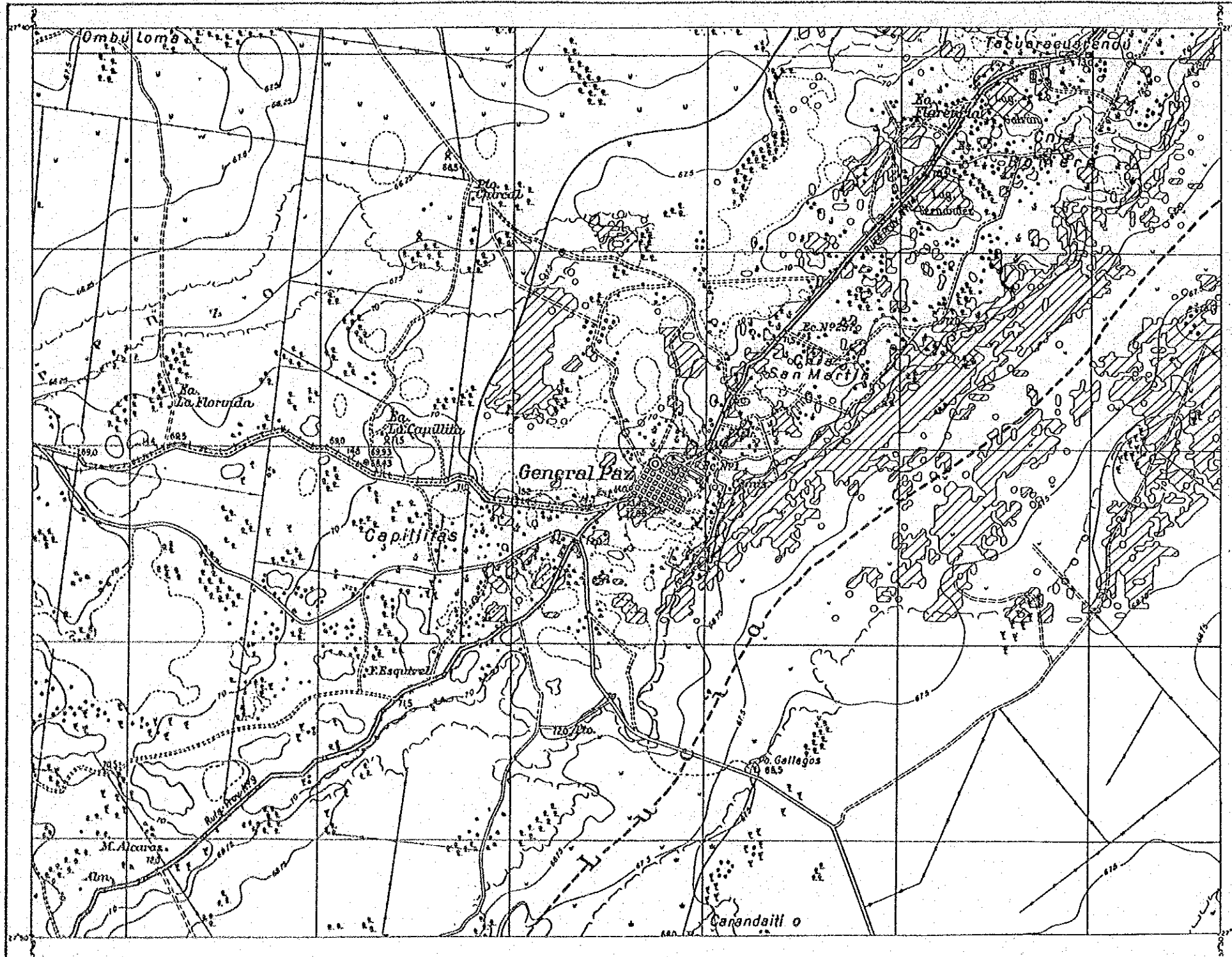

SITUACIÓN DE LA HOJA

2757-26-3	2757-26-4	2757-27-3
		2757-33-1

- SIGNOS CARTOGRAFICOS
- Contorno en metros (1) De 5 m. a mayor (2) Ancho de valle
 - Contorno en metros (3) De 5 m. a mayor (4) Ancho de valle
 - Contorno en metros (5) De 5 m. a mayor (6) Ancho de valle
 - Contorno en metros (7) De 5 m. a mayor (8) Ancho de valle
 - Contorno en metros (9) De 5 m. a mayor (10) Ancho de valle
 - Contorno en metros (11) De 5 m. a mayor (12) Ancho de valle
 - Contorno en metros (13) De 5 m. a mayor (14) Ancho de valle
 - Contorno en metros (15) De 5 m. a mayor (16) Ancho de valle
 - Contorno en metros (17) De 5 m. a mayor (18) Ancho de valle
 - Contorno en metros (19) De 5 m. a mayor (20) Ancho de valle
 - Contorno en metros (21) De 5 m. a mayor (22) Ancho de valle
 - Contorno en metros (23) De 5 m. a mayor (24) Ancho de valle
 - Contorno en metros (25) De 5 m. a mayor (26) Ancho de valle
 - Contorno en metros (27) De 5 m. a mayor (28) Ancho de valle
 - Contorno en metros (29) De 5 m. a mayor (30) Ancho de valle
 - Contorno en metros (31) De 5 m. a mayor (32) Ancho de valle
 - Contorno en metros (33) De 5 m. a mayor (34) Ancho de valle
 - Contorno en metros (35) De 5 m. a mayor (36) Ancho de valle
 - Contorno en metros (37) De 5 m. a mayor (38) Ancho de valle
 - Contorno en metros (39) De 5 m. a mayor (40) Ancho de valle
 - Contorno en metros (41) De 5 m. a mayor (42) Ancho de valle
 - Contorno en metros (43) De 5 m. a mayor (44) Ancho de valle
 - Contorno en metros (45) De 5 m. a mayor (46) Ancho de valle
 - Contorno en metros (47) De 5 m. a mayor (48) Ancho de valle
 - Contorno en metros (49) De 5 m. a mayor (50) Ancho de valle
 - Contorno en metros (51) De 5 m. a mayor (52) Ancho de valle
 - Contorno en metros (53) De 5 m. a mayor (54) Ancho de valle
 - Contorno en metros (55) De 5 m. a mayor (56) Ancho de valle
 - Contorno en metros (57) De 5 m. a mayor (58) Ancho de valle
 - Contorno en metros (59) De 5 m. a mayor (60) Ancho de valle
 - Contorno en metros (61) De 5 m. a mayor (62) Ancho de valle
 - Contorno en metros (63) De 5 m. a mayor (64) Ancho de valle
 - Contorno en metros (65) De 5 m. a mayor (66) Ancho de valle
 - Contorno en metros (67) De 5 m. a mayor (68) Ancho de valle
 - Contorno en metros (69) De 5 m. a mayor (70) Ancho de valle
 - Contorno en metros (71) De 5 m. a mayor (72) Ancho de valle
 - Contorno en metros (73) De 5 m. a mayor (74) Ancho de valle
 - Contorno en metros (75) De 5 m. a mayor (76) Ancho de valle
 - Contorno en metros (77) De 5 m. a mayor (78) Ancho de valle
 - Contorno en metros (79) De 5 m. a mayor (80) Ancho de valle
 - Contorno en metros (81) De 5 m. a mayor (82) Ancho de valle
 - Contorno en metros (83) De 5 m. a mayor (84) Ancho de valle
 - Contorno en metros (85) De 5 m. a mayor (86) Ancho de valle
 - Contorno en metros (87) De 5 m. a mayor (88) Ancho de valle
 - Contorno en metros (89) De 5 m. a mayor (90) Ancho de valle
 - Contorno en metros (91) De 5 m. a mayor (92) Ancho de valle
 - Contorno en metros (93) De 5 m. a mayor (94) Ancho de valle
 - Contorno en metros (95) De 5 m. a mayor (96) Ancho de valle
 - Contorno en metros (97) De 5 m. a mayor (98) Ancho de valle
 - Contorno en metros (99) De 5 m. a mayor (100) Ancho de valle
- ABREVIATURAS
- Alm. - Alm. - Alm.
 - M. & P. - M. & P. - M. & P.
 - Y. - Y. - Y.

凡例 LEYENDA

- 浸水域
LAS ZONAS DE ANEGAMIENTO
- その他
OTROS

PROVINCIA DE CORRIENTES
DE LA REPUBLICA ARGENTINA

PROYECTO DE DESARROLLO AGRICOLA
INTEGRADO EN EL AREA ADYACENTE
A LA REPRESA DE YACYRETA

浸水域図
MAPA DE LAS ZONAS DE ANEGAMIENTO
乾期 (EPCCA SECA)

AGENCIA DE COOPERACION
INTERNACIONAL DEL JAPON IV-9

NOTA - El presente plano fue confeccionado en base al plano de 1/100,000 (Mercatoriana) curvas de nivel de 25m mediante la interpretación de fotografías aéreas (1981-1982)

ESCALA 1:50 000

El presente plano fue confeccionado en base al plano de 1/100,000 (Mercatoriana) curvas de nivel de 25m mediante la interpretación de fotografías aéreas (1981-1982)

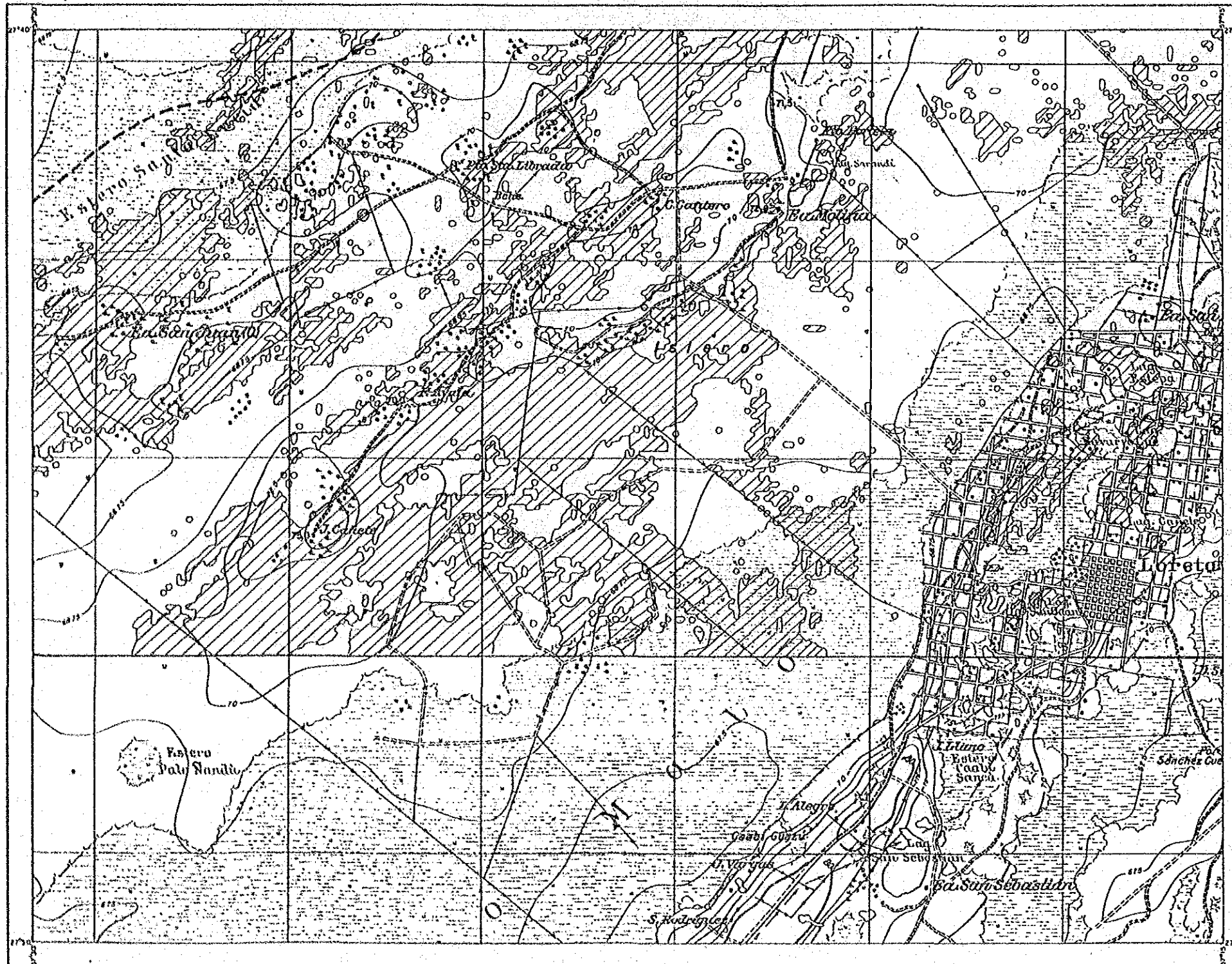

SITUACIÓN DE LA HOJA

2757-26-4	2757-27-3	2757-27-4
2757-32-2	2757-33-1	2757-33-2

SEÑOS CARTOGRAFICOS

- Quilómetros recorridos (1) 10.000 m. a mayor (2) 5.000 m.
 Quilómetros recorridos que no son exactos
 Quilómetros recorridos (1) Puntos navegables (2) Puntos navegables
 Muestreo del terreno para puentes
 Línea marítima
 Bahía - Fondeadero
 Muelle a cada 100 m. - Muelle a cada 50 m. que no son exactos
 Punto de medición y un punto secundario
 Pájaros en jaula - Terreno sin medir
 Muelle señalizado - X por la lancha
 Puente - Puente señalizado
 Puente - Puente señalizado - Puente - Puente señalizado
 Puente de vigas de madera - Puente de vigas de madera
 Puente de vigas de metal - Puente de vigas de metal
 Muelle - Muelle señalizado
 Corrales de agua en puentes
 Bahías a través de puentes
 Línea
 Quilómetros recorridos
 Línea de frontera
 Línea de frontera
 Línea de frontera
 Línea de frontera

ABREVIATURAS

- Abn. En. San. Montaña - Estación - Estación
 E. R. P. Pa. P. A. B. Estación Obra Pública - Puerto - Puerto Señalado
 Tel. Yagué

凡例 LEYENDA

	浸水域 LAS ZONAS DE ANEGAMIENTO
	その他 OTROS

PROVINCIA DE CORRIENTES
DE LA REPUBLICA ARGENTINA

PROYECTO DE DESARROLLO AGRICOLA
INTEGRADO EN EL AREA ADYACENTE
A LA REPRESA DE YACYRETA

浸水域図
MAPA DE LAS ZONAS DE ANEGAMIENTO
乾期 (EPOCA SECA)

AGENCIA DE COOPERACION
INTERNACIONAL DEL JAPON

NOTA - El presente plano fue confeccionado en base al plano de 1/100.000
elaborado sobre curvas de nivel de 2.5m mediante la interpolación
de fotografías aéreas (1961-1962)

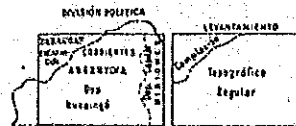

Hoja 2757-29-2

EFJÉRCITO ARGENTINO - INSTITUTO GEOGRÁFICO MILITAR
CARTA TOPOGRÁFICA DE LA REPÚBLICA ARGENTINA
ARROYO ITAEMBÉ
 CORRIENTES - MISIONES
 LEVANTADA EN EL AÑO 1914

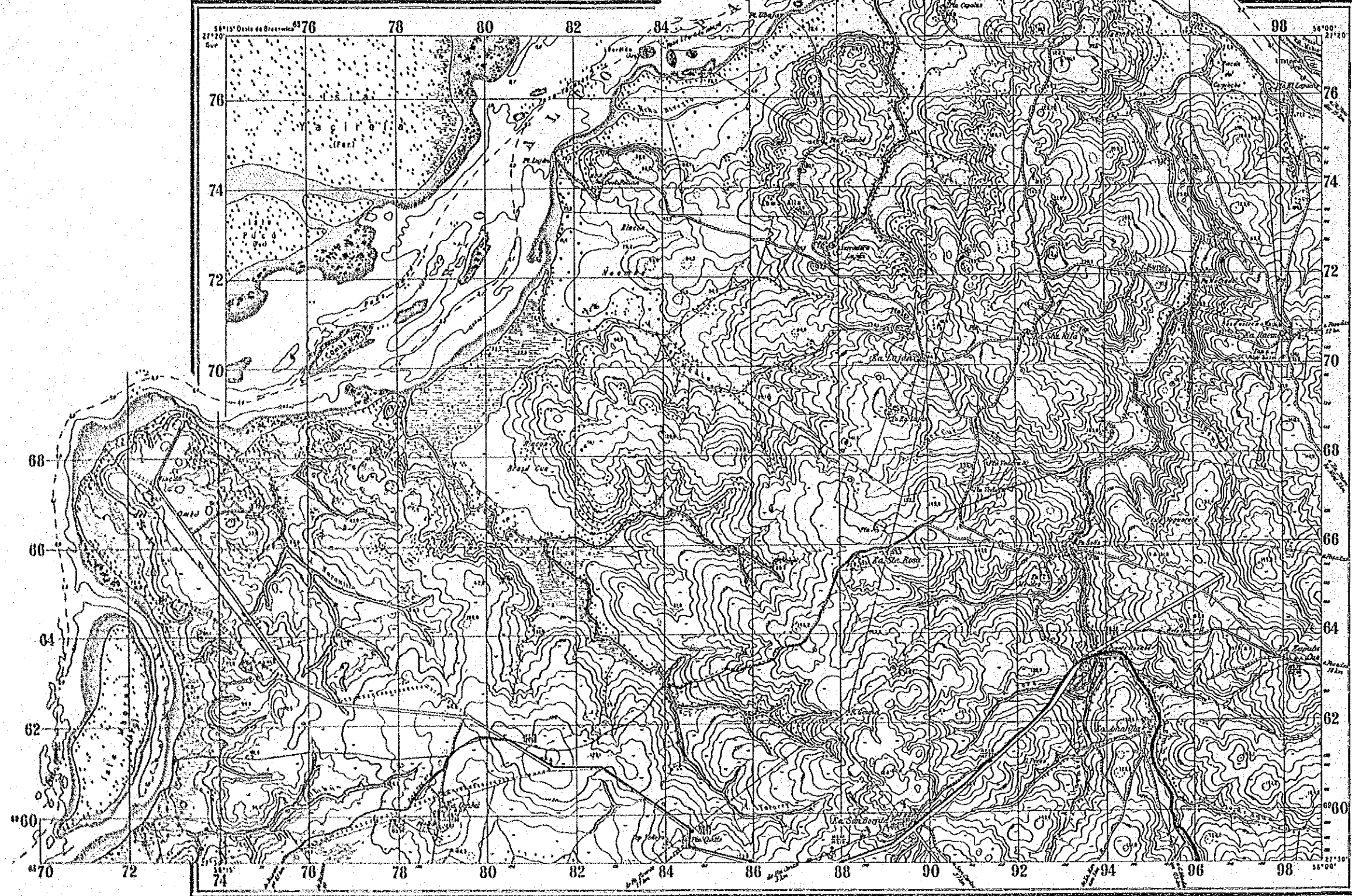
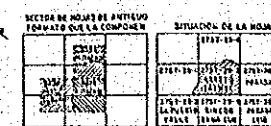

PUNTOS TRIGONOMETRICOS Y AUXILIARES

PUNTO	
Número	NOMBRE
1	Sancta Rita
2	Amatador Luján
3	Estancia Nueva Esperanza
4	Estancia Nueva Esperanza
5	Estancia Nueva Esperanza
6	Estancia Nueva Esperanza
7	Estancia Nueva Esperanza
8	Estancia Nueva Esperanza
9	Estancia Nueva Esperanza
10	Estancia Nueva Esperanza
11	Estancia Nueva Esperanza
12	Estancia Nueva Esperanza

- Las cotas de las planas y cetas son un compendio.
- Los puntos auxiliares están marcados por un signo de planta de alfiler, o bien, marcados por un signo de planta de alfiler de 17 de diámetro que no sea mayor de 10 mm. en ninguna parte, a menos que sea por una zona de 120 mm. de alto.
- Los puntos para el control de alturas, están representados en las cartas con el signo convencional correspondiente.
- Cuando se haya adquirido la monografía de un punto trigonométrico, con el objeto de renovar la misma y demás detalles del mismo, deberá solicitarse al Instituto Geográfico Militar un duplicado de registro de registro de registro.



凡例 LEYENDA

浸水域
 LAS ZONAS DE ANEGAMIENTO

 その他
 OTROS

PROVINCIA DE CORRIENTES
 DE LA REPUBLICA ARGENTINA
 PROYECTO DE DESARROLLO AGRICOLA
 INTEGRADO EN EL AREA ADYACENTE
 A LA REPRESA DE YACYRETA

浸水域図
 MAPA DE LAS ZONAS DE ANEGAMIENTO
 乾期 (EPOCA SECA)

AGENCIA DE COOPERACION
 INTERNACIONAL DEL JAPON IV-13

ESCALA 1:50 000

1ª EDICIÓN - ABRIL 1949 (1950 Ed.)
 ACTUALIZACIÓN PARCIAL DE LA EDICIÓN ANTERIOR

CONVENCIONES
 PLAN DE LOS SIGNOS
 EN LA HOJA
 COPIADA

Regulacion de 3 metros
 Siglas cartográficas de uso más frecuente

<p>Linea de contorno</p> <p>Linea de contorno de 100 metros</p> <p>Linea de contorno de 200 metros</p> <p>Linea de contorno de 300 metros</p> <p>Linea de contorno de 400 metros</p> <p>Linea de contorno de 500 metros</p> <p>Linea de contorno de 600 metros</p> <p>Linea de contorno de 700 metros</p> <p>Linea de contorno de 800 metros</p> <p>Linea de contorno de 900 metros</p> <p>Linea de contorno de 1000 metros</p>	<p>Linea de contorno</p> <p>Linea de contorno de 100 metros</p> <p>Linea de contorno de 200 metros</p> <p>Linea de contorno de 300 metros</p> <p>Linea de contorno de 400 metros</p> <p>Linea de contorno de 500 metros</p> <p>Linea de contorno de 600 metros</p> <p>Linea de contorno de 700 metros</p> <p>Linea de contorno de 800 metros</p> <p>Linea de contorno de 900 metros</p> <p>Linea de contorno de 1000 metros</p>	<p>Linea de contorno</p> <p>Linea de contorno de 100 metros</p> <p>Linea de contorno de 200 metros</p> <p>Linea de contorno de 300 metros</p> <p>Linea de contorno de 400 metros</p> <p>Linea de contorno de 500 metros</p> <p>Linea de contorno de 600 metros</p> <p>Linea de contorno de 700 metros</p> <p>Linea de contorno de 800 metros</p> <p>Linea de contorno de 900 metros</p> <p>Linea de contorno de 1000 metros</p>	<p>Linea de contorno</p> <p>Linea de contorno de 100 metros</p> <p>Linea de contorno de 200 metros</p> <p>Linea de contorno de 300 metros</p> <p>Linea de contorno de 400 metros</p> <p>Linea de contorno de 500 metros</p> <p>Linea de contorno de 600 metros</p> <p>Linea de contorno de 700 metros</p> <p>Linea de contorno de 800 metros</p> <p>Linea de contorno de 900 metros</p> <p>Linea de contorno de 1000 metros</p>
---	---	---	---

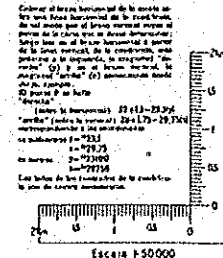

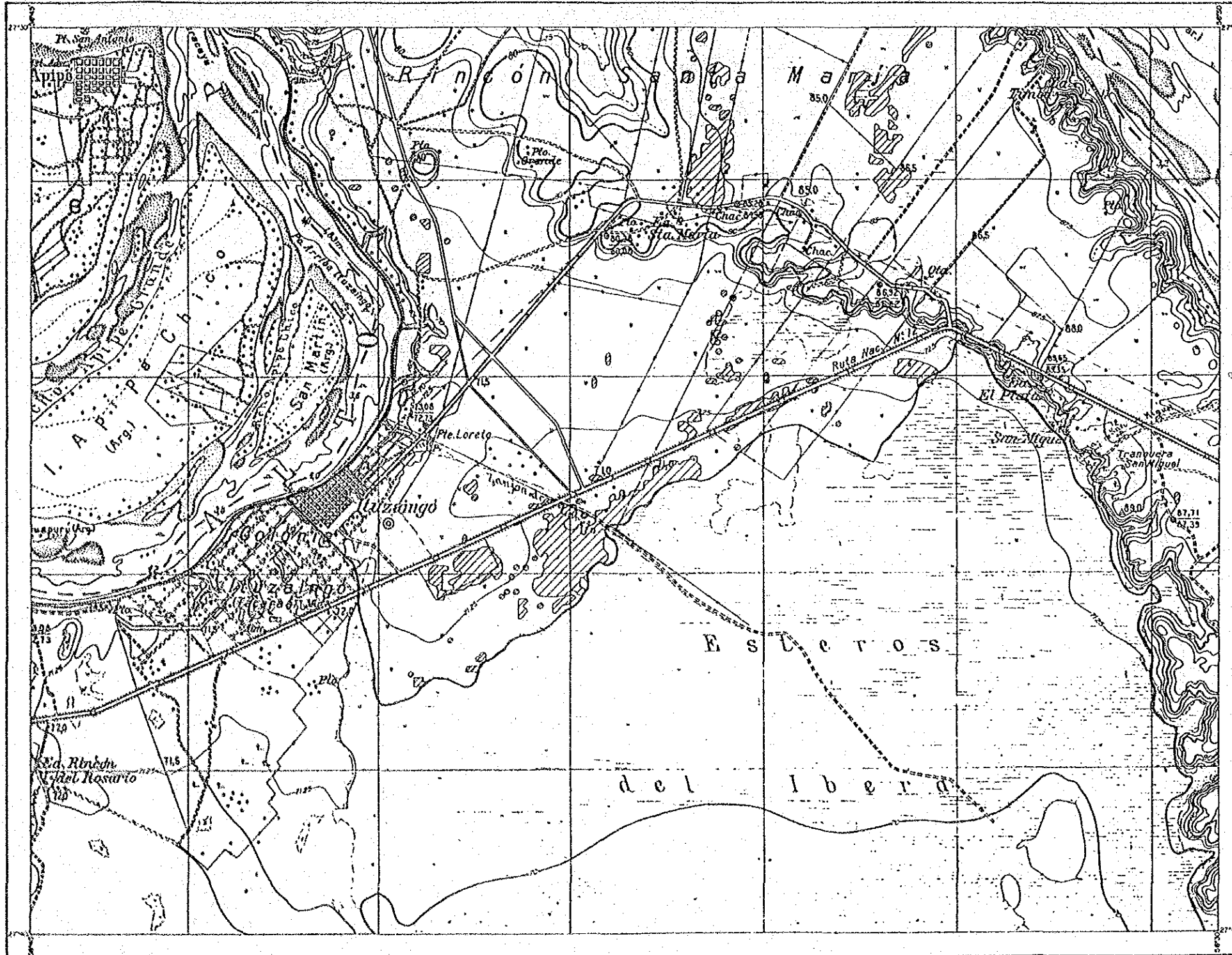

SITUACIÓN DE LA HOJA

2757-28-1	2757-28-2	2757-28-3	2757-28-4	2757-28-5

- SIENOS CARTOGRÁFICOS
- Contorno intervalo 10 m. o mayor
 - Contorno intervalo 5 m. o menor
 - Contorno intervalo 2 m. o menor
 - Contorno intervalo 1 m. o menor
 - Contorno intervalo 0.5 m. o menor
 - Contorno intervalo 0.2 m. o menor
 - Contorno intervalo 0.1 m. o menor
 - Contorno intervalo 0.05 m. o menor
 - Contorno intervalo 0.02 m. o menor
 - Contorno intervalo 0.01 m. o menor
 - Contorno intervalo 0.005 m. o menor
 - Contorno intervalo 0.002 m. o menor
 - Contorno intervalo 0.001 m. o menor
 - Contorno intervalo 0.0005 m. o menor
 - Contorno intervalo 0.0002 m. o menor
 - Contorno intervalo 0.0001 m. o menor
 - Contorno intervalo 0.00005 m. o menor
 - Contorno intervalo 0.00002 m. o menor
 - Contorno intervalo 0.00001 m. o menor

- ABREVIATURAS
- Alm. Est. Est. Estación - Estación - Estación
 - M.G.P. M. P. A. Ministerio Obras Públicas - Puentes - Puente Auxiliar
 - Tan. Tanque

凡例 LEYENDA

	浸水域 LAS ZONAS DE ANEGAMIENTO
	その他 OTROS

PROVINCIA DE CORRIENTES
DE LA REPUBLICA ARGENTINA

PROYECTO DE DESARROLLO AGRICOLA
INTEGRADO EN EL AREA ADYACENTE
A LA REPRESA DE YACYRITA

浸水域図
MAPA DE LAS ZONAS DE ANEGAMIENTO
乾期 (EPOCA SECA)

AGENCIA DE COOPERACION
INTERNACIONAL DEL JAPON IV-14

NOTA - El presente plano fue confeccionado en base al plano de 1/100,000
intercalando curvas de nivel de 2.5m mediante la interpretación
de fotografías aéreas (1981-1982)

ESCALA 1:50 000

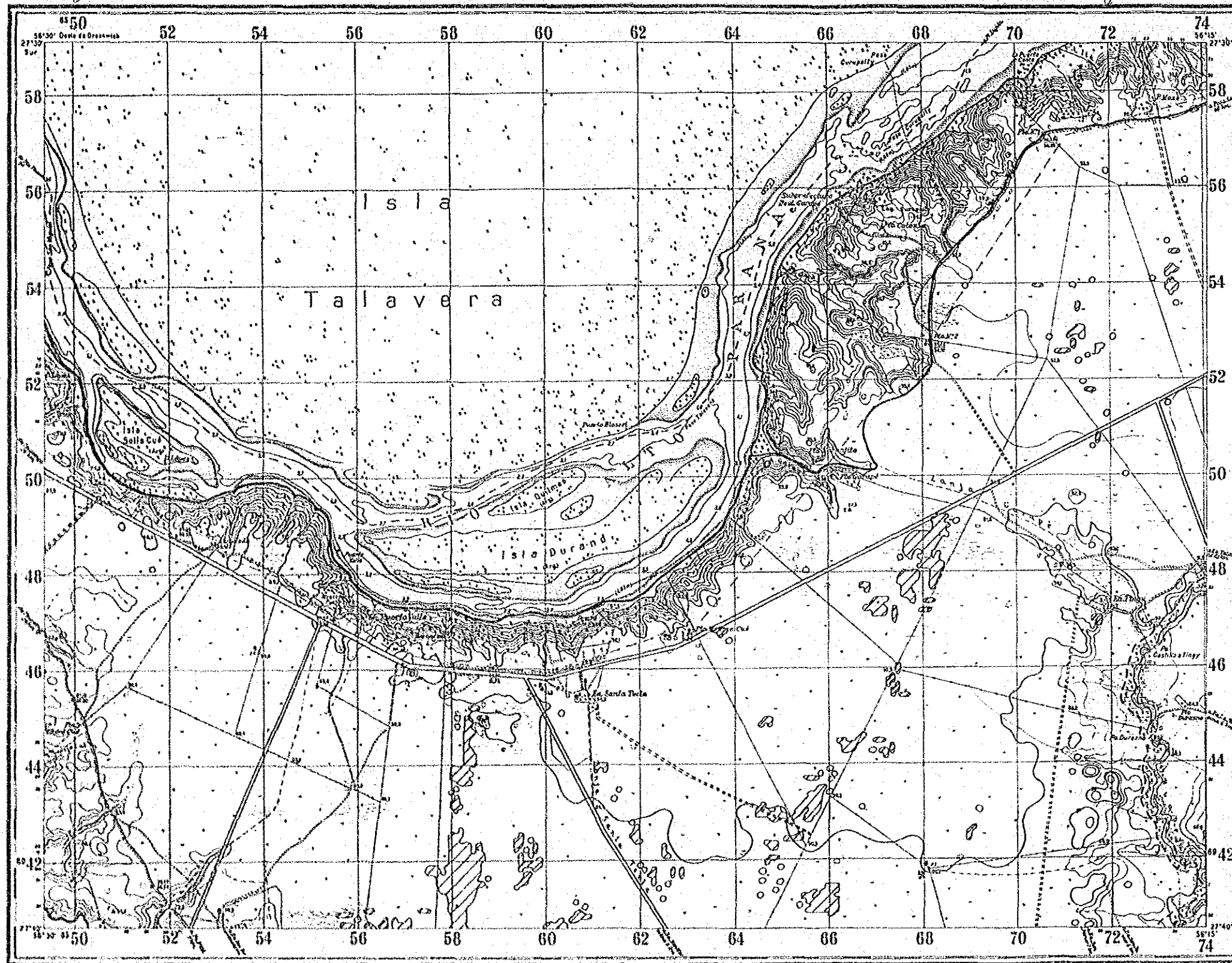

PUNTO TRIANGULAR

PUNTO		
Número	De ingreso	NOMBRE
1	TO - III - 100	Compué
2	TO - III - 101	Compué
3	TO - IV - 102	Molino El Tingo
4	TO - III - 103	Molino La Abundancia
5	TO - III - 104	Sanja Tula
6	TO - III - 105	Molino Blanco
7	TO - III - 106	Campo La Victoria

Las alturas de los puntos de la red de triangulación de esta hoja se refieren al nivel del mar medio del Océano Atlántico, en la Estación de Punta Arenas, Corrientes, en virtud de lo establecido en el artículo 1.º del Decreto N.º 10.000 del 10 de Mayo de 1933.

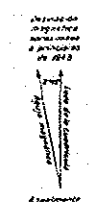

凡例 LEYENDA

	浸水域 LAS ZONAS DE ANEGAMIENTO
	その他 OTROS

PROVINCIA DE CORRIENTES
 DE LA REPUBLICA ARGENTINA

PROYECTO DE DESARROLLO AGRICOLA
 INTEGRADO EN EL AREA ADYACENTE
 A LA REPRESA DE YACYRETA

浸水域図
 MAPA DE LAS ZONAS DE ANEGAMIENTO
 乾期 (EPOCA SECA)

AGENCIA DE COOPERACION
 INTERNACIONAL DEL JAPON **IV-15**

ESCALA 1:50 000

2ª EDICIÓN - ABRIL 1945 - 13 000 E.I.
 ACTUALIZACIÓN PARCIAL DE LA EDICIÓN DE ANTERIOR

DOCUMENTO
 COMPLETO
 COMPILADO

Para el Sr. Ato. Pineda 1-100-100
 Encargado de la Oficina de Estudios

Algunas cartografías de uso más frecuente

<p>1. Línea de costa</p> <p>2. Línea de playa</p> <p>3. Línea de arena</p> <p>4. Línea de rocas</p> <p>5. Línea de algas</p> <p>6. Línea de corales</p> <p>7. Línea de arrecifes</p> <p>8. Línea de manglares</p> <p>9. Línea de marismas</p> <p>10. Línea de pantanos</p> <p>11. Línea de lagunas</p> <p>12. Línea de esteros</p> <p>13. Línea de charcos</p> <p>14. Línea de pozos</p> <p>15. Línea de ríos</p> <p>16. Línea de quebradas</p> <p>17. Línea de arroyos</p> <p>18. Línea de caños</p> <p>19. Línea de acequias</p> <p>20. Línea de canales</p> <p>21. Línea de diques</p> <p>22. Línea de represas</p> <p>23. Línea de presas</p> <p>24. Línea de compuertas</p> <p>25. Línea de esclusas</p> <p>26. Línea de puentes</p> <p>27. Línea de caminos</p> <p>28. Línea de ferrocarriles</p> <p>29. Línea de líneas aéreas</p> <p>30. Línea de cables</p> <p>31. Línea de tendidos</p> <p>32. Línea de postes</p> <p>33. Línea de torres</p> <p>34. Línea de antenas</p> <p>35. Línea de radares</p> <p>36. Línea de radares</p> <p>37. Línea de radares</p> <p>38. Línea de radares</p> <p>39. Línea de radares</p> <p>40. Línea de radares</p>	<p>1. Línea de costa</p> <p>2. Línea de playa</p> <p>3. Línea de arena</p> <p>4. Línea de rocas</p> <p>5. Línea de algas</p> <p>6. Línea de corales</p> <p>7. Línea de arrecifes</p> <p>8. Línea de manglares</p> <p>9. Línea de marismas</p> <p>10. Línea de pantanos</p> <p>11. Línea de lagunas</p> <p>12. Línea de esteros</p> <p>13. Línea de charcos</p> <p>14. Línea de pozos</p> <p>15. Línea de ríos</p> <p>16. Línea de quebradas</p> <p>17. Línea de arroyos</p> <p>18. Línea de caños</p> <p>19. Línea de acequias</p> <p>20. Línea de canales</p> <p>21. Línea de diques</p> <p>22. Línea de represas</p> <p>23. Línea de presas</p> <p>24. Línea de compuertas</p> <p>25. Línea de esclusas</p> <p>26. Línea de puentes</p> <p>27. Línea de caminos</p> <p>28. Línea de ferrocarriles</p> <p>29. Línea de líneas aéreas</p> <p>30. Línea de cables</p> <p>31. Línea de tendidos</p> <p>32. Línea de postes</p> <p>33. Línea de torres</p> <p>34. Línea de antenas</p> <p>35. Línea de radares</p> <p>36. Línea de radares</p> <p>37. Línea de radares</p> <p>38. Línea de radares</p> <p>39. Línea de radares</p> <p>40. Línea de radares</p>	<p>1. Línea de costa</p> <p>2. Línea de playa</p> <p>3. Línea de arena</p> <p>4. Línea de rocas</p> <p>5. Línea de algas</p> <p>6. Línea de corales</p> <p>7. Línea de arrecifes</p> <p>8. Línea de manglares</p> <p>9. Línea de marismas</p> <p>10. Línea de pantanos</p> <p>11. Línea de lagunas</p> <p>12. Línea de esteros</p> <p>13. Línea de charcos</p> <p>14. Línea de pozos</p> <p>15. Línea de ríos</p> <p>16. Línea de quebradas</p> <p>17. Línea de arroyos</p> <p>18. Línea de caños</p> <p>19. Línea de acequias</p> <p>20. Línea de canales</p> <p>21. Línea de diques</p> <p>22. Línea de represas</p> <p>23. Línea de presas</p> <p>24. Línea de compuertas</p> <p>25. Línea de esclusas</p> <p>26. Línea de puentes</p> <p>27. Línea de caminos</p> <p>28. Línea de ferrocarriles</p> <p>29. Línea de líneas aéreas</p> <p>30. Línea de cables</p> <p>31. Línea de tendidos</p> <p>32. Línea de postes</p> <p>33. Línea de torres</p> <p>34. Línea de antenas</p> <p>35. Línea de radares</p> <p>36. Línea de radares</p> <p>37. Línea de radares</p> <p>38. Línea de radares</p> <p>39. Línea de radares</p> <p>40. Línea de radares</p>	<p>1. Línea de costa</p> <p>2. Línea de playa</p> <p>3. Línea de arena</p> <p>4. Línea de rocas</p> <p>5. Línea de algas</p> <p>6. Línea de corales</p> <p>7. Línea de arrecifes</p> <p>8. Línea de manglares</p> <p>9. Línea de marismas</p> <p>10. Línea de pantanos</p> <p>11. Línea de lagunas</p> <p>12. Línea de esteros</p> <p>13. Línea de charcos</p> <p>14. Línea de pozos</p> <p>15. Línea de ríos</p> <p>16. Línea de quebradas</p> <p>17. Línea de arroyos</p> <p>18. Línea de caños</p> <p>19. Línea de acequias</p> <p>20. Línea de canales</p> <p>21. Línea de diques</p> <p>22. Línea de represas</p> <p>23. Línea de presas</p> <p>24. Línea de compuertas</p> <p>25. Línea de esclusas</p> <p>26. Línea de puentes</p> <p>27. Línea de caminos</p> <p>28. Línea de ferrocarriles</p> <p>29. Línea de líneas aéreas</p> <p>30. Línea de cables</p> <p>31. Línea de tendidos</p> <p>32. Línea de postes</p> <p>33. Línea de torres</p> <p>34. Línea de antenas</p> <p>35. Línea de radares</p> <p>36. Línea de radares</p> <p>37. Línea de radares</p> <p>38. Línea de radares</p> <p>39. Línea de radares</p> <p>40. Línea de radares</p>	<p>1. Línea de costa</p> <p>2. Línea de playa</p> <p>3. Línea de arena</p> <p>4. Línea de rocas</p> <p>5. Línea de algas</p> <p>6. Línea de corales</p> <p>7. Línea de arrecifes</p> <p>8. Línea de manglares</p> <p>9. Línea de marismas</p> <p>10. Línea de pantanos</p> <p>11. Línea de lagunas</p> <p>12. Línea de esteros</p> <p>13. Línea de charcos</p> <p>14. Línea de pozos</p> <p>15. Línea de ríos</p> <p>16. Línea de quebradas</p> <p>17. Línea de arroyos</p> <p>18. Línea de caños</p> <p>19. Línea de acequias</p> <p>20. Línea de canales</p> <p>21. Línea de diques</p> <p>22. Línea de represas</p> <p>23. Línea de presas</p> <p>24. Línea de compuertas</p> <p>25. Línea de esclusas</p> <p>26. Línea de puentes</p> <p>27. Línea de caminos</p> <p>28. Línea de ferrocarriles</p> <p>29. Línea de líneas aéreas</p> <p>30. Línea de cables</p> <p>31. Línea de tendidos</p> <p>32. Línea de postes</p> <p>33. Línea de torres</p> <p>34. Línea de antenas</p> <p>35. Línea de radares</p> <p>36. Línea de radares</p> <p>37. Línea de radares</p> <p>38. Línea de radares</p> <p>39. Línea de radares</p> <p>40. Línea de radares</p>
---	---	---	---	---

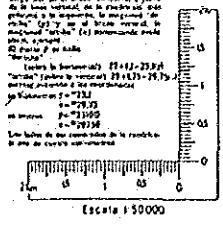

DIVISION POLITICA
 CORRIENTES
 Dpto.
 Nuzusud

LEVANTAMIENTO
 Topografico
 Regular

Hoja 2757-29-4

EJERCITO ARGENTINO - INSTITUTO GEOGRAFICO MILITAR
 CARTA TOPOGRAFICA DE LA REPUBLICA ARGENTINA
RINCÓN GAMA CUÉ
 CORRIENTES - MISIONES
 LEVANTADA EN EL AÑO 1933

SITUACION DE LA HOJA
 2757-29-4

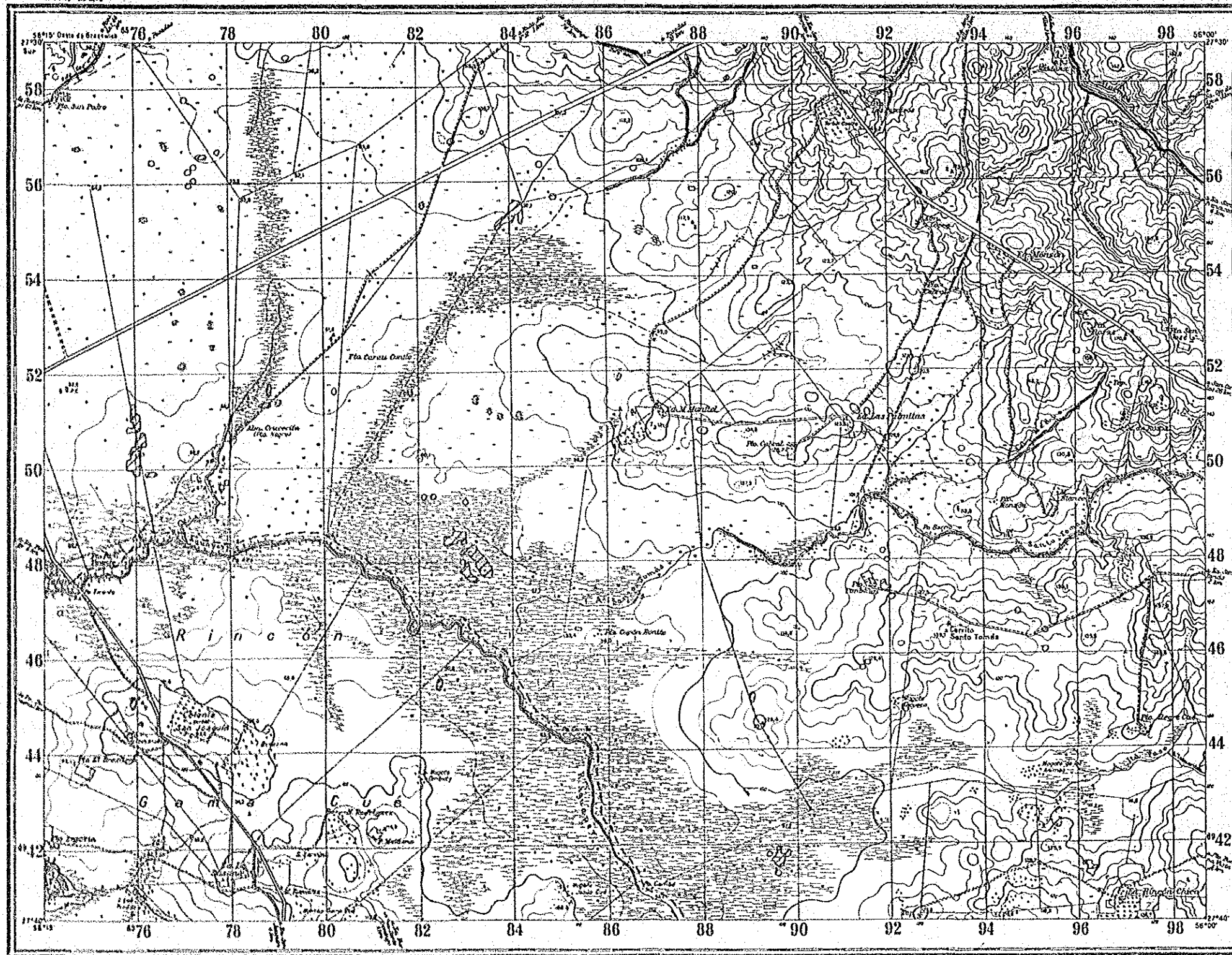

PLANOS TRIGONOMETRICOS Y AUXILIARES

PLANO		
NÚMERO	FECHA	MONEDA
1	70 - IV - 111	Rincon Cué
2	80 - IV - 41	Morón
3	70 - IV - 42	La Invernada
4	70 - III - 16	Campo Yabuyá
5	80 - III - 27	Cuare
6	80 - III - 28	El Morro
7	70 - III - 77	Estancia Lauro
8	80 - III - 29	Cerro Estancia Santa Teresita
9	70 - IV - 30	Campo San Isidro
10	80 - IV - 40	Campo Santa Teresita
11	70 - IV - 31	Puerto Malena

NOTA: 1. Las coordenadas planas y sobre sea en
 UTM.
 2. Los puntos altimétricos serán materializa-
 dos por un punto planimétrico, o bien,
 marcado por un corte de línea geodésica
 de 2" de diámetro que sobresalga
 del suelo 8.30 m. La medición será, a
 nivel, marcada por una pila de 1.50 m.
 de alto.
 3. Los puntos para el cálculo de áreas,
 serán representados en las curvas con el
 signo convencional correspondiente.
 4. Cuando necesite indicar la manografía de
 un punto topográfico, con el objeto de
 conocer la marca y donde se halla del
 mismo, deberá indicarse el número
 Geográfico Militar indicando el número
 de registro únicamente.

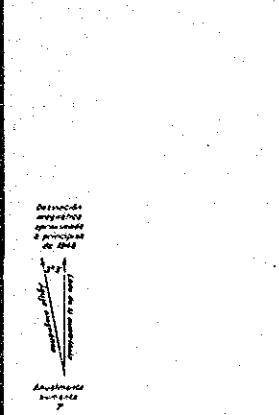

凡例 LEYENDA

	浸水域 LAS ZONAS DE ANEGAMIENTO
	その他 OTROS

PROVINCIA DE CORRIENTES
 DE LA REPUBLICA ARGENTINA
 PROYECTO DE DESARROLLO AGRICOLA
 INTEGRADO EN EL AREA ADYACENTE
 A LA REPRESA DE YACYRETA
浸水域図
 MAPA DE LAS ZONAS DE ANEGAMIENTO
 乾期 (EPOCA SECA)
 AGENCIA DE COOPERACION
 INTERNACIONAL DEL JAPON IV-16

ESCALA 1:50 000

Equidistancia 5 metros

Algunas cartográficas de uso más frecuente

<p>1. Línea de frontera política</p> <p>2. Línea de frontera de departamento</p> <p>3. Línea de frontera de municipio</p> <p>4. Línea de frontera de parroquia</p> <p>5. Línea de frontera de zona electoral</p> <p>6. Línea de frontera de zona censal</p> <p>7. Línea de frontera de zona de explotación</p> <p>8. Línea de frontera de zona de explotación agrícola</p> <p>9. Línea de frontera de zona de explotación ganadera</p> <p>10. Línea de frontera de zona de explotación forestal</p> <p>11. Línea de frontera de zona de explotación pesquera</p> <p>12. Línea de frontera de zona de explotación minera</p> <p>13. Línea de frontera de zona de explotación energética</p> <p>14. Línea de frontera de zona de explotación industrial</p> <p>15. Línea de frontera de zona de explotación comercial</p> <p>16. Línea de frontera de zona de explotación turística</p> <p>17. Línea de frontera de zona de explotación cultural</p> <p>18. Línea de frontera de zona de explotación deportiva</p> <p>19. Línea de frontera de zona de explotación científica</p> <p>20. Línea de frontera de zona de explotación artística</p>	<p>1. Línea de frontera política</p> <p>2. Línea de frontera de departamento</p> <p>3. Línea de frontera de municipio</p> <p>4. Línea de frontera de parroquia</p> <p>5. Línea de frontera de zona electoral</p> <p>6. Línea de frontera de zona censal</p> <p>7. Línea de frontera de zona de explotación</p> <p>8. Línea de frontera de zona de explotación agrícola</p> <p>9. Línea de frontera de zona de explotación ganadera</p> <p>10. Línea de frontera de zona de explotación forestal</p> <p>11. Línea de frontera de zona de explotación pesquera</p> <p>12. Línea de frontera de zona de explotación minera</p> <p>13. Línea de frontera de zona de explotación energética</p> <p>14. Línea de frontera de zona de explotación industrial</p> <p>15. Línea de frontera de zona de explotación comercial</p> <p>16. Línea de frontera de zona de explotación turística</p> <p>17. Línea de frontera de zona de explotación cultural</p> <p>18. Línea de frontera de zona de explotación deportiva</p> <p>19. Línea de frontera de zona de explotación científica</p> <p>20. Línea de frontera de zona de explotación artística</p>	<p>1. Línea de frontera política</p> <p>2. Línea de frontera de departamento</p> <p>3. Línea de frontera de municipio</p> <p>4. Línea de frontera de parroquia</p> <p>5. Línea de frontera de zona electoral</p> <p>6. Línea de frontera de zona censal</p> <p>7. Línea de frontera de zona de explotación</p> <p>8. Línea de frontera de zona de explotación agrícola</p> <p>9. Línea de frontera de zona de explotación ganadera</p> <p>10. Línea de frontera de zona de explotación forestal</p> <p>11. Línea de frontera de zona de explotación pesquera</p> <p>12. Línea de frontera de zona de explotación minera</p> <p>13. Línea de frontera de zona de explotación energética</p> <p>14. Línea de frontera de zona de explotación industrial</p> <p>15. Línea de frontera de zona de explotación comercial</p> <p>16. Línea de frontera de zona de explotación turística</p> <p>17. Línea de frontera de zona de explotación cultural</p> <p>18. Línea de frontera de zona de explotación deportiva</p> <p>19. Línea de frontera de zona de explotación científica</p> <p>20. Línea de frontera de zona de explotación artística</p>	<p>1. Línea de frontera política</p> <p>2. Línea de frontera de departamento</p> <p>3. Línea de frontera de municipio</p> <p>4. Línea de frontera de parroquia</p> <p>5. Línea de frontera de zona electoral</p> <p>6. Línea de frontera de zona censal</p> <p>7. Línea de frontera de zona de explotación</p> <p>8. Línea de frontera de zona de explotación agrícola</p> <p>9. Línea de frontera de zona de explotación ganadera</p> <p>10. Línea de frontera de zona de explotación forestal</p> <p>11. Línea de frontera de zona de explotación pesquera</p> <p>12. Línea de frontera de zona de explotación minera</p> <p>13. Línea de frontera de zona de explotación energética</p> <p>14. Línea de frontera de zona de explotación industrial</p> <p>15. Línea de frontera de zona de explotación comercial</p> <p>16. Línea de frontera de zona de explotación turística</p> <p>17. Línea de frontera de zona de explotación cultural</p> <p>18. Línea de frontera de zona de explotación deportiva</p> <p>19. Línea de frontera de zona de explotación científica</p> <p>20. Línea de frontera de zona de explotación artística</p>	<p>1. Línea de frontera política</p> <p>2. Línea de frontera de departamento</p> <p>3. Línea de frontera de municipio</p> <p>4. Línea de frontera de parroquia</p> <p>5. Línea de frontera de zona electoral</p> <p>6. Línea de frontera de zona censal</p> <p>7. Línea de frontera de zona de explotación</p> <p>8. Línea de frontera de zona de explotación agrícola</p> <p>9. Línea de frontera de zona de explotación ganadera</p> <p>10. Línea de frontera de zona de explotación forestal</p> <p>11. Línea de frontera de zona de explotación pesquera</p> <p>12. Línea de frontera de zona de explotación minera</p> <p>13. Línea de frontera de zona de explotación energética</p> <p>14. Línea de frontera de zona de explotación industrial</p> <p>15. Línea de frontera de zona de explotación comercial</p> <p>16. Línea de frontera de zona de explotación turística</p> <p>17. Línea de frontera de zona de explotación cultural</p> <p>18. Línea de frontera de zona de explotación deportiva</p> <p>19. Línea de frontera de zona de explotación científica</p> <p>20. Línea de frontera de zona de explotación artística</p>	<p>1. Línea de frontera política</p> <p>2. Línea de frontera de departamento</p> <p>3. Línea de frontera de municipio</p> <p>4. Línea de frontera de parroquia</p> <p>5. Línea de frontera de zona electoral</p> <p>6. Línea de frontera de zona censal</p> <p>7. Línea de frontera de zona de explotación</p> <p>8. Línea de frontera de zona de explotación agrícola</p> <p>9. Línea de frontera de zona de explotación ganadera</p> <p>10. Línea de frontera de zona de explotación forestal</p> <p>11. Línea de frontera de zona de explotación pesquera</p> <p>12. Línea de frontera de zona de explotación minera</p> <p>13. Línea de frontera de zona de explotación energética</p> <p>14. Línea de frontera de zona de explotación industrial</p> <p>15. Línea de frontera de zona de explotación comercial</p> <p>16. Línea de frontera de zona de explotación turística</p> <p>17. Línea de frontera de zona de explotación cultural</p> <p>18. Línea de frontera de zona de explotación deportiva</p> <p>19. Línea de frontera de zona de explotación científica</p> <p>20. Línea de frontera de zona de explotación artística</p>
---	---	---	---	---	---

