

COLECCIONES  
Topografía  
Regular

Hoja 2757-29-4

ESERCITO ARGENTINO - INSTITUTO GEOGRAFICO MILITAR  
CARTA TOPOGRAFICA DE LA REPUBLICA ARGENTINA  
**RINCÓN GAMA CUÉ**  
CORRIENTES - MISIONES  
LEVANTADA EN EL AÑO 1934

SECCION DE HOJAS DE CARTAS TOPOGRAFICAS DE LA COMANDO EN JEFE FUERZAS ARMADAS ARGENTINAS  
SITUACION DE LA HOJA

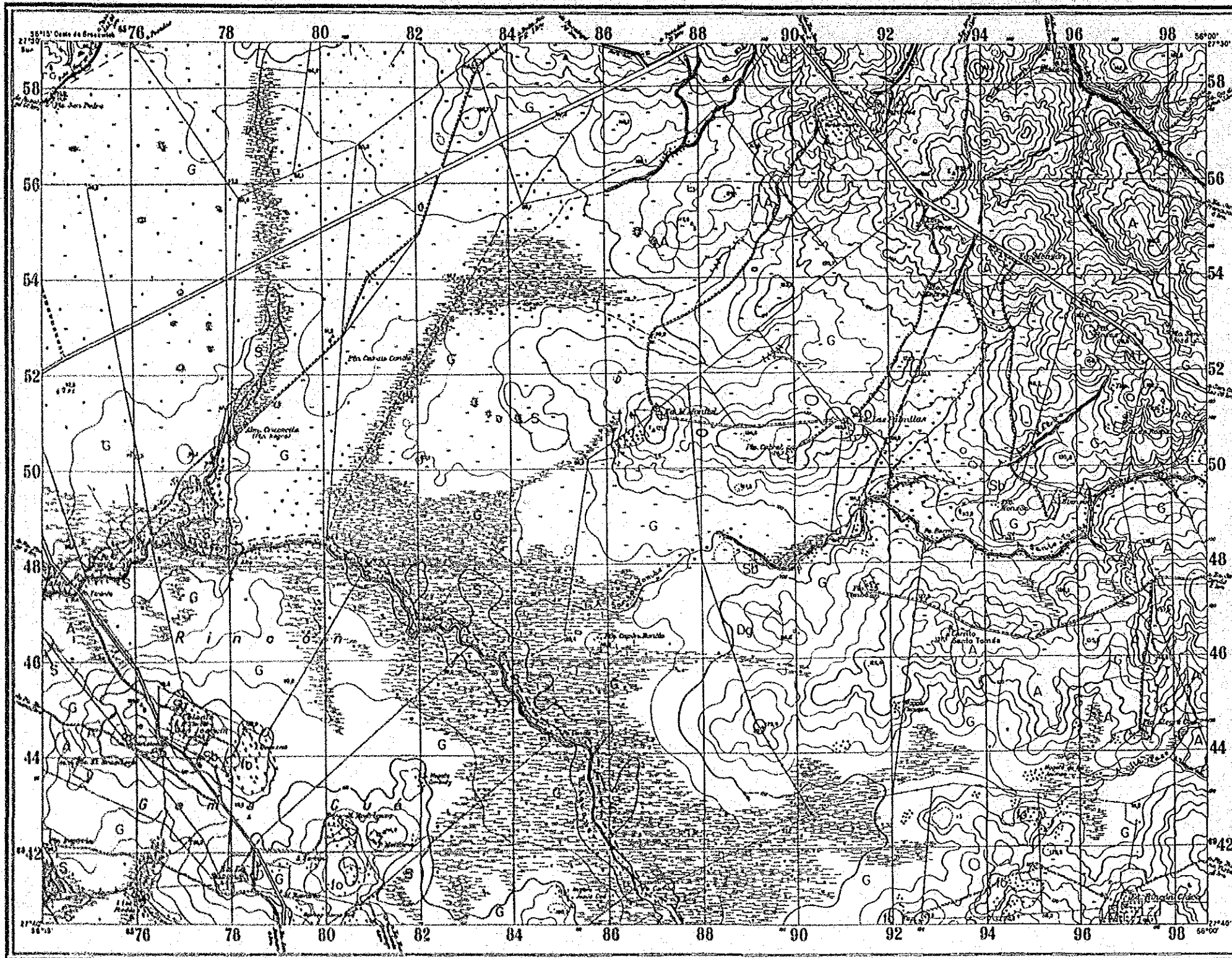

- 凡例 凡例 LEYENDA
- 水田牧草轉換 (ARROCERA - PASTOREO)
    - P 水田 (1965 ~ 1986) (ARROCERA)
    - PG 旧水田草地 (EX ARROCERA-PASTOREO)
  - 農林 (AGRICULTURA)
    - F 耕作地 (CULTIVOS DE SECANO: SOJA, MAIZ etc)
    - HT マテ茶 (YERBA MATE)
    - T 紅茶 (TE)
    - FR 果樹 (FRUTALES)
  - 農牧轉換 (AGROPECUARIO)
    - Dg 畑作物牧草轉換地 (AGRICULTURA-GANADERIA)
  - 牧草 (PECUARIO)
    - G 自然草地 (PASTURA NATURAL)
  - 植林 (SILVICULTURA)
    - A 植林: 松, ユーカリ (FORESTACION: PINO, EUCALIPTUS)
  - 森林 (BOSQUE)
    - fo 自然林 (BOSQUE NATURAL)
    - Sb 灌木林 (MONTE DE ARBUSTOS)
  - その他 (OTROS)
    - S 湿地 (ESTERO)
    - W 水域 (CUERPOS DE AGUA)
    - C 市街地 (CIUDAD)

PROVINCIA DE CORRIENTES DE LA REPUBLICA ARGENTINA  
PROYECTO DE DESARROLLO AGRICOLA INTEGRADO EN EL AREA ADYACENTE A LA REPRESA DE YACYRETA  
**土地被覆分類図**  
MAPA DE USO DE TIERRAS  
中間期 (EPOCA INTERMEDIA)  
AGENCIA DE COOPERACION INTERNACIONAL DEL JAPON II-16

ESCALA 1:50 000

1ª EDICIÓN: NOVIEMBRE 1941 (1:50 000) 2ª ACTUALIZACIÓN PARCIAL DE LA EDICIÓN US ARTÍCULO FORMATO

Equidistancia 5 metros  
Algunos cartográficos de uso más frecuente

<p>Altura: 1000, 1500, 2000, 2500, 3000, 3500, 4000, 4500, 5000, 5500, 6000, 6500, 7000, 7500, 8000, 8500, 9000, 9500, 10000</p>	<p>Distancia: 100, 200, 300, 400, 500, 600, 700, 800, 900, 1000, 1500, 2000, 2500, 3000, 3500, 4000, 4500, 5000, 5500, 6000, 6500, 7000, 7500, 8000, 8500, 9000, 9500, 10000</p>	<p>Distancia: 100, 200, 300, 400, 500, 600, 700, 800, 900, 1000, 1500, 2000, 2500, 3000, 3500, 4000, 4500, 5000, 5500, 6000, 6500, 7000, 7500, 8000, 8500, 9000, 9500, 10000</p>	<p>Distancia: 100, 200, 300, 400, 500, 600, 700, 800, 900, 1000, 1500, 2000, 2500, 3000, 3500, 4000, 4500, 5000, 5500, 6000, 6500, 7000, 7500, 8000, 8500, 9000, 9500, 10000</p>	<p>Distancia: 100, 200, 300, 400, 500, 600, 700, 800, 900, 1000, 1500, 2000, 2500, 3000, 3500, 4000, 4500, 5000, 5500, 6000, 6500, 7000, 7500, 8000, 8500, 9000, 9500, 10000</p>	<p>Distancia: 100, 200, 300, 400, 500, 600, 700, 800, 900, 1000, 1500, 2000, 2500, 3000, 3500, 4000, 4500, 5000, 5500, 6000, 6500, 7000, 7500, 8000, 8500, 9000, 9500, 10000</p>
--	--	--	--	--	--

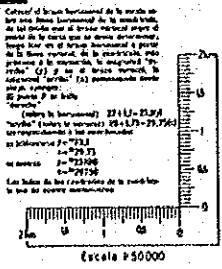



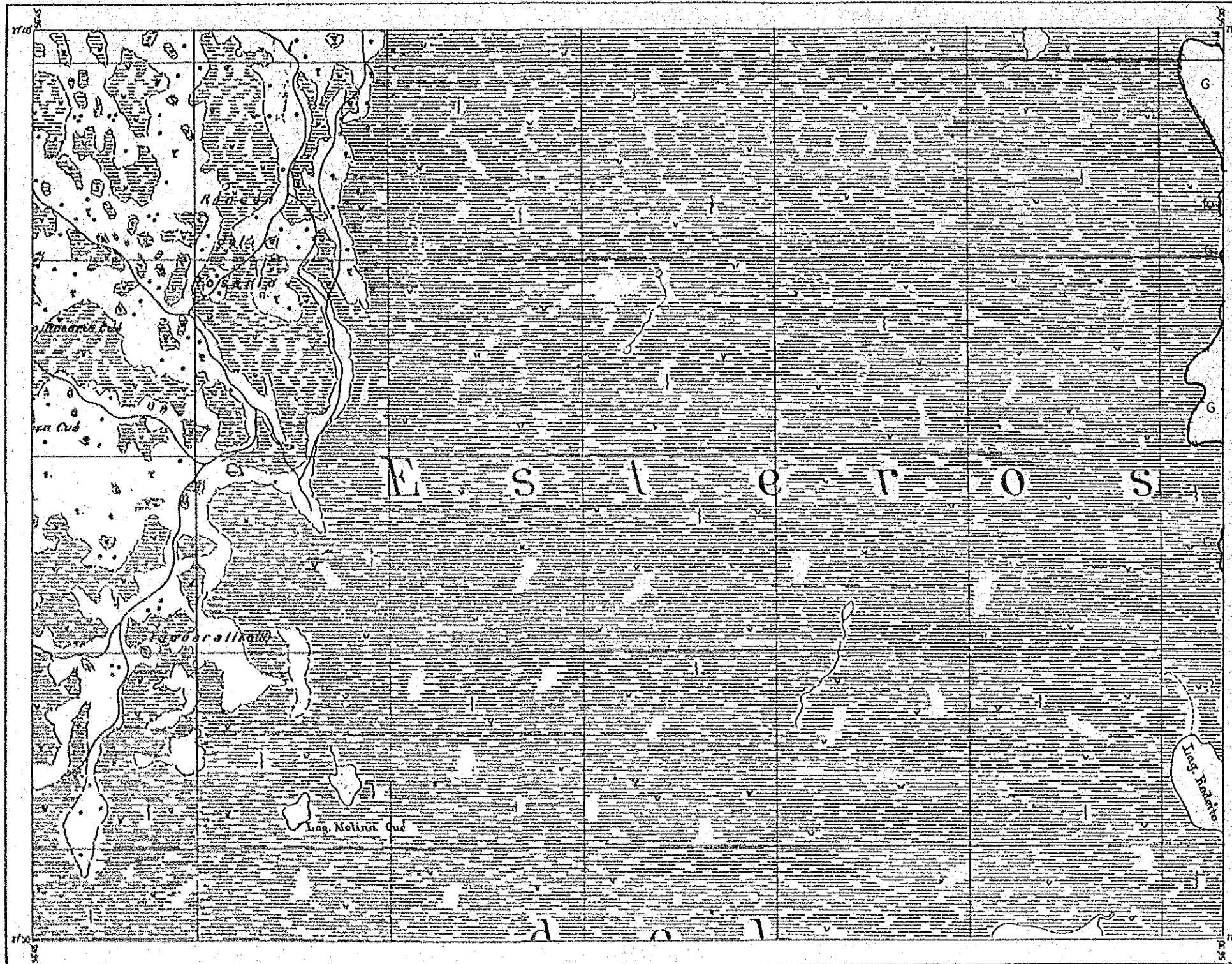

凡例 LEYENDA

1. 水田牧草輪換 (ARROCIERA - PASTOREO)
  - P 水田 (1985 ~ 1986) (ARROCIERA)
  - PG 旧水田草地 (EX ARROCIERA - PASTOREO)
2. 農耕 (AGRICULTURA)
  - F 耕作畑 (CULTIVOS DE SECANO: SOJA, MAIZ etc)
  - MT マテ茶 (YERRA MATE)
  - T 紅茶 (TE)
  - FR 果樹 (FRUTALES)
3. 農牧輪換 (AGROPECUARIO)
  - De 畑作物牧草輪換地 (AGRICULTURA - GANADERIA)
4. 牧草 (PECUARIO)
  - G 自然草地 (PASTURA NATURAL)
5. 植林 (SILVICULTURA)
  - A 植林: 松, ユーカリ (FORESTACION: PINO, EUCALIPTUS)
6. 森林 (BOSQUE)
  - fo 自然林 (BOSQUE NATURAL)
  - Sb 灌木林 (MONTE DE ARBUSTOS)
7. その他 (OTROS)
  - S 湿地 (ESTERO)
  - N 水域 (CUERPOS DE AGUA)
  - C 市街地 (CIUDAD)

PROVINCIA DE CORRIENTES DE LA REPUBLICA ARGENTINA

PROYECTO DE DESARROLLO AGRICOLA INTEGRADO EN EL AREA ADYACENTE A LA REPRESA DE YACYRETA

土地被覆分類図

MAPA DE USO DE TIERRAS

中間期 (EPOCA INTERMEDIA)

AGENCIA DE COOPERACION INTERNACIONAL DEL JAPON

ESCALA 1:50 000

Equivalencia 30 metros

Signos cartográficos de uso más frecuente

<p>----- Línea simple</p> <p>----- Línea doble</p> <p>----- Línea triple</p> <p>----- Línea cuadruple</p> <p>----- Línea de puntos</p> <p>----- Línea de puntos y guiones</p> <p>----- Línea de guiones</p> <p>----- Línea de guiones y puntos</p> <p>----- Línea de guiones y puntos y guiones</p> <p>----- Línea de guiones y puntos y guiones y puntos</p> <p>----- Línea de guiones y puntos y guiones y puntos y guiones</p> <p>----- Línea de guiones y puntos y guiones y puntos y guiones y puntos y guiones</p>	<p>----- Línea simple</p> <p>----- Línea doble</p> <p>----- Línea triple</p> <p>----- Línea cuadruple</p> <p>----- Línea de puntos</p> <p>----- Línea de puntos y guiones</p> <p>----- Línea de guiones</p> <p>----- Línea de guiones y puntos</p> <p>----- Línea de guiones y puntos y guiones</p> <p>----- Línea de guiones y puntos y guiones y puntos</p> <p>----- Línea de guiones y puntos y guiones y puntos y guiones</p> <p>----- Línea de guiones y puntos y guiones y puntos y guiones y puntos y guiones</p>	<p>----- Línea simple</p> <p>----- Línea doble</p> <p>----- Línea triple</p> <p>----- Línea cuadruple</p> <p>----- Línea de puntos</p> <p>----- Línea de puntos y guiones</p> <p>----- Línea de guiones</p> <p>----- Línea de guiones y puntos</p> <p>----- Línea de guiones y puntos y guiones</p> <p>----- Línea de guiones y puntos y guiones y puntos</p> <p>----- Línea de guiones y puntos y guiones y puntos y guiones</p> <p>----- Línea de guiones y puntos y guiones y puntos y guiones y puntos y guiones</p>	<p>----- Línea simple</p> <p>----- Línea doble</p> <p>----- Línea triple</p> <p>----- Línea cuadruple</p> <p>----- Línea de puntos</p> <p>----- Línea de puntos y guiones</p> <p>----- Línea de guiones</p> <p>----- Línea de guiones y puntos</p> <p>----- Línea de guiones y puntos y guiones</p> <p>----- Línea de guiones y puntos y guiones y puntos</p> <p>----- Línea de guiones y puntos y guiones y puntos y guiones</p> <p>----- Línea de guiones y puntos y guiones y puntos y guiones y puntos y guiones</p>	<p>----- Línea simple</p> <p>----- Línea doble</p> <p>----- Línea triple</p> <p>----- Línea cuadruple</p> <p>----- Línea de puntos</p> <p>----- Línea de puntos y guiones</p> <p>----- Línea de guiones</p> <p>----- Línea de guiones y puntos</p> <p>----- Línea de guiones y puntos y guiones</p> <p>----- Línea de guiones y puntos y guiones y puntos</p> <p>----- Línea de guiones y puntos y guiones y puntos y guiones</p> <p>----- Línea de guiones y puntos y guiones y puntos y guiones y puntos y guiones</p>	<p>----- Línea simple</p> <p>----- Línea doble</p> <p>----- Línea triple</p> <p>----- Línea cuadruple</p> <p>----- Línea de puntos</p> <p>----- Línea de puntos y guiones</p> <p>----- Línea de guiones</p> <p>----- Línea de guiones y puntos</p> <p>----- Línea de guiones y puntos y guiones</p> <p>----- Línea de guiones y puntos y guiones y puntos</p> <p>----- Línea de guiones y puntos y guiones y puntos y guiones</p> <p>----- Línea de guiones y puntos y guiones y puntos y guiones y puntos y guiones</p>
--	--	--	--	--	--

Hoja 2757-35-I  
 Levantamiento Topográfico Regular  
 Hoja 2757-35-I

EJÉRCITO ARGENTINO - INSTITUTO GEOGRÁFICO MILITAR  
 CARTA TOPOGRÁFICA DE LA REPÚBLICA ARGENTINA  
**PASO CAÁ CARAÍ**  
 CORRIENTES  
 LEVANTADA EN EL AÑO 1954

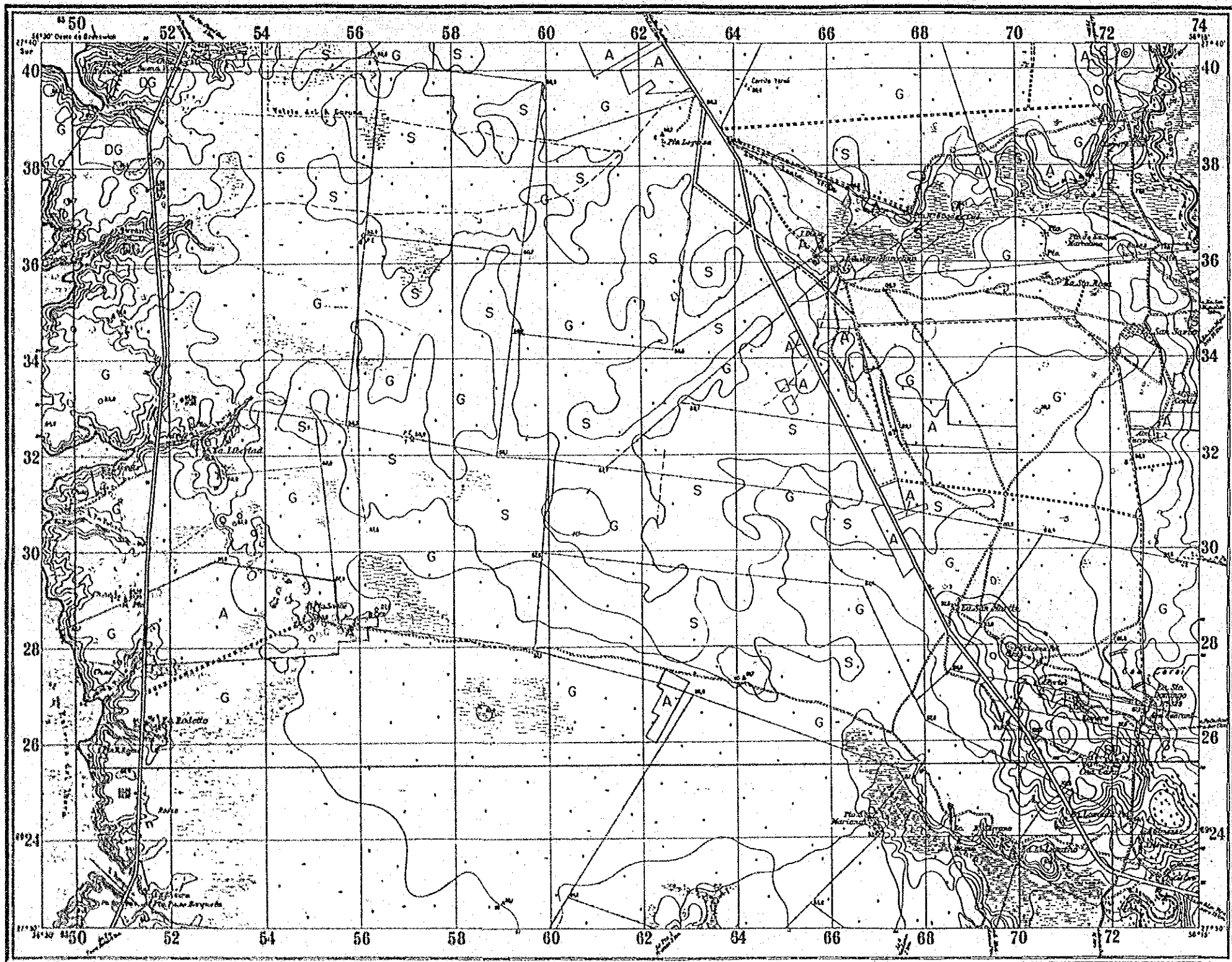
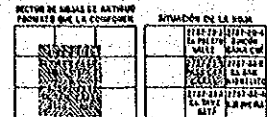

- 凡例 LEYENDA
- 水田牧草輪換 (ARROCEÑA - PASTOREO)
    - P 水田(1985 ~ 1986) (ARROCEÑA)
    - PG 旧水田草地 (EX ARROCEÑA-PASTOREO)
  - 農耕 (AGRICULTURA)
    - F 耕作地 (CULTIVOS DE SECANO: SOJA, MAÍZ etc)
    - HT マテ茶 (YERBA MATE)
    - I 紅茶 (TE)
    - FR 果樹 (FRUTALES)
  - 農牧輪換 (AGROPECUARIO)
    - DG 畑作物牧草輪換地 (AGRICULTURA-GANADERIA)
  - 牧草 (PECUARIO)
    - G 自然草地 (PASTURA NATURAL)
  - 森林 (SILVICULTURA)
    - A 植林: 松、ユーカリ (FORESTACION: PINO, EUCALIPTUS)
  - 森林 (BOSQUE)
    - fo 自然林 (BOSQUE NATURAL)
    - Sb 灌木林 (MONTE DE ARBUSTOS)
  - その他 (OTROS)
    - S 湿地 (ESTERO)
    - M 水域 (CUERPOS DE AGUA)
    - C 市街地 (CIUDAD)

PROVINCIA DE CORRIENTES  
 DE LA REPUBLICA ARGENTINA  
 PROYECTO DE DESARROLLO AGRICOLA  
 INTEGRADO EN EL AREA ADYACENTE  
 A LA REPRESA DE YACYRETA

**土地被覆分類図**  
 MAPA DE USO DE TIERRAS  
 中間期 (EPOCA INTERMEDIA)

AGENCIA DE COOPERACION  
 INTERNACIONAL DEL JAPON II-19

ESCALA 1:50 000

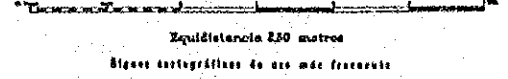

Signos topográficos de uso más frecuente

<p>Linea de contorno</p> <p>Linea de contorno de primer orden</p> <p>Linea de contorno de segundo orden</p> <p>Linea de contorno de tercer orden</p> <p>Linea de contorno de cuarto orden</p> <p>Linea de contorno de quinto orden</p> <p>Linea de contorno de sexto orden</p> <p>Linea de contorno de séptimo orden</p> <p>Linea de contorno de octavo orden</p> <p>Linea de contorno de noveno orden</p> <p>Linea de contorno de décimo orden</p>	<p>Linea de contorno de onceavo orden</p> <p>Linea de contorno de duodécimo orden</p> <p>Linea de contorno de treceavo orden</p> <p>Linea de contorno de catorceavo orden</p> <p>Linea de contorno de quinceavo orden</p> <p>Linea de contorno de dieciséisavo orden</p> <p>Linea de contorno de dieciséptimo orden</p> <p>Linea de contorno de dieciochoavo orden</p> <p>Linea de contorno de dieinueveavo orden</p> <p>Linea de contorno de veinteavo orden</p>	<p>Linea de contorno de veintavo orden</p> <p>Linea de contorno de veintiochoavo orden</p> <p>Linea de contorno de treintaavo orden</p> <p>Linea de contorno de treinta y seisavo orden</p> <p>Linea de contorno de cuarentavo orden</p> <p>Linea de contorno de cuarenta y seisavo orden</p> <p>Linea de contorno de cincuentaavo orden</p> <p>Linea de contorno de cincuenta y seisavo orden</p> <p>Linea de contorno de sesentaavo orden</p> <p>Linea de contorno de sesenta y seisavo orden</p>	<p>Linea de contorno de setentaavo orden</p> <p>Linea de contorno de setenta y seisavo orden</p> <p>Linea de contorno de ochentaavo orden</p> <p>Linea de contorno de ochenta y seisavo orden</p> <p>Linea de contorno de noventaavo orden</p> <p>Linea de contorno de noventa y seisavo orden</p> <p>Linea de contorno de cienavo orden</p>	<p>Linea de contorno de ciento y seisavo orden</p> <p>Linea de contorno de ciento y veintiochoavo orden</p> <p>Linea de contorno de ciento y cincuentaavo orden</p> <p>Linea de contorno de ciento y sesentaavo orden</p> <p>Linea de contorno de ciento y ochentaavo orden</p> <p>Linea de contorno de ciento y noventaavo orden</p> <p>Linea de contorno de doscientosavo orden</p>	<p>Linea de contorno de doscientos y seisavo orden</p> <p>Linea de contorno de doscientos y veintiochoavo orden</p> <p>Linea de contorno de doscientos y cincuentaavo orden</p> <p>Linea de contorno de doscientos y sesentaavo orden</p> <p>Linea de contorno de doscientos y ochentaavo orden</p> <p>Linea de contorno de doscientos y noventaavo orden</p> <p>Linea de contorno de trescientosavo orden</p>	<p>Linea de contorno de trescientos y seisavo orden</p> <p>Linea de contorno de trescientos y veintiochoavo orden</p> <p>Linea de contorno de trescientos y cincuentaavo orden</p> <p>Linea de contorno de trescientos y sesentaavo orden</p> <p>Linea de contorno de trescientos y ochentaavo orden</p> <p>Linea de contorno de trescientos y noventaavo orden</p> <p>Linea de contorno de cuatrocientosavo orden</p>	<p>Linea de contorno de cuatrocientos y seisavo orden</p> <p>Linea de contorno de cuatrocientos y veintiochoavo orden</p> <p>Linea de contorno de cuatrocientos y cincuentaavo orden</p> <p>Linea de contorno de cuatrocientos y sesentaavo orden</p> <p>Linea de contorno de cuatrocientos y ochentaavo orden</p> <p>Linea de contorno de cuatrocientos y noventaavo orden</p> <p>Linea de contorno de quinientosavo orden</p>	<p>Linea de contorno de quinientos y seisavo orden</p> <p>Linea de contorno de quinientos y veintiochoavo orden</p> <p>Linea de contorno de quinientos y cincuentaavo orden</p> <p>Linea de contorno de quinientos y sesentaavo orden</p> <p>Linea de contorno de quinientos y ochentaavo orden</p> <p>Linea de contorno de quinientos y noventaavo orden</p> <p>Linea de contorno de seiscientosavo orden</p>	<p>Linea de contorno de seiscientos y seisavo orden</p> <p>Linea de contorno de seiscientos y veintiochoavo orden</p> <p>Linea de contorno de seiscientos y cincuentaavo orden</p> <p>Linea de contorno de seiscientos y sesentaavo orden</p> <p>Linea de contorno de seiscientos y ochentaavo orden</p> <p>Linea de contorno de seiscientos y noventaavo orden</p> <p>Linea de contorno de setecientosavo orden</p>	<p>Linea de contorno de setecientos y seisavo orden</p> <p>Linea de contorno de setecientos y veintiochoavo orden</p> <p>Linea de contorno de setecientos y cincuentaavo orden</p> <p>Linea de contorno de setecientos y sesentaavo orden</p> <p>Linea de contorno de setecientos y ochentaavo orden</p> <p>Linea de contorno de setecientos y noventaavo orden</p> <p>Linea de contorno de ochocientosavo orden</p>	<p>Linea de contorno de ochocientos y seisavo orden</p> <p>Linea de contorno de ochocientos y veintiochoavo orden</p> <p>Linea de contorno de ochocientos y cincuentaavo orden</p> <p>Linea de contorno de ochocientos y sesentaavo orden</p> <p>Linea de contorno de ochocientos y ochentaavo orden</p> <p>Linea de contorno de ochocientos y noventaavo orden</p> <p>Linea de contorno de novecientosavo orden</p>	<p>Linea de contorno de novecientos y seisavo orden</p> <p>Linea de contorno de novecientos y veintiochoavo orden</p> <p>Linea de contorno de novecientos y cincuentaavo orden</p> <p>Linea de contorno de novecientos y sesentaavo orden</p> <p>Linea de contorno de novecientos y ochentaavo orden</p> <p>Linea de contorno de novecientos y noventaavo orden</p> <p>Linea de contorno de milavo orden</p>
---	---	---	--	---	--	--	---	--	--	--	--	--

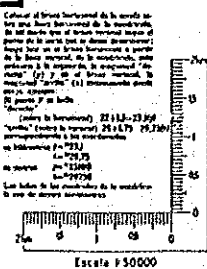

HOJA 2757-35-2

EJERCITO ARGENTINO - INSTITUTO GEOGRAFICO MILITAR  
 CARTA TOPOGRAFICA DE LA REPUBLICA ARGENTINA  
**ESTANCIA SAN MIGUELITO**  
 CORRIENTES  
 LEVANTADA EN EL AÑO 1930

EST. 2757-35-2	EST. 2757-35-3	EST. 2757-35-4
EST. 2757-35-1	EST. 2757-35-5	EST. 2757-35-6
EST. 2757-35-7	EST. 2757-35-8	EST. 2757-35-9
EST. 2757-35-10	EST. 2757-35-11	EST. 2757-35-12

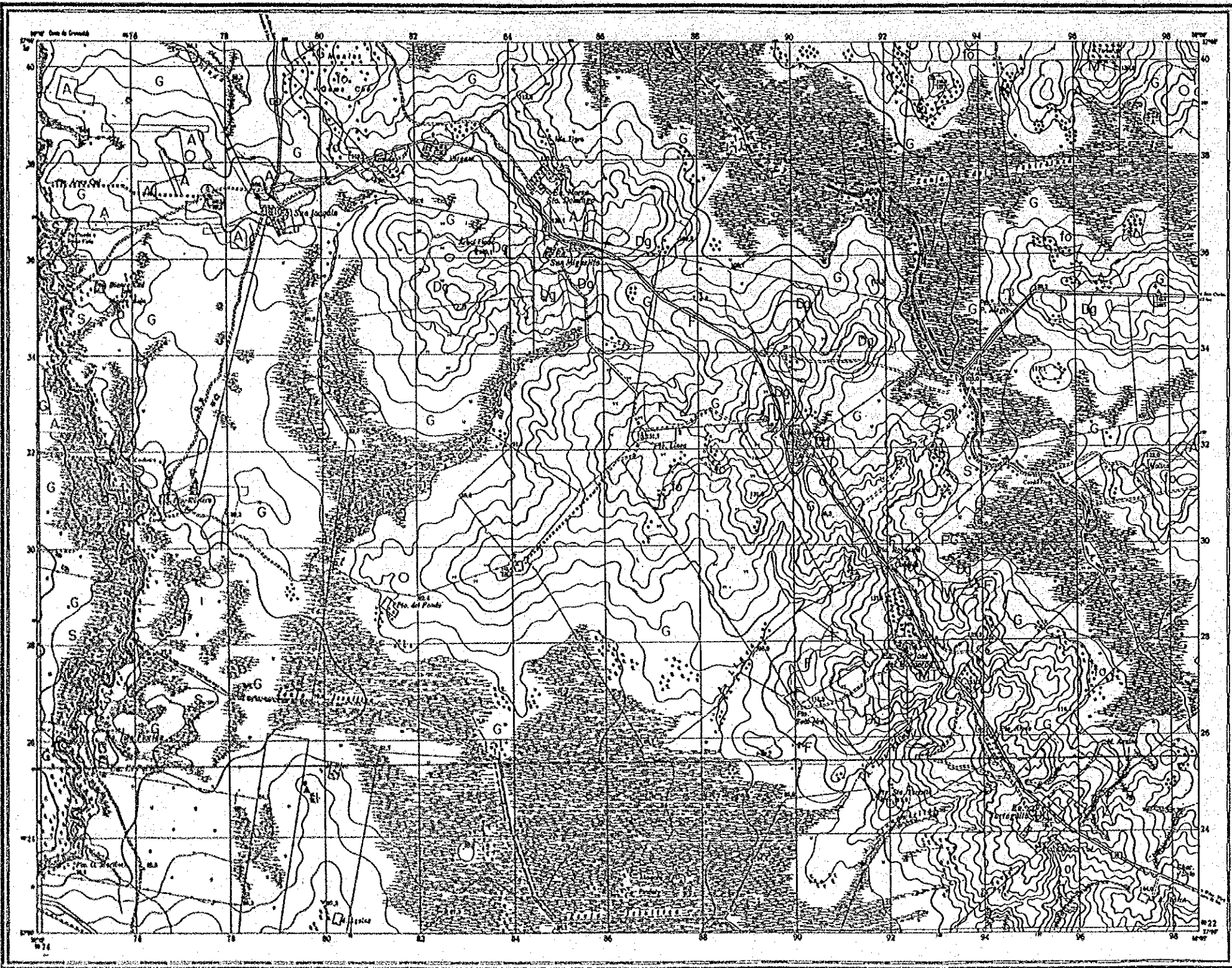

凡例 LEYENDA

1. 水田牧草輪換 (ARROCERRA - PASTOREO)
  - P 水田(1985 ~1986) (ARROCERRA)
  - PG 旧水田草地 (EX ARROCERRA-PASTOREO)
2. 農耕 (AGRICULTURA)
  - F 糖作物 (CULTIVOS DE SECANO: SOJA, MAIZ etc.)
  - HT マテ茶 (YERBA MATE)
  - I 紅茶 (TE)
  - FR 果樹 (FRUTALES)
3. 農牧輪換 (AGROPECUARIO)
  - Dg 畑作物牧草輪換地 (AGRICULTURA-GANADERIA)
4. 牧草 (PECUARIO)
  - G 自然草地 (PASTURA NATURAL)
5. 植林 (SILVICULTURA)
  - A 植林: 松, ユーカリ (FORESTACION: PINO, EUCALIPTUS)
6. 森林 (BOSQUE)
  - fo 自然林 (BOSQUE NATURAL)
  - Sb 灌木林 (MONTE DE ARBUSTOS)
7. その他 (OTROS)
  - S 湿地 (ESTERO)
  - M 水域 (CUERPOS DE AGUA)
  - C 市街地 (CIUDAD)

PROVINCIA DE CORRIENTES  
 DE LA REPUBLICA ARGENTINA

PROYECTO DE DESARROLLO AGRICOLA  
 INTEGRADO EN EL AREA ADYACENTE  
 A LA REPRESA DE YACYRETA

**土地被覆分類図**  
 MAPA DE USO DE TIERRAS  
 中間期 (EPOCA INTERMEDIA)

AGENCIA DE COOPERACION  
 INTERNACIONAL DEL JAPON

ESCALA 1:50000

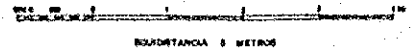



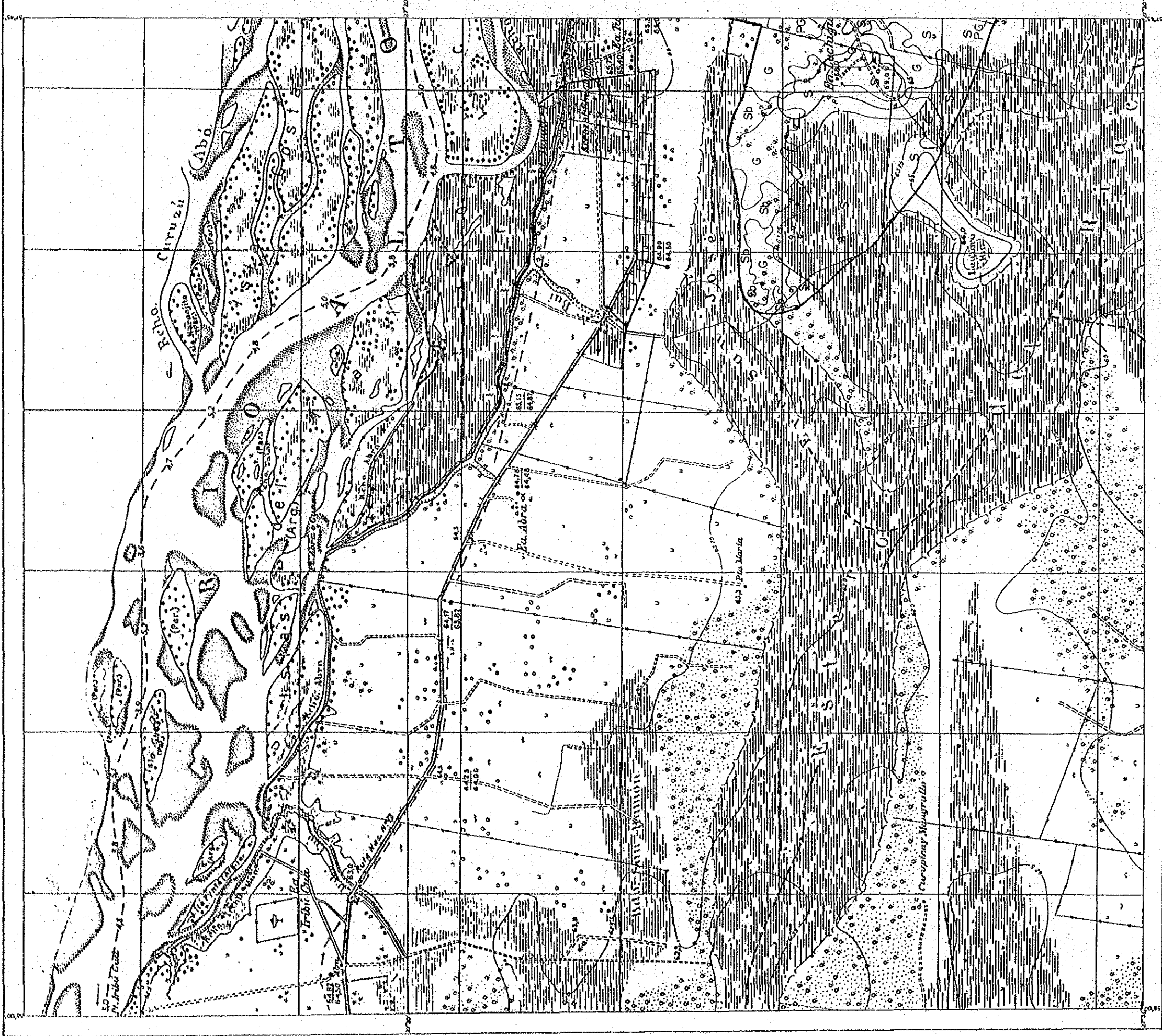

SITUACIÓN DE LA HOJA

RAMOS CARACTERÍSTICOS

Carreteras: Línea roja  
 Línea amarilla  
 Línea verde  
 Línea azul  
 Línea negra  
 Línea roja y negra  
 Línea roja y azul  
 Línea roja y verde  
 Línea roja y amarilla  
 Línea roja y blanca  
 Línea roja y negra y blanca  
 Línea roja y negra y azul  
 Línea roja y negra y verde  
 Línea roja y negra y amarilla  
 Línea roja y negra y blanca y azul  
 Línea roja y negra y blanca y verde  
 Línea roja y negra y blanca y amarilla  
 Línea roja y negra y blanca y azul y verde  
 Línea roja y negra y blanca y amarilla y azul  
 Línea roja y negra y blanca y verde y azul  
 Línea roja y negra y blanca y amarilla y verde  
 Línea roja y negra y blanca y azul y verde y amarilla  
 Línea roja y negra y blanca y verde y azul y amarilla

ABREVIAURAS

Abadía  
 Curuzú  
 Pío María  
 ...

NOTA: El presente mapa ha sido elaborado en base al plano de 1/100,000  
 con curvas de nivel de 2.5m mediante la interpretación  
 de fotografías aéreas (S.M.I.) (S.M.I.)

ESCALA 1:50 000

B. # LEYENDA

1. 水田 (ARROZERA) - PASTOREO (ARROZERA - PASTOREO)	2. 森林 (AGRICULTURA) 耕作地 (CULTIVOS DE SECAÑO: SOJA, MAÍZ etc) 水田 (ARROZERA) 茶園 (ARROZERA) 田舎 (EX ARROZERA-PASTOREO)	3. 森林 (AGRICULTURA) 耕作地 (CULTIVOS DE SECAÑO: SOJA, MAÍZ etc) 水田 (ARROZERA) 茶園 (ARROZERA) 田舎 (EX ARROZERA-PASTOREO)	4. 牧草 (PECUARIO) 牧草 (PECUARIO) 牧草 (PECUARIO) 牧草 (PECUARIO)	5. 森林 (AGRICULTURA) 耕作地 (CULTIVOS DE SECAÑO: SOJA, MAÍZ etc) 水田 (ARROZERA) 茶園 (ARROZERA) 田舎 (EX ARROZERA-PASTOREO)	6. 森林 (AGRICULTURA) 耕作地 (CULTIVOS DE SECAÑO: SOJA, MAÍZ etc) 水田 (ARROZERA) 茶園 (ARROZERA) 田舎 (EX ARROZERA-PASTOREO)	7. その他 (OTROS) 森林 (AGRICULTURA) 耕作地 (CULTIVOS DE SECAÑO: SOJA, MAÍZ etc) 水田 (ARROZERA) 茶園 (ARROZERA) 田舎 (EX ARROZERA-PASTOREO)
P	F, M, T, R, PC	U, C, S, A, I, N, S, B	C, G, S, K, C	A, I, S, S, S	I, S, S, S, S	S, K, C

PROVINCIA DE CORRIENTES  
 DE LA REPUBLICA ARGENTINA

PROYECTO DE DESARROLLO AGRICOLA  
 INTEGRADO EN EL AREA ADYACENTE  
 A LA REPRESA DE YACYRETA

土地被覆分類図  
 土地利用図 (EPOCA DE LLUVIAS)

AGENCIA DE COOPERACION  
 INTERNACIONAL DEL JAPON III-1

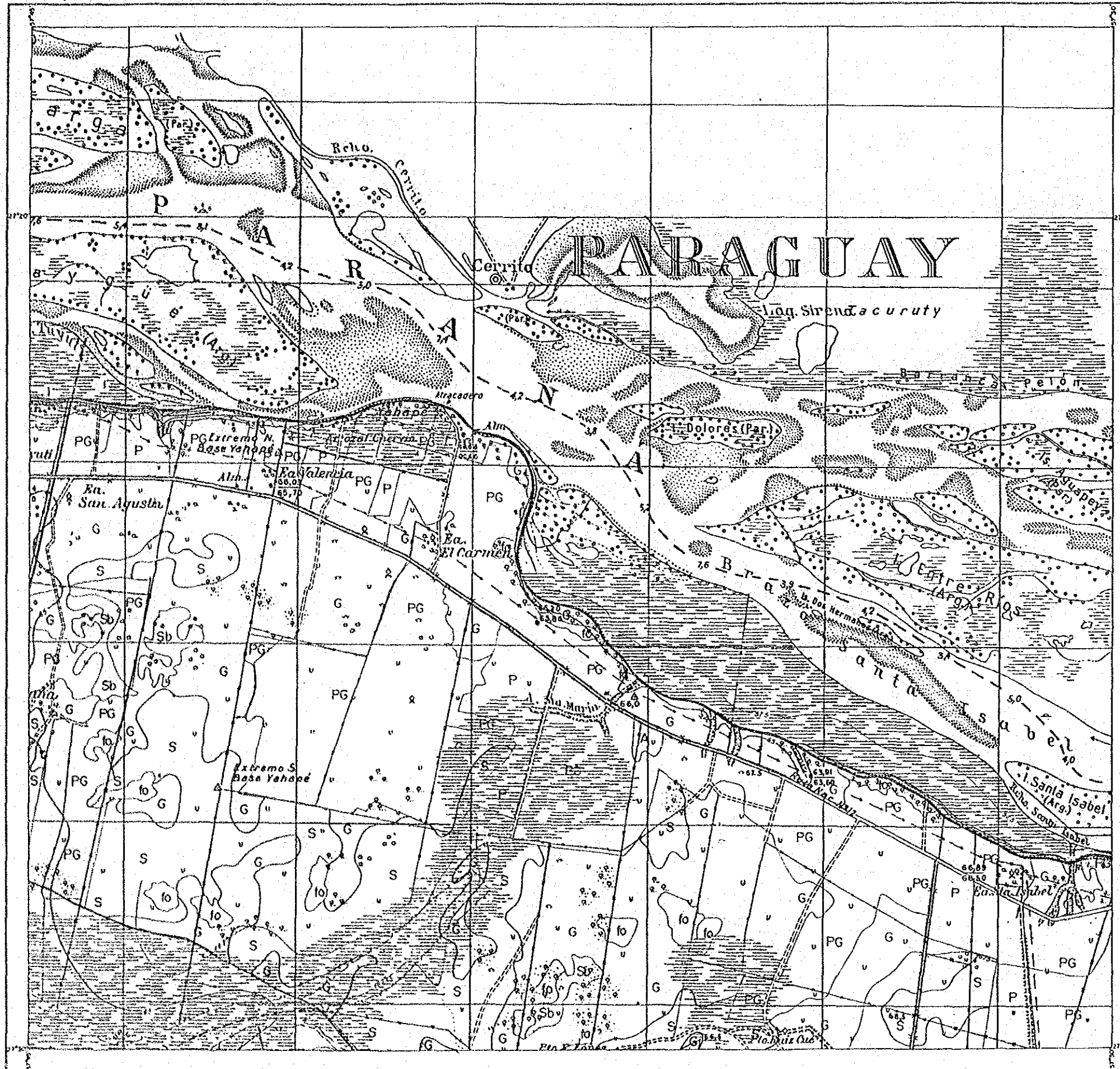

SITUACIÓN DE LA HOJA

2757-26-1	2757-26-2	2757-27-1
2757-26-3	2757-26-4	2757-27-3

凡例 LEYENDA

1. 水田牧草輪換 (ARROCEÑA - PASTOREO)
  - P 水田(1985~1986) (ARROCEÑA)
  - PG 旧水田草地 (EX ARROCEÑA-PASTOREO)
2. 農耕 (AGRICULTURA)
  - F 耕作畑 (CULTIVOS DE SECANO: SOJA, MAIZ etc.)
  - HT マテ茶 (YERBA MATE)
  - T 紅茶 (TE)
  - FR 果樹 (FRUTALES)
3. 農牧輪換 (AGROPECUARIO)
  - De 耕作物牧草輪換地 (AGRICULTURA-GANADERIA)
4. 牧草 (PECUARIO)
  - G 自然草地 (PASTURA NATURAL)
5. 植林 (SILVICULTURA)
  - A 植林: 松, ユーカリ (FORESTACION: PINO, EUCALIPTUS)
6. 森林 (BOSQUE)
  - fo 自然林 (BOSQUE NATURAL)
  - Sb 灌木林 (MONTE DE ARBUSTOS)
7. その他 (OTROS)
  - S 湿地 (ESTERO)
  - W 水域 (CUERPOS DE AGUA)
  - C 市街地 (CIUDAD)

PROVINCIA DE CORRIENTES DE LA REPUBLICA ARGENTINA

PROYECTO DE DESARROLLO AGRICOLA INTEGRADO EN EL AREA ADYACENTE A LA REPRESA DE YACYRETA

土地被覆分類図

MAPA DE USO DE TIERRAS  
雨期 (EPOCA DE LLUVIAS)

AGENCIA DE COOPERACION INTERNACIONAL DEL JAPON III-2

NOTA - El presente plano fue confeccionado en base al plano de 1/100,000 marcándose curvas de nivel de 2.5m mediante la interpretación de fotografías aéreas (1981-1984)

ESCALA 1:50 000



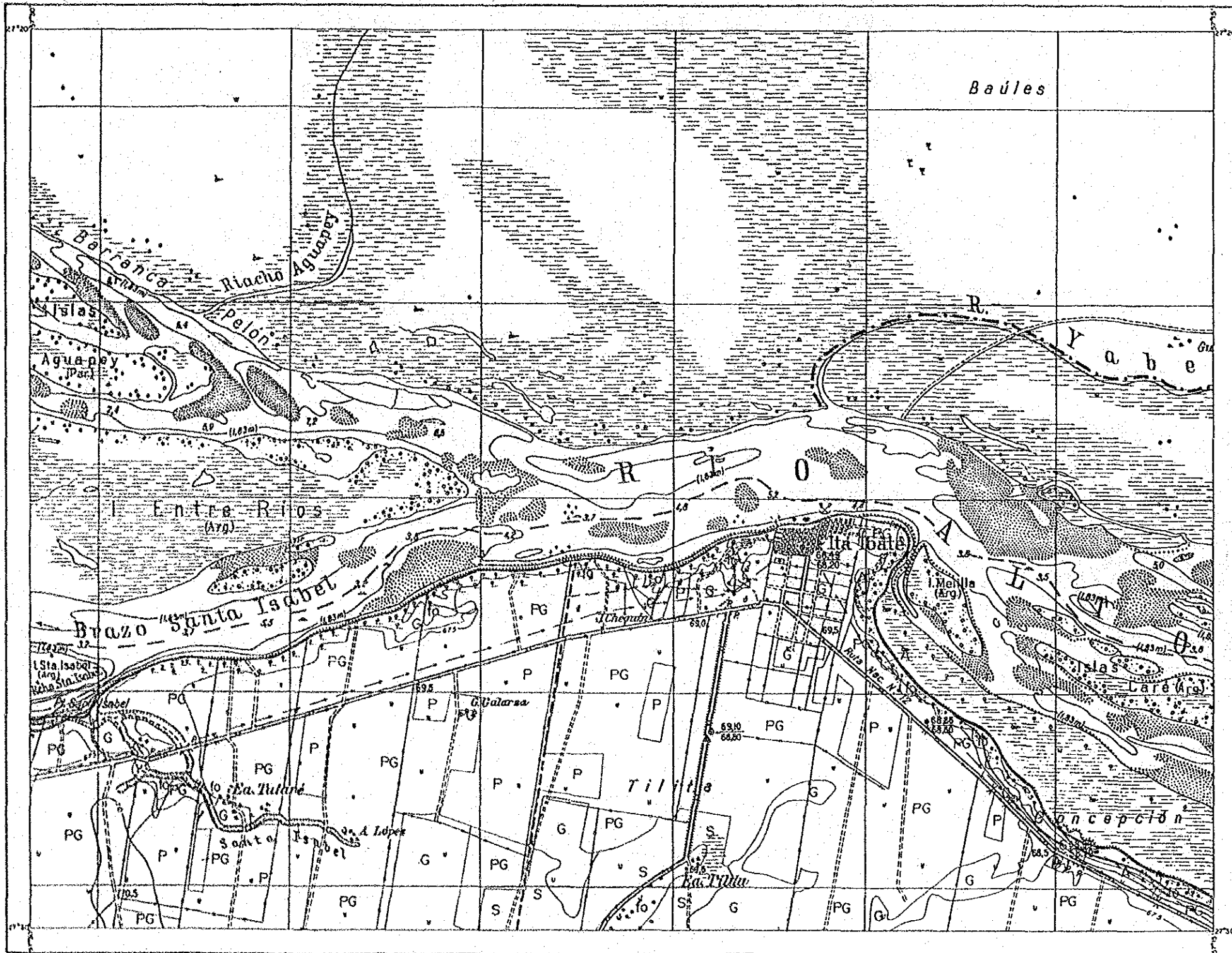

凡例 LEYENDA

1. 水田牧草輪換 (ARROCIERA - PASTOREO)
  - P 水田(1985 ~ 1986) (ARROCIERA)
  - PG 旧水田草地 (EX ARROCIERA-PASTOREO)
2. 農耕 (AGRICULTURA)
  - F 耕作畑 (CULTIVOS DE SECANO: SOJA, MAIZ etc)
  - MT マテ茶 (YERBA MATE)
  - T 紅茶 (TE)
  - FR 果樹 (FRUTALES)
3. 農牧輪換 (AGROPECUARIO)
  - Dg 耕作物牧草輪換地 (AGRICULTURA-GANADERIA)
4. 牧草 (PECUARIO)
  - G 自然草地 (PASTURA NATURAL)
5. 植林 (SILVICULTURA)
  - A 植林: 松, ユーカリ (FORESTACION: PINO, EUCALIPTUS)
6. 森林 (BOSQUE)
  - Io 自然林 (BOSQUE NATURAL)
  - Sb 混雑林 (MONTE DE ARBUSTOS)
7. その他 (OTROS)
  - S 沼地 (ESTERO)
  - W 水域 (CUERPOS DE AGUA)
  - C 市街地 (CIUDAD)

PROVINCIA DE CORRIENTES  
DE LA REPUBLICA ARGENTINA

PROYECTO DE DESARROLLO AGRICOLA  
INTEGRADO EN EL AREA ADYACENTE  
A LA REPRESA DE YACYRETA

土地被覆分類図  
MAPA DE USO DE TIERRAS  
時期 (EPOCA DE LLUVIAS)

AGENCIA DE COOPERACION  
INTERNACIONAL DEL JAPON III-3

NOTA - El presente plano fue confeccionado en base al plano de 1/100.000  
intercalando los curvas de nivel de 2.5m mediante la interpretacion  
de fotografias aereas (1981:KAM)

ESCALA 1:50 000

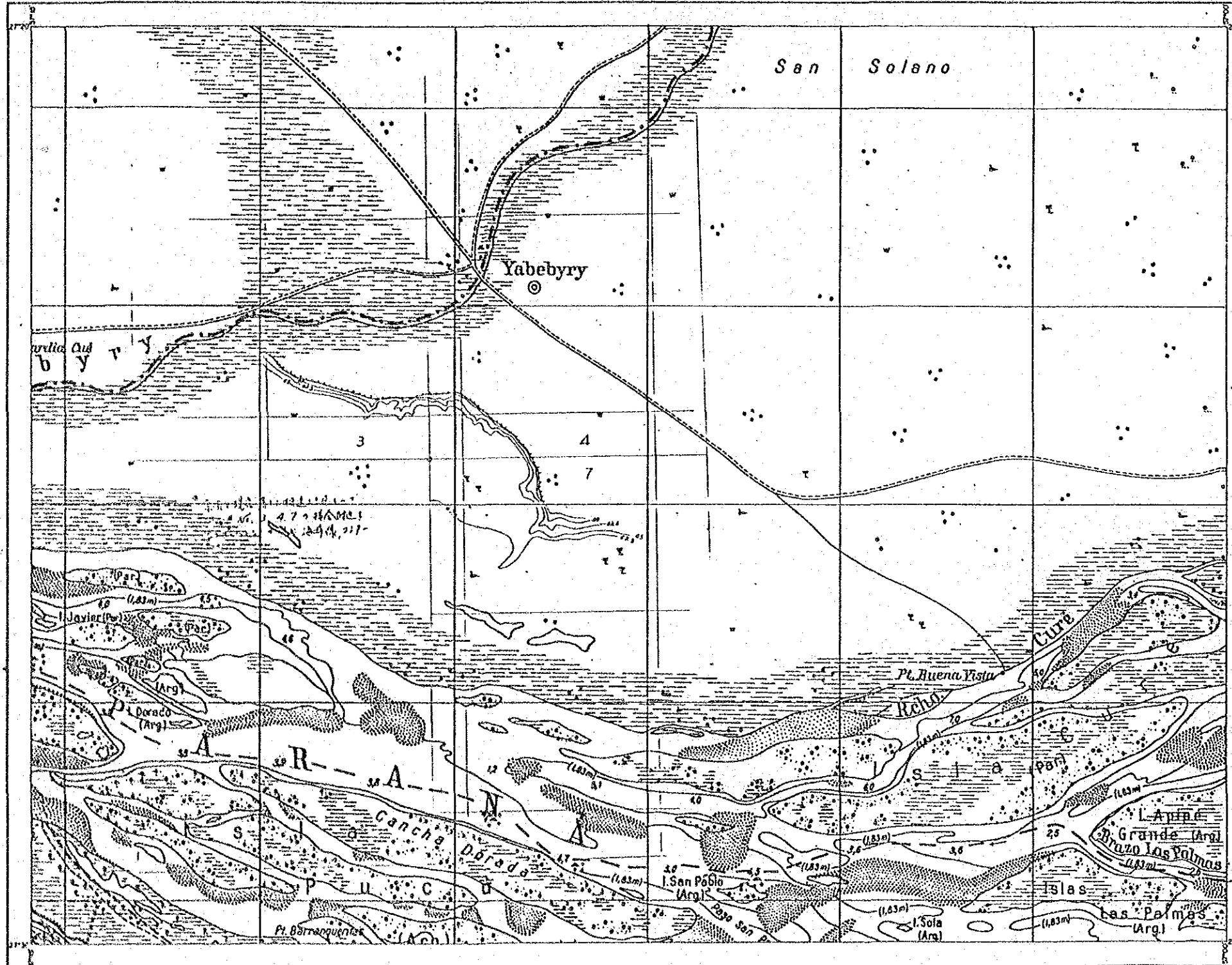

凡例 LEYENDA

1. 水田牧草輪換 (ARROCIERA - PASTOREO)
  - P 水田 (1985 ~ 1986) (ARROCIERA)
  - PG 旧水田草地 (EX ARROCIERA - PASTOREO)
2. 農耕 (AGRICULTURA)
  - F 耕作畑 (CULTIVOS DE SECANO: SOJA, MAIZ etc)
  - HT マチ茶 (YERBA MATE)
  - T 紅茶 (TE)
  - FR 果樹 (FRUTALES)
3. 農牧輪換 (AGROPECUARIO)
  - Dz 畑作物牧草輪換地 (AGRICULTURA - GANADERIA)
4. 牧草 (PECUARIO)
  - G 自然草地 (PASTURA NATURAL)
5. 植林 (SILVICULTURA)
  - A 植林: 松, ユーカリ (FORESTACION: PINO, EUCALIPTUS)
6. 森林 (BOSQUE)
  - fc 自然林 (BOSQUE NATURAL)
  - Sb 灌木林 (MONTE DE ARBUSTOS)
7. その他 (OTROS)
  - S 湿地 (ESTERO)
  - W 水域 (CUERPOS DE AGUA)
  - C 市街地 (CIUDAD)

PROVINCIA DE CORRIENTES  
DE LA REPUBLICA ARGENTINA

PROYECTO DE DESARROLLO AGRICOLA  
INTEGRADO EN EL AREA ADYACENTE  
A LA REPRESA DE YACYRETA

土地被覆分類図  
MAPA DE USO DE TIERRAS  
時期 (EPOCA DE LLUVIAS)

AGENCIA DE COOPERACION  
INTERNACIONAL DEL JAPON III-4

NOTA - El presente plano fue confeccionado en base al plano de 1/100.000  
intercalando curvas de nivel de 2.5m mediante la interpretación  
de fotografías aéreas (1981-82)

ESCALA 1:50 000

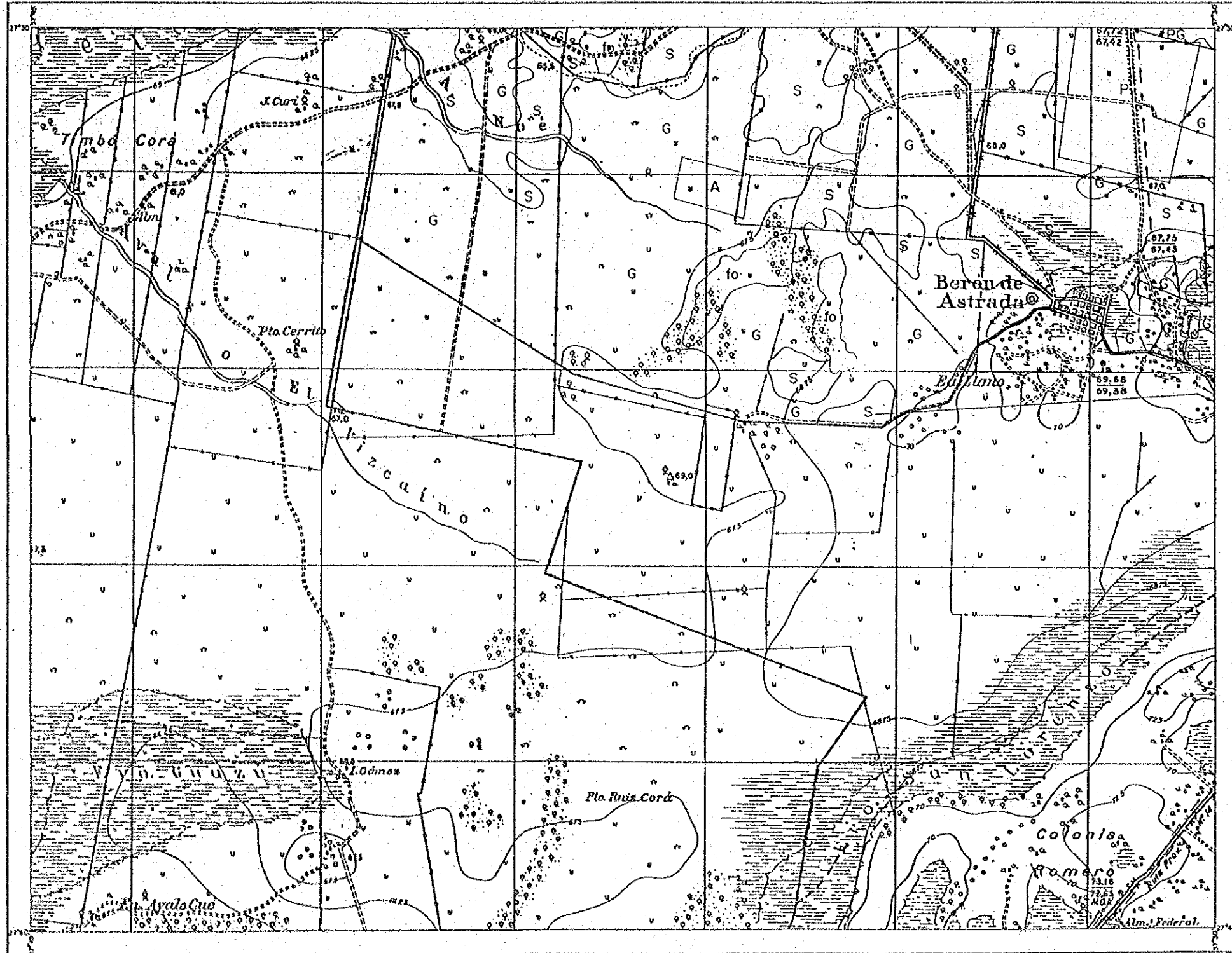

凡例 LEGENDA

1. 水田牧草輪換 (ARROCESERA - PASTOREO)
  - P 水田(1985~1986) (ARROCESERA)
  - PG 旧水田草地 (EX ARROCESERA-PASTOREO)
2. 農耕 (AGRICULTURA)
  - F 耕作畑 (CULTIVOS DE SECANO: SOJA, MAIZ etc)
  - MT マチ茶 (YERBA MATE)
  - T 紅茶 (TE)
  - FR 果樹 (FRUTALES)
3. 農牧輪換 (AGROPECUARIO)
  - Dg 畑作物牧草輪換地 (AGRICULTURA-GANADERIA)
4. 牧草 (PECUARIO)
  - G 自然草地 (PASTURA NATURAL)
5. 植林 (SILVICULTURA)
  - A 植林: 松, ユーカリ (FORESTAS: PINO, EUCALIPTUS)
6. 森林 (BOSQUE)
  - fo 自然林 (BOSQUE NATURAL)
  - Sb 灌木林 (MONTE DE ARBUSTOS)
7. その他 (OTROS)
  - S 沼地 (ESTERO)
  - W 水域 (CUERPOS DE AGUA)
  - C 市街地 (CIUDAD)

PROVINCIA DE CORRIENTES  
DE LA REPUBLICA ARGENTINA

PROYECTO DE DESARROLLO AGRICOLA  
INTEGRADO EN EL AREA ADYACENTE  
A LA REPRESA DE YACYRETA

土地被覆分類図

MAPA DE USO DE TIERRAS

雨季 (EPOCA DE LLUVIAS)

AGENCIA DE COOPERACION  
INTERNACIONAL DEL JAPON

NOTA: El presente plano fue confeccionado en base al plano de 1/100,000  
intercalándose curvas de nivel de 2.5m mediante la interpretación  
de fotografías aéreas (1961:K26)

ESCALA 1:50 000

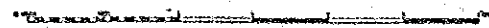



- 凡例 LEYENDA
1. 水田牧草轉換 (ARROCIERA - PASTOREO)
    - P 水田(1985~1986) (ARROCIERA)
    - PG 旧水田草地 (EX ARROCIERA-PASTOREO)
  2. 農耕 (AGRICULTURA)
    - F 耕作畑 (CULTIVOS DE SECANO: SOJA, MAIZ etc)
    - MT マテ茶 (VERBA MATE)
    - T 紅茶 (TE)
    - FR 果樹 (FRUTALES)
  3. 農牧轉換 (AGROPECUARIO)
    - Dg 畑作物牧草轉換地 (AGRICULTURA-GANADERIA)
  4. 牧草 (PECUARIO)
    - G 自然草地 (PASTURA NATURAL)
  5. 植林 (SILVICULTURA)
    - A 植林: 松, ユーカリ (FORESTACION: PINO, EUCALIPTUS)
  6. 森林 (BOSQUE)
    - fo 自然林 (BOSQUE NATURAL)
    - sb 灌木林 (MONTE DE ARBUSTOS)
  7. その他 (OTROS)
    - S 湿地 (ESTERO)
    - W 水域 (CUERPOS DE AGUA)
    - C 市街地 (CIUDAD)

PROVINCIA DE CORRIENTES  
DE LA REPUBLICA ARGENTINA

PROYECTO DE DESARROLLO AGRICOLA  
INTEGRADO EN EL AREA ADYACENTE  
A LA REPRESA DE YACYRETA

土地被覆分類図  
MAPA DE USO DE TIERRAS  
雨期 (EPOCA DE LLUVIAS)

AGENCIA DE COOPERACION  
INTERNACIONAL DEL JAPON III-6

NOTA - El presente plano fue confeccionado en base al plano de 1/100.000  
intercalando curvas de nivel de 2.5m mediante la interpretación  
de fotografías aéreas (1981: KGM)

ESCALA 1:50.000

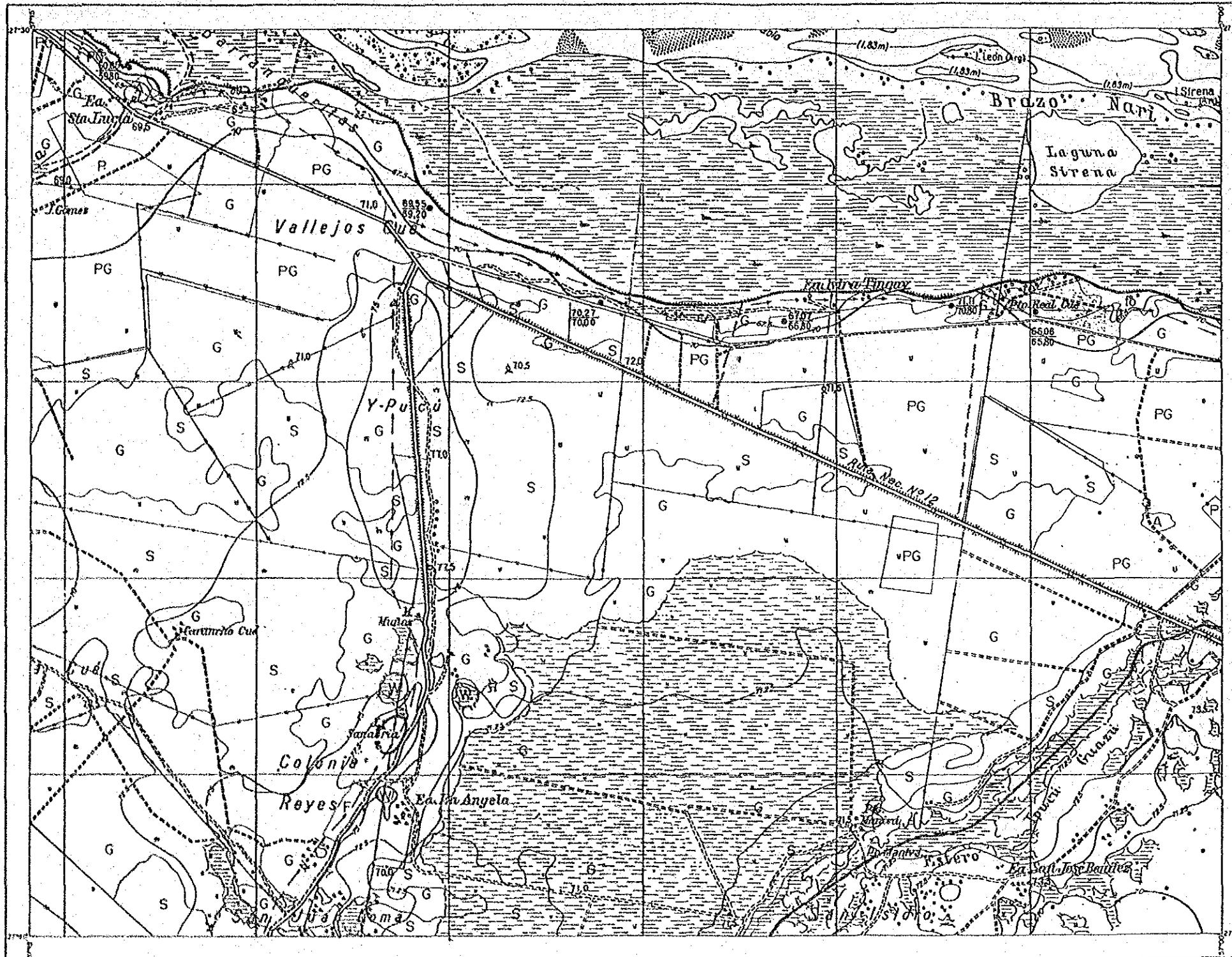

凡例 LEYENDA

1. 水田牧草輪換 (ARROCIERA - PASTOREO)
  - P 水田 (1985 ~ 1986) (ARROCIERA)
  - PG 旧水田草地 (EX ARROCIERA - PASTOREO)
2. 農耕 (AGRICULTURA)
  - F 耕作畑 (CULTIVOS DE SECANO: SOJA, MAIZ etc)
  - MT マンサ茶 (VERBA MATE)
  - T 紅茶 (TE)
  - FR 果樹 (FRUTALES)
3. 農牧輪換 (AGROPECUARIO)
  - Dz 畑作物牧草輪換地 (AGRICULTURA - GANADERIA)
4. 牧草 (PECUARIO)
  - G 自然草地 (PASTURA NATURAL)
5. 植林 (SILVICULTURA)
  - A 植林: 松, ユーカリ (FORESTACION: PINO, EUCALIPTUS)
6. 森林 (BOSQUE)
  - fo 自然林 (BOSQUE NATURAL)
  - Sb 灌木林 (MONTE DE ARRUSTOS)
7. その他 (OTROS)
  - S 湿地 (ESTERO)
  - W 水域 (CUERPOS DE AGUA)
  - C 市街地 (CIUDAD)

PROVINCIA DE CORRIENTES  
DE LA REPUBLICA ARGENTINA

PROYECTO DE DESARROLLO AGRICOLA  
INTEGRADO EN EL AREA ADYACENTE  
A LA REPRESA DE YACYRETA

土地被覆分類図  
MAPA DE USO DE TIERRAS  
雨期 (EPOCA DE LLUVIAS)

AGENCIA DE COOPERACION  
INTERNACIONAL DEL JAPON III-7

NOTA - El presente plano ha confeccionado en base al plano de 1/100.000  
Intensificadas curvas de nivel de 2.5m mediante la interpretación  
de fotografías aéreas (1981 - IGN)

ESCALA 1:50 000

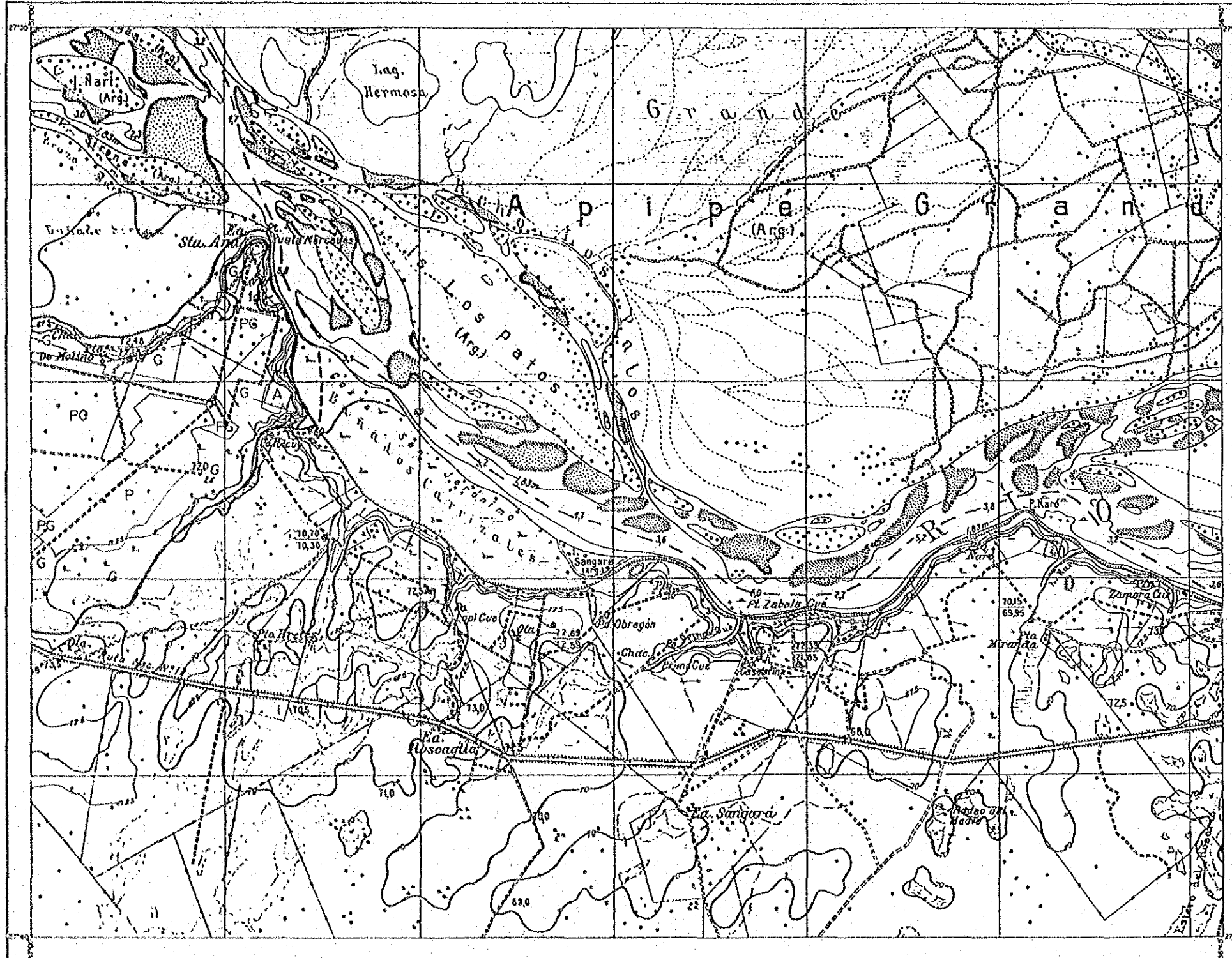

凡例 LEYENDA

1. 水田牧草輪換 (ARROCERA - PASTOREO)
  - P 水田(1985~1986) (ARROCERA)
  - PG 旧水田草地 (EX ARROCERA-PASTOREO)
2. 農耕 (AGRICULTURA)
  - F 耕作地 (CULTIVOS DE SECANO: SOJA, MAIZ etc)
  - MT マテ茶 (YERBA MATE)
  - I 紅茶 (TE)
  - FR 果樹 (FRUTALES)
3. 農牧輪換 (AGROPECUARIO)
  - De 畑作物牧草輪換地 (AGRICULTURA-GANADERIA)
4. 牧草 (PECUARIO)
  - G 自然草地 (PASTURA NATURAL)
5. 植林 (SILVICULTURA)
  - A 植林: 松, ユーカリ (FORESTACION: PINO, EUCALIPTUS)
6. 森林 (BOSQUE)
  - So 自然林 (BOSQUE NATURAL)
  - Sb 造木林 (MONTE DE ARBUSTOS)
7. その他 (OTROS)
  - S 湿地 (ESTERO)
  - W 水坎 (CUERPOS DE AGUA)
  - C 市街地 (CIUDAD)

PROVINCIA DE CORRIENTES  
DE LA REPUBLICA ARGENTINA

PROYECTO DE DESARROLLO AGRICOLA  
INTEGRADO EN EL AREA ADYACENTE  
A LA REPRESA DE YACYRETA

土地被覆分類図

MAPA DE USO DE TIERRAS  
雨期 (EPOCA DE LLUVIAS)

AGENCIA DE COOPERACION  
INTERNACIONAL DEL JAPON III-8

NOTA - El presente plano fue confeccionado en base al plano de 1/100.000  
intercalando curvas de nivel de 2.5m mediante la superposición  
de fotografias aereas (1981:K34)

ESCALA 1:50 000

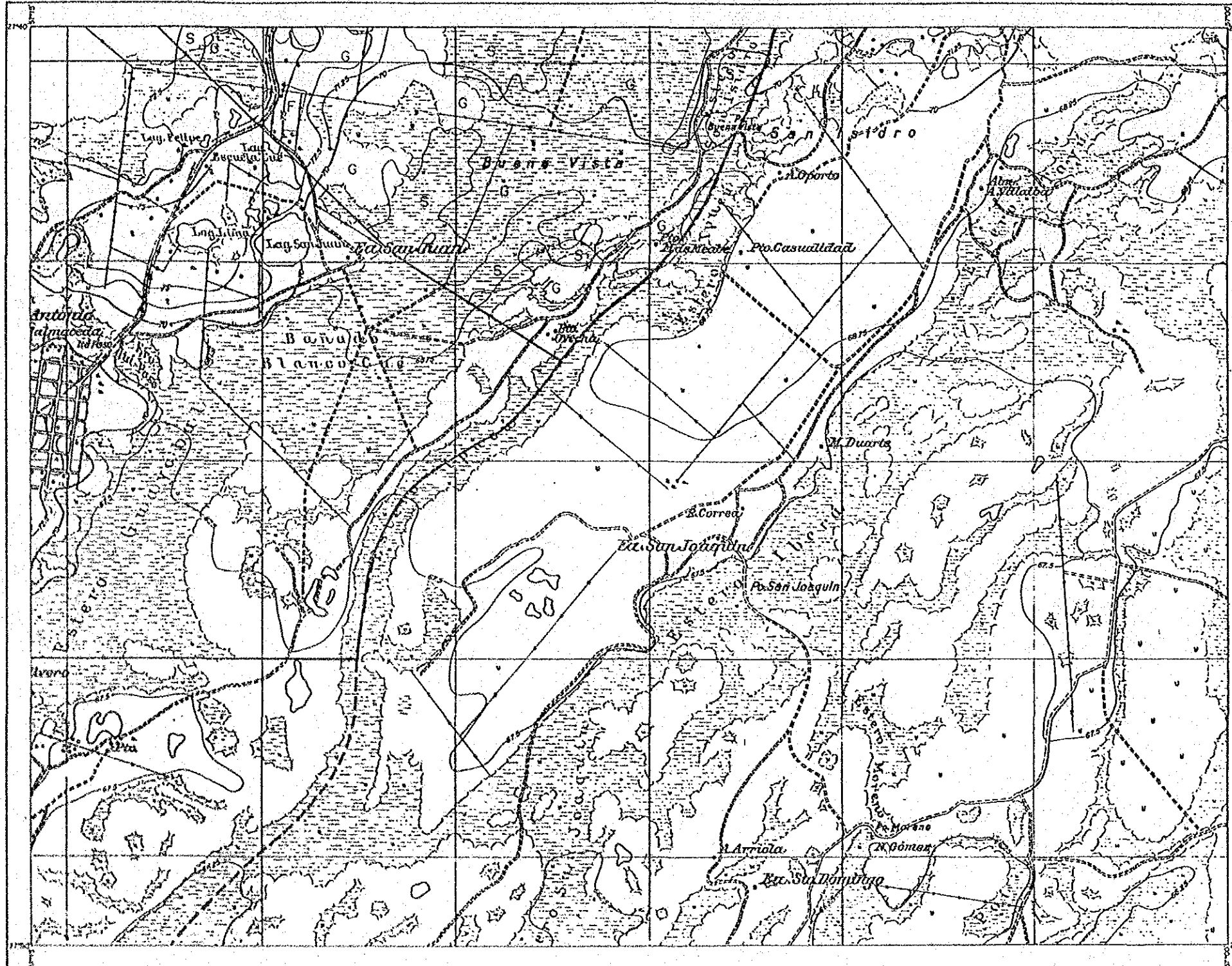

凡例 LEYENDA

1. 水田牧草輪換 (ARROCERA - PASTOREO)
  - P 水田 (1985 ~ 1986) (ARROCERA)
  - PG 旧水田草地 (EX ARROCERA-PASTORPO)
2. 農耕 (AGRICULTURA)
  - F 雑作畑 (CULTIVOS DE SECANO: SOJA, MAIZ etc)
  - MT マテ茶 (YERBA MATE)
  - T 紅茶 (TE)
  - FR 果樹 (FRUTALES)
3. 農牧輪換 (AGROPECUARIO)
  - Og 畑作物牧草輪換地 (AGRICULTURA-GANADERIA)
4. 牧草 (PECUARIO)
  - G 自然草地 (PASTURA NATURAL)
5. 植林 (SILVICULTURA)
  - A 植林: 松, ヌーカリ (FORESTACION: PINO, EUCALIPTUS)
6. 森林 (BOSQUE)
  - fo 自然林 (BOSQUE NATURAL)
  - Sb 灌木林 (MONTE DE ARBUSTOS)
7. その他 (OTROS)
  - S 湿地 (ESTERO)
  - H 水域 (CUERPOS DE AGUA)
  - C 市街地 (CIUDAD)

PROVINCIA DE CORRIENTES  
DE LA REPUBLICA ARGENTINA

PROYECTO DE DESARROLLO AGRICOLA  
INTEGRADO EN EL AREA ADYACENTE  
A LA REPRESA DE YACYRETA

土地被覆分類図  
MAPA DE USO DE TIERRAS  
III 期 (EPOCA DE LLUVIAS)

AGENCIA DE COOPERACION  
INTERNACIONAL DEL JAPON III-11

NOTA - El presente plano fue confeccionado en base al plano de 1/100,000  
intercalando curvas de nivel de 2.5m mediante la interpolacion  
de fotografias aereas (1981, IGN)

ESCALA 1:50 000

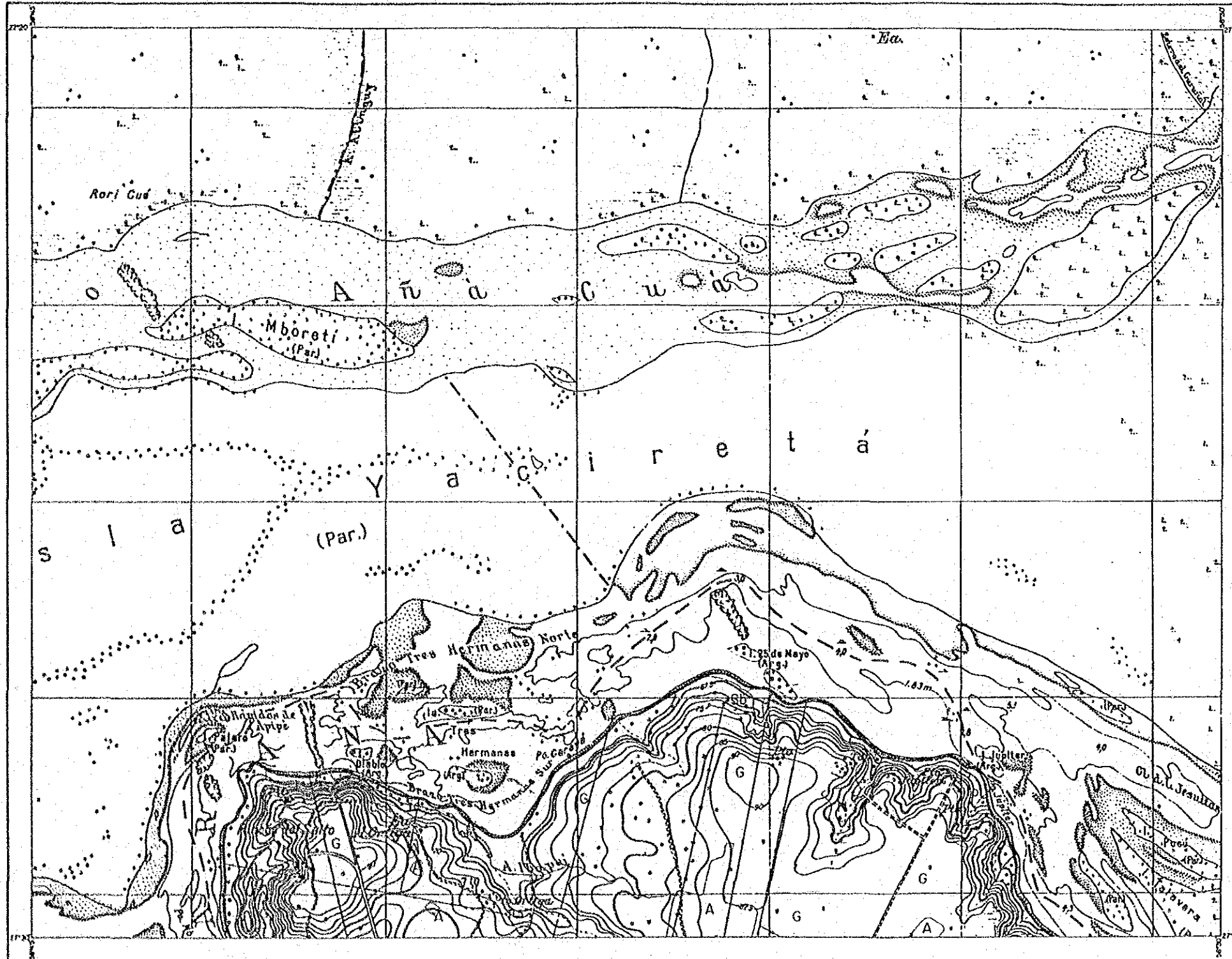

LEYENDA

1. 水田牧草輪換 (ARROCERBA - PASTOREO)
  - P 水田(1985-1986) (ARROCERA)
  - PG 旧水田草地 (EX ARROCERA-PASTOREO)
2. 農耕 (AGRICULTURA)
  - F 耕作畑 (CULTIVOS DE SECANO: SOJA, MAIZ etc)
  - HT マテ茶 (YENBA MATE)
  - T 紅茶 (TE)
  - FR 果樹 (FRUTALES)
3. 農牧輪換 (AGROPECUARIO)
  - Dc 畑作物牧草輪換地 (AGRICULTURA-GANADERIA)
4. 牧草 (PECUARIO)
  - G 自然草地 (PASTURA NATURAL)
5. 植林 (SILVICULTURA)
  - A 植林: 松, ユーカリ (FORESTACION: PINO, EUCAL: PTUS)
6. 森林 (BOSQUE)
  - fo 自然林 (BOSQUE NATURAL)
  - Sb 灌木林 (MONTE DE ARBUSTOS)
7. その他 (OTROS)
  - S 湿地 (ESTERO)
  - W 水坎 (CUERPOS DE AGUA)
  - C 市街地 (CIUDAD)

PROVINCIA DE CORRIENTES  
DE LA REPUBLICA ARGENTINA

PROYECTO DE DESARROLLO AGRICOLA  
INTEGRADO EN EL AREA ADYACENTE  
A LA REPRESA DE YACYRETA

土地被覆分類図  
MAPA DE USO DE TIERRAS  
雨期 (EPOCA DE LLUVIAS)

AGENCIA DE COOPERACION  
INTERNACIONAL DEL JAPON

III-12

NOTA - El presente plano fue confeccionado en base al plano de 1/100,000  
interpretando curvas de nivel de 25m mediante la interpretación  
de fotografías aéreas (1981-82)

ESCALA 1:50 000

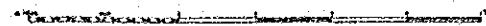



ESTADISTICA POLITICA

LEVANTAMIENTO

Topográfico Regular

Hoja 2757-29-2

MINISTERIO ARGENTINO - INSTITUTO GEOGRAFICO MILITAR

CARTA TOPOGRAFICA DE LA REPUBLICA ARGENTINA

**ARROYO ITAEMBE**

CORRIENTES - MISIONES

LEVANTADA EN EL AÑO 1934

SECCION DE HILLAS DE ANTIPOLO FORMADO EN LA COMPANIA

SITUACION DE LA HOJA

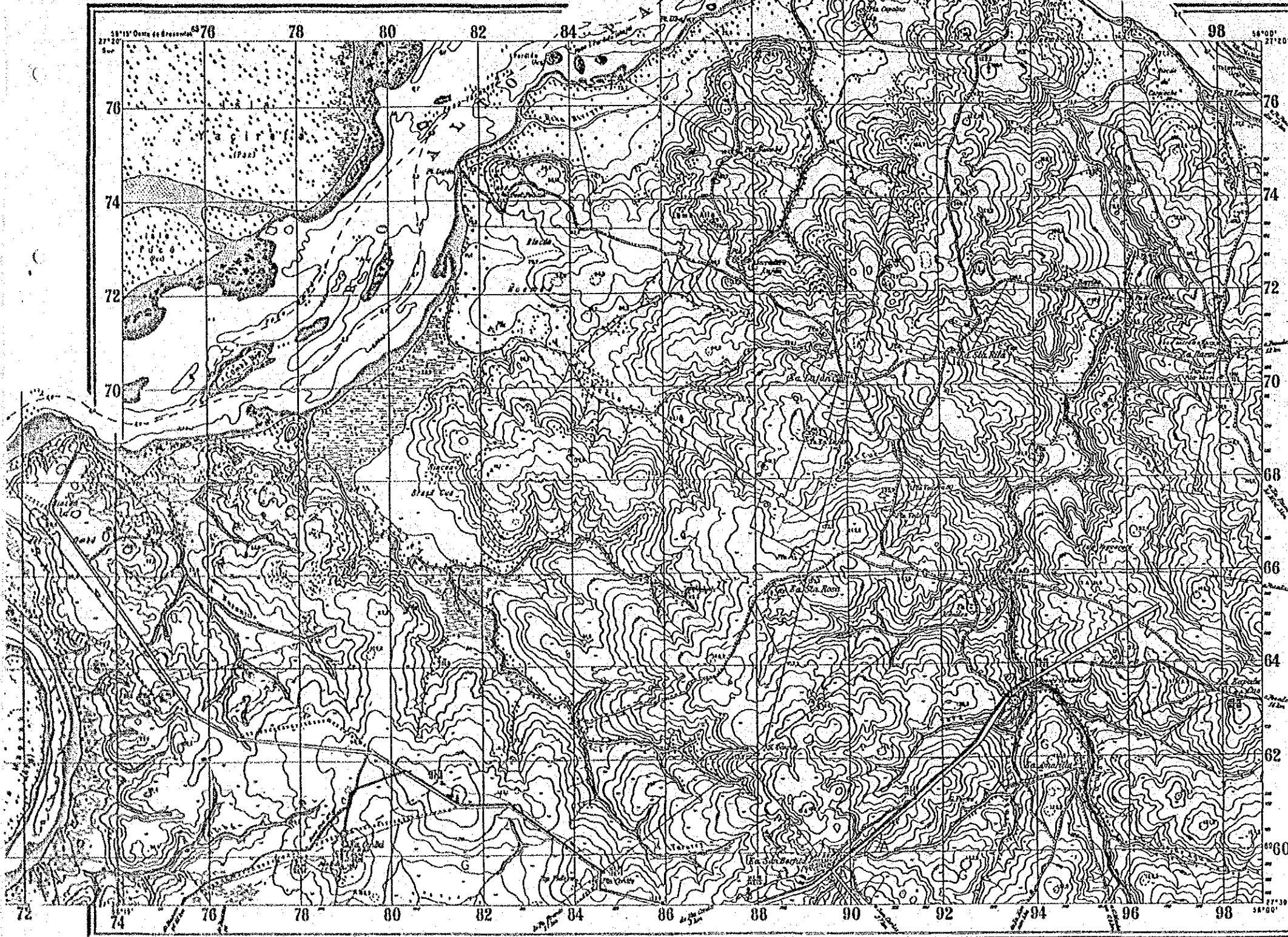

- 凡例 LEYENDA
- 1. 水田牧草輪換 (ARROCERA - PASTOREO)
    - P 水田 (1985 ~ 1986) (ARROCERA)
    - PG 旧水田草地 (EX ARROCERA-PASTOREO)
  - 2. 農耕 (AGRICULTURA)
    - F 耕作畑 (CULTIVOS DE SECANO: SOJA, MAIZ etc)
    - MT マテ茶 (YERBA MATE)
    - T 紅茶 (TE)
    - FR 果樹 (FRUTALES)
  - 3. 農牧輪換 (AGROPECUARIO)
    - De 畑作物牧草輪換地 (AGRICULTURA-CANADERIA)
  - 4. 牧草 (PECUARIO)
    - G 自然草地 (PASTURA NATURAL)
  - 5. 植林 (SILVICULTURA)
    - A 植林: 松, ニーカリ (FORESTACION: PINO, EUCALIPTUS)
  - 6. 森林 (BOSQUE)
    - fo 自然林 (BOSQUE NATURAL)
    - Sb 雑木林 (MONTE DE ARBUSTOS)
  - 7. その他 (OTROS)
    - S 湿地 (ESTERO)
    - M 水域 (CUERPOS DE AGUA)
    - C 市街地 (CIUDAD)

PROVINCIA DE CORRIENTES DE LA REPUBLICA ARGENTINA

PROYECTO DE DESARROLLO AGRICOLA INTEGRADO EN EL AREA ADYACENTE A LA REPRESA DE VACYRETA

土地被覆分類図

MAPA DE USO DE TIERRAS

雨期 (EPOCA DE LLUVIAS)

AGENCIA DE COOPERACION INTERNACIONAL DEL JAPON III-13

ESCALA 1:50 000

1ª EDICIÓN - ABRIL 1949 (1:50,000)

ACTUALIZACION PARCIAL DE LA EDICION DE ANTIPOLO

Producción: Oficina del Proyecto de Desarrollo Agrícola Integrado, Corrientes, Argentina

Equivalencia 5 metros

Algunas cartográficas de uso más frecuente

	Contorno de altura		Calle		Carril		Rio
	Arroyo		Canal de drenaje		Linea telegrafica		Lago
	Dique		Puente		Linea telefonica		Estero
	Estacion		Acueducto		Linea de energia electrica		Bosque
	Carretera		Pozo		Plantacion forestal		Marjal
	Carretera		Molino		Plantacion forestal (pino)		Plantacion forestal (eucalipto)

