

ブラジルに於ける農業関係機関の組織とその役割

JICA LIBRARY



1040431E7J

昭和 62年 10月

在サンパウロ日本国総領事館分室

(国際協力事業団サンパウロ事務所農業情報室)

国際協力事業団		
受入 月日	'87.10.21	703
金額		80
No.	16957	SP

< 目次 >

ブラジリア

頁数

MINISTERIO DE AGRICULTURA (農務省)	-----	1
INSTITUTO BRASILEIRO DE DESENVOLVIMENTO FLORESTAL - IBDF (森林開発研究所)	-----	11
COMPANHIA DE FINANCIAMENTO DA PRODUÇÃO - CFP (生産融資公社)	-----	11
COMPANHIA BRASILEIRA DE ARMAZENAGEM - CIORAZEM (倉庫公社)	-----	15
COMPANHIA BRASILEIRA DE ALIMENTOS - COBAL (食糧公社)	-----	15
COQUE E ALCOOL DA MADEIRA S.A. - COALBRA (木材アルコール公社)	-----	16
EMPRESA BRASILEIRA DE ASSISTENCIA TECNICA E EXTENSAO RURAL - EMBRATER (技術援助普及公社)	-----	16
EMPRESA BRASILEIRA DE PESQUISA AGROPECUARIA - EMBRAPA (畜牧研究公社)	-----	20
SUPERINTENDENCIA DO DESENVOLVIMENTO DA PESCA - SUDEPE (漁業開発局)	-----	24
BANCO UNICO DE CREDITO COOPERATIVO S.A. (信用合作社銀行)	-----	25
MINISTERIO DA REFORMA E DO DESENVOLVIMENTO AGRARIO (農地改革農務省)	-----	26
INSTITUTO NACIONAL DE COLONIZACAO E REFORMA AGRARIA - INCRA (国家植民農地改革院)	-----	26
SUPERINTENDENCIA DO DESENVOLVIMENTO DA REGIAO CENTRO-OESTE - SUDECO (中西部開発管理庁)	-----	27
COMPANHIA DE DESENVOLVIMENTO DO VALE DO SAO FRANCISCO - CODEVASF (サンフランシスコ流域開発公社)	-----	28
ASSOCIACAO BRASILEIRA DE IRRIGACAO E DRENAGEM (灌漑排水協会)	-----	29
ASSOCIACAO BRASILEIRA DE TECNOLOGIA DE SEMENTES (種子技術協会)	-----	29
ORGANIZACAO DAS COOPERATIVAS BRASILEIRAS - OCB (協同組合協同連合)	-----	30
FUNCAO UNIVERSIDADE DE BRASILIA (ブラジリア連合大学)	-----	30

ミナス・ジェライス州

SECRETARIA DA AGRICULTURA (州農務局)	-----	31
COMPANHIA AGRICOLA DE MINAS GERAIS - CAMIG (米纳斯ジェライス農業公社)	-----	34
COMPANHIA DE ARMAZENS E SILOS DO ESTADO DE MINAS GERAIS - CASBEM (米纳斯ジェライス倉庫公社)	-----	35
EMPRESA DE ASSISTENCIA TECNICA E EXTENSAO RURAL DE ESTADO DE MINAS GERAIS - EMATER/MG (米纳斯ジェライス州技術援助普及公社)	-----	36
EMPRESA DE PESQUISA AGROPECUARIA DE MINAS GERAIS - EPAMIG (米纳斯ジェライス州畜牧研究公社)	-----	37
CENTRAIS DE ABASTECIMENTO DE MINAS GERAIS S.A. - CEASA/MG (米纳斯ジェライス中央卸市場)	-----	39
FRIGORIFICO MINAS GERAIS S/A - FRIMISA	-----	39

(ITX. EISDIZ 冷蔵会社)	
INSTITUTO ESTADUAL DE FLORESTAS - IEF (州森林院)	40
INSTITUTO ESTADUAL DE ENDOC. ANIMAL - IESA (州畜産院)	40
FUNDAÇÃO RURAL MINEIRA DE COLONIZAÇÃO E DESENVOLVIMENTO AGRÁRIO (州農林及農業研究院) - RURALMINAS	41
COMPANHIA AGRÍCOLA E FLORESTAL SÔNIA BARBARA (ソニア・バルバールの農業林業会社)	42
COOPERATIVA AGROPECUÁRIA DE CAMPUS LTDA (カンパス農業協同組合)	42
COOPERATIVA AGROPECUÁRIA ITAQUANA LTDA (イタクアナ農業協同組合)	42
COOPERATIVA AGROPECUÁRIA DO PUNTO DO TRIANGULO LTDA (トリアンゴロ・ド・ポント農業協同組合)	42
COOPERATIVA DE CREDITO RURAL DOS PLANTADORES DE CANA DA ZONA (カナ・ダ・ゾナ・ド・カンハ・ダ・ゾナ・ド・マタ農業協同組合) DA MATA LTDA	42
COOPERATIVA DOS CAFECULTORES DE SÃO SEBASTIÃO DO PARAISO LTDA (サン・セバスティアン・ド・パライス・ド・コフェー農業協同組合)	43
COOPERATIVA DOS PRODUTORES DE LITE DE MAR DE ESPANHA RESP LTDA. (マール・デ・エスパーニャ牛乳生産者組合)	43
COOPERATIVA DOS PRODUTORES RURAIS DE UBA LTDA (ウバ農業協同組合)	43
COOPERATIVA REGIONAL AGRICOLA DE SANTA RITA DO SAPUCAI LTDA (サン・リタ・ド・サプカイ農業協同組合)	44
COOPERATIVA REGIONAL DOS CAFECULTORES DE FOGOS DE CALDAS (ポグス・ド・カルダス・ド・カフェ農業協同組合)	44
COOPERATIVA REGIONAL DOS PRODUTORES RURAIS DE PARA DE MINAS (パラ・ド・ミナス農業協同組合)	44
ESCOLA AGROTECNICA FEDERAL DE BAMBUI (国立バンブイ農業専門学校)	44
ESCOLA AGROTECNICA FEDERAL DE BARBACENA (国立バルバセーナ農業専門学校)	45
ESCOLA AGROTECNICA FEDERAL DE INCONFIDENTES (国立アコンフィデントス農業専門学校)	45
ESCOLA AGROTECNICA DE SÃO JOÃO EUANGELISTA (国立サン・ジョアン・エウアンジェリスタ農業専門学校)	45
ESCOLA TECNICA FEDERAL DE UBERLÂNDIA (国立ウベルランディア農業専門学校)	45
ESCOLA ESTADUAL VICENTE DE PAULO DE IGRAU (州立ビセンテ・ド・パウロ農業高校)	45
ESCOLA SUPERIOR DE AGRICULTURA DE LAVRAS (国立ラヴァス農科大学)	46
FACULDADE DE AGROTECNICA DE UBERABA (ウベルアバ農業技術大学)	46
FLORESTA ACRISTA S.A (アカリスタ林業会社)	46
FUNDAÇÃO DE CIÊNCIAS E TECNOLOGIA DE ALFENAS (アルフェナス科学技術財団)	46
FUNDAÇÃO JOÃO PINHEIRO (ジョアン・ピネイロ研究所)	47
INSTITUTO DE LATICINIO CANDIDO TOSTES (カンディド・トステス酪農試験場)	47

SOCIEDADE MINEIRA DE AGRICULTURA (州农协)	-----	47
UNIVERSIDADE FEDERAL DE MINAS GERAIS (国立米纳斯吉拉斯大学)	----	47
UNIVERSIDADE FEDERAL DE UBERLANDIA (国立ウベルランディア大学)	----	48
UNIVERSIDADE FEDERAL DE VIÇOSA (国立ヴィコサ大学)	-----	48

州庁機関

SECRETARIA DE AGRICULTURA E ABASTECIMENTO (州農務局)	-----	49
INSTITUTO BRASILEIRO DE CARNE - IBC (ブラジル牛肉研究所)	-----	50
INSTITUTO DE AÇUCAR E ALCOOL (砂糖研究所)	-----	53
FUNDAÇÃO INSTITUTO BRASILEIRO DE GEOGRAFIA E ESTATÍSTICA - FIBGE (ブラジル地理統計院)	----	54
EMPRESA DE PESQUISA AGROPECUÁRIA DO ESTADO DE RIO DE JANEIRO (州農畜研究所)	-----	55
EMPRESA DE ASSISTÊNCIA TÉCNICA E EXTENSÃO RURAL DO ESTADO DE R.J. (州農畜技術普及局)	----	55
CENTRAIS DE ABASTECIMENTO DO ESTADO DE RIO DE JANEIRO - CEASA (州農畜供給局)	-----	56
JARDIM BOTÂNICO DO RIO DE JANEIRO (州立植物園)	-----	56
INSTITUTO BRASILEIRO DE ECONOMIA - IBRE (ブラジル経済研究所)	-----	56
SOCIEDADE NACIONAL DE AGRICULTURA (全国農協)	-----	56
COMPANHIA DE CIGARRO SOUZA CRUZ, CENTRO DE PESQUISA E DESENVOLVIMENTO (州立タバコ会社、研究開発部)	-----	57
COOPERATIVA AGRÍCOLA MISTA DE DUQUE DE CARIAS (州立農協)	-----	57
COOPERATIVA CENTRAL DOS PRODUTORES DE LEITE LTDA (牛乳生産者協同組合)	-----	57
UNIVERSIDADE FEDERAL DO RIO DE JANEIRO (国立州立大学)	-----	58
UNIVERSIDADE FEDERAL FLUMINENSE (国立フルミネンセ大学)	-----	58
UNIVERSIDADE FEDERAL RURAL DO RIO DE JANEIRO (国立州立農科大学)	-----	58

州立機関

SECRETARIA DA AGRICULTURA (州農務局)	-----	59
COORDENADORIA DE ASSISTÊNCIA TÉCNICA INTEGRAL - CATI (統合技術援助部)	-----	60
COORDENADORIA DE PESQUISA AGROPECUÁRIA - CPA (農畜研究所)	-----	62

INSTITUTO AGRONÔMICO DE CAMPINAS
 INSTITUTO BIOLÓGICO
 INSTITUTO DE TECNOLOGIA DE ALIMENTOS - ITAL
 INSTITUTO DE ZOOTECNICA - IZ
 INSTITUTO DE ECONOMIA AGRICOLA - IEA
 DEPARTAMENTO DE ASSISTENCIA AO COOPERATIVISMO - DAC
 COMPANHIA AGRICOLA IMOBILIÁRIA E COLONIZADORA - CAIC
 COMPANHIA DE ENTREPÓSITOS E ARMAZENS GERAIS DE SÃO PAULO - CARGEP
 FRUTOS S/A AGRO-INDUSTRIAL
 SECRETARIA DO ESTADO DO MEIO AMBIENTE: COORDENADORIA DE PESQUISA DE RECURSOS AMBIENTAIS
 INSTITUTO DE BOTANICA DE SÃO PAULO
 INSTITUTO FLORESTAL DE SÃO PAULO
 INSTITUTO DE PESCA DE SÃO PAULO
 ASSOCIAÇÃO BRASILEIRA DE CRIADORES DE BOVINOS DA RAÇA HOLANDESA
 ASSOCIAÇÃO NACIONAL DE DEFENSIVOS AGRICOLAS
 ASSOCIAÇÃO PAULISTA DOS PRODUTORES DE SEMENTES E MUDAS
 BOLSA DE CEREAIS DE SÃO PAULO
 BOLSA DE MERCADORIA DE SÃO PAULO
 FEDERAÇÃO DA AGRICULTURA DO ESTADO DE SÃO PAULO
 INSTITUTO DE PESQUISA TECNOLÓGICA DE ESTADO DE SÃO PAULO
 SOCIEDADE BRASILEIRA DE MICROBIOLOGIA
 COOPERATIVA AGRICOLA DE CATIA
 COOPERATIVA AVICOLA MISTA DE IBITINGA LTDA
 COOPERATIVA AGRICOLA MISTA DE ANARAS
 COOPERATIVA DE ELECTRIFICAÇÃO RURAL DE MOGI DAS CRUZES
 COOPERATIVA DOS CAFECULTORES E CITRICULTORES DE SÃO PAULO
 COOPERATIVA AGRICOLA: AGROPECUÁRIA DE LINS

INSTITUTO AGRONÔMICO DE CAMPINAS	-----	62
(カキ-+2 農事試験所)		
INSTITUTO BIOLÓGICO	-----	63
(生物学研究所)		
INSTITUTO DE TECNOLOGIA DE ALIMENTOS - ITAL	-----	63
(食品技術研究所)		
INSTITUTO DE ZOOTECNICA - IZ	-----	63
(畜産学研究所)		
INSTITUTO DE ECONOMIA AGRICOLA - IEA	-----	64
(農業経済学研究所)		
DEPARTAMENTO DE ASSISTENCIA AO COOPERATIVISMO - DAC	-----	65
(協同組合指導部)		
COMPANHIA AGRICOLA IMOBILIÁRIA E COLONIZADORA - CAIC	-----	66
(農地株式会社)		
COMPANHIA DE ENTREPÓSITOS E ARMAZENS GERAIS DE SÃO PAULO - CARGEP	-----	66
(サントロ中央卸売所)		
FRUTOS S/A AGRO-INDUSTRIAL	-----	67
(フーズエー. 農工会社)		
SECRETARIA DO ESTADO DO MEIO AMBIENTE: COORDENADORIA DE PESQUISA DE RECURSOS AMBIENTAIS	-----	68
(環境行政調査部)		
INSTITUTO DE BOTANICA DE SÃO PAULO	-----	68
(サントロ植物研究所)		
INSTITUTO FLORESTAL DE SÃO PAULO	-----	68
(サントロ森林院)		
INSTITUTO DE PESCA DE SÃO PAULO	-----	69
(サントロ水産研究所)		
ASSOCIAÇÃO BRASILEIRA DE CRIADORES DE BOVINOS DA RAÇA HOLANDESA	-----	70
(オランダ種牛飼育者協会)		
ASSOCIAÇÃO NACIONAL DE DEFENSIVOS AGRICOLAS	-----	70
(全国農薬協会)		
ASSOCIAÇÃO PAULISTA DOS PRODUTORES DE SEMENTES E MUDAS	-----	70
(サントロ州種子・苗木生産者協会)		
BOLSA DE CEREAIS DE SÃO PAULO	-----	70
(サントロ穀物取引所)		
BOLSA DE MERCADORIA DE SÃO PAULO	-----	71
(サントロ南品取引所)		
FEDERAÇÃO DA AGRICULTURA DO ESTADO DE SÃO PAULO	-----	71
(サントロ州農協連盟)		
INSTITUTO DE PESQUISA TECNOLÓGICA DE ESTADO DE SÃO PAULO	-----	71
(サントロ州技術調査研究所)		
SOCIEDADE BRASILEIRA DE MICROBIOLOGIA	-----	71
(ブラジル微生物学会)		
COOPERATIVA AGRICOLA DE CATIA	-----	72
(カタヤ産米組合)		
COOPERATIVA AVICOLA MISTA DE IBITINGA LTDA	-----	72
(イビチンカ養鶏組合)		
COOPERATIVA AGRICOLA MISTA DE ANARAS	-----	72
(アナス産農協同組合)		
COOPERATIVA DE ELECTRIFICAÇÃO RURAL DE MOGI DAS CRUZES	-----	72
(モジダス・クルゼス農村電化組合)		
COOPERATIVA DOS CAFECULTORES E CITRICULTORES DE SÃO PAULO	-----	72
(サントロ州コーヒー生産者及び柑橘生産者協同組合)		
COOPERATIVA AGRICOLA: AGROPECUÁRIA DE LINS	-----	73
(リン産農協同組合)		

1957年

ESCOLA SUPERIOR DE AGRICULTURA LUIZ DE QUEIROS	-----	73
(ルイジ・デ・ケイロス農科大学)		
ESCOLA SUPERIOR DE ECONOMIA DE PRAGUACU PAULISTA	-----	74
(プラグアク・パウリスタ農科大学)		
FACULDADE DE AGRONOMIA E ZOOTECNICA MANOEL CARLOS GONCALVES	-----	74
(マヌエル・カルロス・ゴンサルベス農科大学)		
UNIVERSIDADE ESTADUAL DE CAMPINAS	-----	74
(サントカンピウス大学)		
UNIVERSIDADE DE SAO CARLOS, CENTRO DE CIENCIA BIOLOGICAS E DE SAUDE	-----	74
(サントカルロス大学生物科学衛生センター)		
UNIVERSIDADE ESTADUAL JULIO DE MESQUITA	-----	74
(ジュリオ・メシquita総合大学)		

1957年

SECRETARIA DE ESTADO DA AGRICULTURA	-----	76
(農業事務局)		
INSTITUTO DE TERRAS E CARTOGRAFIA	-----	85
(土地、地図作成院)		
FUNDAÇÃO INSTITUTO AGRONOMICO DO PARANÁ - IAPAR	-----	85
(パラナ農学研究所)		
COMPANHIA AGROPECUARIA DE FOMENTO ECONOMICO DO PARANÁ	-----	86
(パラナ経済振興農牧会社)		
DEPARTAMENTO ESTADUAL DE ESTATISTICA	-----	87
(統計部)		
FEDERAÇÃO DA AGRICULTURA DO ESTADO DE PARANÁ	-----	87
(パラナ州農業連盟)		
COOPERATIVA AGRARIA DOS CAFECULTORES DE CENTENARIO DO SUL	-----	87
(セントナリオ、コピエ農協)		
COOPERATIVA AGRARIA DOS CAFECULTORES DE WAIPORA LTDA	-----	87
(ワイポラ、コピエ農協)		
COOPERATIVA AGRARIA DOS CAFECULTORES DE NOVA LONDRINA	-----	88
(ノヴァ・ロンドリーナ、コピエ農協)		
COOPERATIVA AGRICOLA SONSOCATA LTDA	-----	88
(ソソカタ農業協同組合)		
COOPERATIVA AGRICOLA MISTA DE PONTA GROSSA	-----	88
(ポントグロッセ農業協同組合)		
COOPERATIVA CENTRAL AGROPECUARIA CAMPOS GERAIS LTDA	-----	88
(カンポス・ジェライス中央農牧協同組合)		
UNIVERSIDADE FEDERAL DO PARANÁ	-----	89
(国立パラナ総合大学)		
FUNDAÇÃO UNIVERSIDADE ESTADUAL DE LONDRINA	-----	89
(州立ロンドリーナ総合大学)		
FUNDAÇÃO UNIVERSIDADE ESTADUAL DE MARINGÁ	-----	89
(州立マリンガ総合大学)		
FUNDAÇÃO FACULDADE DE AGRONOMIA LUIZ MENEGHER	-----	89
(ルイジ・メネゲル農科大学)		

11. 7327. 1. 240-1

SECRETARIA DA AGRICULTURA (州農務局)	-----	9
INSTITUTO RIO GRANDENSE DO ARROZ - IAGA (11. 7327. 1. 240-1 中校院)	-----	9
INSTITUTO SUL RIO GRANDENSE DE CARNE - ISAC (11. 7327. 1. 240-1 畜産研究院)	-----	9
COMPANHIA ESTADUAL DE SIOS E ARMARENS - CGSA (州立食料会社)	-----	9
FUNDAÇÃO ZOOBOTANICA DO RIO GRANDE DO SUL (11. 7327. 1. 240-1 動物植物研究所)	-----	9
EMPRESA DE ASSISTENCIA TECNICA E EXTENSÃO RURAL DO ESTADO DE RIO GRANDE DO SUL (11. 7327. 1. 240-1 技術援助普及院)	-----	9
CENTRAL DE ABASTECIMENTOS S.A. - CEASA /RS. (中央卸売市場)	-----	9
CENTRO NACIONAL DE PESQUISA DE TRIGO (国立小麦研究センター)	-----	9
INSTITUTO DE PESQUISA AERONOMICAS DO RIO GRANDE DO SUL (11. 7327. 1. 240-1 航空研究所)	-----	9
INSTITUTO DE PESQUISA DE RECURSOS NATURAIS RENOVÁVEIS ATALIBA PAZ (11. 7327. 1. 240-1 再生資源研究所)	-----	9
INSTITUTO DE PESQUISA VETERINARIAS DESIDERIO FINAMOR (11. 7327. 1. 240-1 動物防疫研究所)	-----	9
UNIDADE DE EXECUCAO DE PESQUISA DE AMBITO ESTADUAL (EMBRAPA 州内調査研究所)	-----	9
SUPERINTENDENCIA DE DESENVOLVIMENTO DA REGIAO SUL - SUDESUL (南部開発促進委員会)	-----	9
FEDERAÇÃO DA AGRICULTURA DO ESTADO DE RIO GRANDE DO SUL (11. 7327. 1. 240-1 農業者連盟)	-----	10
FEDERAÇÃO DAS COOPERATIVAS BRASILEIRAS DE TRIGO E SOJA LTDA - FECOTRIGO / (小麦大豆生産者組合連合会)	-----	10
FEDERAÇÃO DOS TRABALHADORES NA AGRICULTURA NO RIO GRANDE DO SUL (11. 7327. 1. 240-1 農業労働者連合会)	-----	10
FUNDAÇÃO DE AMPARO A PESQUISA DO RIO GRANDE DO SUL (11. 7327. 1. 240-1 調査援助財団)	-----	10
FUNDAÇÃO DE CIENCIA E TECNOLOGIA (科学技術研究所)	-----	10
FUNDAÇÃO DE ECONOMIA E ESTATISTICA (経済統計院)	-----	10
FUNDAÇÃO DE INTEGRAÇÃO DESENVOLVIMENTO E EDUCACAO (総合開発教育院)	-----	10
COOPERATIVA AGRICOLA MISTA CANDIARIANA LTDA (カンテリナ農業者協同組合)	-----	10
COOPERATIVA AGRICOLA MISTA GUARARAPES LTDA (グアラペス農業者協同組合)	-----	10
COOPERATIVA AGRICOLA MISTA MARAQUENSE LTDA (マラケセ農業者協同組合)	-----	10
COOPERATIVA AGRICOLA MISTA SANTIMARIENSE LTDA (サンタマリア農業者協同組合)	-----	10
COOPERATIVA AGRICOLA SOLEDADE LTDA (ソレダデ農業者協同組合)	-----	10
COOPERATIVA AGRICOLA TUPACIQUERA LTDA (トゥパキケラ農業者協同組合)	-----	10

1953 1954 1955 1956 1957 1958 1959 1960 1961 1962 1963 1964 1965 1966 1967 1968 1969 1970 1971 1972 1973 1974 1975 1976 1977 1978 1979 1980 1981 1982 1983 1984 1985 1986 1987 1988 1989 1990 1991 1992 1993 1994 1995 1996 1997 1998 1999 2000 2001 2002 2003 2004 2005 2006 2007 2008 2009 2010 2011 2012 2013 2014 2015 2016 2017 2018 2019 2020 2021 2022 2023 2024 2025

COOPERATIVA AGRICOLA URUGUAIANA LDA	105
(ウルグアイノキ協同組合)	
COOPERATIVA AGRPECUARIA CAHIENSE LTDA	105
(カヒエン農業協同組合)	
COOPERATIVA AVICOLA VALE DO TAQUARI LTDA	105
(ヴァレ・ド・タクアリ 養鶏組合)	
COOPERATIVA DO ARROZ CAMOBI LTDA	105
(カモビ米作協同組合)	
COOPERATIVA DE CREDITO RURAL TAQUARA LTDA	106
(タクアラ 農業信用組合)	
COOPERATIVA DE ELETRIFICACAO RURAL DE JYVI LTDA	106
(イビノ農村電化組合)	
COOPERATIVA DOS PRODUTORES DE ARROZ DE CAMAQUA LTDA	106
(カマカ米生産者協同組合)	
COOPERATIVA REGIONAL DE ELETRIFICACAO RURAL FRONTEIRA SUL LTDA	106
(フロンテラ・スール 農村電化組合)	
UNIVERSIDADE FEDERAL DE SANTA MARIA - CENTRO DE CIENCIAS RURAIS	107
(国立サンタ・マリア大学 農業科学研究所)	
UNIVERSIDADE FEDERAL DO RIO GRANDE DO SUL	107
(国立リオ・グランデ・ド・スール 総合大学)	
UNIVERSIDADE FEDERAL DE PELOTAS - FACULDADE DE AGRONOMIA "ELISEU MARQUES"	107
(国立ペロタス総合大学 エリゼウ・マルケス農学部)	
UNIVERSIDADE DO VALE DO SACRIFICIO - FACULDADE DE AGRONOMIA	108
(国立サクリフィシオ・ヴァレ 農学部)	
UNIVERSIDADE DO VALE DOS SINOS	108
(シノス・ヴァレ 総合大学)	

ブラジリア

MINISTERIO DE AGRICULTURA. (農務省)

所在地: ESPLANADA DOS MINISTERIOS BL. D. BRASÍLIA. 電話(061) 226,9595.

- 管轄業務:
- 1) 森林、牧畜、狩猟及び漁業の政策
 - 2) 更新可能な天然資源、野生動物及び植物、土壌
 - 3) 農村社会政策基盤
 - 4) 農業政策
 - 5) 国土規制
 - 6) 調査研究
 - 7) 害虫及び病害の除去

農務省の管轄業務の概要及び検査
 農務省の管轄業務の概要及び検査

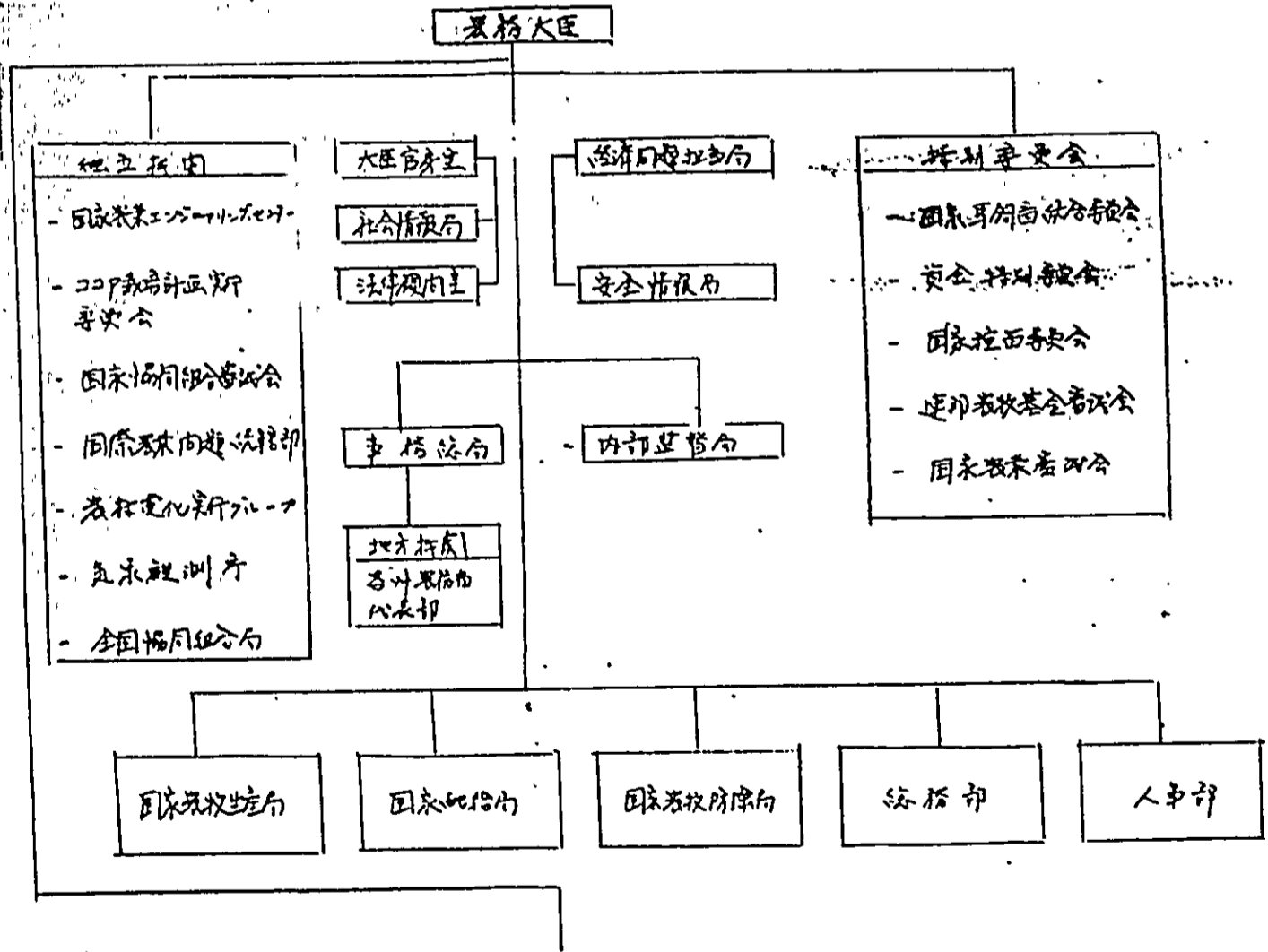

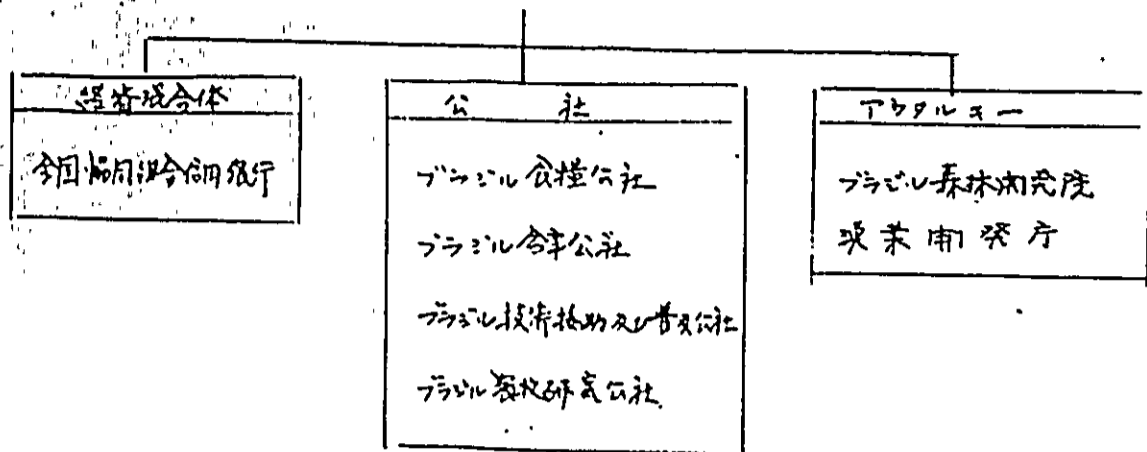

各社内取締役及び組織

大臣官務室 (GABINETE DO MINISTRO - GM)

大臣官務室

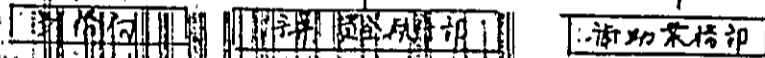

社会情報局 (COORDENADORIA DE COMUNICACAO SOCIAL - CCS)

国営社会情報システム - 茲に各社部門に於ける情報伝達政策を決定す。

社会情報局長



法律顧問室 (CONSULTORIA JURIDICA - CJ)

省内の法律問題に決着す

法律顧問室



経済問題処理部 (COORDENADORIA DE ASSUNTOS ECONOMICOS - CAE)

政策に内連する経済、金融問題に於ける政府の経済担当機関の諮問に答へ省内の経済問題に決着す

経済問題処理部長

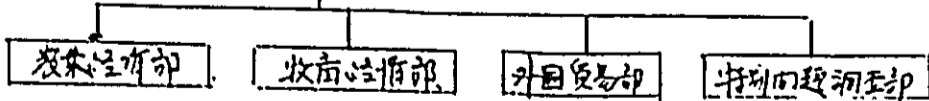

1954. 11. 27. 1. 米、小麦、トウモロコシ、大豆、サトウ、パイナップル、バナナ、マンゴ、グレープフルーツ
国家飼育管理委員会 (COMISSÃO COORDENADORA DA CRIAÇÃO DO CAVALO NACIONAL)

国家馬の飼育、利用、改良に内閣府、農林省、公共及び民間団体と連携し、国家馬、サラマン、
の利用を目的とする。競馬場の監督、競馬にかかわる収入の出入支出の執行

資金特別委員会 (COMISSÃO ESPECIAL DE RECURSOS - CER)

農村経済政策委員会 (PROASRO - 一般に農林保険と呼んではいる) の資金に関する
調査会を以下のメンバーにより構成する

- 全国農業金融機構委員会代表
- ブラジル中央銀行代表 ブラジル銀行代表
- 大統領府企画局代表
- ~~全国協同銀行代表~~ 全国協同銀行代表
- ~~銀行協会代表~~ 銀行協会代表
- 全国農業者連盟、全国農業者組合連盟代表
- 全国民間銀行代表

次の事項を取扱う

- 関与の農家に支払保険金の支払資格による資金上の圧迫を減らす
- PROASRO 代行負担、又は受託者の資金に肉する措置
- 各資金状況に判定する上での不可欠な情報の集約
- 各資金状況に判定する上での必要となる規則の改定

国家種子委員会 (COMISSÃO NACIONAL DE SEMENTES E MUDAS - CONASEM)

農林大臣に附し種子検定にかかわる政策を推進し、各州に付し補助金を
計画する。その権限を有す

- 種子検定に内閣府政策を設け、その通用基準を定める
- 種子検定部門に付し設けられ各種のプロセスに付し補助金を計画
- 種子検定にかかわるプロセスを優先する事項を指定する
- 国家種子検定に支払う費用の実現に不可欠な補正金を設ける
- 各州のプロセスを良好に進捗を図り、その実行に必要となる規則の改定を行う

- 種子、種苗にかゝる業務の統括とその円滑化を目的とする規則の設け
- 上記目的を達成するに肉連邦公営、民間団体との連携
- 種子、種苗の合作、検査基準の設け
- 国の政策と各州政府の政策が両立するよう、各州の種子種苗委員会との連携の維持
- 種子、種苗の品質基準の設け

連邦農牧基金委員会 (CONSELHO DE FUNDO FEDERAL AGROPECUÁRIO - CF)

次の目的を以て農牧基金の設け

- 調査、研究、技術指導、農村社会開発等、国内の農業生産及び生産性向上の事業の拡大
- 生産物の良好の保管、国内大消費市場への円滑な供給を目的とする輸送の増進

国家農業委員会 (CONSELHO NACIONAL DE AGRICULTURA - CONAG)

構成メンバー

- | | |
|----------------|--------------|
| - 各州農務局長 | - ブラジル森林協会代表 |
| - 全国農業者連盟代表 | - 全国決壊農協代表 |
| - 全国農業労働者連盟代表 | - 全国工業連盟代表 |
| - ブラジル協同組合連盟代表 | - 全国商業連盟代表 |
| - ブラジル農業技術協会代表 | |
| - ブラジル獣医師協会代表 | |

目的

- 国の現実に合せて農業政策方針に關する提案
- 農務大臣の要請に依り、国内の農業肉連争点に對する意見の提出
- 国内の農業政策の遂行に對し、肉連技術との連携の促進
- 農業政策の遂行に可能とするに、国内の経済政策に對する農務大臣の提案事項の立案

農業技術教育センター (CENTRO NACIONAL DE ENSEÑANZA AGRÍCOLA - CE)

農業技術教育センター (CENTRO NACIONAL DE ENSEÑANZA AGRÍCOLA - CE)

目的:

- 農業技術教育の発展と合意プログラムの内容
- 農業者の人的訓練プログラム、農業エンジニアの訓練、講習の企画、実施
- 農業技術に関する調査、専門コース、修士コース、農業技術の大学及び研究機関との協働
- トラクター、農業機械器具にかかわる研究開発プログラム
- 農業エンジニア訓練施設の実験及び技術に関する指導
- 農業エンジニアリング適用による技術革新促進のE&A研究の促進

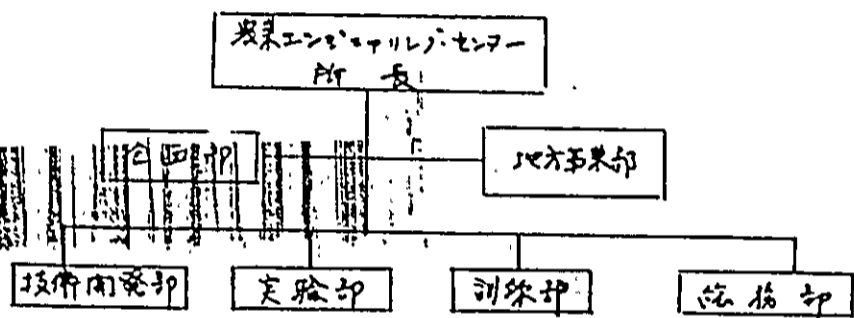

農業技術教育委員会 (COMISSÃO EXECUTIVA DO PLANO DA LAVOURA) CASUEIRA ~ CEPLAC

目的

- 農業技術者の技術的社会的向上を目的とする
- 国内における新しい農業技術者の養成
- 伝統的農業生産地帯における技術革新の誘致とインセンティブ提供
- 農業生産地帯のインフラ整備の促進

主要業務

- 農業調査及び実験
- 生産者に対する指導、技術援助及び普及業務
- 社会経済に関する調査研究
- 特殊労働力の養成
- 協同組合組織、生産者団体組織の育成に関する指導
- 生産技術、農業機械の普及を通じた生産性の向上を促進する

農業協同組合行政執行部

- 金融機関との連絡による農業融資の促進
- コーパの発展に付随するものとして国内外の市場との連絡及び協力
- コーパの国内価格の調整
- コーパ生産の増進に付随するものとして技術的、資金的な援助

本邦

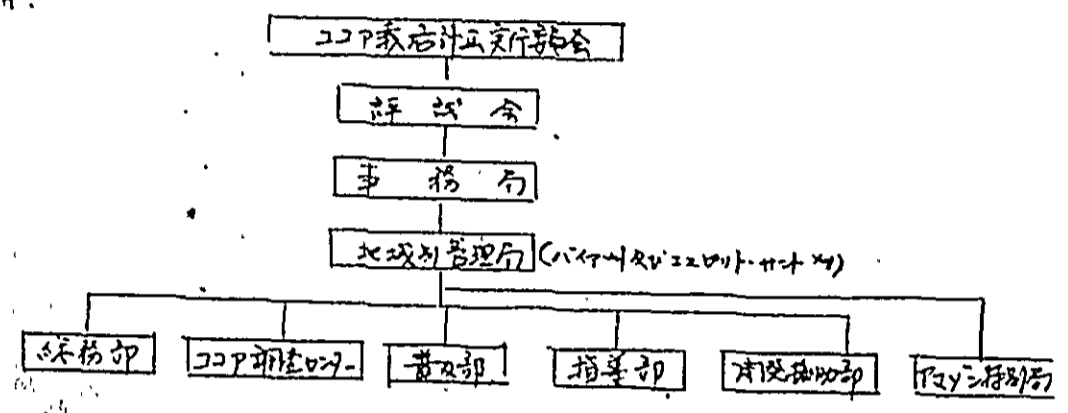

国家協同組合評議会 (CONSEJO NACIONAL DE COOPERATIVISMO ~ CNC)

目的: 国内の協同組合に付随する政策の決定、及び行政指導。

- 取組:
- 協同組合活動の発起規則の決定
 - 協同組合の内部法則の発起規則、補正令の発令
 - 全国協同組合登録台帳の保管
 - 協同組合の国内連絡機関の設け方と運営の決定

国際農業問題調整部 (COORDENACAO DE ASSUNTOS INTERNACIONAIS DE AGRICULTURA ~ CINGRA)

目的: 国際市場、外国政府との農業関係に関する技術、資金的援助に付随する事項の調整、並びにその実施の促進。

- 農産物の国際市場の調査分析、政府方針の決定に付随する資金的、技術的の協力
- 外国の農産物の輸入及び国内の農業問題に関する農務大臣の補佐
- 外国の公共又は民間機関との金融援助に付随する農務大臣の補佐
- 外国の機関に付随する資金的援助活動に付随する農務大臣の補佐
- 農産物に関する国際会議及び国内会議に付随する農務大臣の補佐
- 外国機関に付随する資金的援助の協力を調整

本構

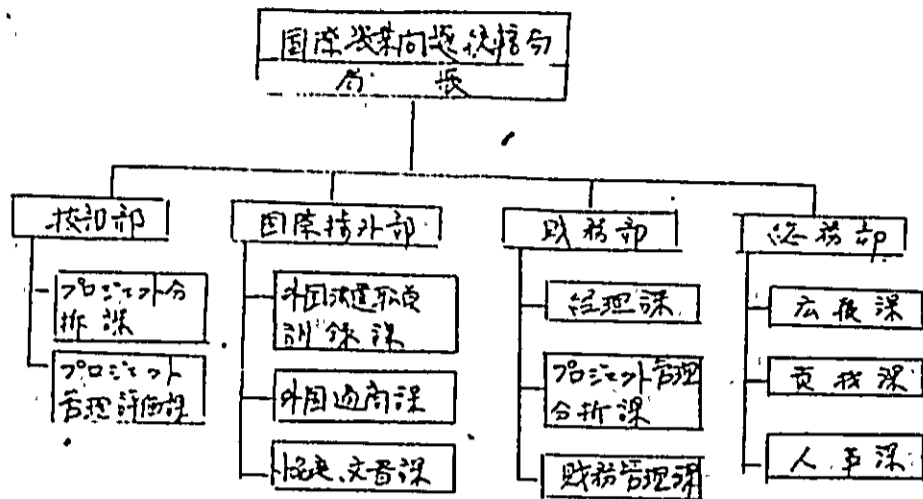

農村電化実行グループ (GRUPO EXECUTIVO DE ELECTRIFICACION RURAL DE COOPERATIVAS ~ GEER)

目的:

- 農村電化基金により融資するプロジェクトの優先度と決定
- 農村電化プロジェクトの経済的、資金的可能性を調査
- プロジェクトの実行計画及び資金計画を分析承認
- プロジェクトに対する融資を承認し、融資期間に於ける融資実行の滞りや損耗
- プロジェクトの施工に於ける技術面、管理面での助言と指導に依りて行われる
- 農村電化基金により設置された電化工事の完成と行われる保証
- 農村電化基金による融資と受ける受益者団体の参加と保証に依りて必要の措置を講ずる

気象庁 (INSTITUTO NACIONAL DE METEOROLOGIA ~ INMET)

目的: 農業及びその他の部門に適用する気象の観測及びその調査

本構:

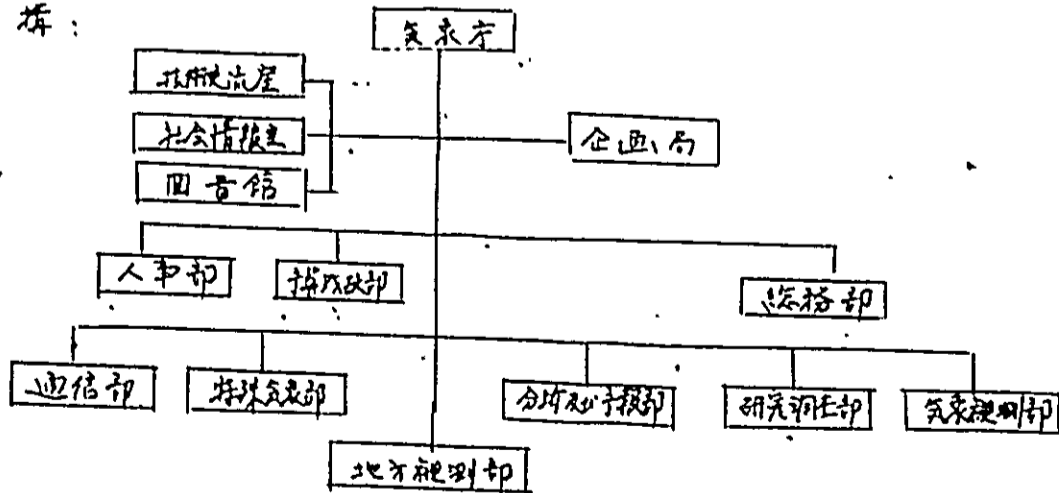

1990年12月20日

全国协同组合 (SECRETARIA NACIONAL DE COOPERATIVISMO ~ SENACOP)

- 目的：
- 国家协同组合协会の指導方針に即して、農林に於ける協同組合及び生産者団体の活動を促進、技術的指導、統括、監督を行う。
 - 農業の経済的、社会的の目的を達成する活動の開始と開始後の、農林の活動を推進する活動に協力する。
 - 協同組合の発展を、特に通じて技術指導、訓練、農林活動の形成等に関し、その教育と指導の役割を担う。
 - 信用組合と他の国内協同組合の採算許可、監督、指導の介を行う。
 - 協同組合活動と更に向上させるための新しい指導の導入を図る。

機構：

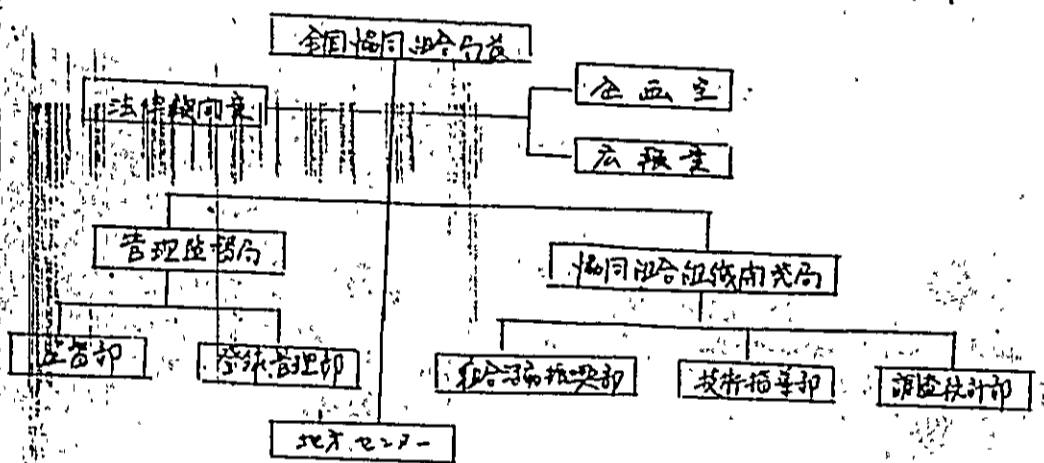

国家農林生産局 (SECRETARIA NACIONAL DE PRODUÇÃO AGROPECUARIA ~ SNAP)

- 目的：
- 動物、植物及び更新出木の天然資源の生産活動を促進する国家の政策及び技術基盤の決定、生産活動計画の推進、農林畜産関連機関の行政的調査研究、技術指導及び普及、農林整備、協同組合、工場及び木の保存、森林の防火、更新可能な資源管理、農畜生産及び林業に於ける融資及び税務思想の提供等の業務に於ける協力。

機構：

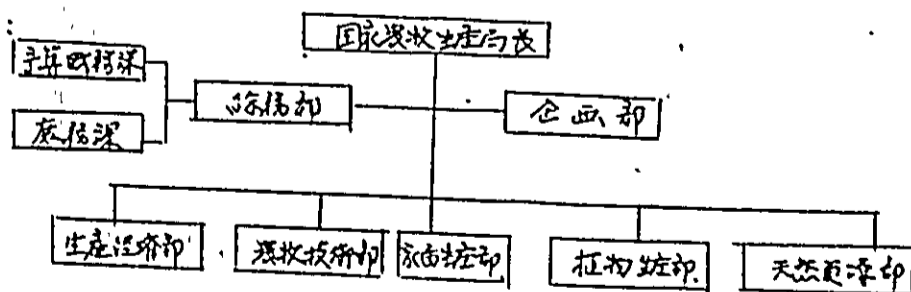

国家配给局 (SECRETARIA NACIONAL DE ABASTECIMENTO ~ SNAB)

- 目的:
- 农作物、林产物、渔产物、畜产物の供給に關する政策及び技術基準の設
 - 市内外下の本局が行つた市場情報、貯蔵、運送、最低保証価格、及び、格別取引等 而して、産物供給に關する業務に於ける協力

機構:

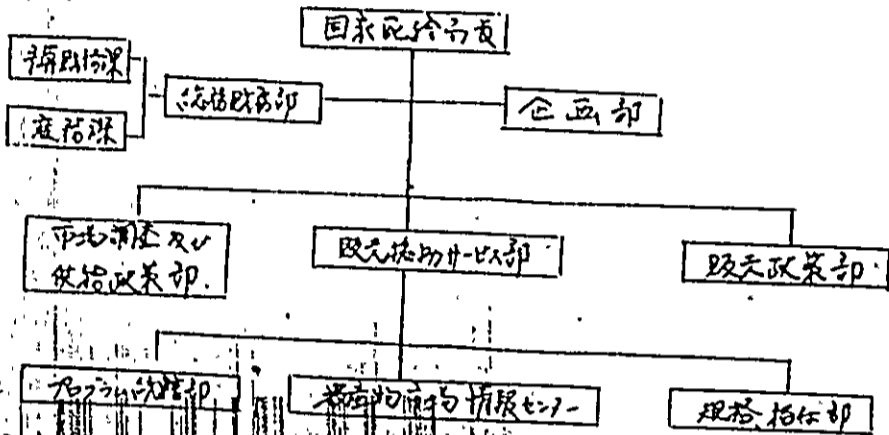

国家農林防除局 (SECRETARIA NACIONAL DE DEFESA AGROPECUARIA ~ SNAD)

- 目的:
- 農牧生産活動に用いし、生産物は検査し、畜産物及び農産物の害虫の発生防止の病虫防除を推進す。また、その活動に於ける市場情報も提供す。
 - 国家農牧防除に於ける、害虫の検出の活動を統括す。
 - 全国的に、植物衛生及び家畜衛生に關する情報に於ける統括
 - 国家防除の制度、病虫、害虫防除活動の優先度を明示す。
 - 農牧用畜に用いし、生産物は、畜産物及び農産物の検査基準を設け
 - 防除活動、生産物の検査に關する政策を現実と合致して改訂す。

機構:

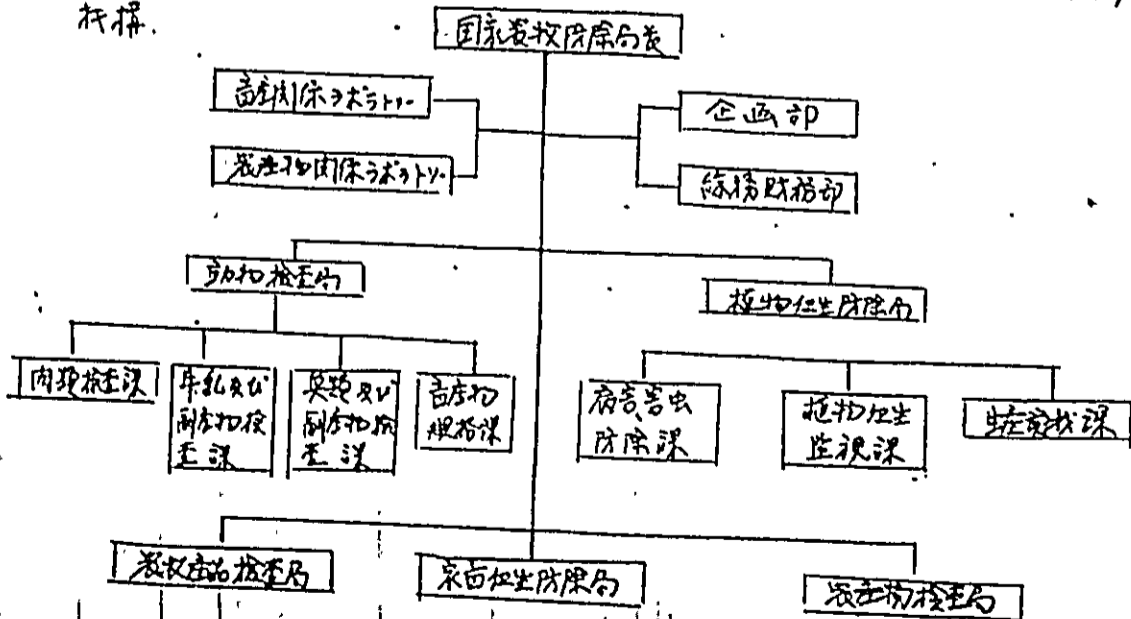

INSTITUTO BRASILEIRO DE PESQUISAS FLORESTAIS - IBDF (ブラジル森林研究)

INSTITUTO BRASILEIRO DE PESQUISAS FLORESTAIS - IBDF (ブラジル森林研究)

所 在 地 : SAO LUIZ NORTE BRASILIA, DF

CEP 70800 電話 (061) 226-6371

形 式 : 研究所

目 的 : 国土森林政策の調査、更新可能な森林資源の保存及び有効利用の促進
 及び企業文化、研究文化その他の技術的業務

概 要 :

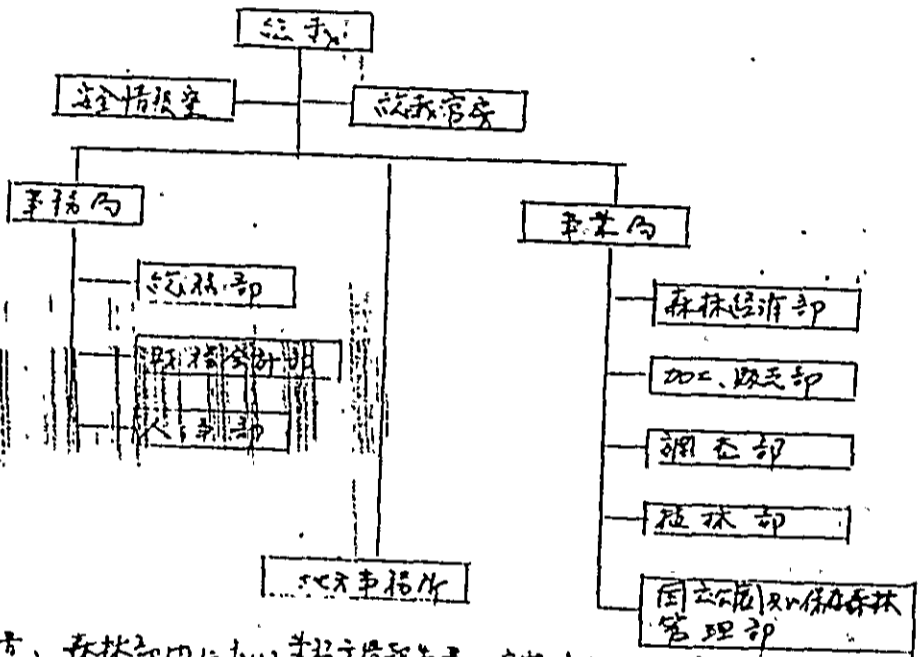

備考 : 事務報告、森林部内には森林資源報告書、定期刊行物「ブラジル森林」

COMPANHIA DE FINANCIAMENTO DA PRODUÇÃO - CFP (生産融資公社)

所 在 地 : 柳 - SEPEN - W-3 NORTE, Q. 514 - BLOCO "B"
 CEP 70760 - BRASILIA - DF. 電話 (061) 279-5259

形 式 : 公社

目 的 : - 1966年12月19日法律第1017号の規定に基づき、農業、牧畜、及び採集部内の特産物に対する最低価格保証制度の実施機関として、最低価格保証制度の買上、現物担保融資の文化、産物の販売

- 加工、輸送、保管の2つの融資の支給
- 日本通商銀行が指定した特産物の公共又は民間機関による支給
- 向付調整、1ヶ月前に在りて、この場合日本通商銀行の待った場合、最終価格以上1.1の買付40行を以て
- 以上の目的を達成するにCFPの支給の取扱は有る。
- 特産物の最終価格と改定された最大値とを以て、最終価格の通商銀行と通商銀行の取扱は有る。
- 最終価格保証制度は、融資の返済に及ぼす
- 最終価格保証制度は、買付40及び融資の利息、利息の支払、利息の返済、利息の返済に及ぼす
- 在庫品の放出を行ない、販賣価格を設定する。

機構

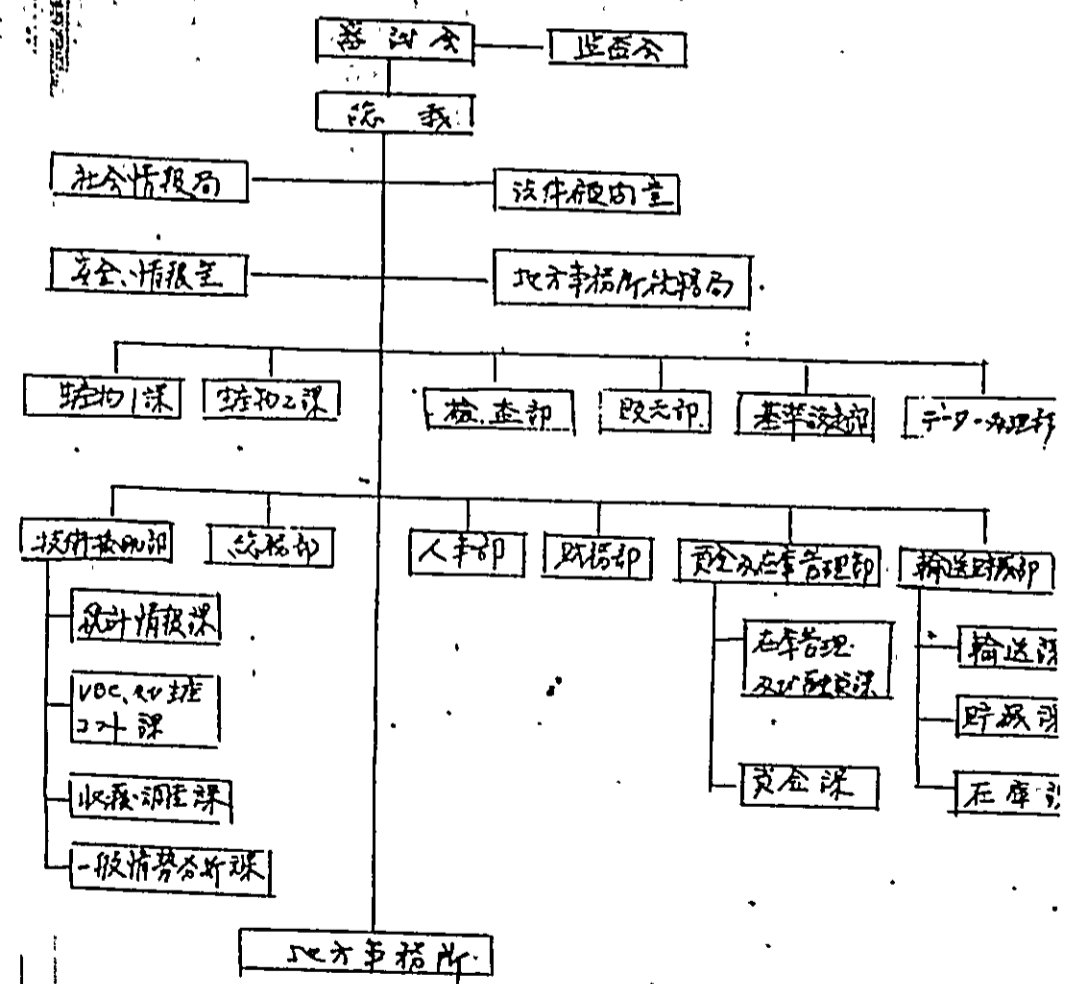

北方系福所所在地。

北部地区

1977-11) RUA TRIZO 直接線

TRAVESSA JOAQUIM NABUCO N° 23 - BAIRRO NAZARE
BELEM - PA - CEP 66000
電話 (091) 224.2728, 223.1500, TELEX (091) 1132

07-12) RUA P7V4)

RUA OZ N° 315 ~ BAIRRO JARDIM AMERICA
PORTO VELHO - RO - CEP 78900
電話 (069) 221.7533, 221.7081, TELEX (069) 2276

1977-12) RUA D312 直接線

RUA MACCIO N° 460, SALA 20, ADRIANOPOLIS, MANAUS-AM
CEP 69000, 電話 (092) 234.4974, 234.1510, TELEX (0922) 572

1977-12)

RUA SILVA PAULET N° 300, ALDEOTA, FORTALEZA, CE
CEP 60000, 電話 (085) 224.6788, 224.6796, TEL (085) 1039

1977-12) 1977-12) RUA T3372)

AV. DANTAS BARRETO N° 478, 8° AND. ED. GUARARAPES, BAIRRO
SANTO ANTONIO, RECIFE - PE, CEP 50000
電話 (081) 224.2422, TELEX: (081) 1010

27-37) RUA C°T72)

PARQUE URBANO SANTOS N° 597 - CENTRO - SÃO LUIZ, MA.
CEP 65000, 電話 (098) 222-2208, TELEX (0982) 233

18-17) RUA 714272)

RUA PROFESSOR AMILCAR FALCÃO N° 5, MORRO DE SATO
BAIRRO ONDINA, SALVADOR, BA, CEP 40000.
電話 (071) 235.0619, 235.2792, TELEX (071) 1313

中西部地区

07-12)

RUA 'R' 17, ESQUINA C/T-46 N° 484, SETOR OESTE,
GOIÂNIA, GO, CEP 74000 電話 (062) 251-8011,
TELEX (0622) 397.

〒173-0001

RUA COMANDANTE COSTA Nº 1265, CENTRO, CUIABÁ, MT
CEP 78000 TEL (065) 321-4323 TELEX (0652) 202

〒173-0001

RUA DOM AQUINO Nº 2383, CENTRO, CAMPO GRANDE, MS
CEP 79100 TEL (067) 3821702/1502 TELEX (0672) 376

南米地方

〒027-0001

AV. PRINCESA ISABEL, 629, SALÃO COMERCIAL, 702, ED. VITÓRIA
CENTRO, VITÓRIA, ES, CEP, 29000,
TEL (027) 223-2198/2233, TELEX (027) 3357

〒031-0001

RUA ALEXANDRE GOMES Nº 70, BARRIO GUTIERREZ, BELO HORIZONTE,
MG, CEP 30000, TEL (031) 344-1933 TELEX (031) 1120

〒04619-0001

RUA MORAIS DE BARROS 642, BARRIO CAMPO BELLO, SÃO PAULO, SP
CEP. 04619. TEL (011) 211-9828, TELEX (011) 21309.

〒20031-0001

AV. ALMIRANTE BARROSO Nº 22, 17ª ANA, CENTRO, RIO DE JANEIRO,
CEP 20031, TEL (021) 220-7669/6966 TELEX (021) 21423.

南米地方

〒80000-0001

RUA MAUÍ Nº 1116, CENTRO CIVIL, CURITIBA, PR,
CEP 80000, TEL (041) 253-1312, TELEX (041) 5656

〒88000-0001

RUA TENENTE SILVEIRA Nº 133, CENTRO, FORTALEZA, CE,
CEP 88000, TEL (048) 222-4044/2347, TELEX (0482) 247

〒90000-0001

RUA DANA LAURA Nº 185, BARRIO MOINHO DE VENTO, PORTO
ALEGRE, RS, CEP 90000,
TEL (051) 222-2540/2699, TELEX (051) 1040.

情報資料： CARTA DA CEP (最新価格、取扱表等に基づいての速報)

南米地方

PREÇOS MINIMOS ESTUDOS TÉCNICOS (最低価格保証作物の市場動向に因
り名称) RELATORIO ANUAL (年次報告書) INFORMATIVO CFP. (CFP情報)

COMPANHIA BRASILEIRA DE ARMAZENAGEM - CIBRAZEM (→SIV倉庫公社)

所在地: SBN, PALÁCIO DO DESENVOLVIMENTO 5º-6º AND. BRASÍLIA
CEP 70090, 電話.

形態: 公社

目的業務: 穀物産品の貯蔵, 政府の貯蔵政策の文化去肉.

情報資料: AÇÕES PARA O SETOR ARMAZENADOR (倉庫部門活動計画)

PLANO DE DESENVOLVIMENTO % SISTEMA NACIONAL DE ARMAZENAGEM

TRIENIO 87/89 (87/89年間の国家命令三ヶ年間の実施計画)

倉庫化命令利用方法等について資料.

COMPANHIA BRASILEIRA DE ALIMENTOS - COBAL (→SIV食糧公社)

所在地: S.OAS 901, LOTE 69, BRASÍLIA, DF. CEP 70390.

電話 (061) 224-7583 / 7325. TELER (061) 1122 / 1564 / 1566

形態: 公社 関連法規: 1977年11月28日法律第8083号

目的業務: - 食糧品及び一般消費財の貯蔵, 加工, 販売及び分配に因り連邦政府の
供給計画に実施す

- 基礎食品や不足食品の市場調査を因りその役割を果し, 及び国内
に不足十分供給を確保し, 此際, 貯蔵, 加工, 輸送, 販売, 輸出入, 輸入す.

- 国家供給を因り, 三ヶ年を作業す

- 通常の供給体制を維持するに因り食糧品及び消費財を貯蔵し, 貯蔵し,
精製し, 加工し, 輸送し, 販売し, 輸出入, 輸入す.

- 青貯食品を受取し, 配合す.

- 供給を因り, 生産市場, 卸市場, 小売市場, 露天市場, 野菜市場
等へのサービス提供す

在庫: - ブラジリア本部に置き, 全国11ヶ所に地方事務所を有し, 2113
又, 配給を因り, 他施設は追加してある.

1977年10月10日

炭粉セリ - 21ヶ所, 精製加工場 18ヶ所, 食糧配給所 31ヶ所
サ-ビスセリ - 54ヶ所, ス-パ-マ-ケット 200ヶ所 販売所 45ヶ所
道路舗装セリ 132ヶ所, 船舶修繕セリ 6ヶ所

COQUE E ALCOOL DA MADEIRA S.A - COALBRA

所在地: SCS ED. SERRA DOURADA, 6 AND. ASA SUL, BRASILIA, DF.
CEP 70300, 電話 (061) 223-8046, 223-8062

形態: 経済混合体

目的業務: 木材原料の加工 - 生産

取扱原料: バイマス, 燃料 1-7173原料

EMPRESA BRASILEIRA DE ASSISTENCIA TECNICA E EXTENSAO RURAL (EMBRATE)

ブラジル技術援助公社

所在地: SPAN - PARQUE RURAL ASA NORTE, BRASILIA, DF.
CEP 70770, 電話 (061) 273-3100, 274-9650

形態: 公社

目的業務: 農村開発に必要とする技術面、経済面 及び社会面との知識の普及と生産性の向上を目的として技術援助、調査研究による研究成果の農村普及、農村開発に必要とする技術の推進、実施。

事務所: ブラジル州を除く全国の州、直轄領に地方事務所及び支店事務所を設けており、ブラジル州のみは独自の指導機関(CATI)を備えている。EMBRATER 社内は全国の指導者及び技術の交流機関として活動している。

北部地区

アコ州 中支店 州都 AV. NAÇÕES UNIDAS, 1140.
CEP 69900 (068) 224-6230

PRY-州 中支店 州都 ESTR. DO ALIXO Km 9.
CEP 69000 (092) 236-285

パ州 中支店 州都 AV. ALM. BARROSO 717
CEP 66000

地方事務所: TUVI-5, カンパ-2, カンパ-4, コンパ-7
P39717, マンバ, ヴル, モンテアル,

サントス, サンティスチモ, トラジマ
カニニカ 各市.

ロシニョ州 中央事務所: シバノ市 R. 29 s/n.
CEP 78930.

ロシニョ州 中央事務所: マン. エス. 市 R. GEN PENHA BRASIL 1123
CEP 69300.

トラジマ州 中央事務所: マナシ市 AV. CORA DE CAMUHO 120
CEP 68900

東北地方

マニョ州 中央事務所: サンタズ市 AV. DOS FRANCESES s/n.
CEP 65000 (098) 223-3

地方事務所: パカハム, パルマ, パーティコ, トレ-
カウ-ト, コト, インペリャ. AV. 17 de Abril-11

マニョ州 中央事務所: テレス市 R. JOAO CABRAL 223/
CEP 64000 (086) 223-4

地方事務所: ボンゼス, カンパ(19-1), シルバ, トレ-
カウ-ト, テレス. 各市.

セアラ州 中央事務所: シンテラ市 CENTRO ADMINISTRATIVO V.2
AV. CENTRAL / VARIANTE A
CEP 60000. (085) 223-3

地方事務所: パウリタ, グラタス, グラト, シンテラ. 15
19 de Abril, シンテラ. ヴラジウ, グラタ.

シ. ジョゼ. ド. パウ州 中央事務所: ナター市 CENTRO ADMINISTRATIVO 00
Km 0, BR 101.
CEP 59000 (089) 231-51

地方事務所: シンテラ, シンテラ, シンテラ, シンテラ.
シ. ジョゼ. ド. パウ.

パラナ州 中央事務所: シンテラ市 Rod. BR-230 Km 13
CEP 58000 (083) 224-767

地方事務所: シンテラ, シンテラ, シンテラ, シンテラ.
シ. ジョゼ. ド. パウ, シンテラ, シンテラ. シンテラ.
シ. ジョゼ. ド. パウ, シンテラ, シンテラ. シンテラ.
シ. ジョゼ. ド. パウ.

ポルトガル州 中央事務所: レジエラ R. JOÃO LACERDA S/N.
CEP 50000 (081) 228-4622

地区事務所: ジョゼ・ド・ソウザ・ダ・コスタ, ブラジリア, ポジ
カンプ, イネウ, サルゴ。

アラゴア州 中央事務所: マセド AL 101 NORTE, Q.5
CEP 57000 (082) 231-261

地区事務所: マセド, マセド, ジョゼ・ド・ソウザ,
サルゴ。

ペルー州 中央事務所: パウロ CENTRO ADMINISTRATIVO
BR-235, Km 1
CEP 49000 (079) 224-118

地区事務所: イバチチ
中央事務所: タウチ AV. OTAVIO MANGABEIRA 15699
CEP 90000 (071) 249-1692

地区事務所: パウロ, イバチチ, タウチ, マセド
イバチチ, マセド, タウチ, マセド
イバチチ, マセド, タウチ, マセド
イバチチ, マセド, タウチ, マセド
イバチチ, マセド, タウチ, マセド
イバチチ, マセド, タウチ, マセド

ゴヤス州 中央事務所: グラチ R. 227-A SETOR UNIVERSITÁRIO
CEP 74000 (062) 261-0022

地区事務所: グラチ, マセド, タウチ, マセド,
グラチ, マセド, タウチ, マセド
グラチ, マセド, タウチ, マセド

パラナ州 中央事務所: パウロ PARQUE DOS PODERES BL. 12.
CEP 79100

地区事務所: マセド, タウチ, マセド,
タウチ, マセド, タウチ, マセド
マセド

ブラジリア連邦。中央事務局：ブラジリア市 SCRN 702/3 BLC 49/50
CEP 70710 (061) 226-6331

南部地方

エスプリタメント中央事務局：ビトリア市 R. AFONSO SARLO, 160
CEP 29000, (027) 227-6657

地方事務局：ウズエーロ・ティ・ア・マ・マ・マ・マ

リスボン市中央事務局：=701市 AL S. BOAVENTURA 998.
CEP 24120, (021) 719-6034

地方事務局：マカエ, マゼ, =701, 1/11市。マカエ市、
マカエ市、マカエ市、マカエ市、
マカエ市、マカエ市、マカエ市

リスボン市中央事務局：リスボン市 AV. DOS ANJOS 367
CEP 30000, (031) 226-4244

地方事務局：リスボン市、リスボン市、リスボン市、リスボン市
リスボン市、リスボン市、リスボン市、リスボン市
リスボン市、リスボン市、リスボン市、リスボン市
リスボン市、リスボン市、リスボン市、リスボン市
リスボン市、リスボン市、リスボン市、リスボン市
リスボン市、リスボン市、リスボン市、リスボン市

北部地方

リスボン市中央事務局：リスボン市 R. DA BANDEIRA 171
CEP 80000 (091) 253-2572

地方事務局：リスボン市、リスボン市、リスボン市、リスボン市
リスボン市、リスボン市、リスボン市、リスボン市
リスボン市、リスボン市、リスボン市、リスボン市

リスボン市中央事務局：リスボン市 Rod. SC-404, Km 3.
CEP 88000 (0982) 33-1024

地方事務局：リスボン市、リスボン市、リスボン市、リスボン市
リスボン市、リスボン市、リスボン市、リスボン市
リスボン市、リスボン市、リスボン市、リスボン市

11. 10. 1971 11. 10. 1971 11. 10. 1971 R. BOTAFOGO, 1051
CEP 90000 (0312) 37-3149.

11. 10. 1971 11. 10. 1971 R. 15 NOVEMBRO 126
CEP 96100.

情報資料: '技術マニフェスト'、'利用と改良技術'、'技術報告書'、'年次報告書' 等の刊行物。

EMPRESA BRASILEIRA DE PESQUISA AGROPECUÁRIA - EMBRAPA

(ブラジル農牧研究公社)

所在地: AV. W. 3 SUL. BRASILIA

CEP 70000. CP. 40315 電話(061) 224-5935.

形態: 農務当局連合社

目的業務: 国内の農牧、研究活動と企画、実施、指導監督、種子生産の増進と研究

形態: 全国に支店と、研究調査の文化と他の研究機関の技術提携組織を

展開。研究調査活動は全国に展開し、22の研究センター及び各州に設置

された支店と共同して、技術提携は各州政府下の農牧調査会社と進行。

EMBRAPA本部の主任は以下の通り

1) 調査研究センター

1) CENTRO DE PESQUISA AGROPECUÁRIA DE TERRAS BAIXAS DE CLIMA TEMPERADO (温暖低地地方の農牧研究センター)

11. 10. 1971 11. 10. 1971 11. 10. 1971 CAMPUS DA UNIVERSIDADE FEDERAL DE PELOTAS, CEP 96100 電話(0532) 21-1248

2) CENTRO DE PESQUISA AGROPECUÁRIA DO PANTANAL

(パンタナル地方農牧研究センター)

11. 10. 1971 11. 10. 1971 11. 10. 1971 R. 21 DE SETEMBRO 1880
CEP 79000 CP 109 電話(067) 231-1775

3) CENTRO DE PESQUISA AGROPECUÁRIA DO TROPICO SEMI ARIDO

(半乾燥地帯農牧研究センター)

11. 10. 1971 11. 10. 1971 11. 10. 1971 ROD. BR-428, Km 1525.

CEP 56300 CP 23 電話 (081) 961-2362.

- 4) CENTRO DE PESQUISA AGROPECUÁRIA DO TROPICO ÚMIDO
(熱帯湿潤地帯 農牧研究センター)

パラナ州 リベリ市 TR. DR. ENÉAS PINHEIRO S/N
CEP 60000 電話 (091) 226-6622.

- 5) CENTRO DE PESQUISA AGROPECUÁRIA DOS CERRADOS
(セントラル 農牧研究センター)

ゴイアス州 連邦直轄地 フェイタト市 ROD. BR-020, Km 18
CEP 73300 CP 70023 電話 (0561) 596-1171

- 6) CENTRO NACIONAL DE PESQUISA DE ARROZ E FEIJÃO
(全国米、豆類研究センター)

ゴヤス州 コイテピア市 ROD. GTN-12 Km 10.
CEP 70000. CP 109 電話 (062) 261-3459.

- 7) CENTRO NACIONAL DE PESQUISA DE CAPRINOS
(全国山羊研究センター)

セアラー州 ヴァジール市 ESTR. SOBRAL-GROAÍRAS Km 4.
CEP 62100 電話 (085) 611-2244

- 8) CENTRO NACIONAL DE PESQUISA DE COCO
(全国ココ椰子研究センター)

セウラール州 パラカズー市 AV. BEIRA MAR, S/N.
CEP 49000 電話 (079) 222-8977.

- 9) CENTRO NACIONAL DE PESQUISA DE DEFENSIVOS AGRÍCOLAS
(全国農薬剤研究センター)

パラナ州 カンポ・トレンテ市 AV. FRANCISCO GLICÉRIO 957.
CEP 13100 電話 (0192) 31-500

- 10) CENTRO NACIONAL DE PESQUISA DE FLORESTA
(全国森林研究センター)

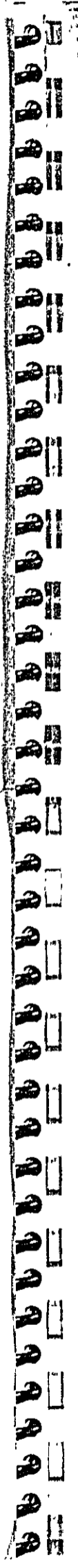

. 1934年 717-11市 ESTR. DA RIBEIRA, Km 11
 CEP 50000 電話 (041) 256-2233

- 11) CENTRO NACIONAL DE FRUTEIRAS DE CLIMA TEMPERADO
 (温带水果研究センター)
 1937年 717-11市 100002市 ROD. BR-392, Km 16.
 CEP 96100 電話 (0532) 21-2122.
- 12) CENTRO NACIONAL DE PESQUISA DE GADO DE LEITE
 (全国乳牛研究センター)
 2128. 212812市 20110. 11110市 ROD. MG-133 Km 92
 CEP 36155 電話 (032) 212-8550
- 13) CENTRO NACIONAL DE PESQUISA DE HORTALICAS
 (全国野菜研究センター)
 717-11市 連邦 717市 ROD. BR-060, BRANCO-ANAPOLIS Km 9
 CEP 72000 電話 (061) 556-5022
- 14) CENTRO NACIONAL DE PESQUISA DE MANIACA E FRUTICULTURA
 (全国マニッカ及び果樹研究センター)
 1937年 717-11市 92. 1111市 RUA LAURO PASSO s/n.
 CEP 99380 電話 (095) 921-1210.
- 15) CENTRO NACIONAL DE PESQUISA DE MILHO E SOJA
 (全国トウモロコシ及びソヤ研究センター)
 2128. 212812市 2111. 1111市 ROD. MG-424, Km 45
 CEP 35700 電話 (031) 921-5151
- 16) CENTRO NACIONAL DE PESQUISA DE SANGUINHA E DADOE
 (全国ゴア及びティティ研究センター)
 717-11市 717市 ROD. AM-010, Km 41
 CEP 69000 電話 (092) 233-5398
- 17) CENTRO NACIONAL DE PESQUISA DE SOJA

(全国大豆研究センター)

パラナ州 コチチーバ市 ROD. CELSO GARCIA C/O KM 375
CEP 86100 電話 (0432) 23-1830

18) CENTRO NACIONAL DE PESQUISA DE SUINOS E AVES.

(全国豚及び鶏研究センター)

パラナ州 コチチーバ市 R. INDEPENDENCIA 283
CEP 89700 電話 (0499) 44-0681

19) CENTRO NACIONAL DE PESQUISA DE TECNOLOGIA AGROINDUSTRIAL

DE ALIMENTOS (全国食品工業技術研究センター)

パラナ州 コチチーバ市 AV. DAS AMÉRICAS 23501
CEP 23500 電話 (021) 310-1350

20) CENTRO NACIONAL DE PESQUISA DE TRIGO

(全国小麦研究センター)

パラナ州 コチチーバ市 ROD. BR-285, Km 174
CEP 99100 電話 (054) 313-1845

21) CENTRO NACIONAL DE PESQUISA DE UVA E VINHO

(全国ぶどう及びワイン研究センター)

パラナ州 コチチーバ市 RUA LIVRAMENTO 515
CEP 95700 電話 (054) 252-2199

22) CENTRO NACIONAL DE PESQUISA DO ALGODÃO

(全国綿研究センター)

パラナ州 コチチーバ市 RUA OSVALDO CRUZ 1143
CEP 58100 電話 (083) 322-1451

各州及び連邦領の主要な EMBRAPA 研究所。

1) トラジーンタ州 マタリズ市 ESTR. DO ALEXO 2280.

2) コチチーバ州 コチチーバ市 ROD. CUIABÁ-PORTO VELHO, BR 364 KM 55.

3) パラナ州 マヌエルトロンカド市 TR. DR. ENÉAS PINHEIRO S/N.

R
 U
 A
 S
 E
 R
 G
 I
 P
 E
 2
 1
 6
 R
 U
 A
 C
 O
 J
 U
 D
 I
 M
 1
 3
 9
 A
 V
 .
 G
 E
 N
 E
 R
 A
 L
 G
 U
 R
 J
 A
 O
 S
 /
 N
 A
 V
 .
 D
 U
 A
 E
 D
 E
 C
 A
 R
 I
 A
 S
 5
 6
 5
 0
 A
 V
 .
 B
 E
 R
 A
 -
 M
 A
 R
 S
 /
 N
 R
 O
 D
 .
 D
 O
 U
 R
 A
 D
 O
 S
 -
 C
 A
 A
 R
 A
 P
 Ó
 K
 M
 5
 R
 O
 D
 .
 W
 A
 S
 H
 I
 N
 G
 T
 O
 N
 L
 U
 I
 S
 ,
 K
 M
 2
 3
 4
 R
 O
 D
 .
 B
 R
 -
 1
 5
 3
 ,
 K
 M
 1
 9
 1
 R
 U
 A
 J
 A
 R
 D
 I
 M
 B
 O
 T
 A
 N
 I
 C
 O
 1
 0
 2
 4
 (
 土
 壤
 期
 至
 及
 保
 存
 十
 七
 二
 .
 四
 十
)

- 4) 7764 11. 7773 市 RUA SERGIPE 216
- 5) 10212 连接 标. 627 市 RUA COJUDIM, 139
- 6) 7210 连接 7010 市 AV. GENERAL GURJÃO S/N.
- 7) 6731 7773-1 市 AV. DUQUE DE CARIAS 5650
- 8) 7177777777 7773-1 市 AV. BEIRA-MAR S/N
- 9) 7773-1 7773-1 市 ROD. DOURADOS-CARAPÓ KM 5
- 10) 7773-1 7773-1 市 ROD. WASHINGTON LUIS, KM 234
- 11) 7773-1 7773-1 市 ROD. BR-153, KM 191
- 12) 7773-1 7773-1 市 RUA JARDIM BOTANICO 1024
(土壤期至及保存十七二.四十四)

基礎粒子的生及分布の地 11 十行 十行 十行

- 1) 7773-1 7773-1 市 ROD. 10 KM 1
- 2) 7773-1 7773-1 市 ROD. 122 KM 50
- 3) 7773-1 7773-1 市 ROD. 153, KM 4
- 4) 7773-1 7773-1 市 ROD. BR-364 KM 208
- 5) 7773-1 7773-1 市 ROD. DOURADOS-CARAPÓ KM 5
- 6) 7773-1 7773-1 市 ROD. MG-924, KM 95
- 7) 7773-1 7773-1 市 GLEBA AQUIDABAN LOTE 200
- 8) " 7773-1 7773-1 市 ROD. DO TALCO KM 3
- 9) 7773-1 7773-1 市 ROD. BR-200, KM 3
- 10) 7773-1 7773-1 市 ROD. BR-285 KM 174
- 11) 7773-1 7773-1 市 CAMPUS UNIVERSITÁRIO

SUPERINTENDENCIA DO DESENVOLVIMENTO DA PESCA - SUPEPE (漁業開発局)

所在 1: SEPEN, 506 BLOCK C, EDIFICIO DA PESCA, BRASLIA, DF
 CEP 70740 電話 (061) 272-3229.

11) 7773-1 7773-1 市

取 扱 国内の決済制度に因り企画及び統括業務、決済活動及び在庫管理
内の監督、監視及び管理。

取 扱 : 此の取扱は有る。

総務 - 総務部、 - 社会情報室 - 法務室

税務庶務部、 - 総務部 - 既務部 - 人事部 - 企画部

決済振興監督部 - 調整振務部

決済内務調査研究部

地方規格センター - (全国 21ヶ所)

関連機関。

CENTRAL DE ABASTECIMENTO REGIONAL DA MANTIQUEIRA SA.

(マントウイラ中央配給会社) 37A-21211, 37A-21211市

CENTRAL DE ABASTECIMENTO REGIONAL DO TRAMBUQUE MINGAU SA

(トランブク中央配給会社) 37A-21211, 37A-21211市

BANCO NACIONAL DE CREDITO COOPERATIVO SA (全国協同(組合信用)銀行)

所 在 地 : SNO PALACIO DO DESENVOLVIMENTO QD. 1 ASA NORTE, BRASILIA, DF.
CEP 70057. 電話 (061) 2245575

形 態 : 農務省管下経済協合体

取 扱 : 銀行に資本参加し協同組合及び信用及び振務内の協働を行う。完全
協働以当り正式に認められ株式申請者(組合)及びその加入組合員
に限定される。農務省管下の各種計画及びそのための金融利用に
参加する。

取 扱 : 総務の下に次の部門を有す

総務部、 総務部、 信用部、 既務部、 企画部、 社会情報部

情報資料 銀行の「輸入、輸出」、「協同組合」、「生産市場」

MINISTERIO DA REFORMA E DO DESENVOLVIMENTO AGRÁRIO

(農地改革用務局)

所在地: SBN, EDIFÍCIO PALÁCIO DO DESENVOLVIMENTO 18º AND, BRASÍLIA, DF
CEP 70057. 電話 (061) 223-8852

形態: 政府機関

取組: 農地改革用務局は土地問題対策委員会に代り、1985年4月に新設された。農地改革、公有地管理、土地制度の検討、公有地の合法化、公有地への入植隊及び民間入植隊の監督、農地税及び農地不況対策の策定、公課の徴収、外国人に対する農地取得の調整に担当する。

組織:

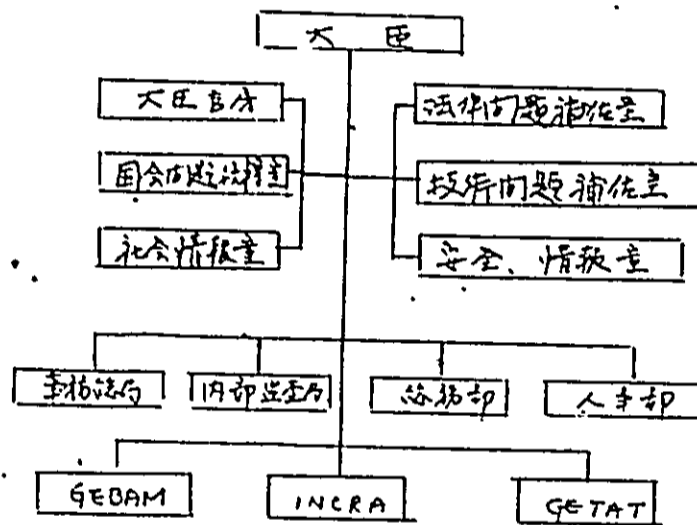

* GETAT GRUPO EXECUTIVO DAS TERRAS DO PARAGUAIÁ - TOCANTINS

パラグアイ - トカントス土地実行グループ ~ 1983-11 231-17

GEBAM - GRUPO EXECUTIVO PARA A REGIÃO DO BAIXO AMAZONAS

アマゾン下流域土地実行グループ ~ 73-11-17

INSTITUTO NACIONAL DE COLONIZAÇÃO E REFORMA AGRÁRIA - INCRA

(国家、住民、農地改革院)

所在地: SBN PALÁCIO DE DESENVOLVIMENTO 18º AND, BRASÍLIA, DF
CEP 70040 電話 (061) 223-8852

形態: 農地内務省管轄機関

取組: 1) 農地改革の実行機関 2) 住民の促進 3) 農地内務の協定

中国农村经济体制改革与农村合作化运动

机构：

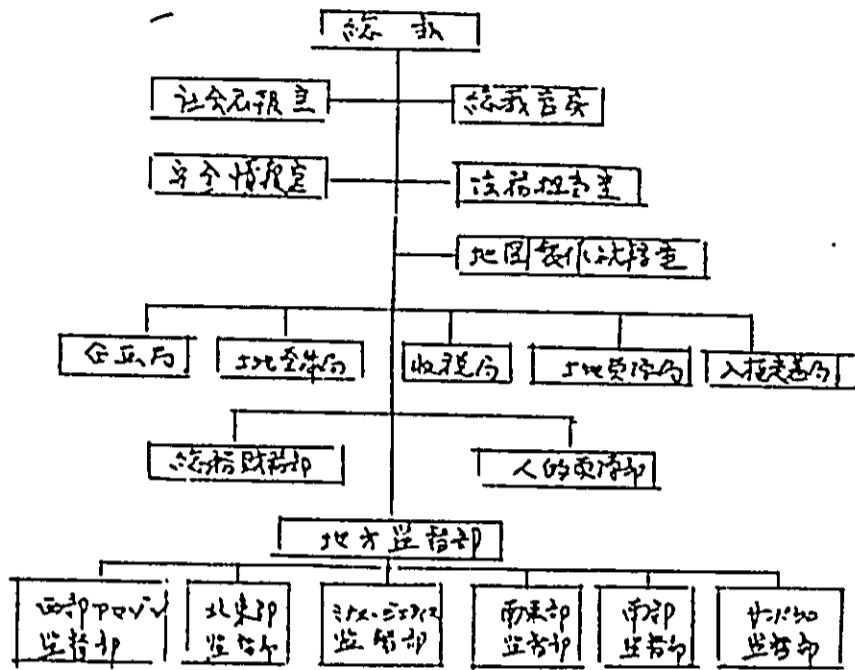

机构： 农业推广、土地复垦、土地管理、土地教育、土地推广等。

SUPERINTENDENCIA DO DESENVOLVIMENTO NA REGIÃO CENTRO-OESTE - SUDECO
(中部开发管理司)

地址： SAS 0.01, BLOCO A, LOTES 9/10, BRASÍLIA, DF

CEP 70070 电话 (061) 226-9172

性质： 地方开发下开发

任务： 中西部地区 (COPAC, MAT. TOCANTIN, MAT. TOCANTIN, MAT. TOCANTIN) 的农村开发项目，与地方开发项目 (SUDECO, SUDECO, SUDECO, SUDESUL, SUDECO) 的农村开发项目。

实施情况： 正在实施中的农村开发项目。

1. POLAMAZONIA - PROGRAMA DE POLOS AGROPECUÁRIOS E AGRONOMICOS NA AMAZONIA (亚马逊地区农牧业发展项目)
2. PRODIAT - PROGRAMA DE DESENVOLVIMENTO INTEGRADO DO PARAGUAI / TOCANTIN (巴拉圭/托坎廷州综合开发项目)
3. POLONOROESTE - PROGRAMA INTEGRADO DE DESENVOLVIMENTO RURAL DO NOROESTE DO BRASIL (巴西西北部农村综合开发项目)

- 1) POLOCENTRO - PROGRAMA DE DESENVOLVIMENTO DOS CERRADOS
(セロ-中心計画)
- 2) EFIMECINÓMICA - PROGRAMA ESPECIAL DA REGIÃO GEOECONOMICA BRASÍLIA (ブラジリア経済圏特別計画)
- 3) PROMAT - PROGRAMA ESPECIAL DE DESENVOLVIMENTO DO ESTADO DE MATO GROSSO (マト・グロソ州開発特別計画)
- 4) PROSUL - PROGRAMA ESPECIAL DE DESENVOLVIMENTO DO ESTADO DE MATO GROSSO DO SUL. (マト・グロソ・スル州開発特別計画)

本 指：送本a FIC 20 部分に在る
 総務官房、広報課、主計課、情報課、技術課、管理課、
 企画部、事業部、管理部、内部監査室、法務尚書補佐室
 事業企画部 北方企画部 POLAMAZONIA 管理部

情報資料：中西部以北の州の経済状況、開発計画、内部報告書。

COMPANHIA DE DESENVOLVIMENTO DO VALE DO SÃO FRANCISCO - CODEVASF
 (サントフランシスコ川流域開発会社)

所在地：S94N, Q: 601 EDIFÍCIO CENTRAL DE BRASÍLIA, BRASÍLIA, DF.

形 式：CEF 70000 電話 (061) 224-1719
 取 扱：北方省管下会社
 取 扱：サントフランシスコ川流域開発の土地及び木質炭に農牧畜産物及び工業原料の
 開発のFICを利用し、後述の流域の総合開発に於いて政府の補助を受ける

- 本 指：I. 最高決議機関
 議会、理事会、監事会
 II. 最高管理部門
 総務、総務官房、各委員会、特別問題補佐室 (経済、情報)
 III. 企画統轄部門
 企画部、情報部、組織開発部
 IV. エンジニアリング部門
 プロジェクト部、プロジェクト外部、工事部

V. 主要生産部

生産部、技術管理部、技術管理部

VI 一般管理部門

総務部、経理部

ASSOCIAÇÃO BRASILEIRA DE IRRIGAÇÃO E DRENAGEM (ブラジルの灌漑排水協会)

所在地 : SAS. QD. 1. BLA - ED. MINER, 4 AND. ASA SUL
70070, DF, BRASÍLIA. 電話 (061) 2269301.

形態 : 民間水利団体

目的 : 灌漑及び排水に関する個人及び法人の会費を、その方法を技術向上に用いる。

- 大卒 研究機関との交流、特殊技術者の養成
- 国内、国外の業者によるセミナー及び会費の合同会議の開催
- 研究、調査、技術に関する情報の交換
- 灌漑、排水に関する国際会議にブラジル代表として出席
- 民間業者の保護と利用
- 灌漑、排水に目的を以て水資源の共同に利用し、連邦政府及び州政府と協同

情報資料 : 灌漑及び排水に関する。定期刊行物: BOLETIM INFORMATIVO, IRRIGAÇÃO E TECNOLOGIA MODERNA
注) 北部、東北部及び南東部の各州に地方事務所を有している

ASSOCIAÇÃO BRASILEIRA DE TECNOLOGIA DE SEMENTES (ブラジルの種子技術協会)

所在地 : SBN. ED. PALACIO DE DESENVOLVIMENTO, 9 AND. ASA NORTE
CEP 70057 - DF - BRASÍLIA, 電話.

形態 : 水利民間団体

目的 : 種子の品質管理

情報資料 : 種子に関する調査、技術情報、精製、配合、品質管理

ORGANIZAÇÃO DAS COOPERATIVAS BRASILEIRAS - OCB. (協同組合全國組織)

所在地: SCS ED. BARACAT, 4^ª AND, BRASÍLIA, DF.
CEP 70309 電話(061) 225-0275.

形態: 全國協同組合(生産、消費、技術、信用、住宅)連合組織。

目的業務: OCBは全國協同組合274の代表機関として政府の諮問機関として役割を担っており、政府及び関係各局と対し、全國協同組合の利益を代表し、又、國家協同組合協議会の事務局として活動している。

組織: 各州及び直轄領の協同組合組織であり、各州には各組合1宗の代表者が全國組織の理事会に選出される。1986年12月末現在加入組合数3,128組合中、うち1,232組合が農業生産者組合として活動している。管理機構は次の通りである。

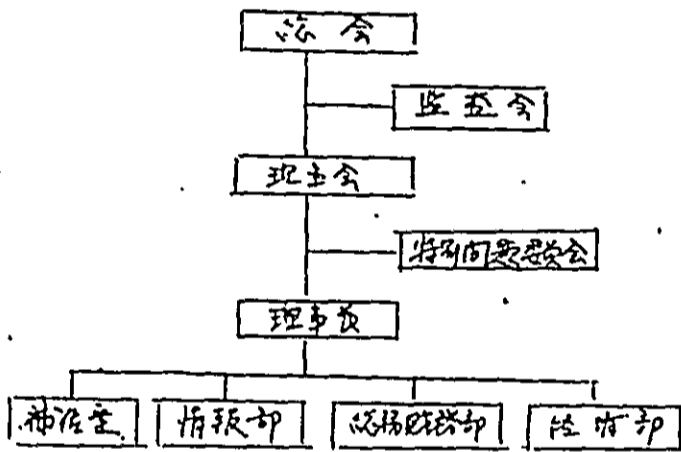

FUNDAÇÃO UNIVERSIDADE DE BRASÍLIA (ブラジリア総合大学)

所在地: CAMPUS UNIVERSITARIO PISA NORTE, BRASÍLIA, DF.
CEP 70000 CP 15310-0. 電話(061) 272002

形態: 総合大学。

業務: 大学教育、調査普及活動

情報学科: 農業科学に関する研究報告書

ミナソ - エキス州

SECRETARIA DE ESTADO DA AGRICULTURA (州農務局)

〒〒〒 : PRAÇA RIO BRANCO, 36, BELO HORIZONTE, MG.

CEP 30000 : 電話 (031) 201-2411

形態 : 州政府管内

取扱 : 州政府の 1987 ~ 1991 年 5 年計画に基づき農産物及び肉産物の年別
採と増進を主とする。

- a) 天然資源の保存及び有効利用
- b) 農産物生産に必要の設備整備
- c) 土地所有の如何にかかわらず小規模農家及び家族の換取政策。
- d) 技術指導及び指導と共同での合作、農作物の格付、冷蔵及び梱包の衛生防衛、技術者の育成と進出の生産者保護。
- e) 特に不足地帯におよぶ農産物生産の質的、量的改善の調査。
- f) 生産性の向上、生産コストの低減に役立つ情報の提供。
- g) 州内におよぶ農地改革の推進と農民の進出に努力を払う。
- h) 農産物の乗取プログラム及び州政府の灌漑排水計画に合致した灌漑システムや河川沿線土地の利用と関係した灌漑、排水プログラムの推進。
- i) 基礎食糧品生産の格助
- j) 肥料の効率を高め生産性の向上を図るに州内におよぶ農産物の利用を拡大。
- k) 各農場単位の資源と最大限の活用を促すことにより、州内自給体制の確立。
- l) 産後期におよび、牛肉及び牛乳の供給量を増加し、輸入に依存するものの削減を促すための作戦と実施。
- m) 基礎的な種子の生産プログラムの、特に低所得層の種子の供給促進。
- n) 州の他の部門及び連邦政府の行政方針に合致した地域開発計画の促進。
- o) 連邦政府の目標計画に基づき、輸送貨物量の増加条件を伴って、供給輸出回廊計画に呼応してセラー地帯の開発促進。

資料整理部
調査課
企画課
情報課
組織課
調査課
生産課

抜粋：

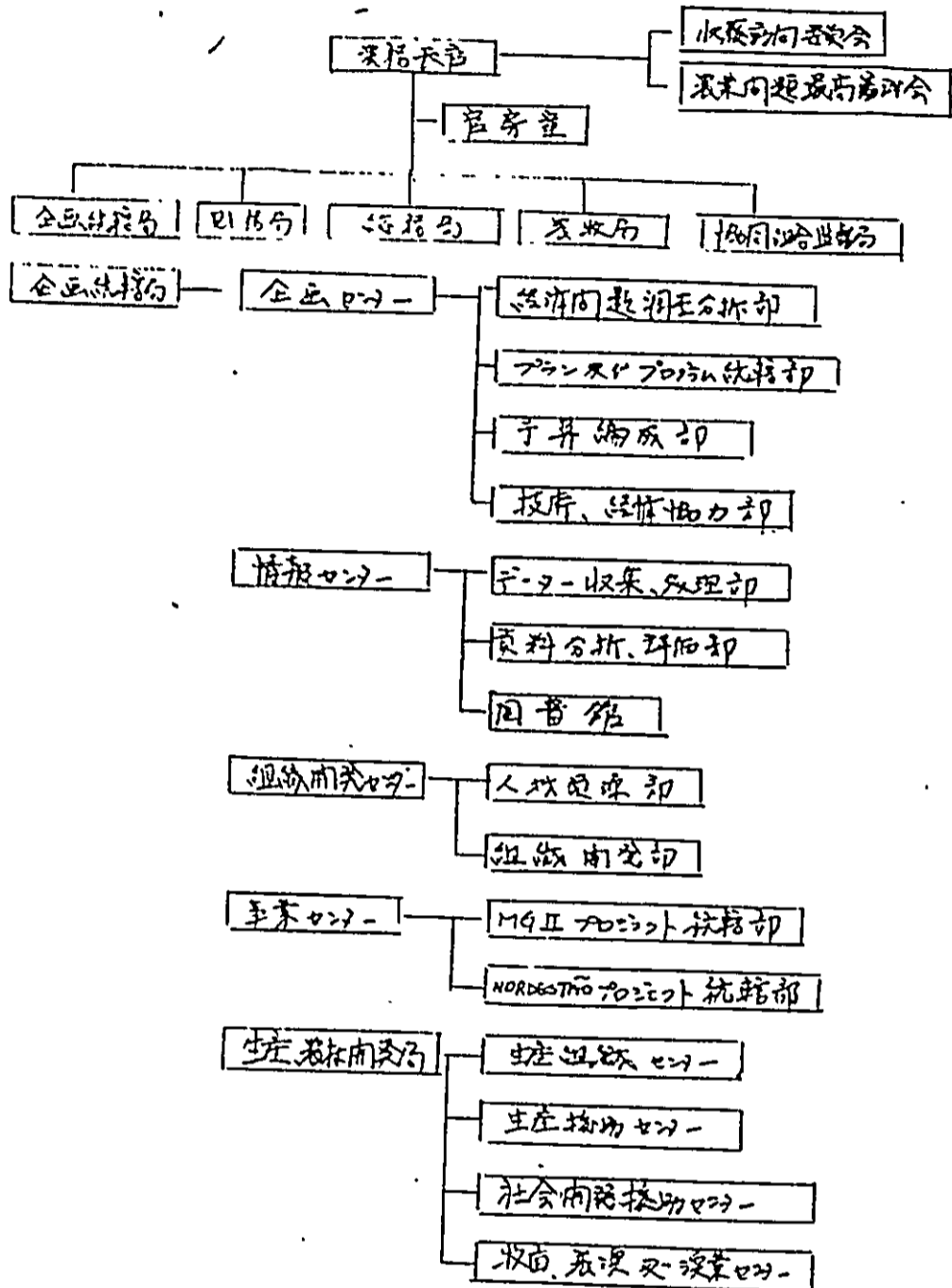

注) 経済問題調査部の内容

- 対内、対外の関係と、各行政部門との最新情報と年々合作す
 - 対内、対外関係に因り調査と文化、その調査内容と問題点を明らかにす
 - 対内、対外関係の現状及び将来に因り調査と文化す
 - 対内、対外関係の調査と、対外政策方針と検討す。
- プラン及びプログラムの統括部の内容
- 単年及び2年計画に因り、最新の総合プランと決定す。

支那の農業行政の発展

技術、情報部の業務

- 計測技術局が考案した技術、情報協力プロジェクトの意見と提案
- 計測技術、情報協力プロジェクトの進捗状況と監督と管理

データ収集部業務

- 技術局各部の人員を定めてデータ収集、収集、技術情報及び基礎統計資料
- 情報収集及び収集した情報の整理と分析と改良
- 情報の収集と提供と組織的に行うための関係機関との関係を保つ
- コンピュータによるデータ処理と管理

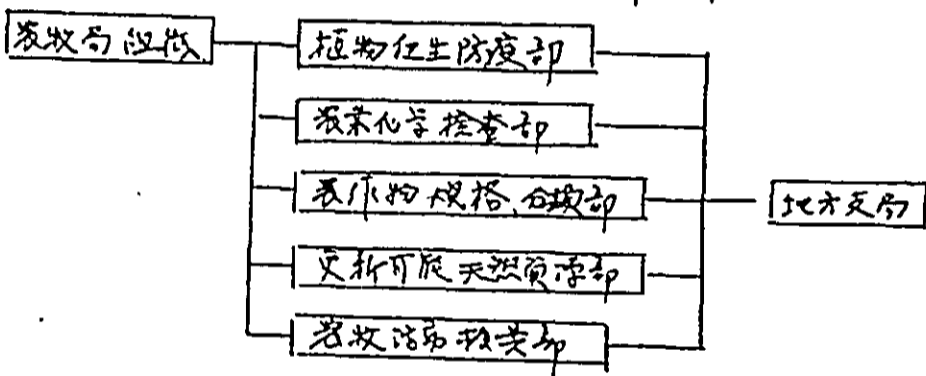

植物衛生防疫部の業務

農作物及び牧草に付する病害及び害虫防除プロジェクトの改良と農業化学検査部の業務

病原及び害虫の検査と他土壌、肥料、土壌矯正剤、種子、農薬配合飼料、木、草の検査と行われる

農作物規格台帳部の業務

農作物の規格、公定標準の制定と基準の決定と格付け、種子検査の監督と管理

更新可能天然資源部の業務

土壌及び水の保全に関する政策の決定、実施、指導

農牧漁畜振興部の業務

开发活动以地区之促进为目的。以开发地区之政策之实施。地方支局。

SUL DE MINAS, TRIANGULO MINEIRO, ALTO PARANAIBA, ZONA DA MATA, NORTE DE MINAS, 及び NORDESTE 各地方支局之置

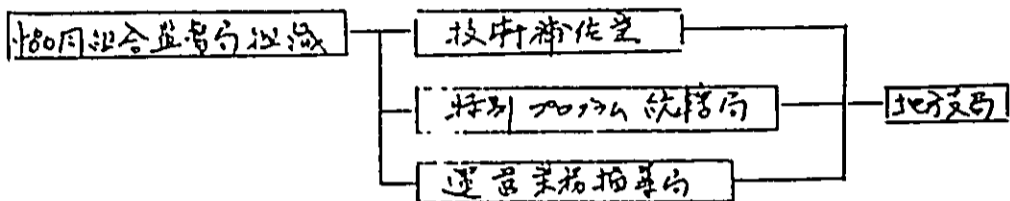

業務内容：

協同組合又は他の形態の団体に對して技術的援助及び活動促進之目的を以て業務目的を置く。

管理面にて 総務、財務、資格、人事、生産、労働、税務及びマーケティングの各分野の分野に補佐する。

又法律面にて 登記の改定及び改訂、組合等への補佐、並びに、おと女等書類の作成指導を行なう。

販売面にて 販賣業者の自営補佐を行なうと共に 市場調査、販賣業者の候補者、仕入れ買取人への信用調査等の指導を行なう。

地方支局
DIAMANTINA, FORMIGA, GOVERNADOR VALADARES, JANAUBA, JUIZ DE FORA 及び UNAI 1= 地方支局を置く
113

情報資料：各支局同業者との連絡、技術情報、統計情報等を得る。

COMPANHIA AGRICOLA DE MINAS GERAIS. - CAMIG (株式會社)

所在地：本部：RUA ESPIRITO SANTO, 466-82, BELO, HORIZONTE, MG.
CEP 30000. 電話 (031) 224-0611

形態：公社

机构：

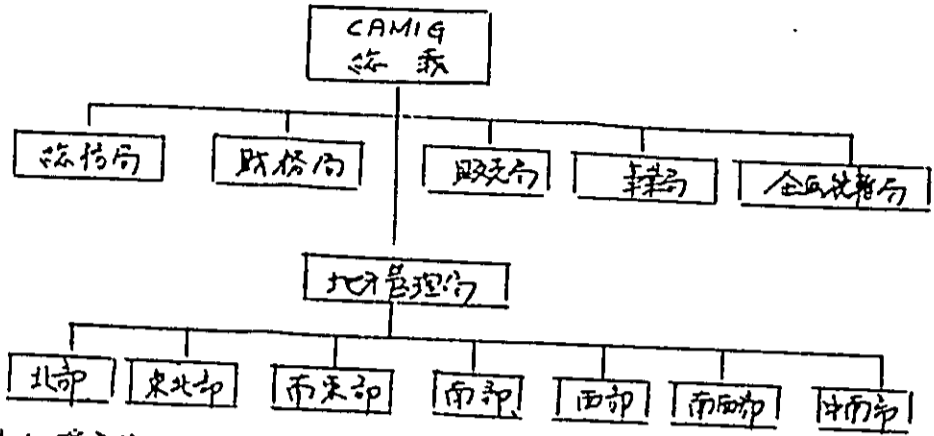

任务：负责制定全厂的设备及v次的事项及行政及设备的供应工作

- 设备的修理， - 设备的机械化及自动化、排木工程的施工
- 土壤的肥力之保全， - 肥料， - 种子之生产， - 农作物的全年的
- 供应、补充， - 肥料，土地之修正，饲料、畜养等之生产， - 农作物的
- 加工， - 工业加工品的输入、 - 深井之掘削， - 防疫， - 森林
- 及环境指导。

北部的任务：州政府于1953年小农准备技术训练(MGII)，地域联合的

设计图，北东北部的设计图，东北部的木炭资源利用的设计图，低温地带的

设计图，以及v次的设计图，以及v次的设计图等之进行。

机械改造及v次：州内之生产设施及工厂153处，今年21处，肥料

工厂2，配合饲料工厂3，盐制造工厂2，牧场14处，纤维及

纤维处理工厂1，表层的石灰工厂1，机械修理工厂3，以及v次

情报资料：工厂的生产统计，机械化设备的统计，生产设施的统计。

COMPANHIA DE ARMAZENOS E SILOS DO ESTADO DE MINAS GERAIS - CASEMIG
(米及v次之公司)

形态：经济合作社，1958年设立。

任务：州内消费的表层的及v次之粮食，其目的及v次之粮食，以及v次

之生产及v次之粮食的大量贮藏及v次之生产。

机构：全州内58处之公司。

1991年10月10日

情報資料: 州内野放施設と同737-7-、現在物取扱い受託の7-7-
 EMPRESA DE ASSISTENCIA TÉCNICA E EXTENSÃO RURAL DO ESTADO DE
 MINAS GERAIS - EMATER/MG

(ミナ・ジロイニ技術援助普及公社)

所在地: AV. RAFA GABAGLIA 1626, BELO HORIZONTE, MG.
 CEP 3000. 電話 (031) 349-8000.

冊名: 公社

機構:

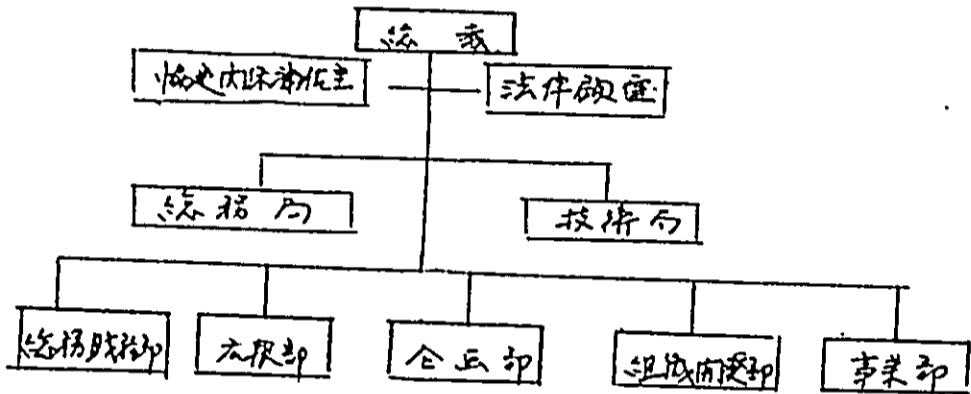

業務: 農業生産と技術指導及び研究開発の普及と業務の...

- ~ 各農場の生いづ問題点の解明
- ~ 農業技術及び農場管理技術の普及者の研修
- ~ 金融機関と対する農業融資申請の指導
- ~ 協同組合及びZafcoの生産団体の組織促進
- ~ 技術局の育成
- ~ 種子、種苗委員会と統合し、種子、種苗生産の促進
- ~ 政府の農業政策の広報
- ~ 表示農場の内訳
- ~ 各地の内芝及び生産物の販売に對する技術指導
- ~ 最低保証価格決定の取組
- ~ 伝統的作物の改良作物への転換
- ~ 新しい生産システムの検討
- ~ 生産品販売会の内訳

1979年11月11日 星期一 11:11

EMPRESA DE PESQUISA AGROPECUÁRIA DE MINAS GERAIS - EPAMIG.

(巴西米纳斯吉拉斯州农业研究公司)

所在地：本部 AV. AMAZONAS, 115. 3º-7º, BELO HORIZONTE, MG.

CEP 30000, 電話 (031) 222-6544, TELEFAX (031) 1366

形態：公企。

長 構：

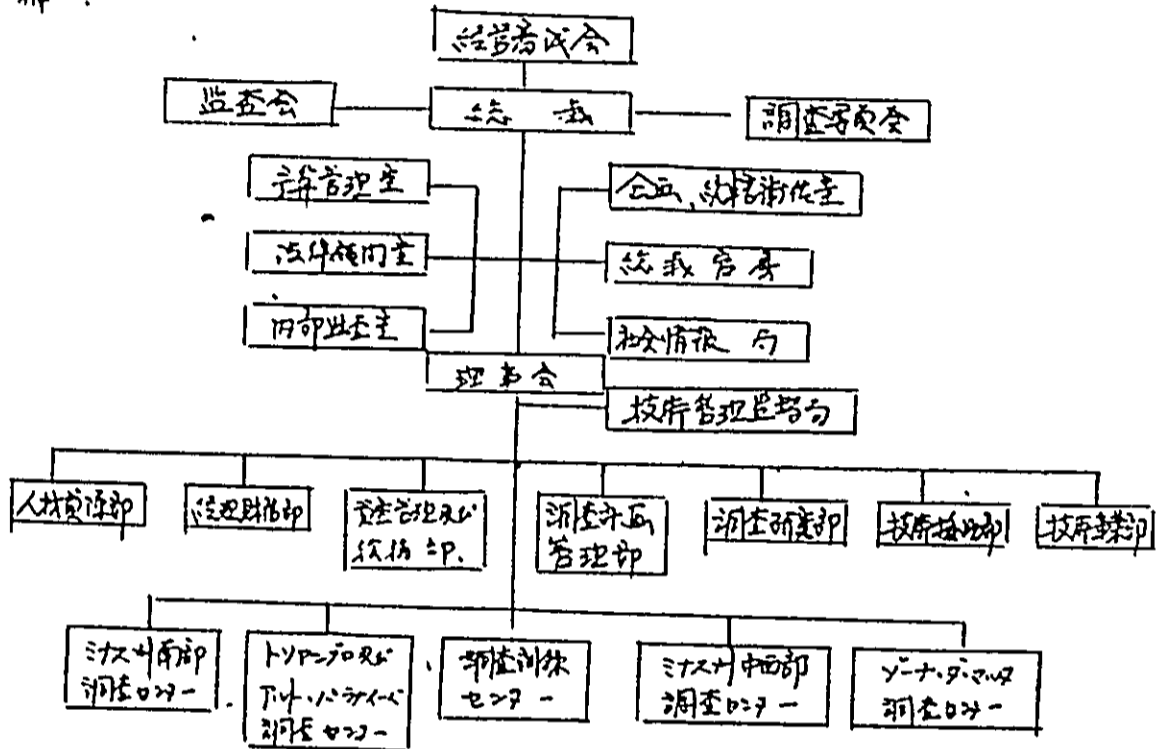

注) 評議會は社長及び理事と州知事任命の5人から成り、米州の農業政策に沿って公企の年間事業計画の決定に力を用いる。

取締役會は最高決定機関として、公企の組織、方針を統括し指揮する。

法律顧問室は、社長、取締役會及び法律顧問の内部問題について補佐し、各部署に於いて法律面での指導を行う。また公企の利益を法的に擁護する。

内部監査室は、社長及び内部監査の指導の下に、各部署の業務に補佐する。

内部監査室は、管理業務の補助、管理業務の改善を行う。また監査面での報告を行う。また総務面、財政面での業務の評価、内部規則及び現行法令の履行状況を確認する。

企画、技術補佐室は、公企及びその下部機構の政策方針を策定し、その通知と管理、技術面での情報収集と決定、合併計画の企画を行う。

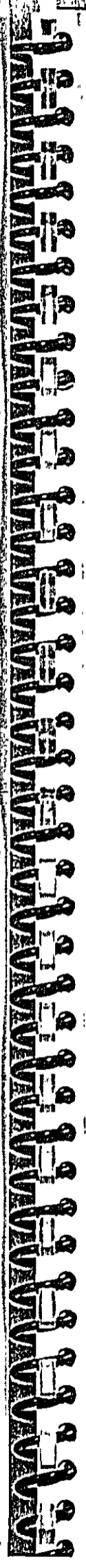

社会情報庁は、総務及び理研会に対し社会情報に関する事項を伝達するに基本的な業務として、国内及び国外に於て公社のイニシエーションに係る業務を行う。

技術情報監督局は、下部本部の調査研究業務を統括し調査する。

調査研究業務は、各課の調査研究センターにおいて行われ、各センターは次の業務目的を掲げている。

- 国内の政策制定に資する現状の調査研究を行う。
- 各課の業務に資する調査、そのための資金の充て
- 試験結果の公表

現在次の4センターがある。

(1) ミナミ中部調査センター

ナガラ (NAVARA) 農科大学内にセンターを設置し、傘下に10ヶ所の試験場がある。

(2) トリプツト及びナガサキ調査センター

ナガサキ試験場内にセンターを設置し、傘下に4ヶ所の試験場がある。

(3) ミナミ中部調査センター

ナガサキ、ナガサキ市に本部を設置し、5ヶ所の試験場がある。

(4) ナガサキ調査センター

ナガサキ農科大学にセンターを設置し、2ヶ所の試験場がある。

調査計画管理部は、調査計画の作成を主要業務として、その実施、管理、評価の基本的な業務を行う。下部組織として以下の5部門がある。

農業調査分野、畜産調査及び獣医学調査分野、食品技術

調査分野、環境保健及び環境調査分野、特別研究分野

調査研究部は、各農場に於ける生産資料の有効利用、新しい農業技術の導入に資する調査を実施し、その結果を公表する。下部組織として以下の4分野がある。

農産物加工分野、生産技術分野、環境調査分野、政策調査分野

技術本部は基礎生産の生産、調査採集結果に基づき生産調整の生産、品質
検査配布を行なう。下部機構として、植物生産部、動物生産部、獣医部、
管理部を有している。

技術本部は、職員への技術訓練を行なうことを目的としている。又研究
～普及～生産者の間のコミュニケーションを促進する。下部機構
として、技術普及部、情報及図書部、広報技術部を有する。

情報資料：各作物の肉の調査結果資料。

CENTRAIS DE ABASTECIMENTO DE MINAS GERAIS S.A. ~ CEASA/MG
(ミナス・ジライ中央卸売場)

所在地：MUNICIPIO DE CONTAGEM, REGIÃO METROPOLITANA DE BELO HORIZONTE

形態：経済協合体。出資比率政府 51% COBAC 48.9%

業務：国営供給システムの中核としてミナス・ジライ州内の農産物の供給を担当する。

生産者及び市場間の取引人として取引の調整を行なう。

州内各市場に野菜卸売市場を開設する。卸売システムは取引の促進を図る。

品質向上に努力する措置と同様、規格化を推進する。農産物の

情報システムを拡大する。小売部門には取引の促進を図るための

スーパーマーケット、仮設施設等、各地市場、自由露天市場、市場部

等との開設を促進する。農産物供給システムの簡素化を図る。

業務：人口が100万都市内には CEASA 以下の 3 市場の公設市場、及び100万都市外市場
あり。州内には 4 ヶ市の卸売市場及び 3 ヶ市の各100万都市の卸
売市場を有している。

情報資料：出入庫統計。

FRIGORIFICO MINAS GERAIS S/A - FRIMISA

(ミナス・ジライ冷蔵会社)

所在地：CARREIRA COMPRIDA KM 25, SANTA LUCIA, MG.

森林資源管理資料集

形態：経済連合体

業務：森林、木材、加工、輸出

情報資料：ミナス州の森林資源の状況、販売、輸出統計

INSTITUTO ESTADUAL DE FLORESTAS - IEF (州森林院)

所在地：RUA DOS CAETÉS, 753, 20^o 22^o AN, BELO HORIZONTE, MG.

CEP: 30000. 電話 (031) 212-4024.

形態：公社

組織：

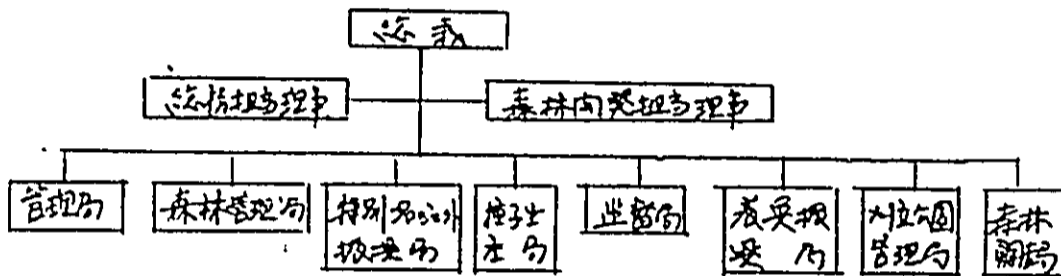

- 業務：
- ミナス州の森林政策を策定し、実施する
 - 州立公園、保存森林地帯の管理
 - 天然資源の保存の必要性と一般に認識させるための教育
 - 州内森林の監督
 - 植林、再植林の振興
 - 生産者、地方行政機関との協力、技術的援助
 - 植林林用種子生産の生産配布
 - 都市の植林、庭園計画等による緑化の作成、実施
 - 道路沿線の植林
 - 各市の市立公園場所の改良及び建設に協力を

情報資料：ミナス州の森林資源の状況及び生産統計

INSTITUTO ESTADUAL DE SAUDE ANIMAL - IEA (州立家畜衛生院)

所在地：RUA DAS CAETÉS, 753, 18^o 19^o AN, BELO HORIZONTE, MG.

CEP: 30000. 電話 (031) 201-6288.

形態：19 CERFAMIG (ミナス州の獣医師会) に改組された機関

本構及期：家畜の防疫が羊と兼務目的とし、家畜の衛生対策が中心に推進する
 特にアフト-ワ、ブルド-ス 羊食肉の狂牛病、豚のバクテリヤ、牛と羊に
 共通する病気が中心となる。又、生産者に対する家畜衛生教育、技術
 指導も行なっている。

本構は、この下の技術部門と管理部門の2つに分れており、技術
 部門には22の6つの科が設置されている。

バクテリア-疾病科、寄生虫科、アフト-ワ科、豚の
 病科、牛の病科、家畜衛生科。

州内には13ヶ所の地方支所、106ヶ所の出生事務所がある。地方支所は、
 シルヴァン、タラマ、サンジョゼ-ロド-カサス、ジュスチチア、コピ
 タド-ウ、パソ-ル、テオドロ-オニ、アルナラ、ポルティニョ、モリス
 シウス、ウチ、ジマ-ス、パウリス、カマ-ラ、カマ-ラ、カマ-ラ

情報資料：州内の家畜衛生に関する資料

FUNDAÇÃO RURAL MINERA DE COLONIZAÇÃO E DESENVOLVIMENTO AGRÁRIO
 ~ RURALMINAS ~ 州民及び農業関係

所在地：RUA ALVARENGA PEIXOTO, 974, BELO HORIZONTE, MG
 CEP 30000, 電話 (031) 335-4049

形態：公社

本構：

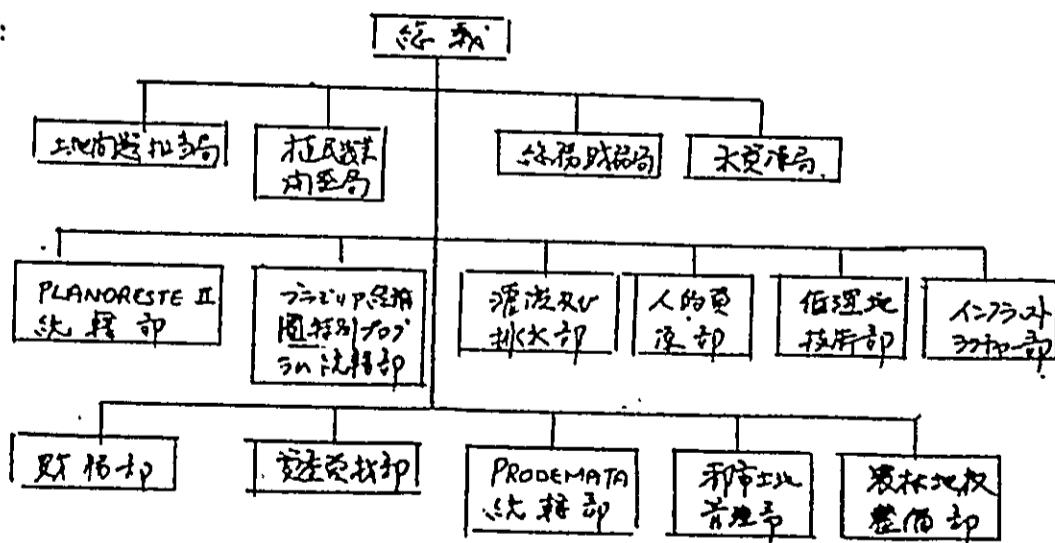

業務：住民及び農業関係の推進、農林及び都市の公営地の地権整備

木材受取の利用規程、都市及び農村に於ける工事の施工
地域調査の計画等

情報資料：木材受取の取扱い資料

COMPANHIA AGRICOLA E FORESTAL SANTA CARBARA (サント・カール・農業森林会社)

所在地：AV. BRASIL 709, BELO HORIZONTE, MG. CX. POSTAL 00022
CEP 30000. 電話 (031) 2016322

形態：外国法人

業務：木材生産、森林調査、植林企画

情報資料：木材受取の取扱い資料

COOPERATIVA AGROPECUARIA DE CAMPOS LTDA (カンポス農業牧畜協同組合)

所在地：RUA TIRADENTES, 490, CENTRO, CAMPOS ALTOS, MG.
CEP 38970. 電話 277

形態：農業牧畜協同組合

情報資料：牧畜肉保資料

COOPERATIVA AGROPECUARIA ITASUARA LTDA (イタズアラ農業牧畜協同組合)

所在地：RUA MAJOR ANTONIO LUIZ, 14/46, ITASUARA, MG.
CEP 35310. 電話 1026, 1115

形態：農業牧畜協同組合

情報資料：乳牛肉保資料

COOPERATIVA AGROPECUARIA DO PONTA DO TRIANGULO LTDA (ポンタ・ド・トリアンゴ農業牧畜協同組合)

所在地：AVENIDA 7, Nº 506, PROGRESSO, ITUIUTABA, MG.
CEP. 38300. CX. POSTAL. 000256. 電話 (038) 2613091, 2613122

形態：農業牧畜協同組合

情報資料：牧畜肉保資料

COOPERATIVA DE CREDITO RURAL DOS PLANTADORES DE CANA DA ZONA DA

MATA LTDA. (マタ・ダ・ゾーナ・ダ・カンハ・デ・サトウキビ生産者信用協同組合)

1
2
3
4
5
6
7
8
9
10
11
12
13
14
15
16
17
18
19
20
21
22
23
24
25
26
27
28
29
30
31
32
33
34
35
36
37
38
39
40
41
42
43
44
45
46
47
48
49
50
51
52
53
54
55
56
57
58
59
60
61
62
63
64
65
66
67
68
69
70
71
72
73
74
75
76
77
78
79
80
81
82
83
84
85
86
87
88
89
90
91
92
93
94
95
96
97
98
99
100

所在地: RUA SENADOR ANTONIO MARTINS N° 161, PONTA NOVA, MG.
CEP 35430, 電話 (031) 831-2210, 831-1636

形態及業務: 信用協同組合

情報資料: 砂糖栽培, 砂糖, 加工, 販賣, 技術指導

COOPERATIVA DOS CAFEICULTORES DE SÃO SEBASTIÃO DO PARAISO LTDA.
(サントセバスティアン・パライス, コーヒー生産者組合)

所在地: RUA CARLOS MUNIC N° 140, VILA ELZA, SÃO SEBASTIÃO DO
PARAISO, MG. CEP 37950, 電話 (035) 531-2540

形態及業務: コーヒー生産者協同組合, 貯蔵, 加工, 販賣

情報資料: コーヒー収穫技術, 生産統計

COOPERATIVA DOS PRODUTORES DE LEITE DE MAR DE ESPANHA RESP. LTDA.
(マリン・エスパーニャ牛乳生産者組合)

所在地: PCA GOVERNADOR VALADARES, 128, MAR DE ESPANHA, MG
CEP 36640, 電話 210, 220

形態及業務: 牛乳生産者協同組合, 技術指導, 販賣

情報資料: 価格, 技術, O PRODUTOR DE LEITE.

COOPERATIVA DOS PRODUTORES RURAIS DE UBA LTDA. (ウバ農産者協同組合)

所在地: RUA PEIMOTO FILHO 122, UBA, MG.
CEP 36500 電話 (032) 532-2162

形態及業務: 農産者協同組合; 普及, 合同, 組合活動

情報資料: 経営支援

COOPERATIVA MISTA DE VARZEA DA PALMA LTDA.

(バリエダ・パルマ農産者協同組合)

所在地: AV. DR. MALLARD, 1320, VARZEA DA PALMA, MG.
CEP 30000, 電話 (037) 731-1446

1971年11月11日

形態及種別：消費組合

情報資料：協同組合の内部資料

COOPERATIVA REGIONAL ASRO-FECUARIA DE SANTA RITA DO SAPUCAI, LTDA.
(サントリタドサプカイ農林協同組合)

所在地：JOÃO EUZEBIO DE ALMEIDA 506, SANTA RITA DO SAPUCAI, MG.
CEP 37540 電話(035) 631-1033.

形態及種別：協同組合：取扱品目、中乳、コ-ヒ-米

情報資料：'消費市場-分析'、'市場動向'、'技術情報'、'組合情報'

COOPERATIVA REGIONAL DOS CAFECULTORES DE POÇOS DE CALDAS.
(ポコスカルダスコーヒー生産者協同組合)

所在地：AV JOÃO PINHEIRO, 757, POÇOS DE CALDAS, MG.
CEP 37700. 電話(035) 721-8967

形態及種別：協同組合、コ-ヒ-の取扱、販売

情報資料：'収穫予想'

COOPERATIVA REGIONAL DOS PRODUTORES RURAIS DE PARA DE MINAS.
(パドミナス農林生産者協同組合)

所在地：AV. GETULIO VARGAS, 1.150, PARA DE MINAS, MG.
CEP 35660. 電話(037) 231-3358

形態及種別：協同組合、中乳販売、食品加工

情報資料：食品加工技術

ESCOLA AGROTECNICA FEDERAL DE BAMBUI. (バンブイ国立農業学校)

所在地：FAZENDA VARGINHA, BAMBUI, MG.
CEP 38900. 電話(037) 431100

形態及種別：国立中等学校、栽培普及、養蜂普及、技術

情報資料：'農林技術'

ESCOLA AGROTECNICA FEDERAL DE BARBACENA ^巴 (バールバセナ) (農業專門学校)

所在地: RUA MONSIEUR JOSE AUGUSTO 204, BARBACENA, MG.

CEP. 36200. 電話 (032) 351-1008.

形態種別: 中等教育

情報種別: 農業教育, 牧畜

ESCOLA AGROTECNICA FEDERAL DE INCONFIDENTES ^因 (インコンフィデンス) (農業專門学校)

所在地: PCA TIRADENTES 416, INCONFIDENTES, MG.

CEP 37576. 電話 02.

形態種別: 中等教育, 牧畜

情報種別: 農林 (牧畜) 以外の農業)

ESCOLA AGROTECNICA FEDERAL DE SÃO JOÃO EVANGELISTA ^{SEZ} (サンジョアンエヴァンゲリスタ) (農業專門学校)

所在地: AV. 1 DE JUNHO S/NO., SÃO JOÃO EVANGELISTA, MG.

CEP 39705. 電話 222. 498.

形態種別: 中等教育, 牧畜

情報種別: 牧畜肉保食科

ESCOLA AGROTECNICA FEDERAL DE UBERLANDIA ^{UB} (ウベルランディア) (農業專門学校)

所在地: FAZENDA SOBRADINHO, UBERLANDIA, MG. CAIXA POSTAL 572.

CEP 38400 電話 (034) 232-1622

形態種別: 中等教育, 牧畜

情報種別: 牧畜技術形成

ESCOLA ESTADUAL VICENTE DE PAULO DE 1 GRAU

所在地: RUA AFONSO PENA 363, SANTA ISABEL, FRUTAL, MG.

CEP 38200 電話 (034) 421-2354

形態種別: 中等教育, 牧畜

情報種別: 牧畜

ESCOLA SUPERIOR DE AGRICULTURA DE LAVRAS (国立ラヴラス農科大学)

所在地: CAMPUS UNIVERSITARIO, LAVRAS, MG

CEP 37200. C.P. 037. 電話(035) 821-3700. 821-3900

形態: 国立大学

業務: 大学教育, 農林調査, 普及業務, 技術, 飼育技術, 獣医学, 森林管理, 森林経済, 食品技術, 森林工学, 農作物・園芸研究(稲, コーヒー, 茶, とうもろこし, オリーブ, じゃがいも, 大豆, 小麦, 人参, マンゴー, ลิ้นจี่, 蘭, 花菜, パプリカ)

情報資料: 土壤, 植物生理, 畜産技術, 森林工学, 森林経済, 品種改良, 食品技術, 肥料

FACULDADE DE ZOOTECNICA DE UBERABA (Uberaba 畜産技術大学)

所在地: RUA DOM LUIZ SANTANA, 115, UBERABA, MG

CEP: 38100. C.P. 247. 電話(034) 333-1188

形態: 私立大学

業務: 高等教育, 調査, 普及業務

情報資料: 畜産技術資料, 家畜の品種改良に関する資料

FLORESTAL AESITA S.A. (アエシタ製材会社)

所在地: AV. AFONSO PENA N° 1500, 6° AND. BELO HORIZONTE, MG

CEP 30000 電話(031) 212-3600

形態: 国営企業

業務: 製材, 木材生産, 森林調査, 木材工業

情報資料: 調査報告書, 専門論文

FUNDAÇÃO DE ENSINO E TECNOLOGIA DE ALFENAS (アルフェナス 技術大学)

所在地: ROD. 46-179, KM-0, CAMPUS UNIVERSITARIO, ALFENAS, MG

CEP 37130. 電話(035) 921-1977

形態: 私立大学 農業工学, 森林工学 化学

情報資料: 技術情報



FUNDAÇÃO JOÃO PINHEIRO (ジョアン・ピネイロ 研究所)

所在地: AV. JOÃO PINHEIRO, 116, 13 AND. BELO HORIZONTE, MG.
CEP 30000, 電話 (031) 226-6833.

形態: 財団

業務: 経済調査, 経済調査.

情報資料: 地域及び社会関係調査, 社会関係問題に内閣知識の向上の促進.

INSTITUTO DE LATICINIO CANDINO TOSTES (カンティノ・トステス 酪農試験場)

所在地: RUA TENENTE FREITAS 116, JUIZ DE FORA, MG.
CEP 36100, 電話 (032) 2122655

形態: 経済法人.

業務: 中等教育, 調査及び普及業務.

情報資料: 乳製品技術, 乳製品の加工及び運搬報告, 食品品質管理.

SOCIEDADE MINEIRA DE AGRICULTURA (ミナモト農協)

所在地: RUA GUAJAJARAS 176, -2 AND. BELO HORIZONTE, MG.
CEP 30000, 電話 (031) 222-2274

形態: 出資団体.

業務: 広報.

情報資料: 農村行事の記録資料.

UNIVERSIDADE FEDERAL DE MINAS GERAIS (国立ミナス・ジェライス大学)

所在地: 農学部: AV. ANTONIO CARLOS 6627, BELO HORIZONTE, MG.
CEP 30000, 電話 (031) 491-4597

植物園: RUA GUSTAVO DA SILVA, 1035, BELO HORIZONTE, MG.
CEP 30000, 電話 (031) 961-7666.

形態: 国立大学.

業務: 大学教育.

情報資料: 農学部及び植物園の資料.

UNIVERSIDADE FEDERAL DE UBERLANDIA (国立ウベルランディア大学)

UNIVERSIDADE FEDERAL DE UBERLANDIA (国立ウベルランディア大学)

〒152 RUA DUQUE DE CAXIAS 285, UBERLANDIA, MG
CEP 38400 電話 (034) 235-0355

形 態 : 国立大学

専攻科 : 工科大学、人文学、医学、林学

UNIVERSIDADE FEDERAL DE VICOSA (国立ビウーサ大学)

所在地 : AV PEIER HENRY FOLES, S/Nº, CAMPUS UNIVERSITÁRIO, VICOSA, MG.
CEP 36570 電話 (031) 891-1790

形 態 : 国立大学

専攻科 : 農業経済、植物品種改良、家畜飼育技術、獣医学、食品技術、森林工学
灌漑、原子、人文学

情報学科 : 与謝野報告者 技術情報

1971年10月10日

怀子: 2000 州

SECRETARIA DE AGRICULTURA E ABASTECIMENTO (州农指局)

地址: AV. MARCHEL CAMARA, 314, RIO DE JANEIRO, RJ.
CEP 20000, 电话 (021) 2208273.

形 质: 州政府指局

- 取 指:
- 1) 蔬菜及肉畜肉类的肉质改善及提供及价格改善.
 - 2) 州内蔬菜生产及基础生产资料的提供.
 - 3) 更新可能及天然资源的保存
 - 4) 蔬菜协同组合的强化

任 指: I. 农指长官补佐长内

- 1) 长官官房
- 2) 法律问题补佐室
- 3) 社会情报局

II. 企画课内

- 1) 农林经济部
- 2) 协同组合部

III. 蔬菜振兴课内

- 1) 蔬菜部
 - a) 植物病虫害课
 - b) 动物卫生防疫课
 - c) 蔬菜价格及检查课
 - d) 高价格及检查课
 - e) 农林エンジニアリング课
 - f) 家畜饲养技术改善课
 - g) 特别プログラム课
 - h) 蔬菜物产研究所
 - i) 种子检查研究所

1) 肥料検査部

2) 土壤及肥料検査部

3) 農林情報部

4) 更新可能な天然資源部

IV 総務、財務部

1) 総務部

2) 財務部

V 特別委員会

1) 川中水作委員会

2) 川内柑橘委員会

3) 川内農産物生産委員会

VI 関連企業

1) 中央卸売部 (COMPANHIA CENTRAL DE ABASTECIMENTO - CEASA)

2) フルニチ製成会社 (COMPANHIA FLUMINENSE DE ARMAZENOS E SILOS - CIFAS)

INSTITUTO BRASILEIRO DE CAFE - IBC (フタバ、コヒー、院)

所在地: AV. RODRIGUES ALVES, 129, RIO DE JANEIRO, RJ.

CEP 20031, 電話 (021) 223-9099.

形態: 商工省管下法人

取組: 1) 国内生産輸出品目別のコヒー政策の担当

2) コヒー市場に於ける技術的、経済的援助の提供

3) コヒーの輸出とコントロール

4) 国内外におけるコヒーの消費増大を図る

5) コヒー市場に於ける技術面、経済面の調査と実施

組織

総務部 (GABINETE)

輸出部 (DIRETORIA DE EXPORTACAO)

生産局 (DIRETORIA DE PRODUÇÃO)

国内消費局 (DIRETORIA DE CONSUMO INTERNO)

法務局 (DIRETORIA DE ADMINISTRAÇÃO)

コヒー経研研発部 (COORDENADORIA DE ESTUDOS DA ECONOMIA CAFÉ)

内部管理企画部 (COORDENADORIA DE PLANEJAMENTO INTERNO, CONTROLE ADMINISTRATIVO)

社会広報部 (COORDENADORIA DE COMUNICAÇÃO SOCIAL)

安全情報部 (ASSESORIA DE SEGURANÇA E INFORMAÇÕES)

人事部 (DEPARTAMENTO DE PESSOAL)

地方事務所 (AGENCIAS LOCAIS)

パソナ市 八丁市 RUA GAMA ADREU, 23 電話 (091) 222-35

マナシ市 市 RUA PADRE JOÃO CRIPAS, 1699 電話 (067) 383-35

チリ市 市 RUA CUIABÁ 458 電話 (0175) 22-52

パソナ市 市 AVENIDA MUNHOZ DA ROCHA 1247 (091) 252-21

マナシ市 市 RUA PERBOYRE E SILVA 111 (086) 231-51

コヒー市 市 AV. 85, 187 (062) 241-23

チリ市 市 AV. REPUBLICA ARGENTINA (0473) 04-31

チリ市 市 RUA QUINTINO BOCAIUNA 492 (092) 234-7

マナシ市 市 AV. GOVERNADOR CARLOS DE LIMA CAVALCANTE (081) 221-4

マナシ市 市 RUA O. LAURA 221 (0512) 32-13

地方事務所 (AGENCIAS REGIONAIS)

マナシ市 市 RUA TUPINAMBÁ 19 (031) 201-0

マナシ市 市 RUA CESÁRIO ALVIM 228-A (033) 304-2

パソナ市 市 RUA DO CAFÉ 54 (0432) 23-11

マナシ市 市 RUA 15 DE NOVEMBRO 317 (0442) 22-22

マナシ市 市 RUA MANOEL BONIFÁCIO 457 (041) 22-59

チリ市 市 PRAÇA BARÃO DO RIO BRANCO 30 (0132) 21-288

11-1270 市 市 市 市
 RUA 12 DE MAIO 1558 電話 (011) 254-903
 11-1271 市 市 市 市
 RUA DOS ALGIBRES 6/2 (071) 242-037
 11-1272 市 市 市 市
 AV. VENEZUELA 53 (021) 253-964
 11-1273 市 市 市 市
 RUA FILTRAMENTO DE BIAJE 33 (027) 223-001
 11-1274 市 市 市 市
 PLACENTA DO CAFÉ 1.000 (035) 221-28.

外国統計 (ESCRITÓRIO NO EXTERIOR)

西独 ハンブルグ 市
 ROEDINGSMARKT, 39, 3^o, 2000. 電話 (004930) 36-468.

英国 ロンドン 市
 6 ST ALDANS STREET, 3rd FLOOR. (00441) 930-5234

174- 市 市 市
 CORSO EUROPA, 12, 20122 (00392) 78-2741

米国 ニューヨーク 市
 717, 5TH AVENUE, 33TH FLOOR. (001212) 421-4422

日本 東京都
 YURAKU-CHO DENKI, N 13TH FL.
 1-CHOME, YURAKU-CHO, CHIYODA-KU (00813) 246-1880

コロンビア ボゴタ 市
 AV. CHILE 12-47, AP. 901 (0057) 255-0556

象牙海岸 テビエ 市
 06-BP-709-06 (000111) 41-4903

情報資料: 収税手帳, コーヒー栽培統計年鑑,
 価格管理及び改良価格,
 生産統計, 消費統計,
 輸出統計

INSTITUTO DO AÇUCAR E ALCOOL (砂糖工業院)

INSTITUTO DO AÇUCAR E ALCOOL (砂糖工業院)

所在地: PRAÇA 15 DE NOVEMBRO 42, RIO DE JANEIRO, RJ.
CEP 20010, 電話 (021) 231-1781

刊 發: 商工省管下アソシエー

- 取 扱: 1) 国内の砂糖及アルコールに關する政策の企画、実施
- 2) 生産者と消費者の利害の調整に砂糖及アルコール市場の安定
- 3) 砂糖及び生産者と工場間の取引基準の規制
- 4) 国内消費と輸出の均衡を確保するための生産管理
- 5) 砂糖輸出の扱扱
- 6) 砂糖及びアルコール精製及白糖の価格決定

- 行 長 (PRESIDENTE)
- 総務部長 (GABINETE DO PRESIDENTE)
- 企画課長 (COORDENADORIA DE PLANEJAMENTO E ORÇAMENTO)
- (COORDENADORIA DE ACOMPANHAMENTO, AVALIAÇÃO E AUDITORIA)
- 地方管理局 (COORDENADORIA DE UNIDADES REGIONAIS)
- 砂糖近代化課長 (DEPARTAMENTO DE MODERNIZAÇÃO DA AGRICULTURA AÇUCAREIRA)
- 生産課長 (DEPARTAMENTO DE ASSISTÊNCIA À PRODUÇÃO)
- 生産管理部 (DEPARTAMENTO DE CONTROLE DA PRODUÇÃO)
- 輸出部 (DEPARTAMENTO DE EXPORTAÇÃO)
- 徴収課長 (DEPARTAMENTO DE ARRECAÇÃO E FISCALIZAÇÃO)
- 財務部 (DEPARTAMENTO FINANCEIRO)
- 情報部 (DEPARTAMENTO DE INFORMATICA)
- 総務部 (DEPARTAMENTO DE ADMINISTRAÇÃO)
- 人事部 (DEPARTAMENTO DE PESSOAL)
- 地方事務所 (AGÊNCIAS REGIONAIS)

行 長 官 邸 電話 (021) 22-3757

1977年12月
 1978年1月
 1978年2月
 1978年3月
 1978年4月
 1978年5月
 1978年6月
 1978年7月
 1978年8月
 1978年9月
 1978年10月
 1978年11月
 1978年12月

- アラビヤ州 マセイタ市 (082) 221-2022
- バルト州 ヴィンツ市 (081) 224-1899
- チリ州 サンタゴ市 (011) 222-0611
- メキシコ州 アポカリプシ市 (031) 201-7055
- 連邦直轄地 ブラジリア市 (061) 224-7066
- パラナ州 グルチーバ市 (0412) 22-8408
- サンパウロ州 サンパウロ市
- パラナ州 ショパン市 (083) 221-0612
- セリジペ州 アカボ市 (079) 222-6966
- バイア州 カルバト市 (091) 222-6966
- 外国事務所 英国 ロンドン市 (00441) 930-1704

情報資料：月刊誌「ブラジリアの発展」 年刊「発展の足音」
 年次報告書、技術情報誌「ブラジリア」(不定期)

FUNDAÇÃO INSTITUTO BRASILEIRO DE GEOGRAFIA E ESTATÍSTICA - FIBGE
 (ブラジリア地理統計院)

所在地：AV. FRANKLIN ROOSEVELT, 166, RIO DE JANEIRO, RJ.
 CEP 20021. CA 1753. 電話(021) 297-3911

形態：大統領府企画庁管轄財団法人

任務：国の経済社会政策の決定に必要の、物理的、経済的及び社会的現状と変化の統計上、地理上、人口動態上の調査と実施、その情報と資料の提供を基本とする業務を行う

この目標を達成するために、基本統計(国勢調査、一定期間のセンサス) 次生統計(経済、社会指標、国家会計等)、人口、地理に関する調査、地図作成の調査、自然環境及び天然資源に関する調査の体系化等

1998

机构：ABEO 管理机构以最高责任者 ELZA 德坎 OFF. 人口及社会局、农业局、天然自然及地理局、地图作成的、管理局、统计及情报局 01 附近 24213.

情报资料：统计年鉴、各机关报告者、作物生产统计、畜牧业统计、总

EMPRESA DE PESQUISA AGRICULTURA DO ESTADO DO RIO DE JANEIRO
(R.J. 农业研究公社)

地址：ALAMEDA SÃO BOAVENTURA 77, NITERÓI, RIO DE JANEIRO
CEP 24.23 电话 (021) 717-5656

电话：EMORAPA 内部。

职务：农业调查 (热带栽培、水产、栽培、竹类)

机构：下部组织 ELZA 的机构 24213.

ESTACÃO DE AQUICULTURA DE GUARATIBA (773 7-1 水产试验站)

地址：ALAMEDA SÃO BOAVENTURA 770, NITERÓI, RJ.

ESTACÃO EXPERIMENTAL DE FRUTICULTURA TRAFAL (热带果树试验站)

地址：ESTRADA VERHA DO GLICERIO Km 3, MACAÉ, RJ.

LABORATÓRIO DE BIOLOGIA ANIMAL (动物生理学研究所)

地址：ALAMEDA SÃO BOAVENTURA 770, NITERÓI, RJ.

情报资料：饲养报告者、技术情报。

EMPRESA DE ASSISTENCIA TÉCNICA E EXTENSÃO RURAL DO ESTADO DE RIO DE JANEIRO
(R.J. 农业技术普及公社)

地址：ALAMEDA SÃO BOAVENTURA, 998, NITERÓI, RJ.

CEP 24120 电话 (021) 7196226

电话：总务局内部

职务：农林技术推广普及普及。

情报资料：技术推广、栽培、水产、肉用、牛奶。

CENTRAL DE ABASTECIMENTO DO ESTADO DE RIO DE JANEIRO - CEARA - RJ.
(行政: 州中央卸売場)

所在地: AV. BRASIL 19001, IJATA, RIO DE JANEIRO, RJ
CEP 21532, 電話 (021) 3716515

形態: 表場内表肉

取扱: 表産物供給

情報資料: 出入荷統計, 価格統計

JARDIM BOTANICO DO RIO DE JANEIRO. (行政: 州中央植物園)

所在地: RUA JARDIM BOTANICO 1008, RIO DE JANEIRO RJ.
CEP 22460 電話 (021) 370-4847

形態: 表場内表肉

取扱: 植物 - 保存及調査 植物分類, 各種実験

情報資料: 植物に関する文献, 調査報告

INSTITUTO BRASILEIRO DE ECONOMIA - IBRE (行政: 州経済研究所)

所在地: AV. GOMES FREIRE 647, RIO DE JANEIRO, RJ.
CEP 20000, 電話 (021) 232-5001

形態: セツツト・ジリツク政府組織

取扱: 表業情報及ジリツクによる主要表産品の生産, 市場調査

表業問題研究ジリツクによる表産物価格, 表業設備安全, 生産設備の革新

形態: セツツト・ジリツク政府組織の一部 (採瓜)

情報資料: 'AGROANALYSIS' (表業の動向, 生産及貯蔵の現状分析)

'CONJUNTURA ECONOMICA' (経済動向, 経済指標統計)

SOCIEDADE NACIONAL DE AGRICULTURA (全国表業協会)

所在地: AV. GENERAL JUSTO 171, RIO DE JANEIRO, RJ.
CEP 20021 電話 (021) 240-4147

形 式： 农协团体、民间水利会团体

取 名： 协会、会、会

情报科目： 农村情报。

COMPANHIA DE CIGARRO SOUZA CRUZ, CENTRO DE PESQUISA E DESENVOLVIMENTO

(雪茄烟草公司研究中心)

所在地： AV. SUBURBANA, 2066, RIO DE JANEIRO, RJ.

CGP 2050 电话 (021) 0816-22

形 式： 民间水利会

取 名： 烟草研究所、协会、品质管理

情报科目： 肥料、土壤肥料、烟草生产与加工技术情报

COOPERATIVA AGRICOLA MISTA DE DURUE DE CARIAS

(混合农业合作社)

所在地： PCA ROBERTO SILVEIRA 15, DURUE DE CARIAS, RJ.

CGP 25000.

形 式： 农协团体

取 名： 农业合作社、研究。

情报科目： 农业合作社、品质管理水利情报。

COOPERATIVA CENTRAL DOS PRODUTORES DE CEBITE LTDA.

(中央生产者合作社)

所在地： AV. SUBURBANA 355, RIO DE JANEIRO, RJ.

CEP 20970 CP. 2987. 电话 (021) 2599000

形 式： 农协团体

取 名： 中央生产者、研究。

情报科目： 生产统计、财政统计

1977
1978
1979
1980
1981
1982
1983
1984
1985
1986
1987
1988
1989
1990
1991
1992
1993
1994
1995
1996
1997
1998
1999
2000
2001
2002
2003
2004
2005
2006
2007
2008
2009
2010
2011
2012
2013
2014
2015
2016
2017
2018
2019
2020
2021
2022
2023
2024
2025

UNIVERSIDADE FEDERAL DO RIO DE JANEIRO. (国立怀不列颠大学)

所在地: ILHA DA CIDADE UNIVERSITARIA, RIO DE JANEIRO, RJ.
CEP. 21901 电话 (021) 280-9322.

形式: 国立大学

取 扱: 大学教育、調査、普及。

研究分野: 教育、工学、社会学、森林工学、看護学、獣医学。

UNIVERSIDADE FEDERAL FLUMINENSE. (国立フウミネラ大学)

所在地: VITAL BRASIL FILHO 64, NITEROI, RJ.
CEP 24230. 电话 (021) 7710665

形 式: 国立大学

取 扱: 大学教育、調査普及

研究分野の研究分野: 獣医学、社会学、看護学

UNIVERSIDADE FEDERAL RURAL DO RIO DE JANEIRO

(国立怀不列颠农林大学)

所在地: KM 07, ANTIQA RODOVIA RIO - SAO PAULO, ITAGUAI, RJ.
CEP 23060. 电话 (021) 7882300.

形 式: 国立大学

取 扱: 大学教育、調査、普及。

研究分野: 教育、森林工学、看護学、獣医学。

サンパウロ州

SECRETARIA DE ESTADO DA AGRICULTURA (州農務局)

PKF 地 : AV. MIGUEL ESTÉFANO 3.900, SÃO PAULO, SP.

CEP 01051 C.P. 8110 電話 (011) 276-9266

形 態 : 州政府機関

取 柄 : 州内の農業開発を促進すること、主要目標として農業政策の立案と執行。

農務局の取柄は次の通りである。

1) 研究調査 各地域事務所、天然資源研究所、農業技術研究所において農業開発を促進するための知識を集積する。

2) 技術指導 生産性の向上を図るための研究調査による知識を農業生産者に普及する。

3) 生産原材の供給 : 農業技術の開発、また天然資源の開発と同様の一部の生産原材を生産者へ民間部門と補充する。

4) 役務の提供 : 農産物の生産及び加工、天然資源の有効利用、また州内及び国外市場開拓の促進に努め、一部の役務を提供し、民間部門と補充する。

5) 検査及び監督 : 新しい製品に適合する農産物の分類、規格検査、輸出に提供するための生産原材の品質管理、輸出及び生産促進のための監督及び検査、野生動物の保護のための規則の改定。

6) 訓練 : 農務局及び公共民間機関の人材訓練。

7) 補佐業務 : 連邦政府、州政府及び民間部門と協力し、農業開発のための技術面、経費面の補佐と執行。

8) 管理 : 各部門の目的遂行のための業務組織管理。

取 柄 : 以上の取柄遂行のため、農務調査部 (CPA)、各地問題補佐官 (ARA)、統合技術指導部 (CAT)、農業経済研究所 (IEA)、協同組合指導部 (OAC) の配置がある。また関連企業として各地民衆会社 (CAIC)

1971年
 1972年
 1973年
 1974年
 1975年
 1976年
 1977年
 1978年
 1979年
 1980年
 1981年
 1982年
 1983年
 1984年
 1985年
 1986年
 1987年
 1988年
 1989年
 1990年
 1991年
 1992年
 1993年
 1994年
 1995年
 1996年
 1997年
 1998年
 1999年
 2000年
 2001年
 2002年
 2003年
 2004年
 2005年
 2006年
 2007年
 2008年
 2009年
 2010年
 2011年
 2012年
 2013年
 2014年
 2015年
 2016年
 2017年
 2018年
 2019年
 2020年
 2021年
 2022年
 2023年
 2024年
 2025年

中央の中央卸売市場 (CEAGESP) 及び FRUTESP 株式会社 がある。

<組織図>

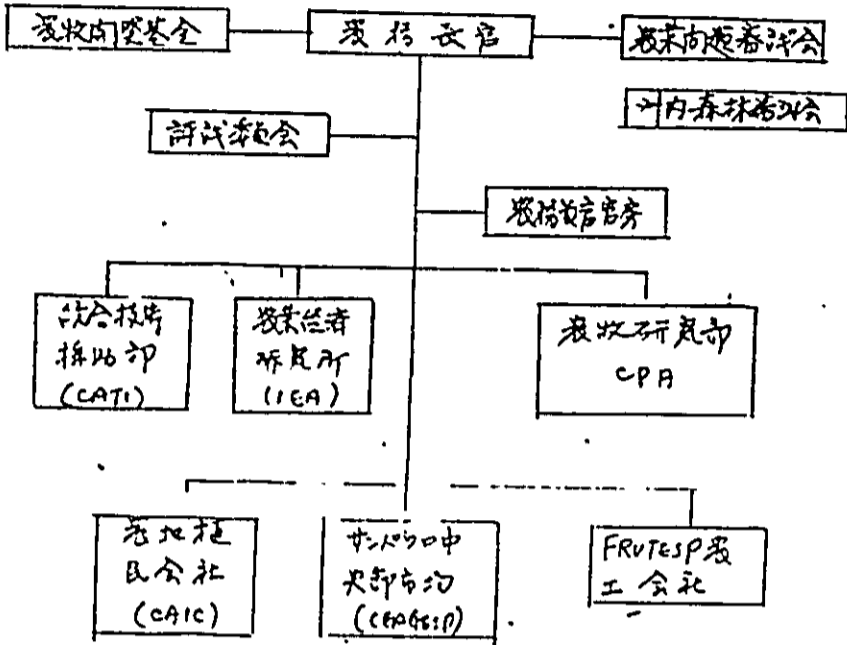

各部門の組織は後述の通りである。

COORDENADORIA DE ASSISTÊNCIA TÉCNICA INTEGRAL (CATI)

(総合技術援助部)

技術者はその技術指導、政策の立案に提供、農業生産者の監督検査と
 主要業務として、柳井川にて技術指導、州内 378 郡と 10 大地域 49
 小地域に亘りして各農業地域に出張事務所 (CASA DA AGRICULTURA) と
 通じて農業者への技術指導を行っている。

技術指導は農業生産者にその教育的性格を持つ。生産者の直接関係を利用
 する資料を提供する。

民間部門で行われる種子生産の不足を補うため CATI においては種子の
 生産が行われる CASA DE AGRICULTOR を通じて配布している。種子の生産
 は直営の農場又は種子生産農家の委託で行われる。

土壌保全の面から CATI においては重要な事項として、特に
 トレーサー作業による土壌保全方法の指導を行う。この EDA プログラムと
 は '土壌保全プログラム'、'農業融資プログラム' 等と関係
 中である。

1999年10月10日

監督、検査の業務は広範におおむね、中々も次の事項に特等である。
 ① 柑
 のカンゴ（液糖類）発生地の根拠検査 ② アト-ヤ発生地
 液牛群の長検査及び防接控 ③ B型牛乳糖化地の衛生検査
 農薬の生産管理（種子、肥料、土壌矯正剤、表果及び配合飼料）
 検査 畜産物におよぶ食品の衛生検査、飼料衛生の衛生
 物の衛生管理

以上のほか、畜産物販売会への助成、土壌の保全等も CATI の
 責任下で行われる。

< CATI の組織図 >

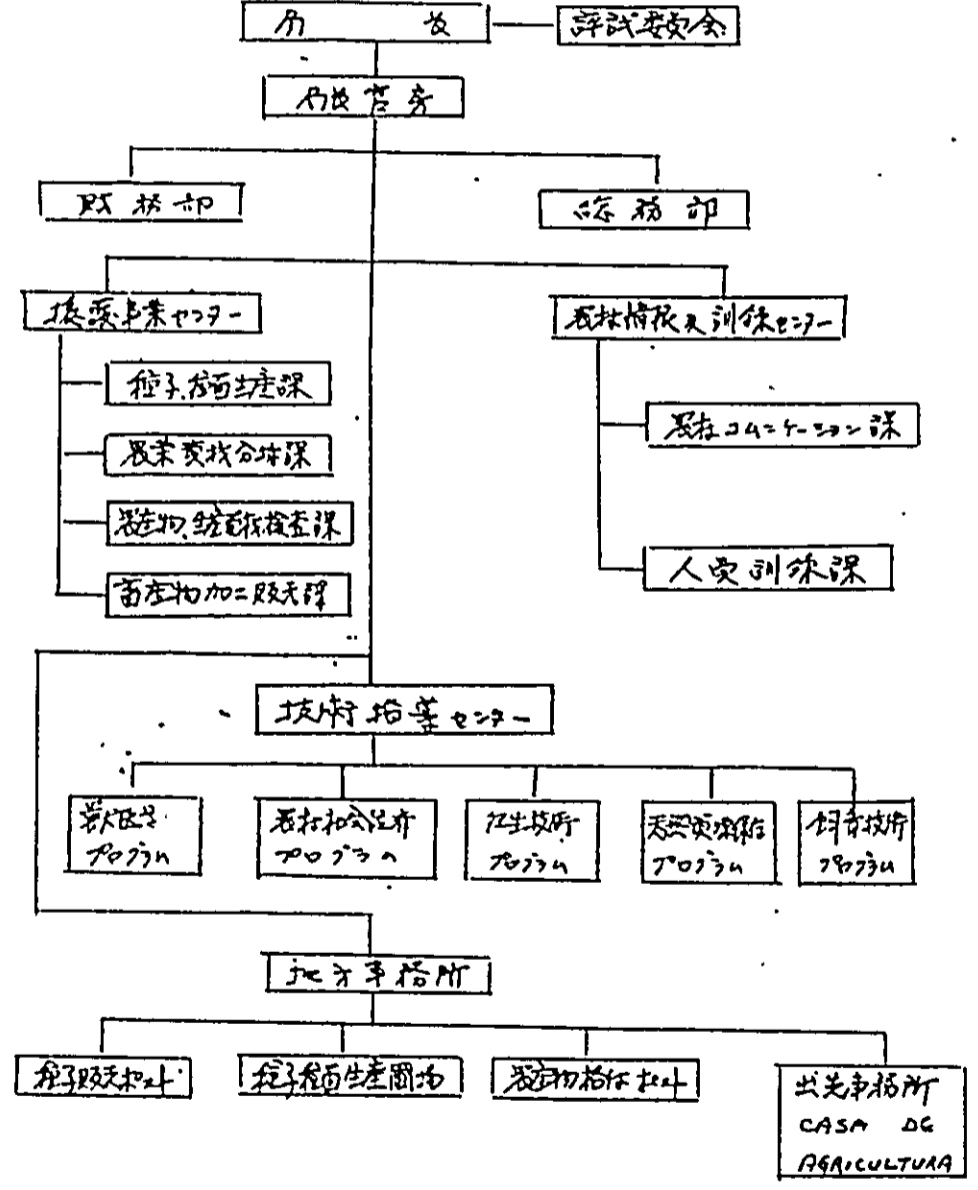

COORDENADORIA DA PESQUISA AGROPECUÁRIA (CPA)

(農牧研究局)

生産性向上を目的として、農牧調査を担当し、下部組織として、カンピナス
農事試験場、サンパウロ生物研究所、畜産研究所、及び各州に設置された
同局の調査員による25の試験場と5つの種子生産圃場、7つの畜
飼育技術センター、13の飼育場と2つの加工場
各組織の役割は次の通りである

INSTITUTO AGRONÔMICO DE CAMPINAS (カンピナス農事試験場)

所在地: AVENIDA BARÃO DE ITAPURA Nº 1481, CAMPINAS, SP.
CEP 13100. 電話: 9-4100, 8-617.

主要業務は科学的、技術的知識を蓄積し、その目的として調査を行
うこと、そのほか、気象、土壌、植物生理学、その他植物生産に関連す
るの研究を行う、品種の改良、栽培技術の向上、生産性向上に
中である

品種の改良分野では病害及び虫害に抵抗性のある新しい品種の研究
を行うこと、また機械化に適した品種の選定も目標項目の一つである
栽培技術面では次の事項の研究を行う。1) 耕種法、2) 採種
方法は、州内の各圃場と地上適した肥料の選定、3) 灌漑利用、4)
圃場の保全と機械化

換気調査の分野では土壌の肥沃度、植物生理学、気象等の調査
を行う。

またその調査結果は、技術誌 'BRAGANTINA' 及び 'Boletim de
' O Agrônomo ' にて一般に発表されている

生産者の供給面では、民間部門に補充する種子及び技術の
産出を行っている。また、その中には土壌分析、施肥の適量調査、
飼料分析、平均分析の設置、栽培技術及び他の各圃場の調査
調査活動に役立つ訓練を行っている

畜産研究所

INSTITUTO BIOLÓGICO (生物学研究所)

所在地: AV. CONSELHEIRO RODRIGUES ALVES 1.251, SÃO PAULO, SP
CEP 04019, CP. 7119, 電話 20-4234

生物学研究所の主要活動は家畜及び作物の衛生防疫を目的として調査に集中している。その間、経路性の食品作物及び牛豚、鶏類の感染症及び害虫駆除に効果的な方法の研究も進められている。特にこの調査と平行して生産物や工場に感染する病原菌の調査、免疫学、エコロジックな研究も進められている。

この調査結果は "O ARQUIVO DO INSTITUTO BIOLÓGICO" 及び "O BIOLÓGICO" に発表が公表されている。

一才資料供給の目的として、7000-7000、版入付、その表紙に付する予防持佐液を供給する。

従って提供の種子や畜産の化学検査を委託する。

INSTITUTO DE TECNOLOGIA DE ALIMENTOS - ITAL (食品技術研究所)

所在地: AV. BRASIL 2.880, CAMPINAS, SP.
CEP 13100, CP. 139 電話 8-0170

食品と肉類技術及び飼料技術、貯蔵、加工、包装、販売及び利用の調査研究を目的として調査されている。

調査結果は技術誌 "BOLETIM DO INSTITUTO DE TECNOLOGIA DE ALIMENTOS" 及び "COLABORAÇÃO" に発表されている。

又食品工業と技術研究所の指導も行う。

INSTITUTO DE ZOOTECNICA - IZ (畜産研究所)

所在地: RUA HEITOR PENTEADO N. 56, NOVA ODESSA, SP.
CEP 13460, 電話 85-903

牧羊群及び牧羊の改良を目的として調査研究を実施している。その間、飼料の栄養組成、人工授精等、経路性伝染病の家畜飼育技術の改良等も調査されている。

1971年10月10日

本所の試験研究結果は、月刊誌「BOLETIM DE INDUSTRIA ANIMAL」
 及び「ZOOTECNICA」に掲載される

資料供給の目的は、冷害精液、子牛の印、本所飼育種子、種畜、繁殖用
 畜の生土、保存を行うこと

以上の内容を、畜産研究の組織図の通りである

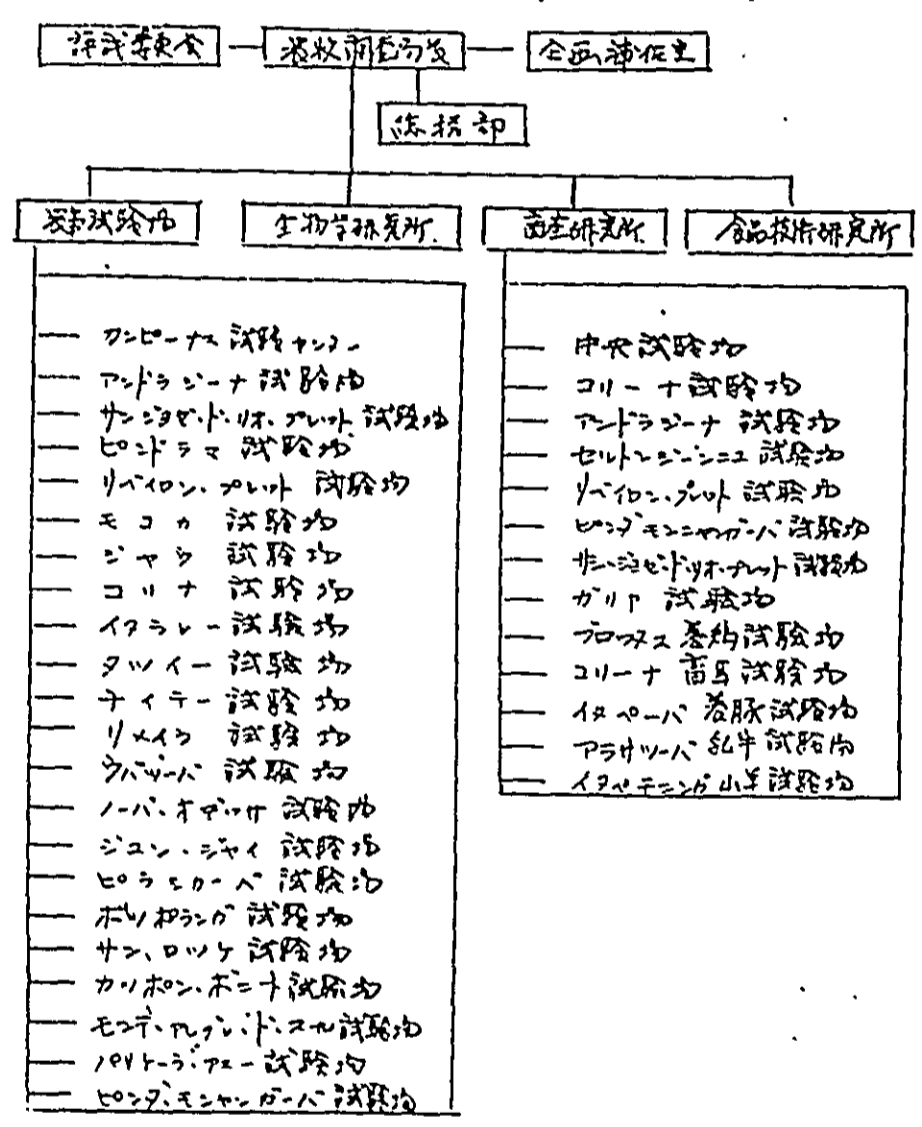

INSTITUTO DE ECONOMIA AGRICOLA - IEA

(農業経済研究所)

所在地、AV. MIGUEL STEFANO 3900, SÃO PAULO, SP.

CEP 04391, 電話 (011) 276-5052

農業経済研究所の調査と担当する畜産の農業生産に関する各種の情報は、集約し、公表する。業務中では、農業界と経済環境に関する調査の
 ほか、生産コスト、生産量、農業設計、農業政策等の調査も実施する

調査研究結果及び農業統計は次の刊行物により発表される。

“INFORMAÇÕES ECONOMICAS”：経済概況、農業政策、穀物価格動向、生産者受取価格、小売価格、生産者価格統計、技術情報誌

“PROGNOSTICO”：生産コスト、経済作物市場動向、畜産作物及び高産物の生産及び市場、農業政策の動向等。

“LEVANTAMENTO SISTEMÁTICO DE PRODUÇÃO AGRÍCOLA” 主要農産物生産統計。

“AGRICULTURA EM SÃO PAULO” 州内各地農業文庫及び誌

< IEA の組織図 >

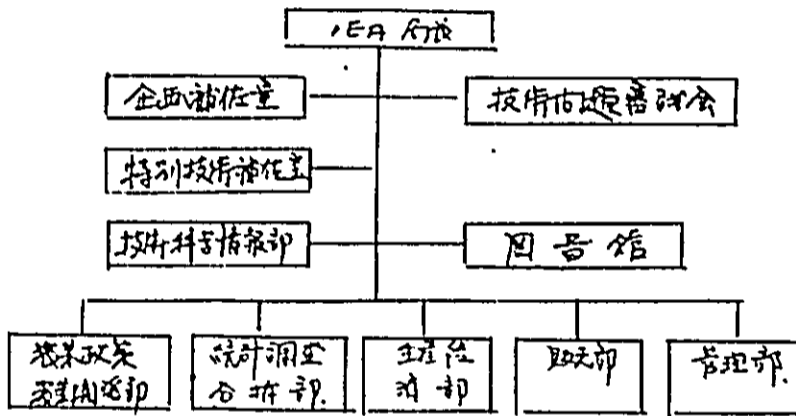

DEPARTAMENTO DE ASSISTÊNCIA AO COOPERATIVISMO (DAC)

(協同組合指導部)

本課は州内の各農産物の協同組合に対する運営指導と業務援助を行う。現時点では乳牛生産者、砂糖生産者及び大豆生産者による協同組合運営の指導に重点を置いている。

協同組合に対する調査、協同組合の経営と管理に対する補佐の提供、手数料の徴収と組合の運営、取組に対する講習会の開催、専門組織の普及、関連法規及び融資に関する研究等の担当業務の執行は、本課の業務結果は技術情報誌に一般に発表される。

COMPANHIA AGRICOLA IMOBILIÁRIA E COLONIZADORA (CAIC)

(農地荘民公社)

所在地: RUA DONA GERMAINE BURCHARD 515, SÃO PAULO, SP.
CEP. 05002 電話 (011) 262-1700

形態: 州及邦内連合企業 經濟混合體。

取 扱: 州政府の農業政策に依り、植民地の造成工中、民間部門に補給する農業機械化のサービス提供を主要業務とする。この工中内容は、機械、代南、整地、圃場整備、土壌保全、林木、貯水池及び道路の築造等を行なう。この工中、既に州内30ヶ所に機械化センターを設置して、この事業目的の170、現在24次の項目の増加に伴って事業の拡大を図る。

- 平内機械と協力を農林産物及び電力の架設工中
- 農林産物倉庫の条件向上に関する研究
- 種子、肥料、農薬、農具、及び農業生産資料の調整
- 農業機械化の促進
- セラードや低湿度帯の土地に利用可能な低地帯の農地化を目標とするものの推進
- 農業企業やアグリビジネスの生産規模の拡大を目的としたインフラ整備
- 天然資源保存プロジェクトの実施
- 州農林局が行なう技術指導及び農林産物企業との協力

COMPANHIA DE ENTREPÓSITOS E ARMAZÉNS GERAIS DO SÃO PAULO (CEAGESP)

(州内各埠頭)

所在地: AV. DR. GASTÃO VIDIGAL, 1906, SÃO PAULO, SP.
CEP 05300 電話 (011) 260-3366

形態: 州及邦内連合企業、經濟混合體

取 扱: 農産物の流通の近代化を目的とする政府方針に依り、州内各地に設置して、貯蔵倉庫、市場、取引市場を通じて、農産物の流通を目的とする。

1971年12月21日

州内以农业及小工业为主。野城合年0 州内20年内 714、州内 385所 州内
012 州内20年内 15所、州内 195所。又取引商场的 195所、次取
合年 0 174所 5。

情报资料： 入境统计、价格统计。

FRUTESP SIA AGRO-INDUSTRIAL

所在地： AV. DR. GASTÃO VIDIGAL 1996, SÃO PAULO, SP
CEP 05300. 电话 (011) 260-4640.

册 名： 州政府内连企业

来 稿 70年代 州内 174所 012所 州内 385所 州内 15所 州内 195所。又取引商场的 195所、次取
SANDERSON SIA 社 0 例在 1996。 州内 社会的 经济 与 本 州 政府 12。 同 工
场 1 复 收。 次 取 引 商 场 的 195 所。 及 0 副 产 物 的 生 产 跟 天 行 的 2 合 日 11
E 7211。

ASSOCIAÇÃO BRASILEIRA DE CRIADORES DE BOVINOS DA RAÇA HOLANDESA.

(荷兰种牛饲养者协会)

所在地 : R. MONTE ALEGRE N° 1715, SÃO PAULO, SP.

CEP 05010 电话 (011) 654-107

形式 : 注册者及许可生产者协会、民间水利团体

栽培 : 普及牛奶、改良、血统统计、血统选择。

情报资料 : HERO BOOK BRASILEIRO, 血统统计、民间水利

ASSOCIAÇÃO NACIONAL DE DEFENSIVOS AGRICOLAS

(全国农药协会)

所在地 : RUA CAPITÃO ANTONIO ROJA 376, SÃO PAULO, SP

CEP 01443 电话 (011) 881-5500

形式 : 民间水利团体

栽培 : 杀虫剂、调查、统计、企业。

情报资料 : 农药的生产、调查、统计、农药子 关子防、农药企业、民间水利

ASSOCIAÇÃO PAULISTA DOS PRODUTORES DE SEMENTES E MUDAS

(圣保罗州种子、苗木生产者协会)

所在地 : DR. VIÉIRA DE CARVALHO N° 40, SÃO PAULO, SP.

形式 : 民间水利团体

栽培 : 种子、苗木生产者协会。

PROLISA DE CEREJAS DE SÃO PAULO (圣保罗樱桃取引所)

所在地 : AV. SENADOR QUEIROZ 611, SÃO PAULO, SP

CEP 01026. 电话 (011) 227-4522.

形式 : 民间水利团体

栽培 : 取引所

情报资料 : 每日的取引所、收获、市场动向

中国科学院植物研究所

BOLSA DE MERCADORIA DE SÃO PAULO, (1970 商品取引所)

所在地址: RUA LIBERO BADARO 471, SÃO PAULO, SP.

CEP 01099 电话(011) 323-101

形式: 民间非营利团体

取柄: 商品取引、农作物品

情报资料: 商品言词和地、统计、市内肉和肥料

FEDERAÇÃO DA AGRICULTURA DO ESTADO DE SÃO PAULO

(1970 农业联盟)

所在地址: RUA BARÃO DE ITAPETININGA 224, SÃO PAULO, SP

CEP 01040 电话(011) 2587273

形式: 民间非营利团体

取柄: 农业、林业

INSTITUTO DE PESQUISA TECNOLÓGICAS DE ESTADO DE SÃO PAULO,

(1970 技术研究所)

所在地址: CIDADE UNIVERSITÁRIA, BUTANTÃ, SÃO PAULO, SP

CEP 05508. 电话(011) 268-2211

形式: 经济混合商工农业

取柄: 畜牧业、灌溉工程、土地改良、代客工程、农村人口问题、农村卫生、森林资源利用、肥料等市内工业

情报资料: 调查报告、化学分析结果

SOCIEDADE BRASILEIRA DE MICROBIOLOGIA (1970 微生物学会)

所在地址: AV. MIGUEL STEFANO 3687, AGUA FUNSA, SÃO PAULO, SP

CEP 01000 电话(011) 275-3322

形式: 民间非营利团体

取柄: 普及、企业、训练

1991年12月11日

COOPERATIVA AGRICOLA DE COTIA (咖啡產茶組合)

地址: AV. JAGUARE 1407, JAGUARE, SÃO PAULO, SP.
CEP 05306 電話 (011) 268-1522.

形式: 產茶協同組合

業務: 農產物販賣, 加工, 輸出, 控製材料購買, 輸入, 貯藏, 技術指導, 販賣.

COOPERATIVA AGRICOLA MISTA DE IAITINGA LTDA (咖啡-茶產茶組合)

地址: RUA TRADENTIS, Nº 1090, IAITINGA, SP.
CEP 14900 電話 (061) 922-200.

形式: 產茶協同組合

業務: 產茶, 咖啡, 控製材料購買, 技術指導.

COOPERATIVA AGRICOLA MISTA DE ARARAS (咖啡-茶產茶協同組合)

地址: PCA MARTINHO PRADO 71, ARARAS, SP.
CEP 13600 電話 (195) 413122.

形式: 產茶協同組合

業務: 販賣, 購買, 加工, 技術指導.

COOPERATIVA DE ELETRIFICAÇÃO RURAL DE MOGI DAS CRUZES, LTDA

(E.S. 92.716-72 農村電化組合)

地址: ESTRADA DO BARROSO KM 21, PINDORAMA, MOGI DAS CRUZES, SP.
CEP 08700 電話 (011) 469-2837.

形式: 電化組合

業務: 農村電化.

COOPERATIVA DOS CAFEEICULTORES E CITRICULTORES DE SÃO PAULO

(咖啡-柑橘產茶協同組合)

地址: PRAÇA BARÃO DE RIO BRANCO, 9, JEREBÓUNGO, SP.
CEP 14700 電話 (173) 921 600

形 式： 农事协同组合

業 務： 工、农、林、牧、渔、运、贮藏、加工、销售、技术推广。

COOPERATIVA REGIONAL AGRO-PECUARIA DE LINS (州农畜牧协同组合)

所在地： R. MATO GROSSO 76, JUNQUEIRA, LINS, SP.

CEP. 16000 电话 (195) 221-733

形 式： 农事协同组合

業 務： 贮藏、销售、加工、技术推广、讲座、统计

ESCOLA SUPERIOR DE AGRICULTURA LUIZ DE BUIROS. (州立农林科大学)

所在地： AV. PADUA DIAS S/N, PIRACICABA, SP

CEP 13400 电话 (194) 330011

形 式： 州立大学

業 務： 大学教育、调查、普及。

研究科： 农学、农学化学、园艺、畜产学、植物学、营养学、农村社会学、土壤学、
森林工学、森林工学

并 列： 学部内各

DEPARTAMENTO DE COOTECNICA (畜产学部)

DEPARTAMENTO DE ZOOLOGIA (动物学部)

DEPARTAMENTO DE BOTANICA (植物学部)

DEPARTAMENTO DE ENTOMOLOGIA (昆虫学部)

DEPARTAMENTO DE QUIMICA (化学部)

DEPARTAMENTO DE SILVICULTURA (林业部)

DEPARTAMENTO DE FITOPATOLOGIA (植物病理学部)

DEPARTAMENTO DE ECONOMIA DOMESTICA (家庭经济学部)

DEPARTAMENTO DE FISICA E METEOROLOGIA (物理气象学)

DEPARTAMENTO DE MATEMATICA E ESTATISTICA (数学及设计学部)

DEPARTAMENTO DE AGRICULTURA E HORTICULTURA (蔬菜及园艺学部)

DEPARTAMENTO DE ECONOMIA E SOCIOLOGIA RURAL (农村社会经济学部)

DEPARTAMENTO DE SOLOS GEOGRAFIA E FERTILIZANTES (土壤、地理、肥料学部)

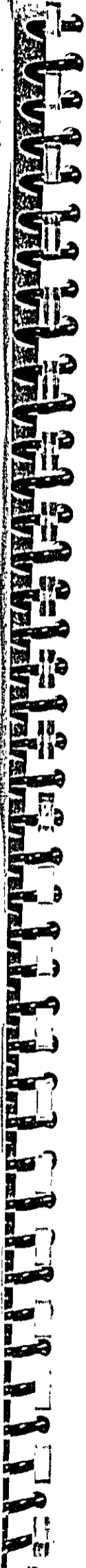

ESCOLA SUPERIOR DE ASTRONOMIA DE PARAGUACU PAULISTA
(1937年2-1944年2 理科大学)

所在地: RUA PREF. JAME MONTGRO, 791, PARAGUACU-PAULISTA, SP
CEP 19700 电话 (183) 61.953

形式: 私立大学 (FUNDAÇÃO GANON DE GILINO)

学科: 天文学 (植物生理, 工芸学, 天文学, 畜産)

FACULDADE DE ASTRONOMIA E ZOOTECNICA "MANOEL CARLOS GONCALVES"
(1911年.加那利.コリチウラ 畜産大学)

所在地: AV. HELIO VERGUEIRO QUATE S/4, ESPIRITO SANTO DO PINHAL, SP
CEP 13990. 电话 (196) 513579.

形式: 私立大学

学科: 天文学, 调查, 普及.

研究项目: 植物, 家畜生理, 害虫防治, 病害防治, 生产管理.

UNIVERSIDADE ESTADUAL DE CAMPINAS, (州立カピタニタ大学)

所在地: CIDADE UNIVERSITARIA, ZEFERINO VAZ, CAMPINAS, SP
CEP 13100. CP 1170. 电话 (192) 391-1112.

形式: 州立大学

学科: 天文学, 调查, 普及.

UNIVERSIDADE DE SÃO CARLOS, CENTRO DE CIENCIA BIOLÓGICAS E DA SAUDE
(カニウニウタ大学 生物科学部生物化学科)

所在地: VIA WASHINGTON LUIZ, Km 235, SÃO CARLOS, SP.
CEP 13560 电话 (162) 21511

形式: 私立大学

学科: 天文学, 调查, 普及.

UNIVERSIDADE ESTADUAL PAULISTA JULIO DE MESQUITA,
(カニウニウタ大学 総合大学)

所在处： DEPARTAMENTO DE CIENCIAS BIOLÓGICAS E DA SAÚDE (生物科学部)

FACUNDA EXPERIMENTAL PRESIDENTE EMILIO SARRASTRUZU MEDICI.

RODUCATU, SP. CEP 18600 电话 (149) 223 883

FACUNDA DE CIENCIAS AGRONOMICAS (农业科学部)

△ 上

INSTITUTO DE CIENCIAS

AV. 24-A S/NO., RIO CLARO, SP.

CEP 13500 电话 (195) 347 599.

形 态： 州立大学。

学 科： 大学教育。 饲养、 饲养。

研究分所： 土壤、 肥料、 土壤肥力、 植物营养、 施肥、 土壤保全。

食品技术、 果树栽培、 野生环境、 花卉栽培、 测量、 柑桔

山林学、 气象学、 灌溉技术、 病害、 害虫、 农业经济。

情报资料： 研究饲养及饲养。

パラチ

SECRETARIA DE ESTADO DA AGRICULTURA (州政務農務局)

所在地: RUA DOS FUNCIONARIOS, 1559. CURITIBA, PA.
CEP 80000. CP. 469. 電話 (041) 253-1924

形態: パラチ州政府付属

- 職務:
- 1) 州内農牧関係に因連する技術指導及び後援の提供
 - 2) 農牧生産に因連する事項の研究調査及び評価
 - 3) 生産物供給態勢の整備、生産物投入手便宜の供与
 - 4) 農産物及び畜産物の規格改良、野生動物に因する規制
 - 5) 協同組合活動の指導及び監督、組合活動の支援補助
 - 6) 州内におよぶ植民政策の推進
 - 7) 農村社会におよぶ生活条件の向上に因連する事項
 - 8) 土壌の肥沃度保存に因する対策
 - 9) 州内森林保存、州立公園の管理
 - 10) 農林生産及び畜産生産におよぶ生産性の向上、及び生産活動の多様化促進
 - 11) 農牧研究調査の実施

局長の設置は1987~1991年事業計画書に基づき今後5年間の行動方針を定めることとする

1. 生産及び生産性分野

最近の4年間の輸出増加の不振傾向、国内畜産物の生産増加とこれに及ぶための生産物の減少が最悪の状況にある。このため、同畜産物の70%の小中規模生産者に対する支援策を、大規模生産者に対する支援策の恩恵を受ける割合の小さいことが今後の改訂事項の一つとして、以上の前提を踏まえて方針を定めている。

一般政策

- ~ 州内需要を補う、全製品の輸出を可能にする基礎生産の増大
- ~ 農業技術の向上と推奨される技術の適用促進

二 農業者への支援

- 中小農地の生産を支援し、生産性の向上と生産者の所得向上
- 生産コストの削減、生産性指標の向上に重点を置く
- 低産地域及び産地帯の生産競争力の向上

特別対策

- 基礎施設整備の推進、灌漑及び排水工事の推進
- 中小農業者の所得向上、生産者の所得向上の推進
- 農業及び農村問題研究会の設置、行政部門に内閣府、農林省の企画、実施、評価
- 経済、社会及び環境への影響を考慮した農業、森林政策の推進
- 農業政策の中期計画の策定、小規模農業者の拡大適用の推進
- 生産性の向上と収益の増大を目的とした生産者、経営者、消費者の合理的な関係の構築
- 生産物の流通体制の整備
- 農林、林業、畜産、水産の総合的な政策の推進
- 国内の土壌改良、土壌保全及び社会経済環境に適合した技術の開発
- 生産の新しい事項の排除及び土地の統合的管理の推進
- 生産の促進、飼料、管理及び製品の改良と輸出の促進
- 新産物の開発、生産物の導入

II 食糧供給の分野

グローバル社会における食糧の供給は、一国的な供給から国民の食糧の供給から食糧供給の不足や栄養不足の問題が生じ、農業生産の増進を目的とする価値観の出現が生じている。

食糧供給の問題は農業政策を深く内閣府、農林省及び70年代後半から中政庁は輸出農産物優先主義を採り、国内向け基礎施設の生産人口の増加を促進する成長に注力している。

更にこの期間中に、大半が国内産食糧を占める農業生産者への支援

アフリカにトリブナ等々を経済的に利用して価格を一方的に設定する傾向が強まると
ある。この状況下において、特に低所得層保護を目的とした政策
が決定される。

- 産出拡大の付加価値を国内で吸収
- 現地化率と合意小農業者の経済的社会的条件の向上
- 食糧供給分野の要内要求
- 基礎食糧の生産性向上とコメの自給と衛生と栄養の文化
- 生産者と消費者と正活するメカニズムの確立による生産者の収益増大、消費者
価格の低下
- 価格-安定と価格調整メカニズムの管理の考慮
- 地元の余剰農産物の利用とアフリカに於ける流通の改善
- 食糧品不足地帯における流通促進の拡充
- 各農産物、生産団体による貯蔵倉庫建設の促進
- 小売販賣店、移動商売、露天商売組織の強化
- 価格、品質の監視と消費者の考慮
- 都市近郊の遊休地における灌漑による遊休地の改良
- 都市近郊の遊休地における基礎食糧品、所産物の生産、及びそれによる
用の増大
- 農業専門学校と野菜生産の奨励とそれによる学校給食材料の供給と補
給と同時に行われるべき知識の普及
- 連邦政府の責任の重さを示す、そのうち基礎食糧の供給の増進と
併加し、その現状に適合する改革の推進
- 学校給食の増進の拡大

III. 収穫物の貯蔵及び流通分野

アフリカの貯蔵技術は、その経済に最も大きな影響を及ぼす。貯蔵の
最優先として政策の検討がなされる。貯蔵によるコメの被害減産の防止
とそれによる増産の輸出作物の貯蔵が優先とし、基礎食糧の貯蔵の促進

中国农村金融体制改革

IV. 融资、保险、价格政策分野

従来の農業融資の大型農業者に集中的に利用され、基礎食料生産者中小農業者の割合に乏しい状態を改め、又農業保険と価格政策が中小農業者の営農活動に保証するものとするための政策の検討が求められる。

- 現物担保と第三者の保証に依存せず、生産コストの削減、生産物の収益を保証する以上の価格と利益に依存する保険に付いた融資制度の検討。
- 農業融資に付いた農業保険の制度上の検討。
- 中央の生産者の現行の農業政策と参加出来る組織の設置。
- 中小農業者の適期に十分な期間に資金を貸すための農業融資の普及。
- 州土銀行、貯蓄銀行、信用組合、信用協同会、生産者団体、野放、野放面での農業融資の交付手続。
- 在田の増大と食糧生産と関係するインフラの整備と生産者の改善。
- 中小農業者の営農の可能性と生産者への適切なサービスと政府の指導。
- 卸売価格と小売価格の差を縮小する調整在庫の確保と資金の貸付。
- 地域での農地改革プログラム及び購入者の定着と生産者基礎的建設のための資金準備。
- 地域での肥料と信用、労働力と収益を小型生産者に貸付して生産者の資金準備。
- 信用組合の普及と貸付の調整と解決。
- 生産者の利益と享受するべき保証と土地法改正と条件の履行と生産者の最低価格保証制度の確立。
- 州内の中央の生産者の利用と土地、価格、市場及び融資に関する情報提供システムの開発。
- 生産コストの削減と生産者の最大利益の低下と国の投資の普及。
- 生産物の収益の増大と国、消費市場と生産者の直接取引システムの普及。
- 農業保証価格の決定と生産者の各層別調査の普及。

行政執行部

ウ、天然資源部内

政府の農業政策の中で農業生産に支えつた農業肥料の集中利用は土地力の衰退、環境の破壊の起つた。人作にも悪影響を及ぼした。この状況は中小農地の生産力を落し特定の食糧生産と阻害するおそれがある。このため米等の肥料を今後5年内に減少させる計画がある。

- 州内の自然環境保全の区域、森林地帯の区画;
- 土壌及び木の活用、天然資源の有効利用に適合した調査の実施;
- 生態学的、経済的及びエネルギー-作として総合的な機能を持つ森林の活用;
- 教育活動と並に社会全般に天然資源保存の基金を推す;
- パラ州内におよぶ森林保全と国内法律の適用と可能とするための開発;
- 疲弊した土地の回復と国土技術の開発;
- 地域の実情に適った企画と指導する土壌に内閣詳細な調査の実施;
- 土壌及び木統合利用プログラムの拡大;
- 有機農業拡大の促進;
- 雨水の保存及び土中の木保存と蓄積する方法の普及;
- 灌漑及び森林プログラムの土地統合利用プログラムの統合;
- 貯木地及び木貯蔵場の建設の経済的、社会的可能性を国土技術と地誌関係の意見交換;
- 州内各地域の適性に基づいてエネルギー-区画を行う。天然資源の保存と回復と同時に食糧生産に適った土壌の損失防止対策;
- 州内におよぶ更新可能なエネルギー-代替の調査;
- 森林保存区域の数を増やす。既存の州立保存区域の地権を明確にするための監督、検査の実施;
- 野生動物の保存と各地域の現実と両立する技術の開発普及;
- 農業使用と規制する州令の決定;

1991年11月17日

VI. 农村体制改革.

バシチウの国営の農業技術の中心を、米を中心に、その他の作物の生産に集中して育成し、これを保つて、その農業部門には、11年ほど、地域に因り、問題、中央に集中して農業改革の問題、農村改革問題、基礎的社会的な不足、中小の農業融資機関の国営性など、問題を抱えている。

この問題と向き合う一つの方向は、農村の生産組織の活性化と分権化である。州政府は、今後5年間の改革計画を立てる。

- 農村改革には、各社の生産者団体及び労働者団体の設立、その自由な組織活動、採掘、公有財産の干渉を避ける。
- 各社の農村政策と関連して、人々の訓練。
- 政府の改革政策は、各社の農業者団体の意見交換。
- 農業者団体の発展、これに小規模な組合の協働。
- 中小農業者を中心とする農業協同組合組織の発展。
- 生産者団体の組合を促進し、生産者団体の「生産者」の正統性を確立。
- 共同の場を、組合員は利益を比較し、組合事業、多様な奨励、支援。
- エンゲージメントの参加により、農村改革は、各社の自治の飛行機建設監視。

VII. 農地改革分府.

土地改革(647.11.30日付政令第4504)が農地改革の中心を拡大する目的を設けて、各社の可成りな新約の「国家農地改革案(1985年10月10日付政令第91,766号)」に批判的立場を保持、土地改革の全面的な適用を要求する。

- 連邦政府は、土地改革の27.28及び29条の履行を要請。
- 土地問題及び農地改革問題について、農村及び都市の市民に広報し、意見交換の機会を作る。
- 農地改革の進展は、土地の更情調査、又、農地改革の意思を、各社の歴史教育の明確化。

- 仁済住宅地、公立公園 森林保存地域、森林植生等の適性を持つ地域に農地改革の対象地除外。
- 播磨長門地域の制度変化
- 農地改革プロセスの各決定事項、とくに入植農家の選定、土地区画の方法等及び生産施設、使用及び占有権移転の方法等の決定に利害関係者団体の参加を促す。
- 入植農家 自治組織の促進支援
- 既存農地改革の改善と並に、政治的、技術的、資金の援助の供与
- 地域特性や環境保全の原則に基づき入植計画の改良。
- 入植地帯に基礎インフラを整え、最初の収穫までの間入植農家が食糧を自給できない食糧補給の文化
- 基礎食糧の優先生産と並に特別融資の形式による資金援助。
- 小規模業者組織の育成の奨励。
- 小規模農業に適合した技術の調査及び 特許政府方針を決定する際の社会的、経済的実情の調査。
- 小規模業者の生産活動に役立つための十分な資金融通を受け得ようとする 融資利率の改訂による提案。
- 農業適性を持つ州政府の直接又は間接的所有地の農地改革への編入。

Ⅳ 農林労働者分野

コビー法の実施と機械化農業の発展により、1937年州内の労働市場が大幅に萎縮した。州政府はこれに農林労働者雇用の確保と労働者の社会保障のための政策を今年と見做し、次の施策を考へてきた。

- 農林労働者組織の団体を認知し、農業政策の立案に意見を反映させる。
- 農林労働者の定着条件の設定
- 農林労働者に適用される法律の改訂による提案
- 農林労働者の監督 労働者保護の強化。
- 地域社会にたいして農林労働者協会の創設。

本 構 : 表指先血城国.

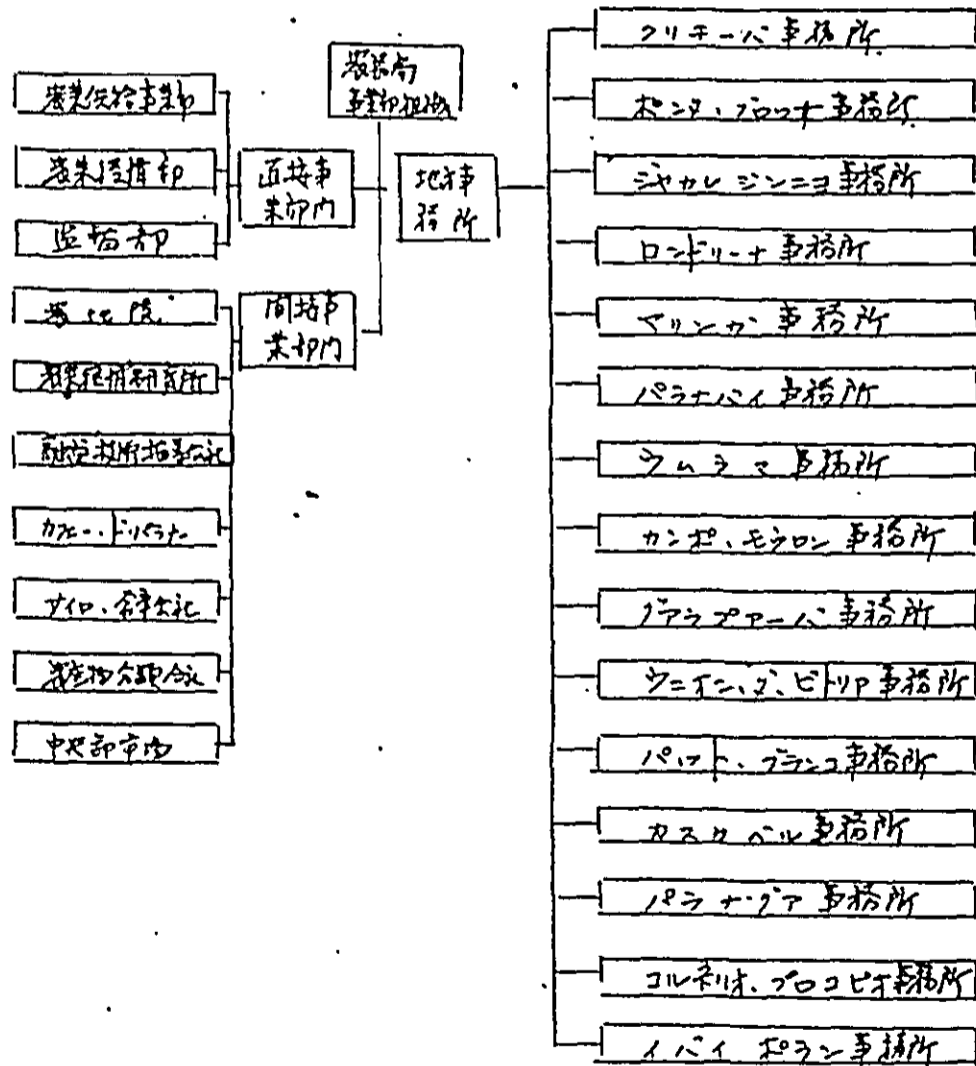
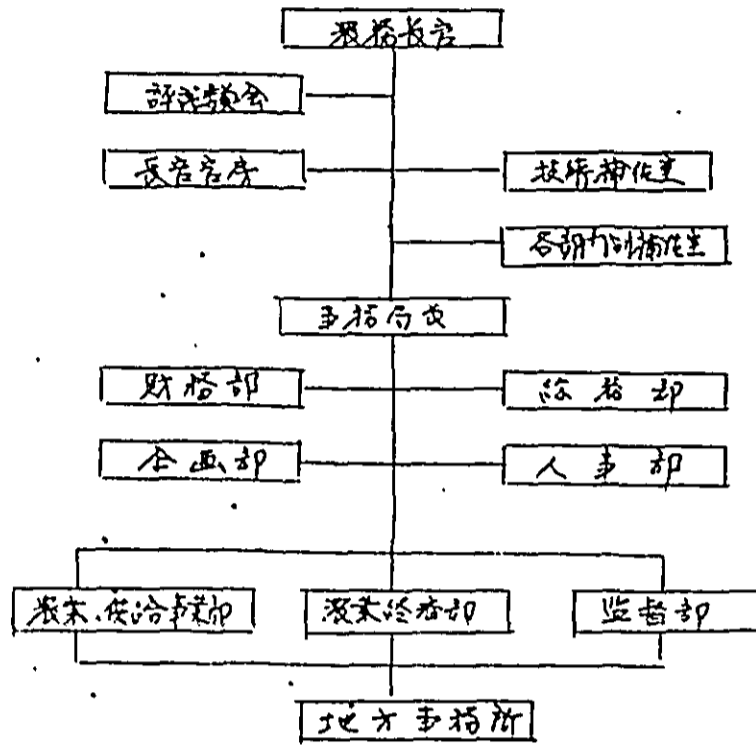

INSTITUTO DE TERRAS E CARTOGRAFIA

所在地: RUA DESEMBARGADOR MOTTA, 3784, CURITIBA, PR.

CEP. 80000 電話 (041) 234.1611

形 態: 1977年農務局内遷組織

取 扱: 土地の権利整備及び所有権の明確化により、農民の安んじと生産の向上、同
時、農業政策の適用を促す。そのための土地調査業務の内
容として、野生動植物の保存と繁殖に関する調査と、その結果を
保護の業務に担当す。

FUNDAÇÃO INSTITUTO AGRONÔMICO DO PARANÁ - IAPAR (パラナ農務研究所)

所在地: CAIXA POSTAL 1331, LONDRINA, PR.

CEP 56100, 電話 23-2525-

形 態: 1977年農務局内遷組織

取 扱: 本邦の1977年北部農業中心のロンドン市に於ける農業調査に
技術指導と関係の肉連と持し、農業者の技術上の問題を
解決するための研究調査と関係の肉連と持し。

下部組織として2つの試験場を有し

- 1) CENTRO DE PRODUÇÃO E EXPERIMENTAÇÃO DE VILA VELHA
(ビラ・ヴェルダ生産及び実験センター) 1977年7月
- 2) CENTRO DE PRODUÇÃO E EXPERIMENTAÇÃO FLORESTAL
(森林生産及び実験センター) 1977年7月
- 3) CENTRO DE PRODUÇÃO E EXPERIMENTAÇÃO 'LUIZ NATAL BUENO'
(ルイ・ナタール・ブエノ生産及び実験センター) 1977年7月
- 4) CENTRO DE PRODUÇÃO E EXPERIMENTAÇÃO DE PALOTINA
(パロティナ生産及び実験センター) 1977年7月
- 5) CENTRO DE PRODUÇÃO E EXPERIMENTAÇÃO MORRETES
(モレテス生産及び実験センター) 1977年7月

COMPANHIA AGROPECUÁRIA DE FOMENTO ECONÔMICO DO PARANÁ

- 6) CENTRO DE PRODUÇÃO E EXPERIMENTAÇÃO PARANAVÁ
(パラナバイ生産及実験センター)
- 7) CENTRO DE PRODUÇÃO E EXPERIMENTAÇÃO PALMAS
(パルマズ生産及実験センター)
- 8) CENTRO DE PRODUÇÃO E EXPERIMENTAÇÃO IDIPORÃ
(イディポラズ生産及実験センター)
- 9) CENTRO DE PRODUÇÃO E EXPERIMENTAÇÃO DE PITO DRAMA
(ピト・ドラマズ生産及実験センター)
- 10) CENTRO DE PRODUÇÃO E EXPERIMENTAÇÃO DE CANQUIRI
(カンクイリ生産及実験センター)
- 11) CENTRO DE PRODUÇÃO E EXPERIMENTAÇÃO DE JOAQUIM TAVORA
(ジョアキム・タボラ、生産及実験センター)

取扱肥料: パラナ州にある各農部門に用いるマニウ、牧草肥料、畑用肥料、
森田肥料、米、大豆、綿、ユウゴウ、アサヒ、果樹、ユウゴウ
小麦、ライム、ココロ、蔬菜類、飼料用作物に用いるもの。

COMPANHIA AGROPECUÁRIA DE FOMENTO ECONÔMICO DO PARANÁ. - CAFÉ DO PARANÁ
(パラナ州、経済的発展公社)

所在地: R. ANDRÉ DE BARROS, CURITIBA, PR.
CGP 80000, 登録 (CNPJ) 0225-3838.

所 属: パラナ州農務局内国
取 扱: 農業者等に小規模な生産者に対する技術的援助、肥料の提供、一部
穀類種子の供給、去秋化サトウキビの機械化設備の提供、中々
民間部門のサトウキビ提供を行っている。地帯の林業等に用いる小規模
生産者に用いている。
二酸化炭素の運送、一部農産物の製造販売も行っている。

DEPARTAMENTO ESTADUAL DE ESTATÍSTICA (州統計部)

所在地: AV. BARÃO DO RIO BRANCO 93, CURITIBA, PARANÁ

CEP 80000, CP. 8561, 電話 (041) 222-3443.

形態: 州政府機関、経済委員会。

業務: 統計、行政、計画

情報資料: 州内各種統計、人口統計、土地利用資料

FEDERAÇÃO DA AGRICULTURA DO ESTADO DO PARANÁ (州農業連盟)

所在地: R. MUNICÍPIOS DA ROCHA 247, CURITIBA, PARANÁ.

CEP 80000 電話 (041) 224-5811

形態: 協会。

業務: 農業、漁業、林業 (農業経済、生産対策)

情報資料: 生産、販売、生産対策

COOPERATIVA AGRÁRIA DOS CAFEICULTORES DE CENTENARIO DO SUL.

(セニテナル、ド・スル、ド・コフ、カフ、生産者協同組合)

所在地: AV. CAETANO MUNHOZ DA ROCHA 77, CENTENARIO DO SUL, PR.

CEP. 86630 CP. 008 電話 (436) 751-130

形態: 農業協同組合

業務: 協同組合業務

情報資料: 生産、販売、在庫、収穫、技術、教育、研究等に関する資料

COOPERATIVA AGRÁRIA DOS CAFEICULTORES DE IVAIPORA LTDA

(イヴァイポラ、ド、コフ、カフ、生産者協同組合)

所在地: AV. BRASIL 295, IVAIPORA, PR

CEP 86870 CP 117 電話 (434) 721-817

形態: 農業協同組合

業務: 協同組合業務

情報資料: 技術、指導、販売

BRASIL

COOPERATIVA AGRICOLA DOS CAFEIQUILTORES DE NOVA LONDRINA.

(1-11.02-14-1, 0-11-11 农业合作社)

所在地: AV. BRASIL 357, NOVA LONDRINA, PR

CEP 87970 CP. 71 电话 (495) 321-181

形式: 农业合作社

业务: 农业合作社 (咖啡、技术、农业、融资)

情报资料: 收获、各统计

COOPERATIVA AGRICOLA CONSOLATA LTDA. (0-11-11 农业合作社)

所在地: RUA SETEMBRO SAOOR MUNHOZ DE MELLO, CAFELANDIA, PR.

CEP. 85800. 电话 (452) 431-436

形式: 农业合作社

业务: 农业合作社

COOPERATIVA AGRICOLA MISTA DE PONTA GROSSA.

(10-11.10-11 农业合作社)

所在地: AV. ALDO VERGANI, 387, PONTA GROSSA, PR.

CEP 84100 CP 713 电话 (422) 211-496

形式: 农业合作社

业务: 农业合作社 (咖啡、技术、糖、纤维)

情报资料: 收获、技术、农业、纤维、糖等。

COOPERATIVA CENTRAL AGROPECUARIA CAMPOS GERMES LTDA

(0-11-11 农业合作社)

所在地: R. 7 DE SETEMBRO 800, PONTA GROSSA, PR.

CEP 84100, CP. 1029 电话 (422) 247-011

形式: 农业合作社

业务: 农业合作社

情报资料: 收获

UNIVERSIDADE FEDERAL DO PARANÁ (国立巴拉那综合大学)

所在地: RUA DOS FUNCIONÁRIOS S/Nº, CURITIBA, PR.
CEP 80000, CP. 672 电话(041) 252-3422.

形式: 国立大学

类别: 大学教育 国立、普及

表类内作1-12次内内内可也

SETOR DE CIÊNCIAS AGRÁRIAS (农学科学部)

内容: 森林学、兽医学、山林学、土壤、栽培学

SETOR DE CIÊNCIAS BIOLÓGICAS (生物科学部)

内容: 植物学、动物学、植物生理学、昆虫学、动物生态学

FUNDAÇÃO UNIVERSIDADE ESTADUAL DE LONDRINA (州立隆德里纳综合大学)

所在地: CAMPUS UNIVERSITÁRIO, LONDRINA, PR.
CEP. 86100, CP 6001, 电话(032) 275-251

形式: 州立大学

类别: 大学教育, 国立、普及

FUNDAÇÃO UNIVERSIDADE ESTADUAL DE MARINGÁ (州立马林加综合大学)

所在地: AV. COLOMBO, 3690, MARINGÁ, PR.
CEP 87100, CP. 331 电话(002) 224-242

形式: 州立大学

类别: 大学教育, 国立、普及

FUNDAÇÃO FACULDADE DE AGRONOMIA "LUIZ MENEGHEL" (私立梅内赫农科大学)

所在地: ASROFALM, BANDEIRANTES, PR
CEP 86360, CP 251, 电话 42-1123.

形式: 私立大学

类别: 大学教育, 表类内作1-12次内内内可也

SECRETARIA DE AGRICULTURA DO ESTADO DE SANTA CATARINA

11-10-1964

SECRETARIA DO ESTADO DA AGRICULTURA (A) 投務局

所在地: RUA GONCALVES DIAS 570, PORTO ALEGRE, 電話 (0512) 24-1025.

- 任務:
- 州内の農畜生産に因り調査及び実験、更新出来ぬ天然資源に因り調査
 - 更新出来ぬ天然資源の保存
 - 農林業及び漁業の振興
 - 農業技術の指導及び試験結果の農業者への普及
 - 農業協同組合の設置及び運営に因り指導及び援助
 - 農作物及び家畜の病害、害虫等の防除
 - 農畜生産の流通事情の整備
 - 農畜生産物及び生産過程の検査
 - 農業技術に因り調査採集及び情報の提供
 - 農業生産物の保存に因り調査
 - 灌漑及び排水の企画、指導、援助
 - 国有地の整備
 - 農村社会振興
 - 気象観測
 - 農畜生産に因り調査採集及び生産物の販売

機構: 次の組織を有する。

A. 審議会

- 1) 州次部門に因り特別援助基金審議会
- 2) 11-10-1964 州農畜審議会

州の農畜生産の方針を決定する共同の機関として、

農務局長、農務局企画部長、南部地方開発局 (SUDSUL) 長官

農務局州代表部、南方森林開発局州代表部、農務局農畜審議会

各代表部、11-10-1964 州農畜連盟会長、11-10-1964

中国科学院图书馆

- c) 协定、条约、条约管理部
- d) 中央图书馆
- e) 拨款保存、建设、文化部
- 1) 调查部
 - a) 研究调查项目及统计、统计课
 - b) 研究调查统计及合作课
 - c) 技术普及、统计课
 - d) 实验统计、统计课
 - e) "DESIDERIO FINAMOR" 兽医学研究院
 - f) "FRANCISCO OSÓRIO" 农业科学研究院
 - g) 更新可地及天然资源研究院
 - h) "ATALIDA PAZ" 研究院
 - i) 森林调查课
- 2) 农业生产部
 - a) 农业防疫课
 - b) 农业饲养课
 - c) 农业统计、统计、人工技术课
 - d) "ASSIS BRASIL" 实验课
- 3) 植物生产部
 - a) 植物生产课
 - b) 植物防疫课
 - c) 土壤、肥料课
 - d) 更新可地天然资源部
 - a) 土壤及木炭保存课
 - b) 更新可地天然资源保存及管理课
 - c) 植林及再植课
- 5) 机械化课

- 5) 双米板类课
- 6) 协同组合板类课

組織図

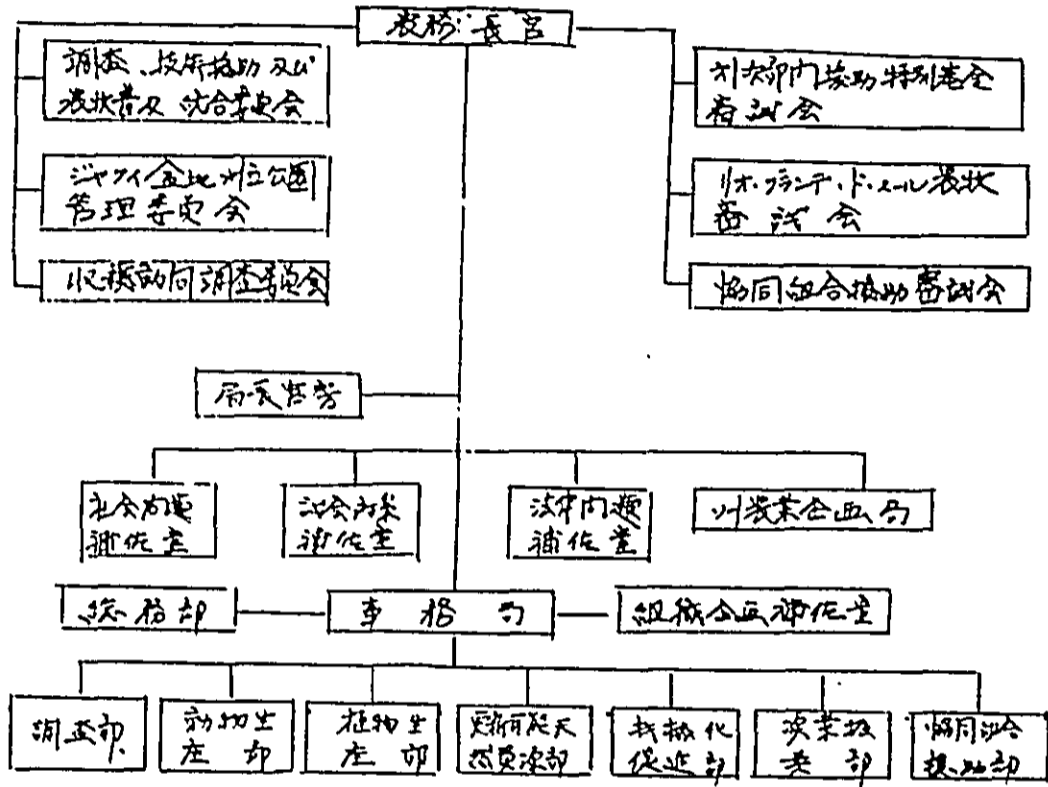

INSTITUTO RIO GRANDEENSE DO ARROZ - IRGA (米の生産及び販売)

所在地: RUA WASHINGTON LINS 820, 4º and, PORTO ALEGRE, R.S.
CEP 90000 電話 (51) 241-755

形態: 公社

業務: 米の生産、販売、及び加工の技術、監督、保護等。

- 生産者の消費に必要の米の流通を確保し、米の生産者の利益を確保する。
- 供給及び需要の均衡を図り、米の生産者の利益を確保する。
- 米の生産者の利益の確保、肥料、資金等に関する研究及び普及を促進する。
- 米の生産者の利益の確保、統計の整備等、又国内、外国の米の生産者の利益の確保。
- 技術の普及、米の生産者の利益の確保。

- 指針、取組、FICA米の産地別取引の決定
- 米の規格と基準の決定
- 化学的検査、米、及び外国産米の品質証明書の発行
- 米生産者との協同組合の活動を促進
- 優良産地の普及と肥料の改良
- 技術指導及び完全生産物の
- 米の最低保証価格の発行
- 米作の目的及び政策の普及促進
- 米作の米の水害に対する保険制度の改良
- 米貯蔵倉庫の改良
- 西蔵の検査

米 標

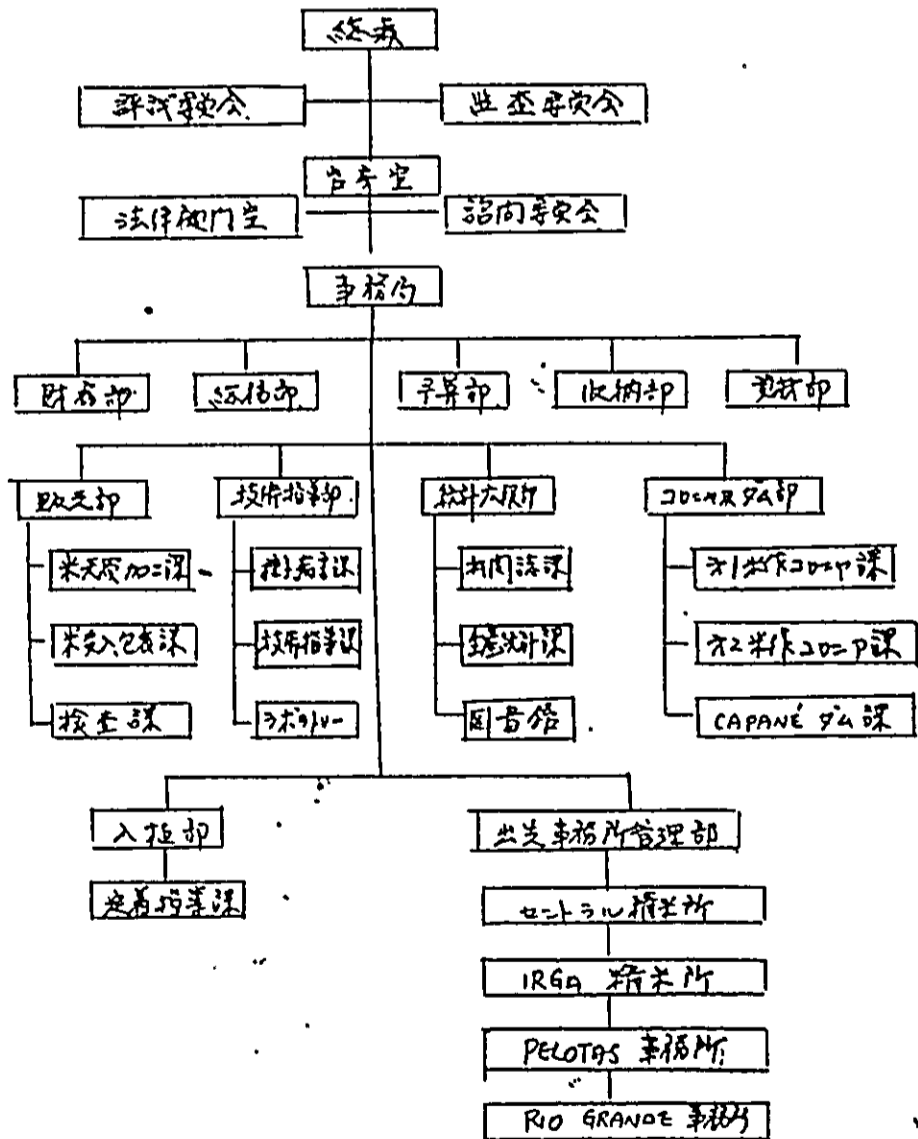

情報資料：年次報告書、月間誌「LANDOURA ARROZEIRA」

INSTITUTO SUL RIO GRANDENSE DE CARNE - ISRC. (南部州畜産研究所)

所在地：RUA DOS ANDRADAS, 1234. PORTO ALEGRE, R.S.

CEP 90000. C.P. 732. 電話(512) 264-578. 264-928.

形態：T型

取柄：州内の肉加工業の発展、畜産の加工、販賣促進に確立することの目的を、この
次の事項を取り扱う

- 畜産物、冷蔵倉庫、加工場の建設
- 加工物の輸出
- 生産者、加工業者に対する技術指導
- 調査研究及び情報の伝達
- 加工物の輸出に促進を図り、国外への協定の締結
- 食料増産及び加工の推進
- 生産者団体、協同組合の育成促進
- 加工業者団体、加工業者間の協同計画

情報資料：肉加工業者の肉類生産統計、技術情報

COMPANHIA ESTADUAL DE SILOS E ARMAZENS - CESA. (州立倉庫会社)

所在地：AV. PRAIA DE BELAS, 1768. PORTO ALEGRE, R.S.

CEP 90000. 電話(512) 33-9100

形態：T型

取柄：州内の畜産物の貯蔵及び保存貯蔵計画の完成

- 食料増産に貯蔵施設計画の建設
- 州政府の生産物市場の価格調整政策の協同
- 生産物の規格化、流通に肉類の調査を行う
- 生産者や協同組合に対して貯蔵施設の建設に関する指導

情報資料：肉加工業者の肉類生産統計、流通に関する資料

FUNDAÇÃO ZOOBOTÂNICA DO RIO GRANDE DO SUL. (植物動物研究所)

所在地: RUA SALVADOR FRANCA 1.027, PORTO ALEGRE, RS.
CEP 90000. 電話 (512) 321-998. 321-511

形態: 州及び州内各機関

- 取組: - 国内、及び外国の植物及び動物の採集、管理保存等。
- 州内の植物及び動物に関する調査に協力し、便宜を供与等。
- 天然資源の保存に關し、州政府の施策に協力等。
- 各種の研究調査を推進等。

情報資料: 動植物保存に関する各種の資料、各種研究資料

EMPRESA DE ASSISTÊNCIA TÉCNICA E CAPTAÇÃO RURAL DO ESTADO DE RIO GRANDE DO SUL - EMATER/RS (州技術援助普及公社)

所在地: RUA BOTAFOGO 1051, PORTO ALEGRE, RS.
CEP 90000. 電話 (512) 93-8444.

形態: 州及び州内各機関

- 取組: - 全国技術援助普及公社の中、州内における技術普及事業を推進等。
- 技術援助及び普及政策の策定、実施、指導、州内各機関及び各機関の肉連帯に協力等。
- 研究調査結果の普及を図るための施設を設け実施等。

情報資料: 各種の栽培技術等、施肥、農薬使用法等。

CENTRAL DE ABASTECIMENTO S.A - CEASA /RS. (中央卸市場)

所在地:

形態: 州及び州内各機関

- 取組: - 食品供給に關し、野菜等の用請に供給し、同じく、中央卸市場を建設し運営等。
- 同様目的に、各地域別の市場を開設等。
- 連邦政府の統制に供給に關し、各州、各地方の中央卸市場との交流を図る。

~ 農産物の供給改善の国、州、国内の内外に不同、公共、民間の計画に不同、各程の協定、契約の締結等

~ 供給と需要の向上に因るもの研究調査を実施す

情報資料： 出入荷統計、農産物の価格統計

CENTRO NACIONAL DE PESQUISA DE TRIGO (国立小麦調査センター)

所在地： RODOVIA BR 285, KM 179, PASSO FUNDO, RS.

CEP 99100 AP 569 電話 312-2902

刊誌： EMBRAPA (ブラジル農業研究社) 組織内共済

取扱： 小麦生産と技術の開発、栽培形態の改良、高収量と付加価値の導入

情報資料： 小麦の生産と消費の動態に関する資料

INSTITUTO DE PESQUISA AGRONOMICAS DO RIO GRANDE DO SUL

(リオグランデ・ド・スウ州農業調査院)

所在地： RUA GONCALVES DIAS N° 570, PORTO ALEGRE, RS.

CEP 90000, 電話 23-2299

刊誌： リオグランデ・ド・スウ州農業調査院

情報資料： 大豆、とうもろこし、小麦、トウモロコシ、ジャガイモ、甘藷、サトウ、米、マニオカ、花椰菜、芋に関する資料

INSTITUTO DE PESQUISA DE RECURSOS NATURAIS RENOVAVEIS ATALIBA PAZ

(アタリバ・パズ更新可能天然資源調査院)

所在地： RUA GONCALVES DIAS, 570, PORTO ALEGRE, RS.

CEP 90000, 電話 (512) 335411, 335634

刊誌： リオグランデ・ド・スウ州政府共済

取扱： 天然資源、土壌、森林、植物と動物の野生動物、植物分類、土壌保全、動物分類、森林調査

情報資料： 森林の動態、森林管理法、種子の発芽能力調査、森林地帯の管理方法、各樹木の特性及びその経済的価値、土地の侵蝕とその防衛、野生動物の保護

INSTITUTO DE PESQUISA VETERINARIAS DESIDARIO FINAMOR.

(子三动物、子十动物病理研究所)

所在地: BR-116, Km 16, GUAIMA, RS, CEP 72500, 电话 801-337.

013 de MAIO 333, SANTANA DE LIVRAMENTO, RS, CEP 97570 电话 (055) 242-2912.

形 态: 子三动物、子十动物表病向直(向表病)

取 格: 动物病理(肉)子调查研究

情报资料: 动物疾病、动物寄生虫、品质改良 饲养管理、繁殖、动物卫生与饲料

INSTITUTO DE PESQUISAS ZOOTECNICAS FRANCISCO OSORIO

(子二、子四、子六 家畜饲养技术研究所)

所在地: 本部: RUA GONCALVES DIAS 570, PORTO ALEGRE, RS.

CEP 90000. 电话 (512) 335411.

支所: Km-315, BR-290, SAO GABRIEL, RS.

CEP 97300 电话 (055) 232-1552

支所: Km 1, TUPANCIRETA, RS.

CEP 98170 电话 (055) 272-1154

支所: Km 8, BR-472, URUGUAIANA, RS.

CEP 97500 电话 (055) 412-1155

支所: Km 5, BR-285, VACARIA, RS.

CEP 95200 电话 (059) 231-1065

形 态: 子六动物饲养技术

取 格: 肉牛、乳牛、豚、羊、兔、饲料作物(肉)子调查研究

情报资料: 畜产品改良、畜产品生产、家畜卫生与饲养、饲养技术(肉)子资料

UNIDADE DE EXECUCAO DE PESQUISA DE AMBITO ESTADUAL

(EMBRAPA 子四调查研究所)

所在地: 19支所 - BR 153 Km 141, BAGÉ, RS

CEP 96400 电话 2-2530

ポルトガル支所: RUA LIVRAMENTO N° 515, BENTO GONCALVES, RS.

CEP 93700 電話 22-2290, 22-2044

カスカス支所: Rodovia RS-8, Km 25, Estrada Carlos Lang, Cascata, RS.

CEP 96100 電話 23-0155, 23-0156

ペドロス支所: CAMPUS UNIVERSITARIO, PELOTAS, RS.

CEP 電話 222-8232.

形 態: EMBRAPA (ブラジル農林研究社) 社内。

取 扱 及 指 導: ポルトガル支所: 肉牛、乳牛、羊、豚、鶏の調査、技術指報。

ポルトガル支所: 豚、鶏、及びその他の肉類の調査、技術指報。

カスカス支所: 果樹、野菜類の肉類の調査、技術指報。

ペドロス支所: 肉牛、乳牛、米、大豆、viviparic肉類の調査、技術指報。

SUPERINTENDENCIA DE DESENVOLVIMENTO DA REGIÃO SUL - SUDESUL.

(南部地方開発管理庁)

所在地: RUA CALDAS JUNIOR, 120, 20ª AND, PORTO ALEGRE, RS.

CEP 90000. OP. 924. 電話 (512) 248-988.

形 態: 地方省管轄のインフラ - 1967年2月設立 ()

取 扱: 連邦政府の地域開発庁として次の目的を有している

- 地域内の天然資源を調査しその経済的価値を明らかにする
- 地域内開発極限の選定
- 地域に適合した開発モデルの設定
- 選定地域に対する資金の集中投資
- 地域開発の基礎となる農業、牧畜、及び林業に好ましいインフラの提供
- 工業の発展を可能にする部門に好ましい工業開発促進
- 経済及び社会インフラの計画、設置及び実施に肉類業の統括
- 連邦政府資金及び国内民間資金及び外国資金の活用
- 地域に好ましい連邦政府、行動方針に肉類の分析及び統計

SUDESULの担当地域は南部地方の全庁を包含し、リオ・グランデ・ド・スウ州の1/3。



チブ・カブ・ナカ 及び パラナ 州 6 合計 3. 総面積は 577,723 km² で
 国土面積の 6.8% に相当する。この地方は国内所得の 18% に占め 得得
 知能で南東地方に次ぐ重要性を保持している。地方の所得は 3 次部
 内に 50% 以上依存している。主要活動は 1 次産業部内、特に 林業部内と
 主体とされている。そのうち 1 次産業部内は地域内所得の 95% を占め、この
 地域所得の 37% を占めている。

2005 年の 業務活動の中で 7 年 10 月 4 日 月 日 持 率 2.0

1) 地域開発 : 地域の生活水準を向上させる 都市開発、地方都市の開
 発 協 助

2) 工業開発 : 地域内の工業に 100% 程度 に関連し 技術上、資金上、
 経済上の 協 助 を 通 じ て 工業開発を 促進 する。

3) 農業開発 : 各 洞 窟、研究 洞 窟 の 協 助 を 通 じ て、資金 面 での 協 助 を
 加 えて 農業 生産 の 生産 性 向上 を 図 る。

4) 天然資源開発 : 地質学、木質学、土壌学、及び 植生、肥料、土質
 に関する 研究 洞 窟 を 通 じ て 天然資源の 有効 利用 を 図 る。

又、現在進行中の 研究 洞 窟 2 つ は 2003 年 3 月 日

a) 2003 年 4 月 日 全 国 的 に : 1. 研究 洞 窟 2 つ は 2003 年 4 月 日 2003 年 4 月 日
 2. 研究 洞 窟 2 つ は 2003 年 4 月 日 2003 年 4 月 日 2003 年 4 月 日
 3. 研究 洞 窟 2 つ は 2003 年 4 月 日 2003 年 4 月 日 2003 年 4 月 日
 4. 研究 洞 窟 2 つ は 2003 年 4 月 日 2003 年 4 月 日 2003 年 4 月 日
 5. 研究 洞 窟 2 つ は 2003 年 4 月 日 2003 年 4 月 日 2003 年 4 月 日

b) 2003 年 4 月 日 南 部 沿 岸 開 発 洞 窟 2 つ : 2003 年 4 月 日 2003 年 4 月 日
 2003 年 4 月 日 同 地 区 には 石 炭、鉄 石、銅 石 等 の 開 発 が 目 指 せ ら れ ている。

c) 2003 年 4 月 日 北 東 部 開 発 洞 窟 2 つ : 2003 年 4 月 日 2003 年 4 月 日
 2003 年 4 月 日 同 地 区 の 殺 菌 剤 等 による 北 東 部 には 土 壌 の 侵 蝕 を 防 止 し 土 地 の
 生産 力 を 最大 限 に 利用 する こと が 計 画 されている。同 地 区 には 土 地 の 侵 蝕
 15% 程度 には 2003 年 4 月 日、2003 年 4 月 日 集中 して 500 万人 の
 家族 的 移 住 による 2003 年 4 月 日 2003 年 4 月 日 2003 年 4 月 日

机构：

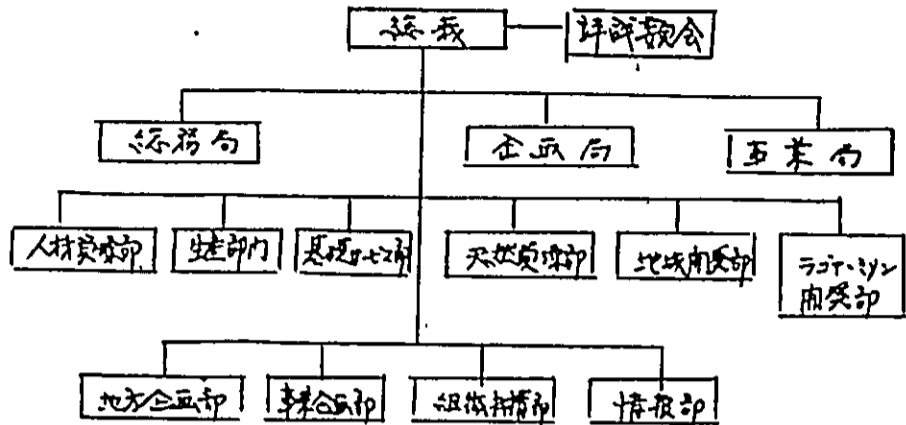

注) 評議委員会は、パナマ、チリ、カナダ、及び、日本、フランス、ドイツ、イギリス、各都府代表、大府領有企画代表、三軍代表、ラジエーション、南部南米銀行代表、及 U SUDESUL 系、E X-11-112 指入、南部地方開発の政策方針を決定す
情報資料：南部地方の社会、経済情報、南部地方の内部行政設計

FEDERAÇÃO DA AGRICULTURA DO ESTADO DE RIO GRANDE DO SUL

(小作、コラー、コラー、コラー) 農業者連盟

所在地：RUA ANTONIO SAINT-PASTOUS DE FREITAS 125, PORTO ALEGRE, RS.
CEP 90000, C.P. 1114 電話 (512) 219-466

形態：シンジケート

取柄：加入団体補佐、農業情報提供

情報資料：国書館資料

FEDERAÇÃO DAS COOPERATIVAS BRASILEIRAS DE TRIGO E SOJA LTDA (FECOTRIS)

(小作、大豆生産者組合連合会)

所在地：R. GENERAL ANDRADA NEVES 106, 19ª AND. PORTO ALEGRE, RS.
CEP 90000 電話 (512) 25-4509

形態：協同組合連合

取柄：加入組合にサービス提供

法律問題指導：加入組合の法律問題に指導、特に組合決議、組合関係者の作務に補佐、組合の月清と運営に因り、又運営事務に民法、社会保険法、商法、組合法、税法に因り法律の

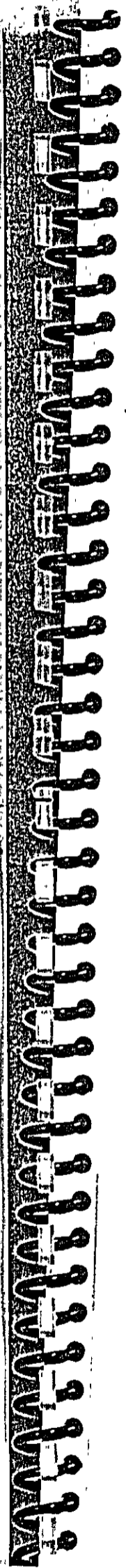

改訂と応じた指導を行なう。

経済問題補佐：生産コストの作成、同予予の公表、各種予予の作成コストの小冊、大豆、ヒヨコ豆、ソバ豆、アム豆、アズキ豆の栽培と加工の他、市場動向調査、各作物の水害性、政府の農業政策の分析

協同組合指導：組合運営方法に関する指導、セミナーの開催

技術指導：CRUZ ALTA 地区に 533 戸の試験農場を支持し、冬期及夏期作物の栽培試験を行なう。この結果に基づき各組合に伝達し、1975 年以降の小冊、大豆大豆情報と定期的な発行（202）13冊、技術誌の 2-6 試験結果と生産者の報告を公表する。

証券指導：PILLA 証券部により、加入組合の金融市場投資、輸出入の件を指導する。

保険指導：火災、盗難、運搬、失窃、生命、畜産物の火災。

組織：

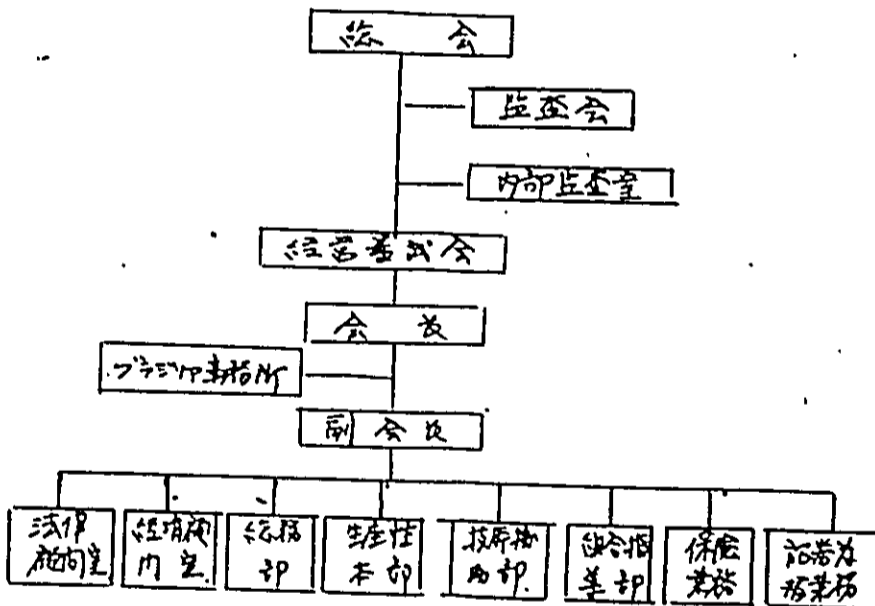

情報資料：技術誌 'O INTERIOR' 小冊及大豆情報。

FEDERAÇÃO DOS TRABALHADORES NA AGRICULTURA NO RIO GRANDE DO SUL.

(11 月 27 日、11 月 27 日、農業労働者連合)

所在地：RUA VOLUNTÁRIO DA PÁTRIA 575, PORTO ALEGRE, RS.
CEP 90000. 電話 (51) 267-666.

形態：2034-1.

取 册 : 文件问题调查, 技术指导

情报资料 : 乳牛生产, 乙醇=U, 乙醇, 乙醇, 烟草, 猪肉保鲜料

FUNDAÇÃO DE AMPARO A PESQUISA DO ESTADO DO RIO GRANDE DO SUL,

(依. 7327-1. 2-10-11. 阿老. 扶. 研. 院)

所 在 地 : GALERIA DO ROSARIO 19, 14 AV. PORTO ALEGRE, R.S.

CEP 90000, 电话 (512) 269-466.

形 态 : 政府.

来 稿 : 融资, 调查.

FUNDAÇÃO DE CIENCIA E TECNOLOGIA (科学技术研究所)

所 在 地 : RUA WASHINGTON LUIZ 675, PORTO ALEGRE, R.S.

CEP 90000, 电话 (512) 214-688 CP. 1860.

形 态 : 州政府扶. 研.

来 稿 : 调查, 技术指导, 食品加工, 农业工程, 公害, 环境.

情报资料 : 调查报告.

FUNDAÇÃO DE ECONOMIA E ESTATÍSTICA (经济统计院)

所 在 地 : RUA GENERAL VITORINO 77, PORTO ALEGRE, R.S.

CEP 90000, 电话 (512) 259-316, 259-335

形 态 : 州政府扶. 研. 院.

来 稿 : 调查, 普及, 企业, 统计.

情报资料 : 人口统计.

FUNDAÇÃO DE INTEGRAÇÃO, DESENVOLVIMENTO E EDUCAÇÃO (综合开发教育院)

所 在 地 : RUA SÃO FRANCISCO 501, IJUÍ, R.S.

CEP 98700, CP. 560, 电话 (055) 332-3211

形 态 : 政府.

来 稿 : 调查, 普及.

資料目録

COOPERATIVA AGRICOLA MISTA CANDELARIA LTDA. (カンデラリア農業協同組合)

所在地: LOPES TROVAO, 499, CANDELARIA, RS.

CEP 96930, C.P. 38. 電話 (051) 793-116

形態: 農業協同組合

業務: 組合活動, 技術指導, 販売, 生産.

情報資料: 技術指導, 収穫指導, 肉用資料

COOPERATIVA AGRICOLA MISTA GUARARAPES LTDA. (グアラペス農業協同組合)

所在地: RUA ENFO. CARLOS LEOPOLDO S/N, ANTONIO PRADO, RS.

CEP 93250, 電話 6.

形態: 農業協同組合

業務: 組合業務, 農業生産

情報資料: 組合関係資料

COOPERATIVA AGRICOLA MISTA MARAENSE LTDA (マラエス農業協同組合)

所在地: JULIO BORELLA 1968, MARAU, RS.

CEP 99150, CP 45, 電話 10, 82.

形態: 農業協同組合

業務: 組合業務, 農業加工, 販売.

COOPERATIVA AGRICOLA MISTA SANTAMARIENSE LTDA. (サンタマリア農業協同組合)

所在地: RUA RIACHUELO 184, SANTA MARIA, RS.

CEP 97100, CP. 174, 電話 (055) 221-5083.

形態: 農業協同組合

業務: 組合業務, 貯蔵, 販売, 農業生産.

COOPERATIVA AGRICOLA SOLEDADE LTDA (ソレダデ農業協同組合)

所在地: AV. MAZ FLORIANO PERNOTO, SOLEDADE, RS.

CEP 97300 CP 49. 電話 (054) 3811449.

COOPERATIVA AGRICOLA TUPANCERETA LTDA. (ツパンセレタ農業協同組合)

所在地: AV. PE. PARQUE GONZALVES S/NO., TUPANCERETA, RS.
CEP 98170 CP. 42. 電話 (272) 272-1400

形態: 農業協同組合
業務: 農産物販売

COOPERATIVA AGRICOLA URUGUAIANA LTDA. (ウーグアイナ農業協同組合)

所在地: RUA VENANCIO AIRES 2426, URUGUAIANA, RS.
CEP 97500 電話 (055) 4123422.

形態: 農業協同組合
業務: 米の生産、販売

COOPERATIVA AGRICOLA CARIENSE LTDA (カリエンセ農業協同組合)

所在地: RUA PINHEIRO MAUNADO 2347, CARIAS DO SUL, RS.
CEP 95100 CP. 109. 電話 (054) 221-6511

形態: 農業協同組合
業務: 農産加工、販売
情報資料: 生産管理

COOPERATIVA AVICOLA VALE DO TAQUARI LTDA (ヴァレ・ド・タカリ養鶏組合)

所在地: AV. BENJAMIN CONSTANT, 1758, LAJEADO, RS.
CEP 95900. CP. 58. 電話 3,411. 3,814

形態: 農業協同組合
業務: 養鶏、養豚、生産物販売、飼料飼料生産、日計生産
情報資料: 生産管理、野獣管理

COOPERATIVA DE ARROZ CAMOBI LTDA. (カモビ米作協同組合)

所在地: AV. CARLOS GOMES, S/NO. SANTA MARIA, RS.
CEP 97100 CP. 434. 電話 (055) 221-2058

形 態：農業協同組合
業 務：榨取、貯蔵、販賣

COOPERATIVA DE CREDITO RURAL TAQUARA LTDA. (7773 農業信用組合)

所在地：RUA GASPARD MARTINS 239, TAQUARA, R.S.

CEP 95600 CP 040, 電話 (051) 642-1331.

形 態：農業協同組合
業 務：組合融資

COOPERATIVA DE ELETRIFICAÇÃO RURAL DE IJUI LTDA. (1121 農村電化組合)

所在地：RUA DO COMERCIO, 596, IJUI, RS.

CEP 98700 CP 308, 電話 (055) 332-2350

形 態：農業協同組合
業 務：農村電化

COOPERATIVA DOS PRODUTORES DE ARROZ DE CAMAQUA LTDA.

(7777 米作生産者協同組合)

所在地：RUA CEL. PATRICKO VIEIRA RODRIGUES, 379, CAMAQUA, RS.

CEP. 96180, 電話 2584

形 態：農業協同組合
業 務：米田生産、堆物販賣

COOPERATIVA REGIONAL DE ELETRIFICAÇÃO RURAL FRONTEIRA SUL LTDA.

(702715.2-N 農村電化組合)

所在地：RUA GAL. OSORIO 602, BASE, R.S.

CEP 96400 CP. 993, 電話 (533) 21582.

形 態：農業協同組合
業 務：農村電化

UNIVERSIDADE FEDERAL DE SANTA MARIA - CENTRO DE CIÊNCIAS RURAIS

(国立中心、2117大学 農業科学研究所)

所在地: UNIVERSIDADE DE SANTA MARIA, SANTA MARIA, RS.

CEP 97100 電話 221-1616

形態: 国立大学

業務: 大学教育、(森林、農林向産、林、農業土木、植物学、飼料学、技術、畜産)

研究科: 農業科学センター共同法

UNIVERSIDADE FEDERAL DO RIO GRANDE DO SUL

(国立11、2127、1.220 総合大学)

所在地: AV. BENTO GONÇALVES 772, PORTO ALEGRE, RS.

CEP 90000, 電話 (512) 23-5011

形態: 国立大学

業務: 大学教育、農林関係の各部門の所長

FACULDADE DE AGRONOMIA (農科)

FACULDADE DE VETERINARIA (獣医学科)

INSTITUTO DE BIOCENCIA (生物科学院)

INSTITUTO DE CIÊNCIAS E TECNOLOGIA DE ALIMENTOS (食品科学研究所)

NÚCLEO DE TECNOLOGIA ALIMENTAR DO PESCAO DO DEPARTAMENTO DE QUÍMICA (化学部、控食品研究所)

UNIVERSIDADE FEDERAL DE PELOTAS - FACULDADE DE AGRONOMIA "ELISEU MARQUES"

(1111.212 総合大学、21117、22211 農学部)

所在地: CAMPUS UNIVERSITÁRIO, PELOTAS, RS.

CEP 96100 CP. 359, 電話 (532) 22-8220

形態: 国立大学

業務: 大学教育、(土壤、養分、食品、植物学、動物学、農業土木)

研究科: 衛生、畜産

UNIVERSIDADE DE PASSO FUNDO - FACULDADE DE AGRONOMIA

(I.V.V. 721 综合大学 农学科)

所在地: JUREIRA SOARES, 817, PASSO FUNDO, RJ.

CEP 94100 CP 567 電話 (512) 312-2450

形態: 私立大学

業務: 大学教育

UNIVERSIDADE DO VALE DOS SINOS (I.V.V. 12-3-12 综合大学)

所在地: AV. UNISINOS, CRISTO REI, SÃO LEOPOLDO, RS,

CEP 93000, CP. 275 電話 (512) 922266

形態: 私立大学

業務: 大学教育、研究

< 参考資料 >

ESTRUTURA ORGANIZACIONAL DO MINISTÉRIO DA AGRICULTURA		表格式
GUIA DO PRODUTOR RURAL		全頁
GUIA DE FONTES DE INFORMAÇÃO EM AGRICULTURA NO BRASIL		全頁
ESTATUTO SOCIAL DE COBAL		732頁 表格式
REGIMENTO INTERNO DE SECRETARIA DA AGRICULTURA - MINAS GERAIS		行政及業務
△	△	RIO DE JANEIRO 行政及業務
△	△	SÃO PAULO 行政及業務
△	△	PARANÁ 行政及業務
△	△	RIO GRANDE DO SUL 行政及業務
△	△	CODEVASF 行政及業務
△	△	SUDCCO 中部南支隊
△	△	SUDSUL 南部南支隊
DIRETRIZES, ESTRATEGIAS E AÇÕES PRIORITÁRIAS PARA A AGRICULTURA MINEIRA 1987/1991		行政及業務
PLANO DE AGRICULTURA E ABASTECIMENTO 1987/1991		行政及業務
RELATORIO DE ATIVIDADES - FELOTRIGO		行政及業務
ESTATUTO DE FUNDAÇÃO GETULIO VARGAS		行政及業務
INFORME AGRPECUÁRIO		行政及業務
RELATORIO DE ATIVIDADES OCB.		行政及業務

1987年9月

報告作成

SIN PROMOÇÃO E MARKETING LTDA.

