

KEC. LABUAN AMAS UTARA

KEC. LABUAN AMAS SELATAN

Labuan Amas Selatan

Dangay Hill



KAD HULU SUNDAI TENGAH
KEC. LABUAN AMAS SELATAN

PETUNJUK LEMBAR

10-3	10-4	10-5
10-3	10-4	10-5
10-3	10-4	10-5

INDEX LEMBAR

PEMBAGIAN DAERAH

SKALA 1:10.000

LEGENDA

Ekor Triangulum	Ekor Triangulum	Ekor Triangulum	Ekor Triangulum
Titik Tinggi	Titik Tinggi	Titik Tinggi	Titik Tinggi
Titik Tinggi Landasan	Titik Tinggi Landasan	Titik Tinggi Landasan	Titik Tinggi Landasan
Titik Tinggi dan Tinggi Jalur > 2 Km	Titik Tinggi dan Tinggi Jalur > 2 Km	Titik Tinggi dan Tinggi Jalur > 2 Km	Titik Tinggi dan Tinggi Jalur > 2 Km
Garis Arah	Garis Arah	Garis Arah	Garis Arah
Batas Kotak 5M	Batas Kotak 5M	Batas Kotak 5M	Batas Kotak 5M
Zonasi Ruang Kota 25M	Zonasi Ruang Kota 25M	Zonasi Ruang Kota 25M	Zonasi Ruang Kota 25M

DEPARTEMEN PEKERJAAN UMUM
DIREKTORAT JENDERAL PENGAIRAN
DIREKTORAT BINA PROGRAM PENGAIRAN

PEMETAAN PHOTOGRAMETRI (PETA PHOTO)
DALAM RANGKA STUDI MASTER PLAN WILAYAH SUNGAI NEGARA
PROPINSI KALIMANTAN SELATAN

TAHUN	SKALA	Dilaksanakan Oleh:
Dipotret 1983	1:10.000	JAPAN INTERNATIONAL COOPERATION AGENCY dan DEPARTEMEN PEKERJAAN UMUM
Diukur 1984		
Dipelakan 1985		
Diperiksa 1986		

PLTUNJUK LEMBAR VII - 4

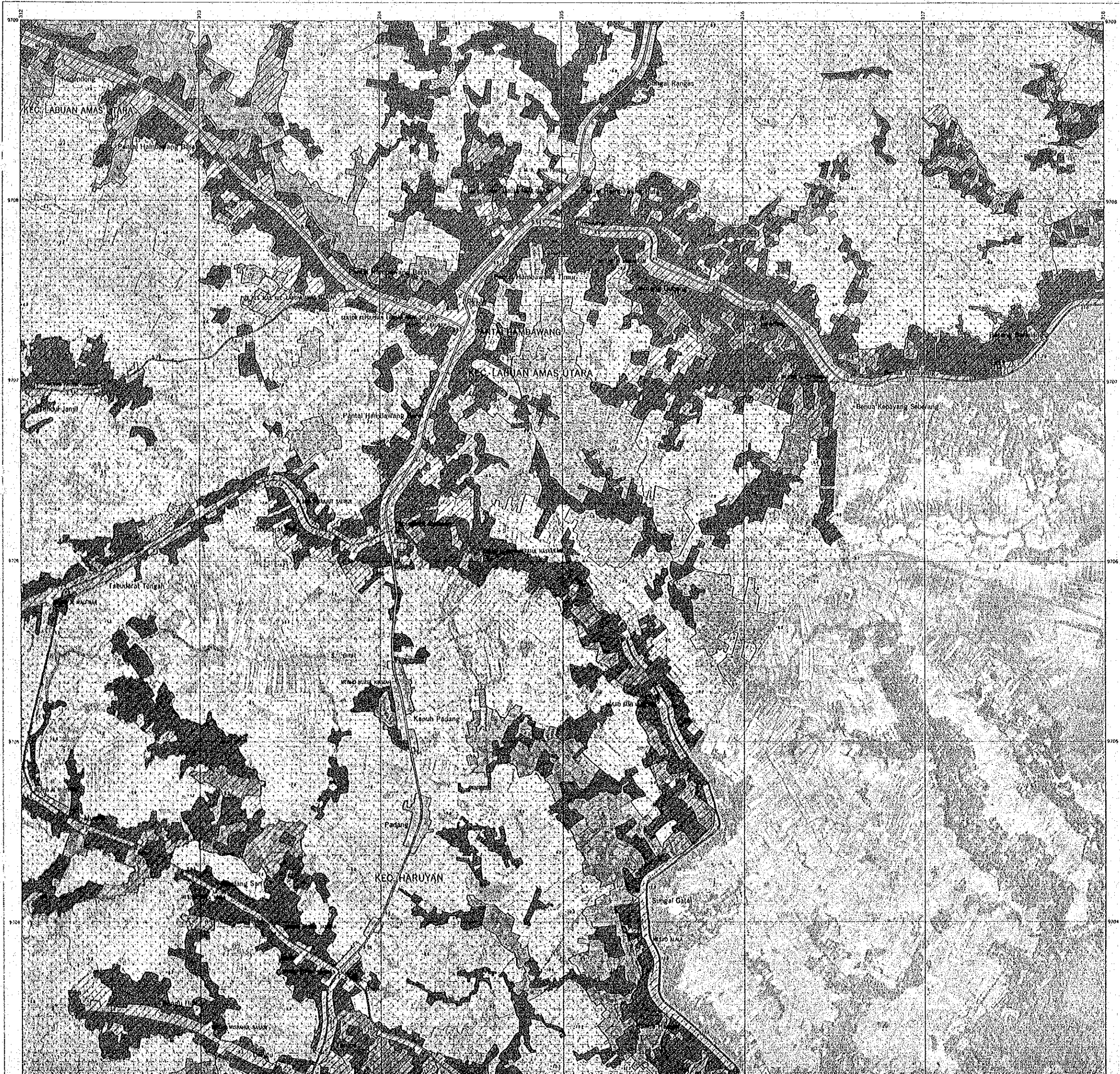

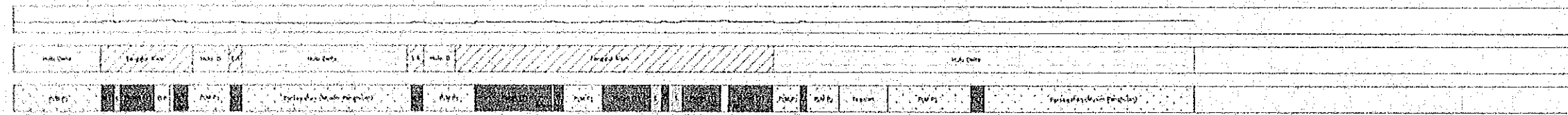
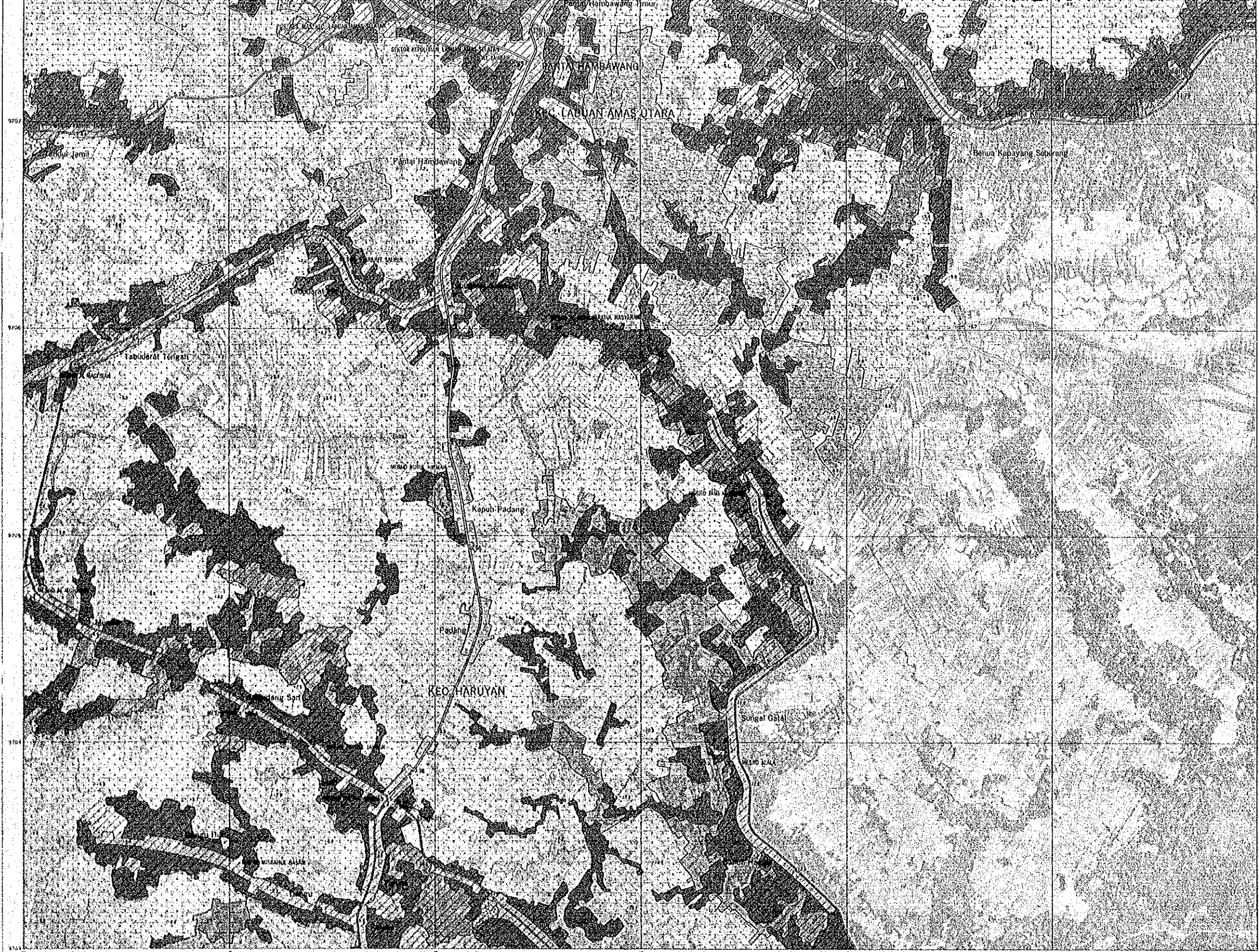

PETUNJUK LEMBAR

VI-4	VI-5	VI-6
VI-1	VI-2	VI-3
VI-4	VI-5	VI-6
VI-7	VI-8	VI-9

INDEX LEMBAR

PEMBAIAN DAERAH

SKALA 1:10.000

LEGENDA

<ul style="list-style-type: none"> Titik Triangulasi Titik Tinggi Titik Tinggi Terbatas Titik Tinggi dan Potong Jalan > 2.5m Darat Kotor 100m Kotur 5M 200m Kotur 5M 	<ul style="list-style-type: none"> Dak dan Pemukiman Pemukiman (Matah Pecarau) Pemukiman (Matah Penghujan) Tegalan Ladang Padang Rumput Hutan (Tinggi) Hutan (Rendah) Pemukiman Berpohon Padang Rumput (Tinggi) 	<ul style="list-style-type: none"> Padang Rumput (Rendah) Hutan (Tinggi) Hutan (Rendah) Pemukiman Air (Matah Pecarau) Pemukiman Air (Matah Penghujan) Padang Rumput (Rendah) Alang-alang Rumput Air Pemukiman Air (Matah Pecarau) Pemukiman Air (Matah Penghujan) 	<ul style="list-style-type: none"> Tanggul Alam Bakau Mati Sungai Mati Sungai Hidup Hulu Delta Hulu Delta
---	---	---	---

DEPARTEMEN PEKERJAAN UMUM
DIREKTORAT JENDERAL PENGAIRAN
DIREKTORAT BINA PROGRAM PENGAIRAN

PEMETAAN PHOTOGRAMETRI (PETA PHOTO)
DALAM RANGKA STUDI MASTER PLAN WILAYAH SUNGAI NEGARA
PROPINSI KALIMANTAN SELATAN

	TAHUN	SKALA	Dilaksanakan Oleh:
Dipotret	1983	1:10.000	JAPAN INTERNATIONAL COOPERATION AGENCY
Diukur	1984		dan DEPARTEMEN PEKERJAAN UMUM
Dipelakan	1985	PETUNJUK LEMBAR	
Diperiksa	1986		VII - 5

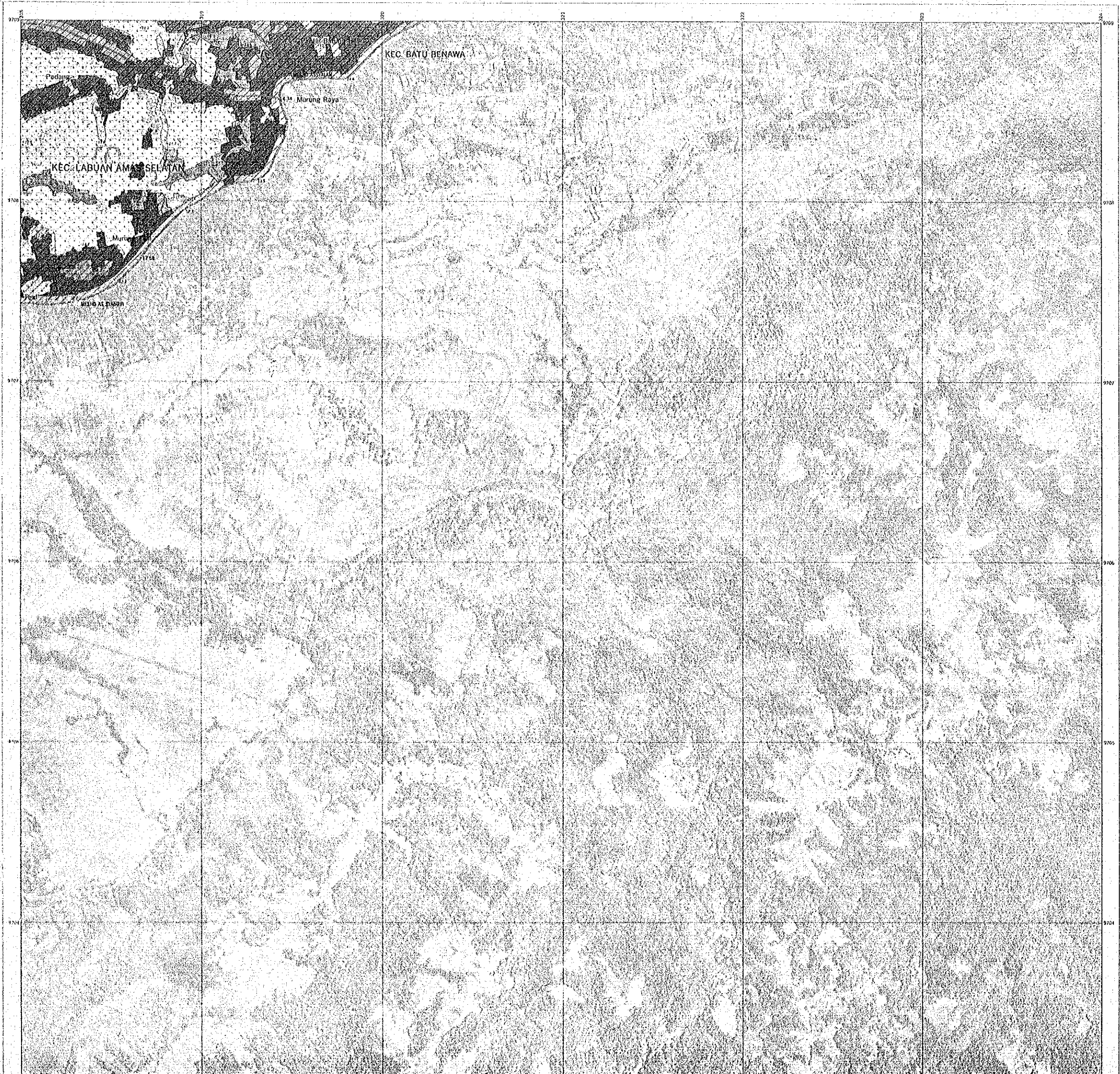

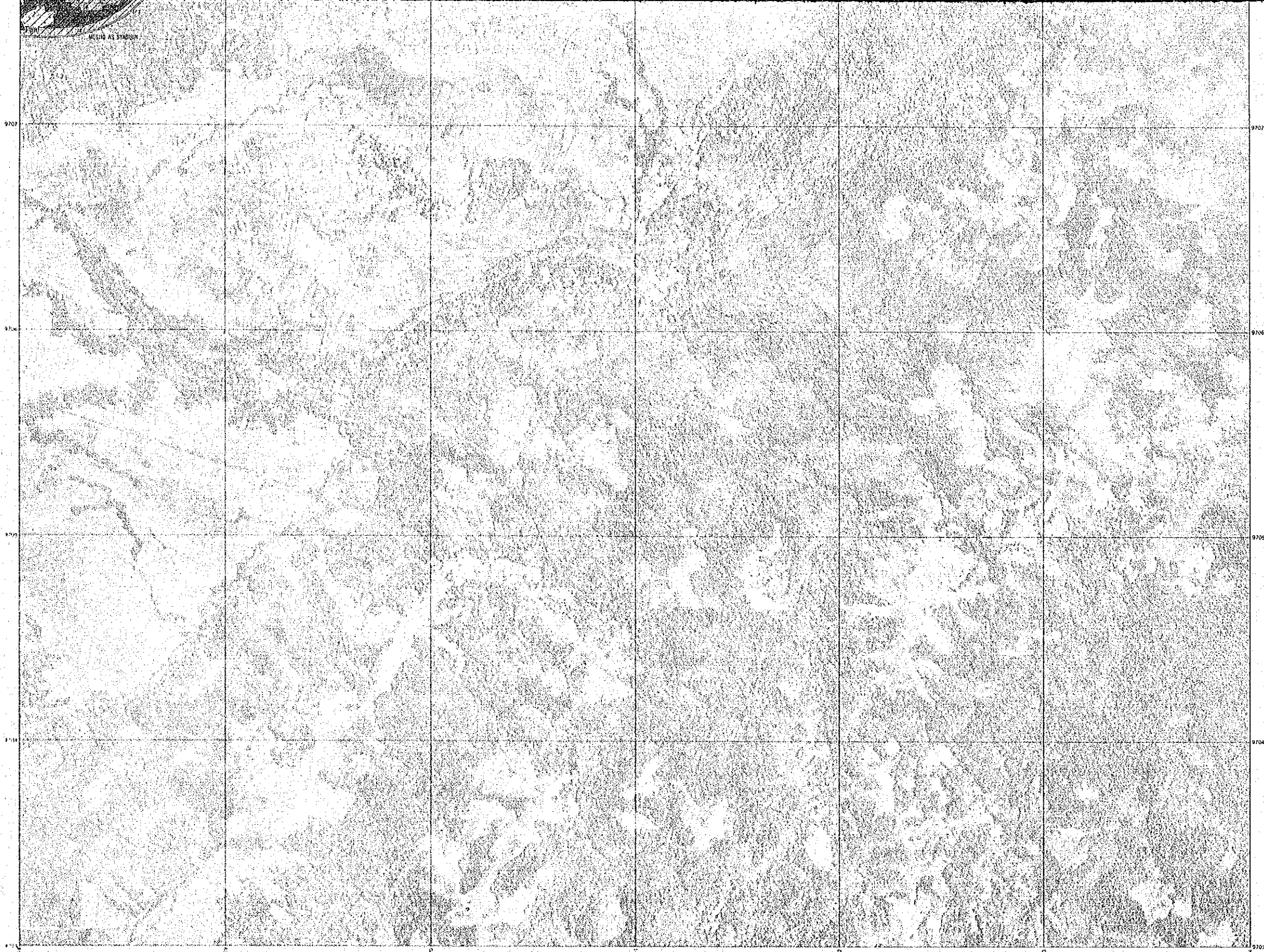

Blank space for notes or additional information.

<p>PETUNJUK LEMBAR</p> <table border="1"> <tr><td>II-5</td><td>II-6</td><td>II-7</td></tr> <tr><td>III-5</td><td>III-6</td><td>III-7</td></tr> <tr><td>IV-5</td><td></td><td></td></tr> </table>			II-5	II-6	II-7	III-5	III-6	III-7	IV-5			<p>INDEX LEMBAR</p>			<p>PEMBAGIAN DAERAH</p>			<p>SKALA 1:10.000</p>			<p>LEGENDA</p> <table border="1"> <tr> <td> Batas Desa/Kelurahan</td> <td> Padiang Rumpul (Karet)</td> <td> Padiang Rumpul (Mangrove)</td> <td> Terapan Plan</td> </tr> <tr> <td> Jalan</td> <td> Sawah (Tegalluh)</td> <td> Sawah (Malam)</td> <td> Bendungan</td> </tr> <tr> <td> Jalan (Kampung)</td> <td> Sawah (Malam Penghujan)</td> <td> Sawah (Malam)</td> <td> Bendungan (Kampung)</td> </tr> <tr> <td> Jalan (Kampung)</td> <td> Sawah (Malam)</td> <td> Sawah (Malam)</td> <td> Bendungan (Kampung)</td> </tr> <tr> <td> Jalan (Kampung)</td> <td> Sawah (Malam)</td> <td> Sawah (Malam)</td> <td> Bendungan (Kampung)</td> </tr> <tr> <td> Jalan (Kampung)</td> <td> Sawah (Malam)</td> <td> Sawah (Malam)</td> <td> Bendungan (Kampung)</td> </tr> </table>			Batas Desa/Kelurahan	Padiang Rumpul (Karet)	Padiang Rumpul (Mangrove)	Terapan Plan	Jalan	Sawah (Tegalluh)	Sawah (Malam)	Bendungan	Jalan (Kampung)	Sawah (Malam Penghujan)	Sawah (Malam)	Bendungan (Kampung)	Jalan (Kampung)	Sawah (Malam)	Sawah (Malam)	Bendungan (Kampung)	Jalan (Kampung)	Sawah (Malam)	Sawah (Malam)	Bendungan (Kampung)	Jalan (Kampung)	Sawah (Malam)	Sawah (Malam)	Bendungan (Kampung)	<p>DEPARTEMEN PEKERJAAN UMUM DIREKTORAT JENDERAL PENGAIRAN DIREKTORAT BINA PROGRAM PENGAIRAN</p> <p>PEMETAAN PHOTOGRAMETRI (PETA PHOTO) DALAM RANGKA STUDI MASTER PLAN WILAYAH SUNGAI NEGARA PROPINSI KALIMANTAN SELATAN</p> <table border="1"> <tr><th>TAHUN</th><th>SKALA</th><th>Dibikankan Oleh:</th></tr> <tr><td>Dipotret 1983</td><td rowspan="4">1:10.000</td><td>JAPAN INTERNATIONAL COOPERATION AGENCY</td></tr> <tr><td>Dikukur 1984</td><td>dan DEPARTEMEN PEKERJAAN UMUM</td></tr> <tr><td>Dipelakan 1985</td><td></td></tr> <tr><td>Diperiksa 1986</td><td></td></tr> </table> <p>PETUNJUK LEMBAR VII - 6</p>			TAHUN	SKALA	Dibikankan Oleh:	Dipotret 1983	1:10.000	JAPAN INTERNATIONAL COOPERATION AGENCY	Dikukur 1984	dan DEPARTEMEN PEKERJAAN UMUM	Dipelakan 1985		Diperiksa 1986	
II-5	II-6	II-7																																																												
III-5	III-6	III-7																																																												
IV-5																																																														
Batas Desa/Kelurahan	Padiang Rumpul (Karet)	Padiang Rumpul (Mangrove)	Terapan Plan																																																											
Jalan	Sawah (Tegalluh)	Sawah (Malam)	Bendungan																																																											
Jalan (Kampung)	Sawah (Malam Penghujan)	Sawah (Malam)	Bendungan (Kampung)																																																											
Jalan (Kampung)	Sawah (Malam)	Sawah (Malam)	Bendungan (Kampung)																																																											
Jalan (Kampung)	Sawah (Malam)	Sawah (Malam)	Bendungan (Kampung)																																																											
Jalan (Kampung)	Sawah (Malam)	Sawah (Malam)	Bendungan (Kampung)																																																											
TAHUN	SKALA	Dibikankan Oleh:																																																												
Dipotret 1983	1:10.000	JAPAN INTERNATIONAL COOPERATION AGENCY																																																												
Dikukur 1984		dan DEPARTEMEN PEKERJAAN UMUM																																																												
Dipelakan 1985																																																														
Diperiksa 1986																																																														