

**SKALA 1 : 10.000**

**PETUNJUK LEMBAR**

N-2	N-3	N-4
V-2	V-3	V-4
M-2	M-3	M-4

**RIKX LEMBAR**

**PEMBAGIAN DAERAH**

**LEGENDA**

Jalan	Saluran Irigasi	Bendungan	Jembatan
Kereta Api	Saluran Pembuangan	Bendungan (Beton)	Jembatan (Kayu)
Kereta Api (Dotted)	Saluran Pembuangan (Dotted)	Bendungan (Batu)	Jembatan (Batu)
Kereta Api (Dashed)	Saluran Pembuangan (Dashed)	Bendungan (Bata)	Jembatan (Bata)

**DEPARTEMEN PEKERJAAN UMUM**  
**DIREKTORAT JENDERAL PENGAIRAN**  
**DIREKTORAT BINA PROGRAM PENGAIRAN**

**PEMETAAN PHOTOGRAMETRI (PETA PHOTO)**  
**DALAM RANGKA STUDI MASTER PLAN WILAYAH SUNGAI NEGARA**  
**PROPINSI KALIMANTAN SELATAN**

	<b>TAHUN</b>		
Dipotret	1983	<b>SKALA</b> 1 : 10.000	Dibaksanakan Oleh: JAPAN INTERNATIONAL COOPERATION AGENCY dan DEPARTEMEN PEKERJAAN UMUM
Diukur	1984		
Dipelakan	1985	<b>PETUNJUK LEMBAR</b>	V - 3
Diperiksa	1986		

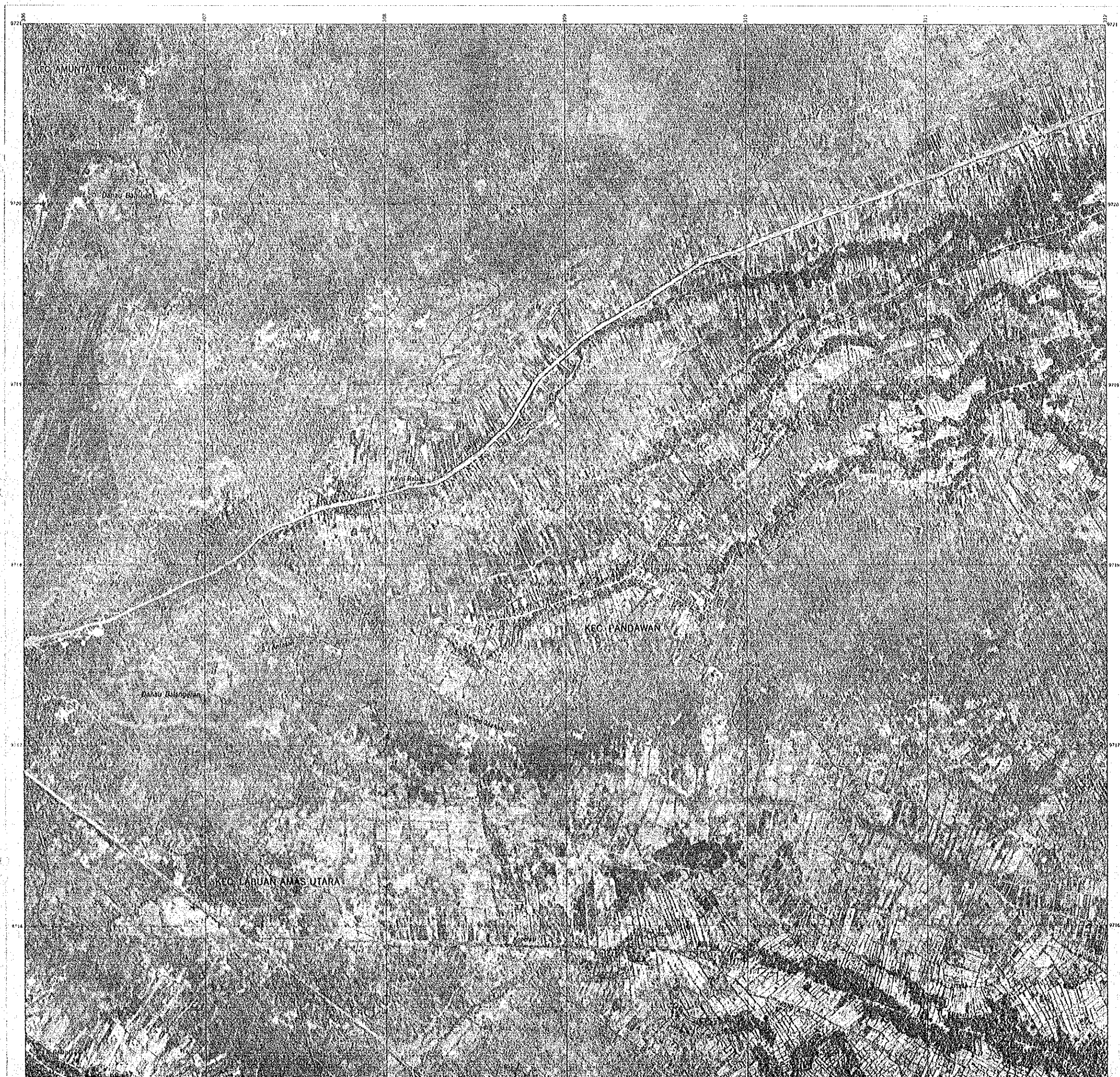

Kec. AMUNTAI TENGAH

Danau Basuh

Danau Mangrove

Kec. PANDAWAN

Kec. CARUAN EMAS UTARA

Sik

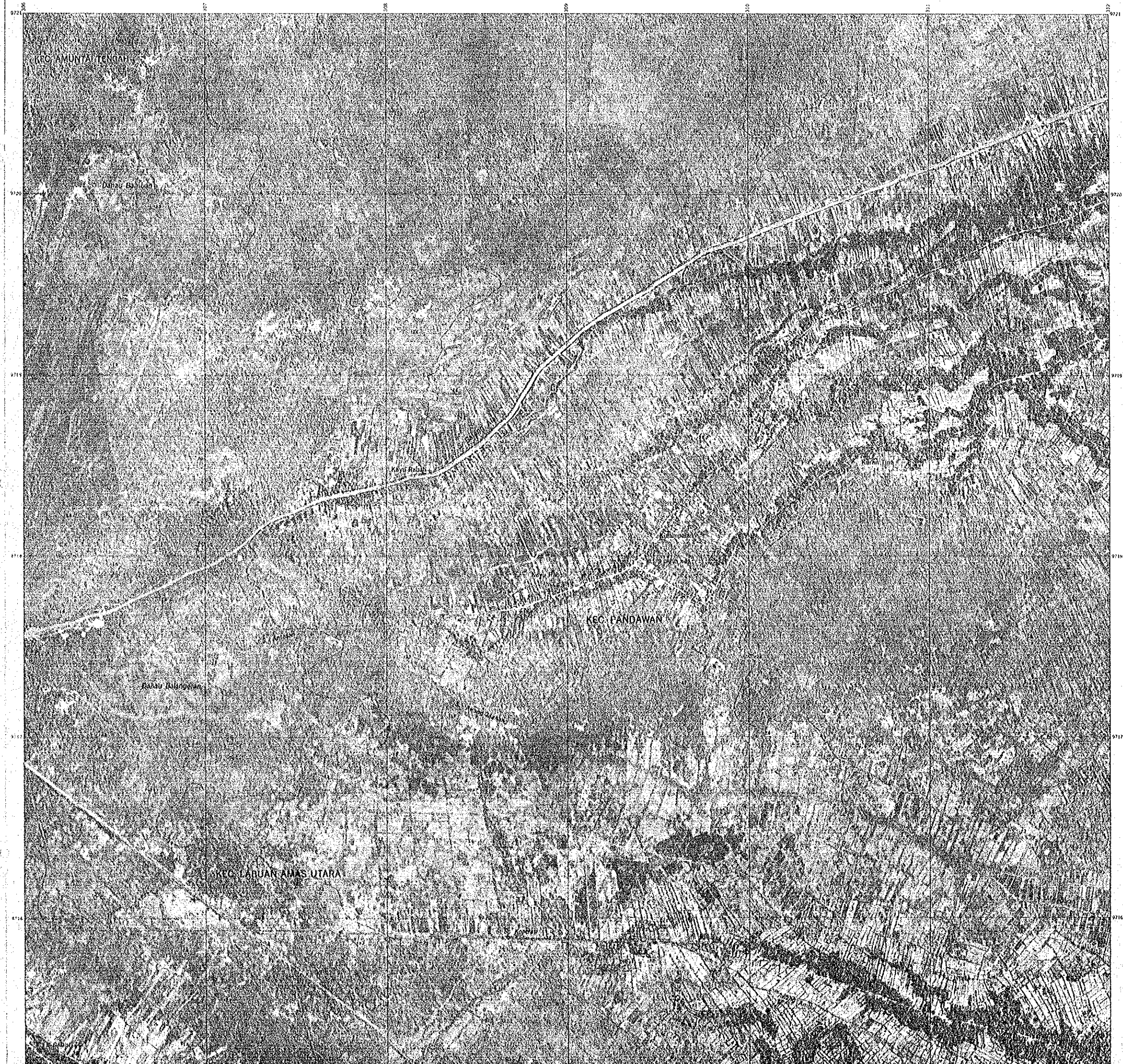

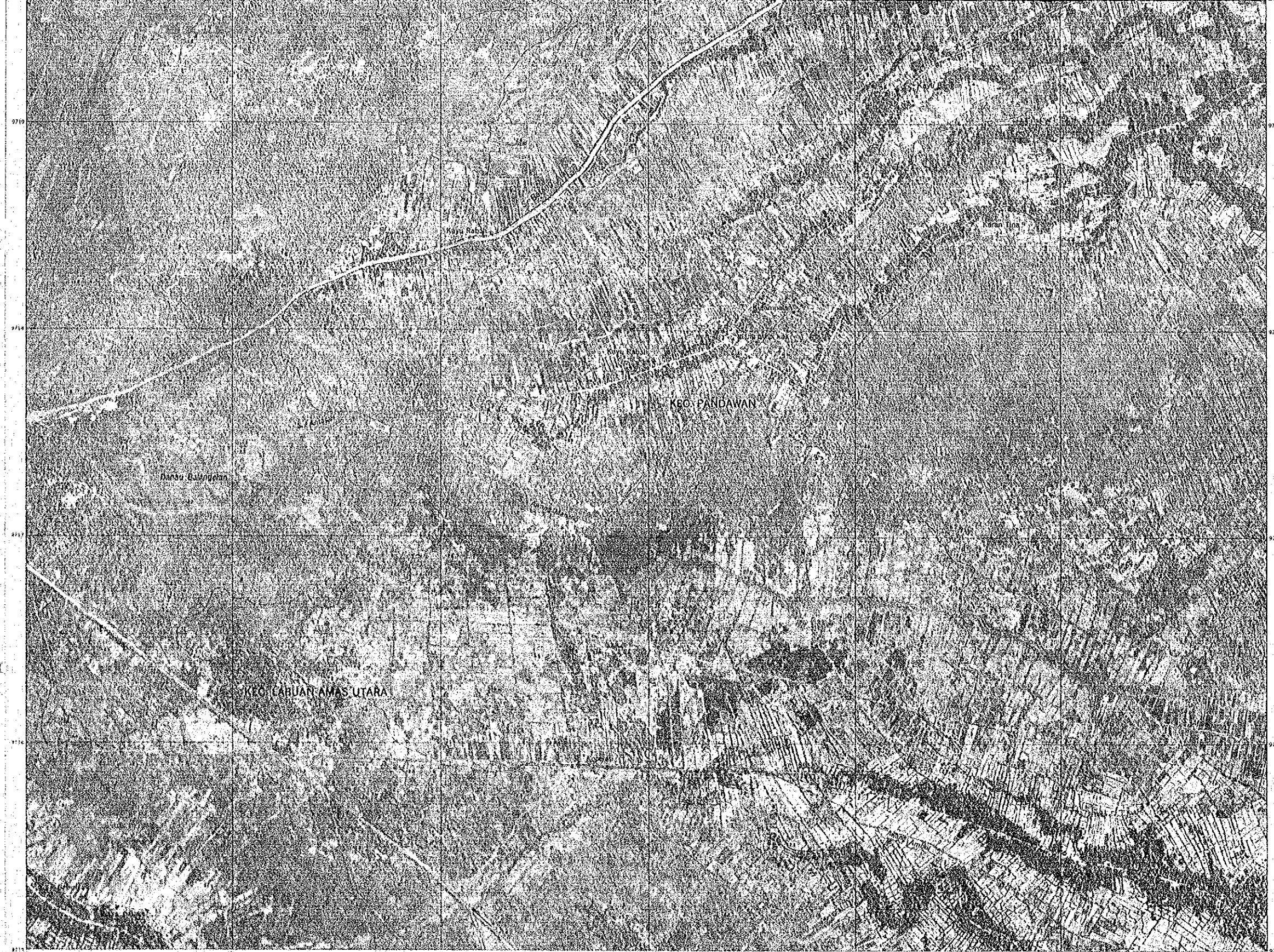

Blank lines for handwritten notes or titles.

<b>PETUNJUK LEMBAR</b> <table border="1"> <tr><td>N 3</td><td>N 4</td><td>N 5</td></tr> <tr><td>Y 3</td><td>Y 4</td><td>Y 5</td></tr> <tr><td>W 3</td><td>W 4</td><td>W 5</td></tr> </table>			N 3	N 4	N 5	Y 3	Y 4	Y 5	W 3	W 4	W 5	<b>INDEX LEMBAR</b> 			<b>PENYIANG DAERAH</b> 			<b>SKALA 1:10.000</b> 							
N 3	N 4	N 5																							
Y 3	Y 4	Y 5																							
W 3	W 4	W 5																							
<b>LEGENDA</b> <table border="0"> <tr> <td> Batas Kecamatan</td> <td> Hutan Rimput</td> <td> Perladang Rumput (Bendih)</td> <td> Taro/Alam</td> </tr> <tr> <td> Jalan</td> <td> Sawah (Tinggi)</td> <td> Perladang (Malam Kiri/kanan)</td> <td> Rawa Mati</td> </tr> <tr> <td> Perladang (Malam Tinggi)</td> <td> Hutan (Bundar)</td> <td> Perladang A</td> <td> Sungai Mati</td> </tr> <tr> <td> Tegalan</td> <td> Perladangan Bawah</td> <td> Perladangan A (Malam Kiri/kanan)</td> <td> Hutan Deda</td> </tr> <tr> <td> Perladangan Bawah</td> <td> Perladangan A (Malam Kiri/kanan)</td> <td> Perladangan A (Malam Kiri/kanan)</td> <td> Hutan Deda</td> </tr> </table>			Batas Kecamatan	Hutan Rimput	Perladang Rumput (Bendih)	Taro/Alam	Jalan	Sawah (Tinggi)	Perladang (Malam Kiri/kanan)	Rawa Mati	Perladang (Malam Tinggi)	Hutan (Bundar)	Perladang A	Sungai Mati	Tegalan	Perladangan Bawah	Perladangan A (Malam Kiri/kanan)	Hutan Deda	Perladangan Bawah	Perladangan A (Malam Kiri/kanan)	Perladangan A (Malam Kiri/kanan)	Hutan Deda	<b>DEPARTEMEN PEKERJAAN UMUM</b> <b>DIREKTORAT JENDERAL PENGAIRAN</b> <b>DIREKTORAT BINA PROGRAM PENGAIRAN</b> <b>PEMETAAN PHOTOGRAMETRI (PETA PHOTO)</b> <b>DALAM RANGKA STUDI MASTER PLAN WILAYAH SUNGAI NEGARA</b> <b>PROPINSI KALIMANTAN SELATAN</b>		
Batas Kecamatan	Hutan Rimput	Perladang Rumput (Bendih)	Taro/Alam																						
Jalan	Sawah (Tinggi)	Perladang (Malam Kiri/kanan)	Rawa Mati																						
Perladang (Malam Tinggi)	Hutan (Bundar)	Perladang A	Sungai Mati																						
Tegalan	Perladangan Bawah	Perladangan A (Malam Kiri/kanan)	Hutan Deda																						
Perladangan Bawah	Perladangan A (Malam Kiri/kanan)	Perladangan A (Malam Kiri/kanan)	Hutan Deda																						
<table border="1"> <tr><th>TAHUN</th><th>SKALA</th><th>Dilaksanakan Oleh:</th></tr> <tr><td>Dipotreli 1983</td><td rowspan="4">1:10.000</td><td rowspan="4">JAWA INTERNATIONAL COOPERATION AGENCY dan DEPARTEMEN PEKERJAAN UMUM</td></tr> <tr><td>Diukur 1984</td></tr> <tr><td>Dipetakan 1985</td></tr> <tr><td>Diperiksa 1986</td></tr> </table>			TAHUN	SKALA	Dilaksanakan Oleh:	Dipotreli 1983	1:10.000	JAWA INTERNATIONAL COOPERATION AGENCY dan DEPARTEMEN PEKERJAAN UMUM	Diukur 1984	Dipetakan 1985	Diperiksa 1986	<b>PETUNJUK LEMBAR</b>			<b>V - 4</b>										
TAHUN	SKALA	Dilaksanakan Oleh:																							
Dipotreli 1983	1:10.000	JAWA INTERNATIONAL COOPERATION AGENCY dan DEPARTEMEN PEKERJAAN UMUM																							
Diukur 1984																									
Dipetakan 1985																									
Diperiksa 1986																									

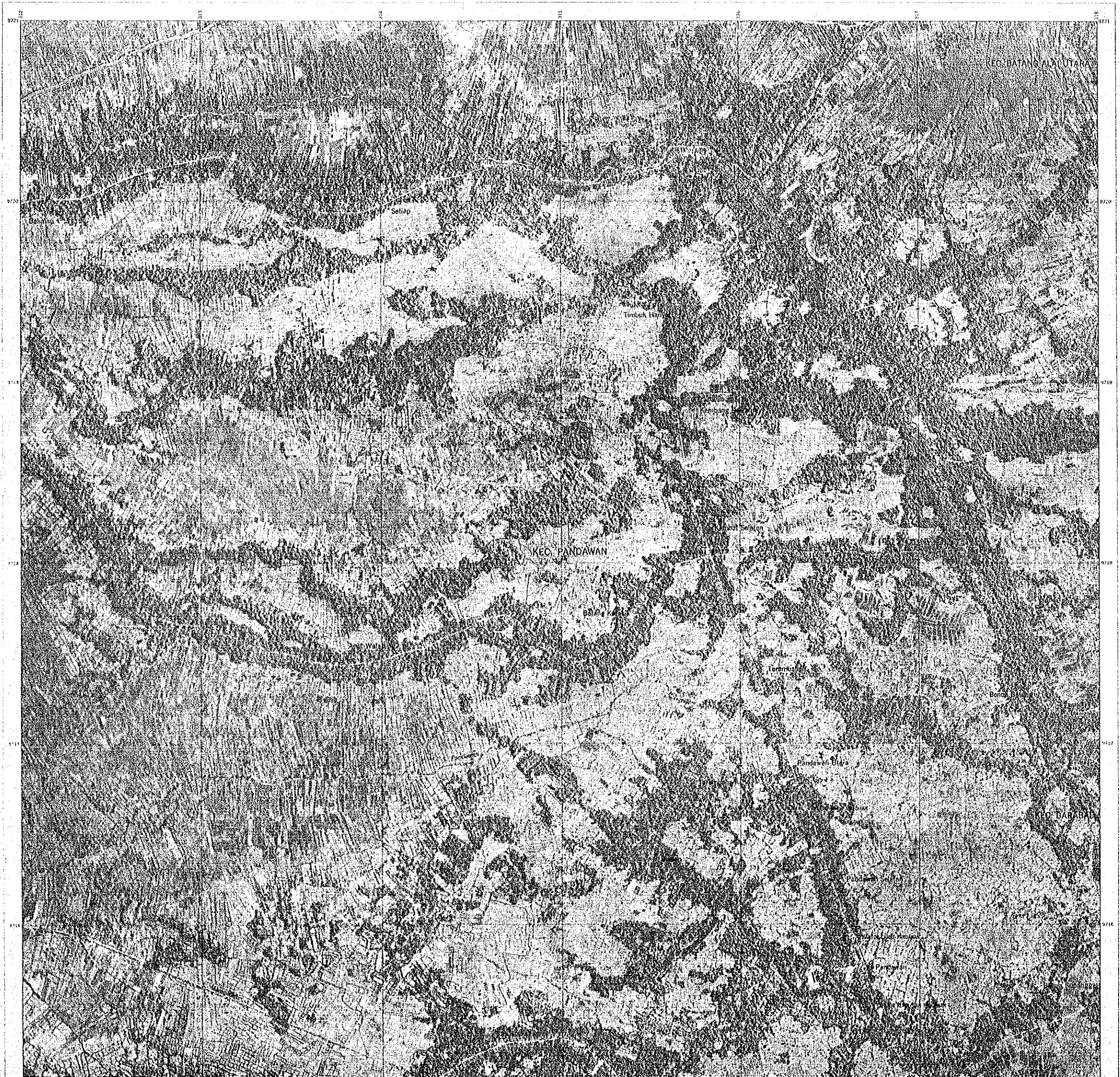



Blank lines for administrative or identification purposes.

<p><b>PETUNJUK LEMBAR</b></p> <table border="1"> <tr><td>X 4</td><td>X 5</td><td>X 6</td></tr> <tr><td>Y 4</td><td>Y 5</td><td>Y 6</td></tr> <tr><td>W 4</td><td>W 5</td><td>W 6</td></tr> </table>	X 4	X 5	X 6	Y 4	Y 5	Y 6	W 4	W 5	W 6	<p><b>INDEX LEMBAR</b></p>	<p><b>PENYADARAN DAERAH</b></p> <p>KEC. ROTANG KULITREK</p> <p>KAB. HULU SUNGAI TENGAH</p> <p>KEC. PANDAWAN</p> <p>KEC. BARABUR</p>	<p><b>SKALA 1:10.000</b></p> <p><b>LEGENDA</b></p> <table border="0"> <tr> <td> Batas Perumahan</td> <td> Bendang/Bendung</td> <td> Saluran Air</td> </tr> <tr> <td> Jalan</td> <td> Sawah</td> <td> Bendungan</td> </tr> <tr> <td> Rumah</td> <td> Hutan</td> <td> Jembatan</td> </tr> <tr> <td> Perkebunan</td> <td> Perairan</td> <td> Dinding Tebing</td> </tr> <tr> <td> Lahan</td> <td> Perkebunan</td> <td> Dinding Tebing</td> </tr> <tr> <td> Lahan</td> <td> Perkebunan</td> <td> Dinding Tebing</td> </tr> </table>	Batas Perumahan	Bendang/Bendung	Saluran Air	Jalan	Sawah	Bendungan	Rumah	Hutan	Jembatan	Perkebunan	Perairan	Dinding Tebing	Lahan	Perkebunan	Dinding Tebing	Lahan	Perkebunan	Dinding Tebing	<p><b>DEPARTEMEN PEKERJAAN UMUM</b>  <b>DIREKTORAT JENDERAL PENGAIRAN</b>  <b>DIREKTORAT BINA PROGRAM PENGAIRAN</b></p> <p><b>PEMETAAN PHOTOGRAMETRI (PETA PHOTO)</b>  <b>DALAM RANGKA STUDI MASTER PLAN WILAYAH SUNGAI NEGARA</b>  <b>PROPINSI KALIMANTAN SELATAN</b></p> <table border="1"> <tr> <td></td> <td><b>TAHUN</b></td> <td><b>SKALA</b></td> <td rowspan="5">         Dilaksanakan Oleh:          JAPAN INTERNATIONAL COOPERATION AGENCY          dan DEPARTEMEN PEKERJAAN UMUM       </td> </tr> <tr> <td>Dipotrei</td> <td>1983</td> <td rowspan="2">1:10.000</td> </tr> <tr> <td>Diukur</td> <td>1984</td> </tr> <tr> <td>Dipelakan</td> <td>1985</td> <td rowspan="2">PETUNJUK LEMBAR</td> </tr> <tr> <td>Diperiksa</td> <td>1986</td> </tr> </table>		<b>TAHUN</b>	<b>SKALA</b>	Dilaksanakan Oleh: JAPAN INTERNATIONAL COOPERATION AGENCY dan DEPARTEMEN PEKERJAAN UMUM	Dipotrei	1983	1:10.000	Diukur	1984	Dipelakan	1985	PETUNJUK LEMBAR	Diperiksa	1986
X 4	X 5	X 6																																											
Y 4	Y 5	Y 6																																											
W 4	W 5	W 6																																											
Batas Perumahan	Bendang/Bendung	Saluran Air																																											
Jalan	Sawah	Bendungan																																											
Rumah	Hutan	Jembatan																																											
Perkebunan	Perairan	Dinding Tebing																																											
Lahan	Perkebunan	Dinding Tebing																																											
Lahan	Perkebunan	Dinding Tebing																																											
	<b>TAHUN</b>	<b>SKALA</b>	Dilaksanakan Oleh: JAPAN INTERNATIONAL COOPERATION AGENCY dan DEPARTEMEN PEKERJAAN UMUM																																										
Dipotrei	1983	1:10.000																																											
Diukur	1984																																												
Dipelakan	1985	PETUNJUK LEMBAR																																											
Diperiksa	1986																																												