

PETUNJUK LEMBAR <table border="1"> <tr><td>B-3</td><td>B-4</td><td>B-5</td></tr> <tr><td>N-1</td><td>N-4</td><td>N-5</td></tr> <tr><td>V-3</td><td>V-4</td><td>V-5</td></tr> </table>			B-3	B-4	B-5	N-1	N-4	N-5	V-3	V-4	V-5	INDEX LEMBAR 			PEMBAGIAN DAERAH 			SKALA 1:10.000 			LEGENDA <table border="1"> <tr> <td></td> <td></td> <td></td> <td></td> </tr> <tr> <td></td> <td></td> <td></td> <td></td> </tr> <tr> <td></td> <td></td> <td></td> <td></td> </tr> <tr> <td></td> <td></td> <td></td> <td></td> </tr> </table>																			<p>DEPARTEMEN PEKERJAAN UMUM DIREKTORAT JENDERAL PENGAIRAN DIREKTORAT BINA PROGRAM PENGAIRAN</p> <p>PEMETAAN PHOTOGRAMETRI (PETA PHOTO) DALAM RANGKA STUDI MASTER PLAN WILAYAH SUNGAI NEGARA PROPINSI KALIMANTAN SELATAN</p> <table border="1"> <tr> <td rowspan="4"> Diprofil Dirukur Dipetakan Diperiksa </td> <td>TAHUN</td> <td rowspan="4"> SKALA 1:10.000 </td> <td rowspan="4"> Dilaksanakan Oleh: JAPAN INTERNATIONAL COOPERATION AGENCY dan DEPARTEMEN PEKERJAAN UMUM </td> </tr> <tr><td>1983</td></tr> <tr><td>1984</td></tr> <tr><td>1985</td></tr> <tr> <td></td> <td>PETUNJUK LEMBAR</td> <td></td> <td>IV - 4</td> </tr> </table>			Diprofil Dirukur Dipetakan Diperiksa	TAHUN	SKALA 1:10.000	Dilaksanakan Oleh: JAPAN INTERNATIONAL COOPERATION AGENCY dan DEPARTEMEN PEKERJAAN UMUM	1983	1984	1985		PETUNJUK LEMBAR		IV - 4
B-3	B-4	B-5																																																			
N-1	N-4	N-5																																																			
V-3	V-4	V-5																																																			
Diprofil Dirukur Dipetakan Diperiksa	TAHUN	SKALA 1:10.000	Dilaksanakan Oleh: JAPAN INTERNATIONAL COOPERATION AGENCY dan DEPARTEMEN PEKERJAAN UMUM																																																		
	1983																																																				
	1984																																																				
	1985																																																				
	PETUNJUK LEMBAR		IV - 4																																																		

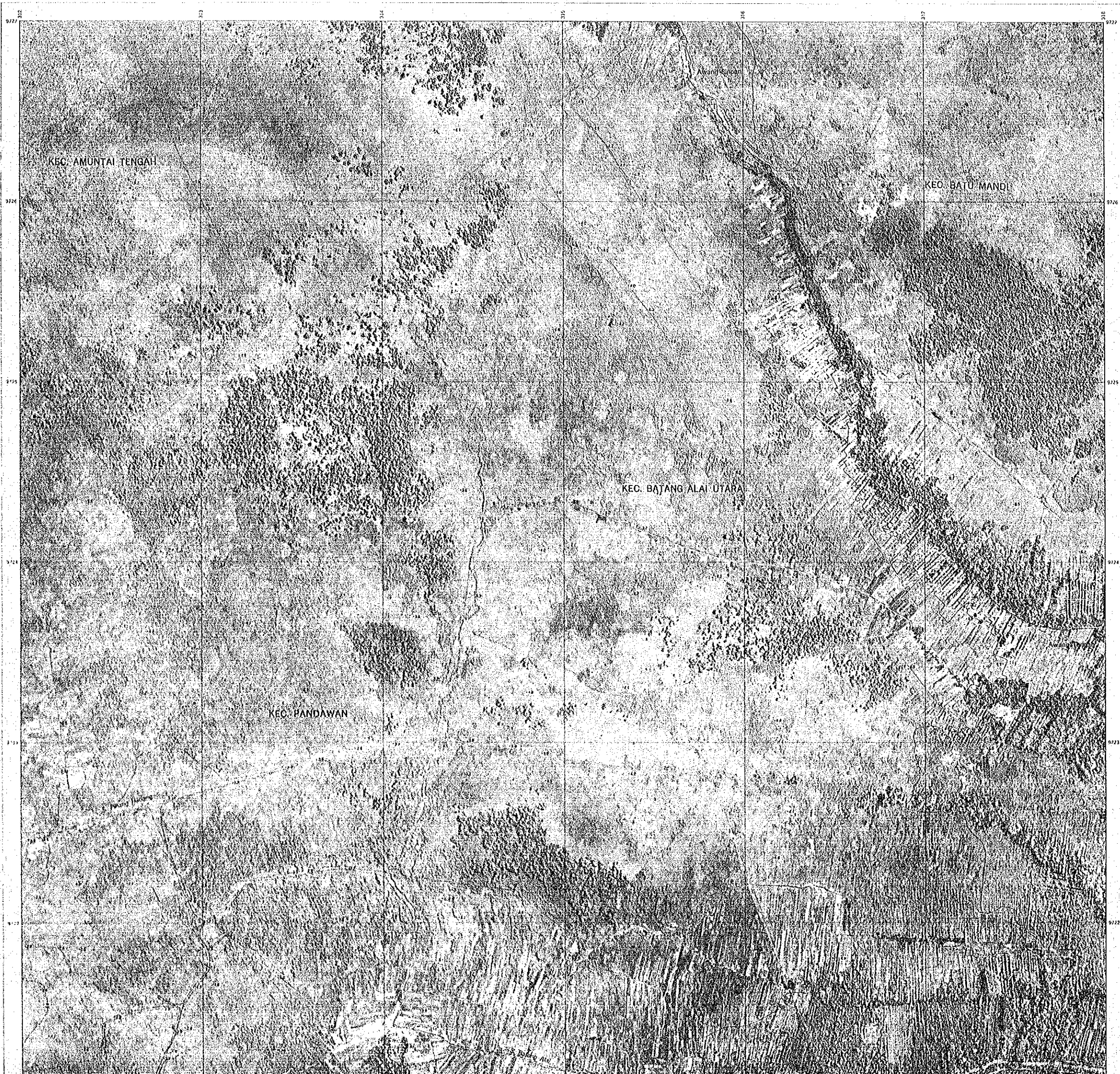

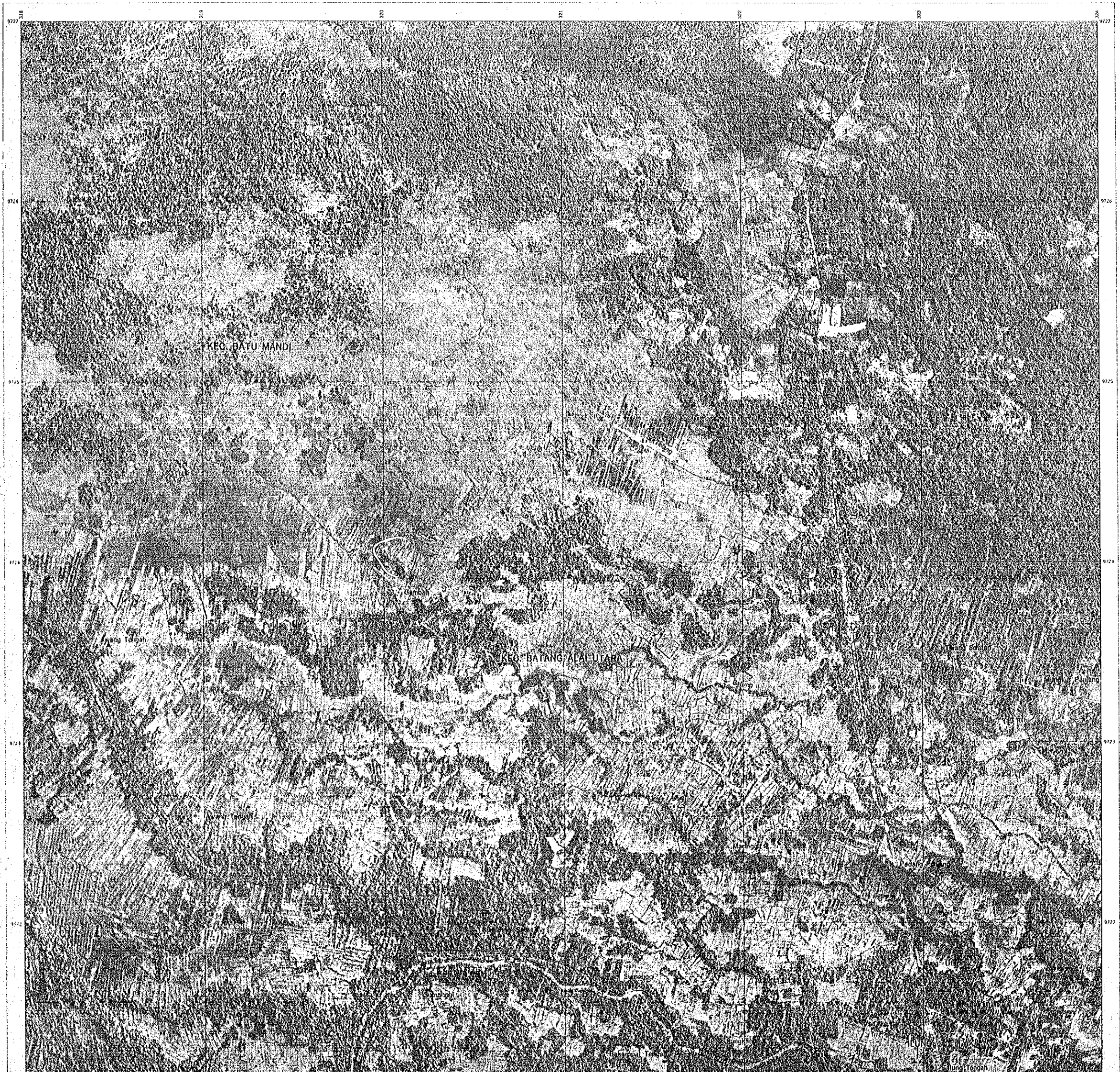

PETUNJUK LEMBAR <table border="1"> <tr><td>R-4</td><td>R-5</td><td>R-6</td></tr> <tr><td>V-4</td><td>V-5</td><td>V-6</td></tr> <tr><td>V-4</td><td>V-5</td><td>V-6</td></tr> </table>			R-4	R-5	R-6	V-4	V-5	V-6	V-4	V-5	V-6	INDEX LEMBAR 			PEMBAGIAN DAERAH 			SKALA 1 : 10.000 						DEPARTEMEN PEKERJAAN UMUM DIREKTORAT JENDERAL PENGAIRAN DIREKTORAT BINA PROGRAM PENGAIRAN PEMETAAN PHOTOGRAMETRI (PETA PHOTO) DALAM RANGKA STUDI MASTER PLAN WILAYAH SUNGAI NEGARA PROPINSI KALIMANTAN SELATAN																																
R-4	R-5	R-6																																																						
V-4	V-5	V-6																																																						
V-4	V-5	V-6																																																						
LEGENDA <table border="0"> <tr> <td> Lintang Pematang</td> <td> Padang Runcit</td> <td> Padang Runcit (Rendah)</td> <td> Tanggul Atas</td> </tr> <tr> <td> Derasan air (Membuat Kemarau)</td> <td> Bukit Tinggi</td> <td> Alang-alang</td> <td> Huma Mati</td> </tr> <tr> <td> Persewaan (Malam Pengiruan)</td> <td> Hutang Rendah</td> <td> Rungut Air</td> <td> Sungai Mati</td> </tr> <tr> <td> Tegalan</td> <td> Persewaan Bersewadah</td> <td> Persewaan Air (Malam Pengiruan)</td> <td> Hala Denda</td> </tr> <tr> <td> Ladang</td> <td> Persewaan Runcit (Tinggi)</td> <td> Persewaan Air (Malam Pengiruan)</td> <td> Hala Denda</td> </tr> </table>			Lintang Pematang	Padang Runcit	Padang Runcit (Rendah)	Tanggul Atas	Derasan air (Membuat Kemarau)	Bukit Tinggi	Alang-alang	Huma Mati	Persewaan (Malam Pengiruan)	Hutang Rendah	Rungut Air	Sungai Mati	Tegalan	Persewaan Bersewadah	Persewaan Air (Malam Pengiruan)	Hala Denda	Ladang	Persewaan Runcit (Tinggi)	Persewaan Air (Malam Pengiruan)	Hala Denda	<table border="0"> <tr> <td> 1004 1524 1524</td> <td>Titik Triangulasi</td> </tr> <tr> <td> 1215</td> <td>Titik Tengg. Rendah</td> </tr> <tr> <td> 1215</td> <td>Titik Tinggi dan Rendah</td> </tr> <tr> <td> 1215</td> <td>Titik 1:2500</td> </tr> <tr> <td></td> <td>Garis Kotor</td> </tr> <tr> <td></td> <td>Garis Kotor 5M</td> </tr> <tr> <td></td> <td>Garis Kotor 25M</td> </tr> </table>			1004 1524 1524	Titik Triangulasi	1215	Titik Tengg. Rendah	1215	Titik Tinggi dan Rendah	1215	Titik 1:2500		Garis Kotor		Garis Kotor 5M		Garis Kotor 25M	<table border="1"> <thead> <tr> <th>TAHUN</th> <th>SKALA</th> <th>Dibuat oleh:</th> </tr> </thead> <tbody> <tr> <td>Dipotret 1983</td> <td rowspan="2">1 : 10.000</td> <td>JAPAN INTERNATIONAL COOPERATION AGENCY</td> </tr> <tr> <td>Diukur 1984</td> <td>dan DEPARTEMEN PEKERJAAN UMUM</td> </tr> <tr> <td>Diperiksa 1985</td> <td></td> <td></td> </tr> <tr> <td>Diperiksa 1986</td> <td>PETUNJUK LEMBAR</td> <td>IV - 5</td> </tr> </tbody> </table>			TAHUN	SKALA	Dibuat oleh:	Dipotret 1983	1 : 10.000	JAPAN INTERNATIONAL COOPERATION AGENCY	Diukur 1984	dan DEPARTEMEN PEKERJAAN UMUM	Diperiksa 1985			Diperiksa 1986	PETUNJUK LEMBAR	IV - 5
Lintang Pematang	Padang Runcit	Padang Runcit (Rendah)	Tanggul Atas																																																					
Derasan air (Membuat Kemarau)	Bukit Tinggi	Alang-alang	Huma Mati																																																					
Persewaan (Malam Pengiruan)	Hutang Rendah	Rungut Air	Sungai Mati																																																					
Tegalan	Persewaan Bersewadah	Persewaan Air (Malam Pengiruan)	Hala Denda																																																					
Ladang	Persewaan Runcit (Tinggi)	Persewaan Air (Malam Pengiruan)	Hala Denda																																																					
1004 1524 1524	Titik Triangulasi																																																							
1215	Titik Tengg. Rendah																																																							
1215	Titik Tinggi dan Rendah																																																							
1215	Titik 1:2500																																																							
	Garis Kotor																																																							
	Garis Kotor 5M																																																							
	Garis Kotor 25M																																																							
TAHUN	SKALA	Dibuat oleh:																																																						
Dipotret 1983	1 : 10.000	JAPAN INTERNATIONAL COOPERATION AGENCY																																																						
Diukur 1984		dan DEPARTEMEN PEKERJAAN UMUM																																																						
Diperiksa 1985																																																								
Diperiksa 1986	PETUNJUK LEMBAR	IV - 5																																																						



KEC. BATU MANDI

KEC. BATANG ALAI UTARA

9727
9726
9725
9724
9723
9722

82
83
84
85

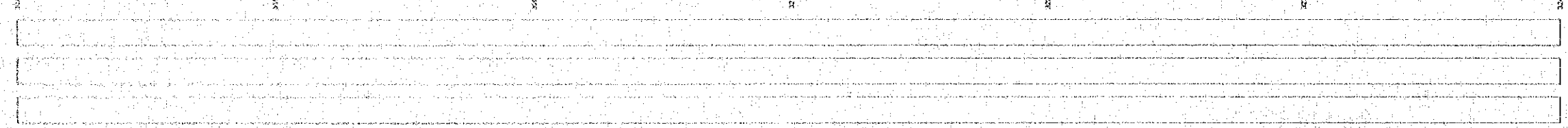
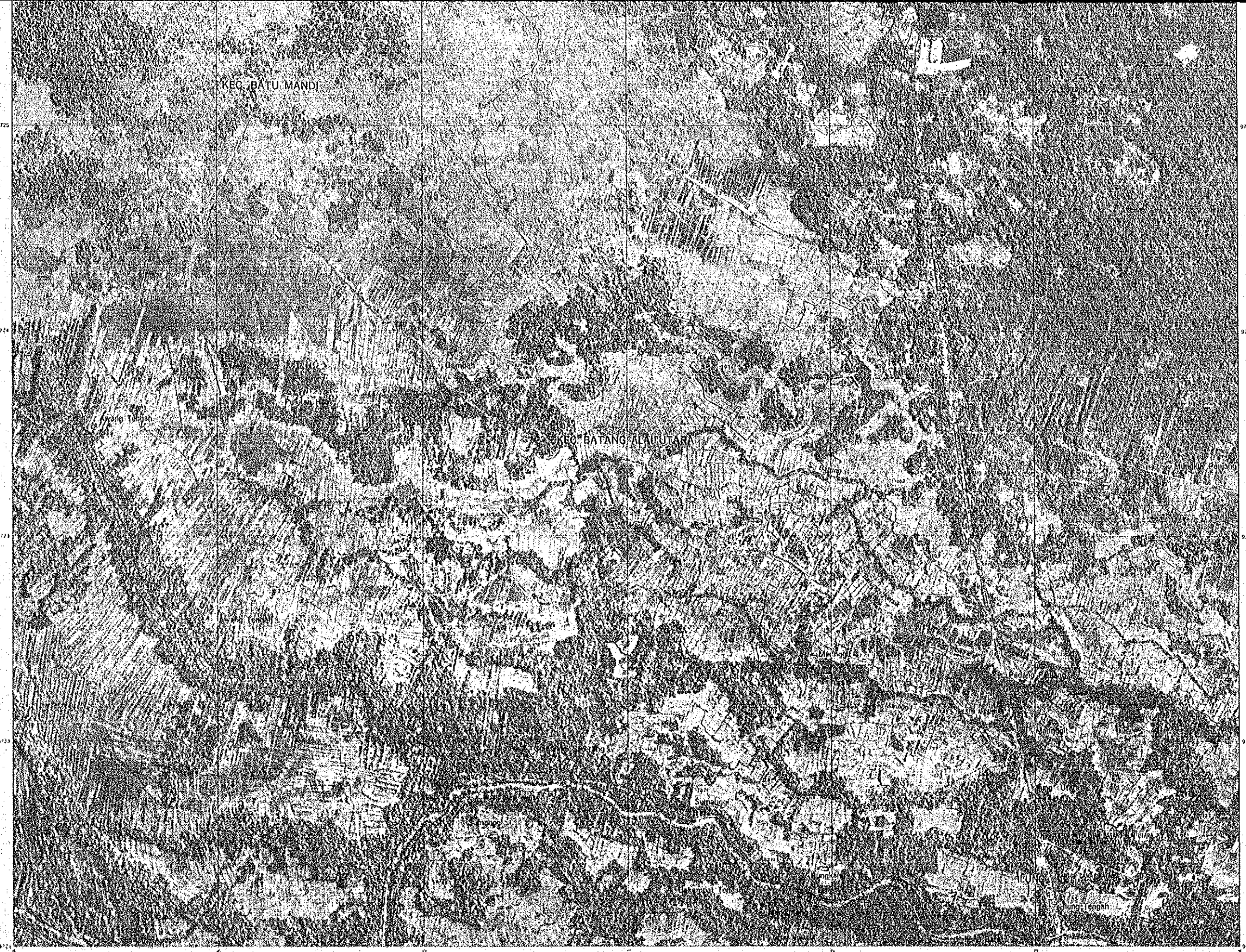

PETUNJUK LEMBAR <table border="1"> <tr><td>B-5</td><td>B-6</td><td>B-7</td></tr> <tr><td>N-5</td><td>N-6</td><td>N-7</td></tr> <tr><td>V-5</td><td>V-6</td><td>V-7</td></tr> </table>			B-5	B-6	B-7	N-5	N-6	N-7	V-5	V-6	V-7	INDEX LEMBAR 			PEMBAGIAN DAERAH 			SKALA 1:10.000 				LEGENDA <table border="1"> <tr> <td> Titik Air-tinggi</td> <td> Perak. Perakutan</td> <td> Perak. Rempok</td> <td> Perak. Rempok (Rempok)</td> <td> Lapangan</td> </tr> <tr> <td> Titik Tinggi</td> <td> Perakutan (M. sawit)</td> <td> Perakutan (M. karet)</td> <td> Perak. Rempok</td> <td> Lapangan</td> </tr> <tr> <td> Titik Tinggi Terendah</td> <td> Perakutan (M. sawit)</td> <td> Perakutan (M. karet)</td> <td> Perak. Rempok</td> <td> Lapangan</td> </tr> <tr> <td> Titik Tinggi dan Rata-rata</td> <td> Perakutan (M. sawit)</td> <td> Perakutan (M. karet)</td> <td> Perak. Rempok</td> <td> Lapangan</td> </tr> <tr> <td> Jarak 25m</td> <td> Perakutan (M. sawit)</td> <td> Perakutan (M. karet)</td> <td> Perak. Rempok</td> <td> Lapangan</td> </tr> <tr> <td> Garis Rataan</td> <td> Perakutan (M. sawit)</td> <td> Perakutan (M. karet)</td> <td> Perak. Rempok</td> <td> Lapangan</td> </tr> <tr> <td> Jarak Rataan 50m</td> <td> Perakutan (M. sawit)</td> <td> Perakutan (M. karet)</td> <td> Perak. Rempok</td> <td> Lapangan</td> </tr> <tr> <td> 2 Indeks Garis Rataan 25m</td> <td> Perakutan (M. sawit)</td> <td> Perakutan (M. karet)</td> <td> Perak. Rempok</td> <td> Lapangan</td> </tr> </table>				Titik Air-tinggi	Perak. Perakutan	Perak. Rempok	Perak. Rempok (Rempok)	Lapangan	Titik Tinggi	Perakutan (M. sawit)	Perakutan (M. karet)	Perak. Rempok	Lapangan	Titik Tinggi Terendah	Perakutan (M. sawit)	Perakutan (M. karet)	Perak. Rempok	Lapangan	Titik Tinggi dan Rata-rata	Perakutan (M. sawit)	Perakutan (M. karet)	Perak. Rempok	Lapangan	Jarak 25m	Perakutan (M. sawit)	Perakutan (M. karet)	Perak. Rempok	Lapangan	Garis Rataan	Perakutan (M. sawit)	Perakutan (M. karet)	Perak. Rempok	Lapangan	Jarak Rataan 50m	Perakutan (M. sawit)	Perakutan (M. karet)	Perak. Rempok	Lapangan	2 Indeks Garis Rataan 25m	Perakutan (M. sawit)	Perakutan (M. karet)	Perak. Rempok	Lapangan					DEPARTEMEN PEKERJAAN UMUM DIREKTORAT JENDERAL PENGAIRAN DIREKTORAT BINA PROGRAM PENGAIRAN PEMETAAN PHOTOGRAMETRI (PETA PHOTO) DALAM RANGKA STUDI MASTER PLAN WILAYAH SUNGAI NEGARA PROPINSI KALIMANTAN SELATAN			
B-5	B-6	B-7																																																																							
N-5	N-6	N-7																																																																							
V-5	V-6	V-7																																																																							
Titik Air-tinggi	Perak. Perakutan	Perak. Rempok	Perak. Rempok (Rempok)	Lapangan																																																																					
Titik Tinggi	Perakutan (M. sawit)	Perakutan (M. karet)	Perak. Rempok	Lapangan																																																																					
Titik Tinggi Terendah	Perakutan (M. sawit)	Perakutan (M. karet)	Perak. Rempok	Lapangan																																																																					
Titik Tinggi dan Rata-rata	Perakutan (M. sawit)	Perakutan (M. karet)	Perak. Rempok	Lapangan																																																																					
Jarak 25m	Perakutan (M. sawit)	Perakutan (M. karet)	Perak. Rempok	Lapangan																																																																					
Garis Rataan	Perakutan (M. sawit)	Perakutan (M. karet)	Perak. Rempok	Lapangan																																																																					
Jarak Rataan 50m	Perakutan (M. sawit)	Perakutan (M. karet)	Perak. Rempok	Lapangan																																																																					
2 Indeks Garis Rataan 25m	Perakutan (M. sawit)	Perakutan (M. karet)	Perak. Rempok	Lapangan																																																																					
<table border="1"> <tr><th>TAHUN</th><th>SKALA</th></tr> <tr><td>Dipotret 1983</td><td rowspan="4">1:10.000</td></tr> <tr><td>Diukur 1984</td></tr> <tr><td>Dipetakan 1985</td></tr> <tr><td>Diperiksa 1986</td></tr> </table>		TAHUN	SKALA	Dipotret 1983	1:10.000	Diukur 1984	Dipetakan 1985	Diperiksa 1986	PETUNJUK LEMBAR		W-6		Dibekankan Oleh JAPAN INTERNATIONAL COOPERATION AGENCY dan DEPARTEMEN PEKERJAAN UMUM																																																												
TAHUN	SKALA																																																																								
Dipotret 1983	1:10.000																																																																								
Diukur 1984																																																																									
Dipetakan 1985																																																																									
Diperiksa 1986																																																																									