

<p>PETUNJUK LEMBAR</p> <table border="1"> <tr><td>B-3</td><td>B-4</td><td>B-5</td></tr> <tr><td>B-3</td><td>B-4</td><td>B-5</td></tr> <tr><td>B-3</td><td>B-4</td><td>B-5</td></tr> </table>			B-3	B-4	B-5	B-3	B-4	B-5	B-3	B-4	B-5	<p>INDEX LEMBAR</p>			<p>PENYARAFAN DAERAH</p> <p>KAB. HULU SUNGAI UTARA KEC. AMUNTALENGAH</p>			<p>SKALA 1:10.000</p>			<p>LEGENDA</p> <table border="0"> <tr> <td> Pk 1 (Tinggi)</td> <td> Dataran Rendah (Rendah)</td> <td> Padas Rendah (Rendah)</td> <td> Teras Atas</td> </tr> <tr> <td> Pk 2 (Tinggi)</td> <td> Persebaran (Mulai Pengaliran)</td> <td> Hutan (Tinggi)</td> <td> Rawa Mati</td> </tr> <tr> <td> Pk 3 (Tinggi)</td> <td> Persebaran (Mulai Pengaliran)</td> <td> Hutan (Rendah)</td> <td> Sungai Mati</td> </tr> <tr> <td> Pk 4 (Tinggi)</td> <td> Persebaran (Mulai Pengaliran)</td> <td> Persebaran (Rendah)</td> <td> Hutan Delta</td> </tr> <tr> <td> Pk 5 (Tinggi)</td> <td> Persebaran (Mulai Pengaliran)</td> <td> Padas Rendah (Tinggi)</td> <td> Hutan Delta</td> </tr> <tr> <td> Pk 6 (Tinggi)</td> <td> Persebaran (Mulai Pengaliran)</td> <td> Persebaran (Rendah)</td> <td> Hutan Delta</td> </tr> <tr> <td> Pk 7 (Tinggi)</td> <td> Persebaran (Mulai Pengaliran)</td> <td> Persebaran (Rendah)</td> <td> Hutan Delta</td> </tr> </table>			Pk 1 (Tinggi)	Dataran Rendah (Rendah)	Padas Rendah (Rendah)	Teras Atas	Pk 2 (Tinggi)	Persebaran (Mulai Pengaliran)	Hutan (Tinggi)	Rawa Mati	Pk 3 (Tinggi)	Persebaran (Mulai Pengaliran)	Hutan (Rendah)	Sungai Mati	Pk 4 (Tinggi)	Persebaran (Mulai Pengaliran)	Persebaran (Rendah)	Hutan Delta	Pk 5 (Tinggi)	Persebaran (Mulai Pengaliran)	Padas Rendah (Tinggi)	Hutan Delta	Pk 6 (Tinggi)	Persebaran (Mulai Pengaliran)	Persebaran (Rendah)	Hutan Delta	Pk 7 (Tinggi)	Persebaran (Mulai Pengaliran)	Persebaran (Rendah)	Hutan Delta	<p>DEPARTEMEN PEKERJAAN UMUM DIREKTORAT JENDERAL PENGAIRAN DIREKTORAT BINA PROGRAM PENGAIRAN</p> <p>PEMETAAN PHOTOGRAMETRI (PETA PHOTO) DALAM RANGKA STUDI MASTER PLAN WILAYAH SUNGAI NEGARA PROPINSI KALIMANTAN SELATAN</p> <table border="1"> <tr> <td></td> <td>TAHUN</td> <td>SKALA</td> <td rowspan="5"> <p>Dibuat oleh: JAPAN INTERNATIONAL COOPERATION AGENCY dan DEPARTEMEN PEKERJAAN UMUM</p> </td> </tr> <tr> <td>Dipotret</td> <td>1983</td> <td rowspan="2">1:10.000</td> </tr> <tr> <td>Diukur</td> <td>1984</td> </tr> <tr> <td>Dipetakan</td> <td>1985</td> <td></td> </tr> <tr> <td>Diperiksa</td> <td>1986</td> <td>PETUNJUK LEMBAR</td> </tr> </table> <p>III - 4</p>				TAHUN	SKALA	<p>Dibuat oleh: JAPAN INTERNATIONAL COOPERATION AGENCY dan DEPARTEMEN PEKERJAAN UMUM</p>	Dipotret	1983	1:10.000	Diukur	1984	Dipetakan	1985		Diperiksa	1986	PETUNJUK LEMBAR
B-3	B-4	B-5																																																																			
B-3	B-4	B-5																																																																			
B-3	B-4	B-5																																																																			
Pk 1 (Tinggi)	Dataran Rendah (Rendah)	Padas Rendah (Rendah)	Teras Atas																																																																		
Pk 2 (Tinggi)	Persebaran (Mulai Pengaliran)	Hutan (Tinggi)	Rawa Mati																																																																		
Pk 3 (Tinggi)	Persebaran (Mulai Pengaliran)	Hutan (Rendah)	Sungai Mati																																																																		
Pk 4 (Tinggi)	Persebaran (Mulai Pengaliran)	Persebaran (Rendah)	Hutan Delta																																																																		
Pk 5 (Tinggi)	Persebaran (Mulai Pengaliran)	Padas Rendah (Tinggi)	Hutan Delta																																																																		
Pk 6 (Tinggi)	Persebaran (Mulai Pengaliran)	Persebaran (Rendah)	Hutan Delta																																																																		
Pk 7 (Tinggi)	Persebaran (Mulai Pengaliran)	Persebaran (Rendah)	Hutan Delta																																																																		
	TAHUN	SKALA	<p>Dibuat oleh: JAPAN INTERNATIONAL COOPERATION AGENCY dan DEPARTEMEN PEKERJAAN UMUM</p>																																																																		
Dipotret	1983	1:10.000																																																																			
Diukur	1984																																																																				
Dipetakan	1985																																																																				
Diperiksa	1986	PETUNJUK LEMBAR																																																																			

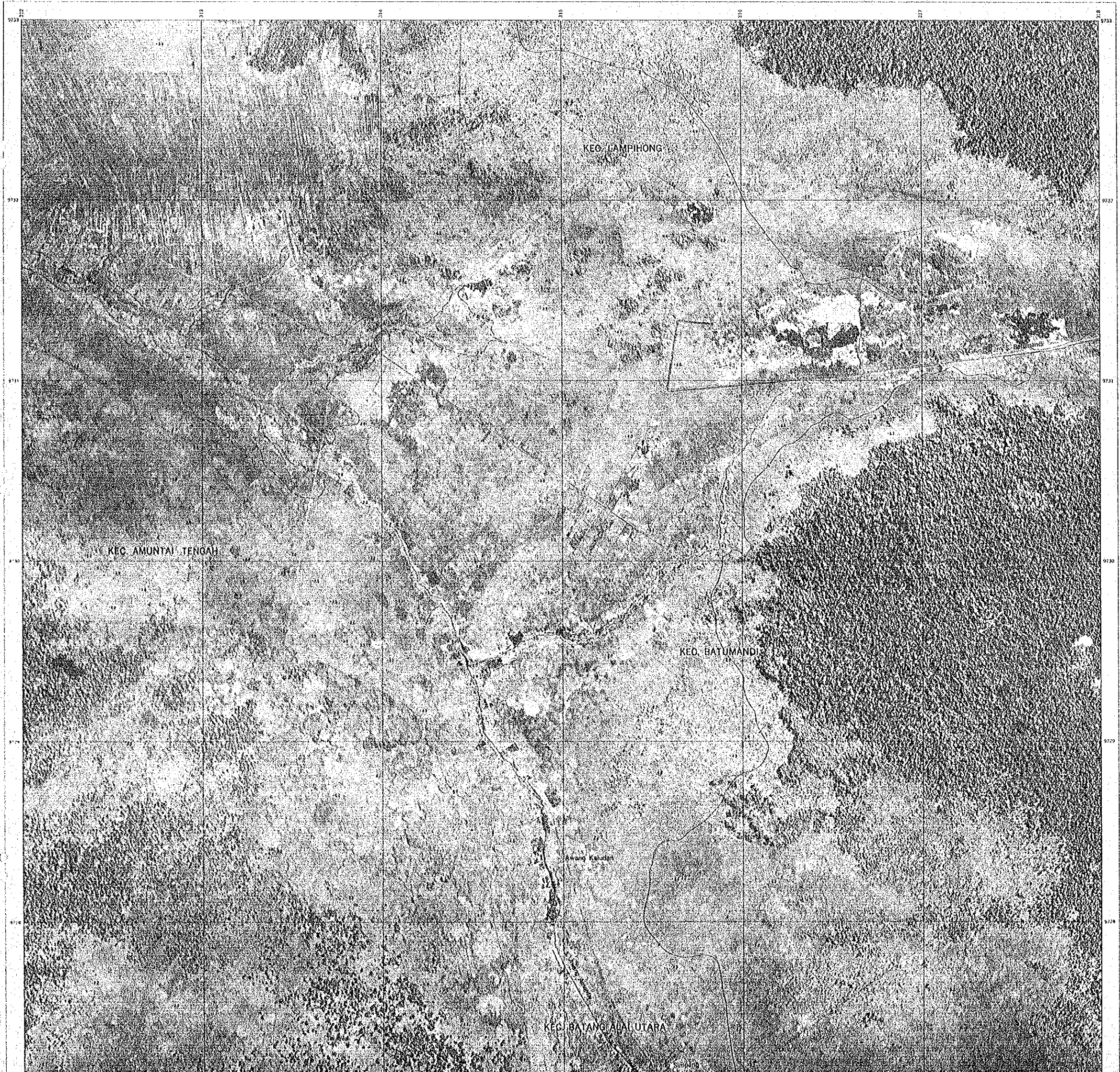

KEC. LAMPIHONG

KEC. AMUNTAI TENGAH

KEC. BATUMANDI

KEC. BATANG AJAI UTARA

Awang Kaludan

Simbang

9733 315 316 317 318 9733

9732 9732

9731 9731

9730 9730

9729 9729

9728 9728

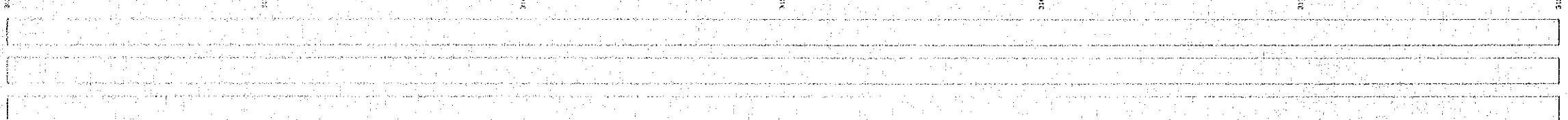
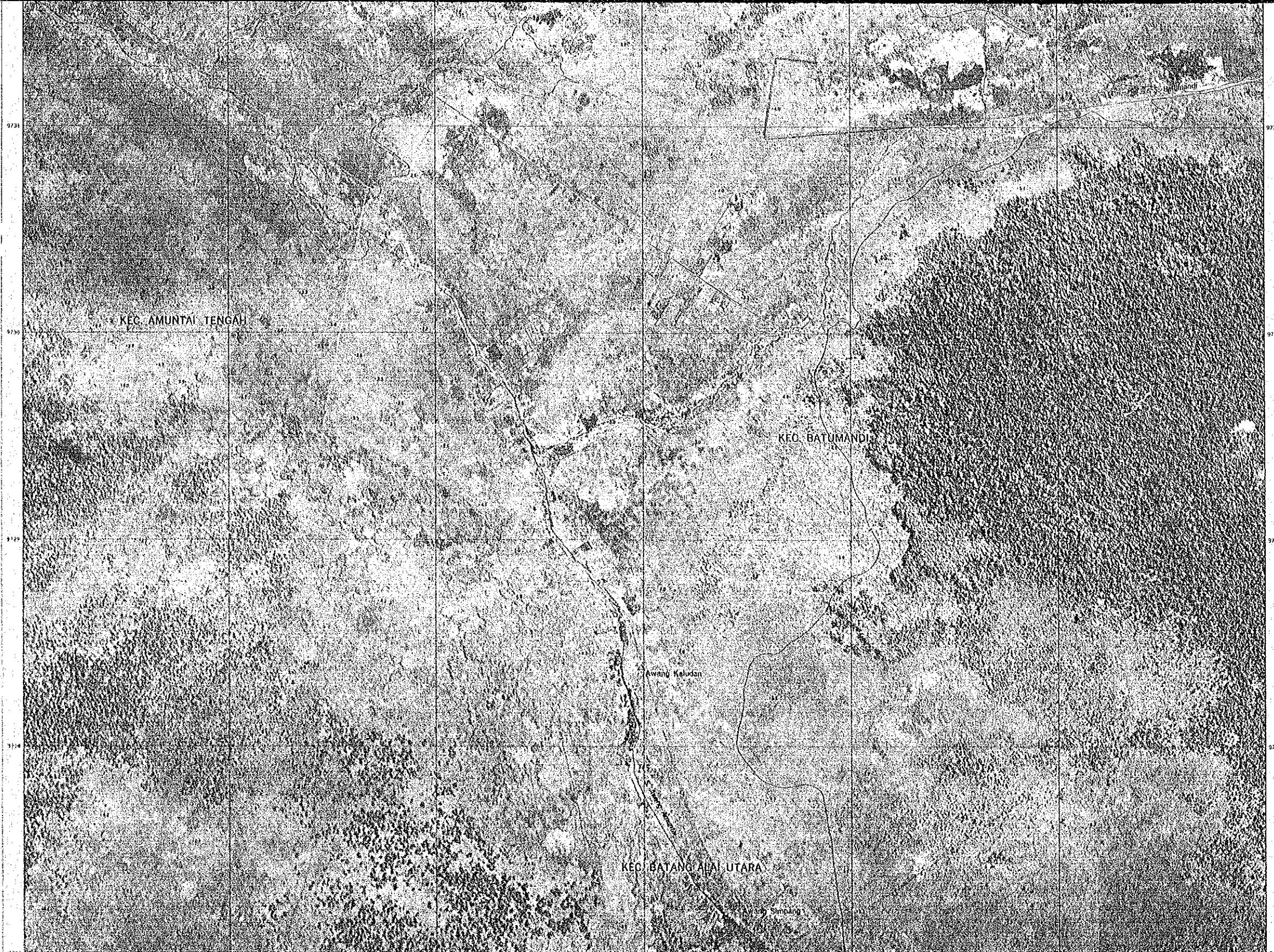

<p>PETUNJUK LEMBAR</p> <table border="1"> <tr><td>0-4</td><td>0-5</td><td>0-6</td></tr> <tr><td>0-4</td><td>0-5</td><td>2-6</td></tr> <tr><td>0-4</td><td>0-5</td><td>5-6</td></tr> </table>	0-4	0-5	0-6	0-4	0-5	2-6	0-4	0-5	5-6	<p>INDEX LEMBAR</p> <p>1 2 3 4 5 6 7</p>	<p>PENHAGIAN DAERAH</p>	<p>SKALA 1 : 10.000</p> <p>LEGENDA</p> <table border="0"> <tr> <td> Batas Kecamatan</td> <td> Jalan</td> <td> Padang Rumput</td> <td> Padang Padi (Mudik)</td> </tr> <tr> <td> Perkebunan (Mula-kampul)</td> <td> Perkebunan (Mula-kampul)</td> <td> Sawah (Tinggi)</td> <td> Sawah (Rendah)</td> </tr> <tr> <td> Perkebunan (Mula-kampul)</td> <td> Perkebunan (Mula-kampul)</td> <td> Perkebunan (Tinggi)</td> <td> Perkebunan (Rendah)</td> </tr> <tr> <td> Perkebunan (Mula-kampul)</td> <td> Perkebunan (Mula-kampul)</td> <td> Perkebunan (Tinggi)</td> <td> Perkebunan (Rendah)</td> </tr> <tr> <td> Perkebunan (Mula-kampul)</td> <td> Perkebunan (Mula-kampul)</td> <td> Perkebunan (Tinggi)</td> <td> Perkebunan (Rendah)</td> </tr> </table>	Batas Kecamatan	Jalan	Padang Rumput	Padang Padi (Mudik)	Perkebunan (Mula-kampul)	Perkebunan (Mula-kampul)	Sawah (Tinggi)	Sawah (Rendah)	Perkebunan (Mula-kampul)	Perkebunan (Mula-kampul)	Perkebunan (Tinggi)	Perkebunan (Rendah)	Perkebunan (Mula-kampul)	Perkebunan (Mula-kampul)	Perkebunan (Tinggi)	Perkebunan (Rendah)	Perkebunan (Mula-kampul)	Perkebunan (Mula-kampul)	Perkebunan (Tinggi)	Perkebunan (Rendah)	<p>DEPARTEMEN PEKERJAAN UMUM DIREKTORAT JENDERAL PENGAIRAN DIREKTORAT BINA PROGRAM PENGAIRAN</p> <p>PEMETAAN PHOTOGRAMETRI (PETA PHOTO) DALAM RANGKA STUDI MASTER PLAN WILAYAH SUNGAI NEGARA PROPINSI KALIMANTAN SELATAN</p> <table border="1"> <tr> <td rowspan="4"> <p>Dipiret 1983</p> <p>Diukur 1984</p> <p>Dipetakan 1985</p> <p>Dipertiksa 1986</p> </td> <td> <p>TAHUN</p> <p>1983</p> <p>1984</p> <p>1985</p> <p>1986</p> </td> <td> <p>SKALA</p> <p>1 : 10.000</p> </td> <td> <p>Dibuat oleh :</p> <p>JAKA INTERNATIONAL COOPERATION AGENCY</p> <p>dan DEPARTEMEN PEKERJAAN UMUM</p> </td> </tr> <tr> <td colspan="2"> <p>PETUNJUK LEMBAR</p> </td> <td> <p>III - 5</p> </td> </tr> </table>	<p>Dipiret 1983</p> <p>Diukur 1984</p> <p>Dipetakan 1985</p> <p>Dipertiksa 1986</p>	<p>TAHUN</p> <p>1983</p> <p>1984</p> <p>1985</p> <p>1986</p>	<p>SKALA</p> <p>1 : 10.000</p>	<p>Dibuat oleh :</p> <p>JAKA INTERNATIONAL COOPERATION AGENCY</p> <p>dan DEPARTEMEN PEKERJAAN UMUM</p>	<p>PETUNJUK LEMBAR</p>		<p>III - 5</p>
0-4	0-5	0-6																																						
0-4	0-5	2-6																																						
0-4	0-5	5-6																																						
Batas Kecamatan	Jalan	Padang Rumput	Padang Padi (Mudik)																																					
Perkebunan (Mula-kampul)	Perkebunan (Mula-kampul)	Sawah (Tinggi)	Sawah (Rendah)																																					
Perkebunan (Mula-kampul)	Perkebunan (Mula-kampul)	Perkebunan (Tinggi)	Perkebunan (Rendah)																																					
Perkebunan (Mula-kampul)	Perkebunan (Mula-kampul)	Perkebunan (Tinggi)	Perkebunan (Rendah)																																					
Perkebunan (Mula-kampul)	Perkebunan (Mula-kampul)	Perkebunan (Tinggi)	Perkebunan (Rendah)																																					
<p>Dipiret 1983</p> <p>Diukur 1984</p> <p>Dipetakan 1985</p> <p>Dipertiksa 1986</p>	<p>TAHUN</p> <p>1983</p> <p>1984</p> <p>1985</p> <p>1986</p>	<p>SKALA</p> <p>1 : 10.000</p>	<p>Dibuat oleh :</p> <p>JAKA INTERNATIONAL COOPERATION AGENCY</p> <p>dan DEPARTEMEN PEKERJAAN UMUM</p>																																					
	<p>PETUNJUK LEMBAR</p>		<p>III - 5</p>																																					



KEC. BATUMANDI

KEC. BATANG ALAI UTARA

S. Batumandi

S. Ling Kuning

S. 010

Harau

9733 9732 9731 9730 9729 9728

9733 9732 9731 9730 9729 9728

9733 9732 9731 9730 9729 9728

9733 9732 9731 9730 9729 9728

9733 9732 9731 9730 9729 9728

9733 9732 9731 9730 9729 9728

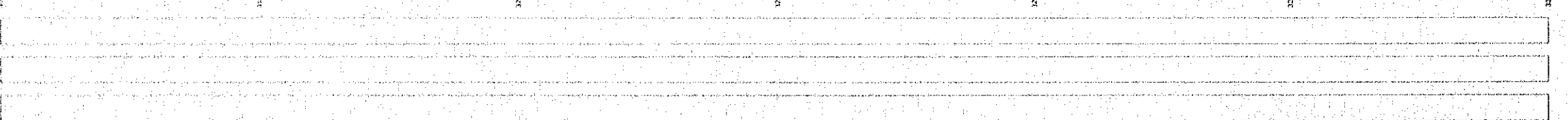
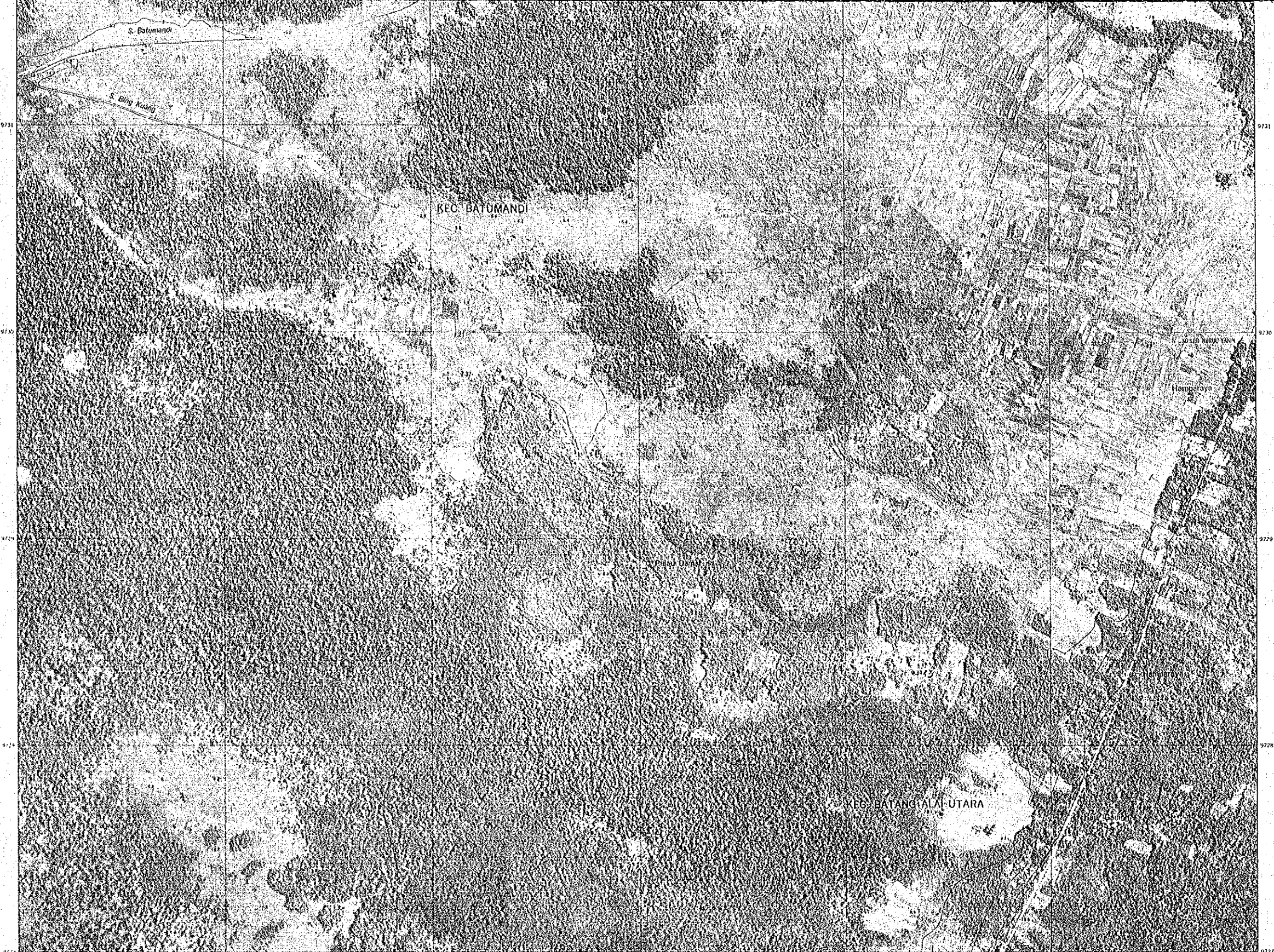

<p>PETUNJUK LEMBAR</p> <table border="1"> <tr><td>II-5</td><td>II-6</td><td>II-7</td></tr> <tr><td>II-5</td><td>II-6</td><td>II-7</td></tr> <tr><td>II-5</td><td>II-6</td><td>II-7</td></tr> </table>	II-5	II-6	II-7	II-5	II-6	II-7	II-5	II-6	II-7	<p>INDEX LEMBAR</p>	<p>PEMBAGIAN DAERAH</p>	<p>SKALA 1:10.000</p>	<p>LEGENDA</p> <table border="1"> <tr> <td> Dataran Perairan</td> <td> Pading Rumpur</td> <td> Pading Rumpur (Benda)</td> <td> Tampak Air</td> </tr> <tr> <td> Persewaan (Mula' Khatulistiwa)</td> <td> Hutan (Lump)</td> <td> Atangalig</td> <td> Rawa Mati</td> </tr> <tr> <td> Persewaan (Mula' Pengaliran)</td> <td> Hutan (Benda)</td> <td> Rongot Air</td> <td> Sungai Mati</td> </tr> <tr> <td> Tapan</td> <td> Pw'at'at'at' Berpohon</td> <td> Persewaan (Mula' Khatulistiwa)</td> <td> Hutan Dangkal</td> </tr> <tr> <td> Lubang</td> <td> Pading Rumpur (Tinggi)</td> <td> Persewaan (Mula' Pengaliran)</td> <td> Hutan Dangkal</td> </tr> </table>	Dataran Perairan	Pading Rumpur	Pading Rumpur (Benda)	Tampak Air	Persewaan (Mula' Khatulistiwa)	Hutan (Lump)	Atangalig	Rawa Mati	Persewaan (Mula' Pengaliran)	Hutan (Benda)	Rongot Air	Sungai Mati	Tapan	Pw'at'at'at' Berpohon	Persewaan (Mula' Khatulistiwa)	Hutan Dangkal	Lubang	Pading Rumpur (Tinggi)	Persewaan (Mula' Pengaliran)	Hutan Dangkal	<p>DEPARTEMEN PEKERJAAN UMUM DIREKTORAT JENDERAL PENGAIRAN DIREKTORAT BINA PROGRAM PENGAIRAN</p> <p>PEMETAAN PHOTOGRAMETRI (PETA PHOTO) DALAM RANGKA STUDI MASTER PLAN WILAYAH SUNGAI NEGARA PROPINSI KALIMANTAN SELATAN</p> <table border="1"> <tr> <td rowspan="4">Dipotret</td> <td>1983</td> <td rowspan="4">SKALA</td> <td rowspan="4">1:10.000</td> <td rowspan="4">Disusun oleh: JAPAN INTERNATIONAL COOPERATION AGENCY dan DEPARTEMEN PEKERJAAN UMUM</td> </tr> <tr> <td>1984</td> </tr> <tr> <td>1985</td> </tr> <tr> <td>1986</td> </tr> <tr> <td>Diperiksa</td> <td></td> <td>PETUNJUK LEMBAR</td> <td></td> <td>III - 6</td> </tr> </table>	Dipotret	1983	SKALA	1:10.000	Disusun oleh: JAPAN INTERNATIONAL COOPERATION AGENCY dan DEPARTEMEN PEKERJAAN UMUM	1984	1985	1986	Diperiksa		PETUNJUK LEMBAR		III - 6
II-5	II-6	II-7																																													
II-5	II-6	II-7																																													
II-5	II-6	II-7																																													
Dataran Perairan	Pading Rumpur	Pading Rumpur (Benda)	Tampak Air																																												
Persewaan (Mula' Khatulistiwa)	Hutan (Lump)	Atangalig	Rawa Mati																																												
Persewaan (Mula' Pengaliran)	Hutan (Benda)	Rongot Air	Sungai Mati																																												
Tapan	Pw'at'at'at' Berpohon	Persewaan (Mula' Khatulistiwa)	Hutan Dangkal																																												
Lubang	Pading Rumpur (Tinggi)	Persewaan (Mula' Pengaliran)	Hutan Dangkal																																												
Dipotret	1983	SKALA	1:10.000	Disusun oleh: JAPAN INTERNATIONAL COOPERATION AGENCY dan DEPARTEMEN PEKERJAAN UMUM																																											
	1984																																														
	1985																																														
	1986																																														
Diperiksa		PETUNJUK LEMBAR		III - 6																																											