

SKALA 1:10.000

PETUNJUK LEMBAR

I-5	I-6	I-7
II-5	II-6	II-7

INDEX LEMBAR

PEMAGASAN DAERAH

LEGENDA

Titik Triangulasi	Garis Persempitan	Paving Rutin	Padang Rumput (Berdak)	Tanggul Beton
Titik Topo	Dam (Kawat)	Jalan (Tanpa)	Alang-alang	Rawa Mati
Titik Tinggi Tambahan	Persempitan (Muka Persempitan)	Jalan (Kawat)	Rumpuk Air	Sungai Mati
Titik Tinggi dan Vertikal	Tepian	Persempitan Beranda	Persempitan Air (Muka Kawat)	HCV Dera
Garis Kotak	Lintang	Persempitan (Tanpa)	Persempitan Air (Muka Persempitan)	SKA Dera
Titik Kotak 2M				
Titik Kotak 22M				

DEPARTEMEN PEKERJAAN UMUM
DIREKTORAT JENDERAL PENGAIRAN
DIREKTORAT BINA PROGRAM PENGAIRAN

PEMETAAN PHOTOGRAMETRI (PETA PHOTO)
DALAM RANGKA STUDI MASTER PLAN WILAYAH SUNGAI NEGARA
PROPINSI KALIMANTAN SELATAN

	TAHUN	SKALA	Disusun oleh: JAWA INTERNATIONAL COOPERATION AGENCY dan DEPARTEMEN PEKERJAAN UMUM
Dipotret	1983	1:10.000	
Dibukur	1984		
Dipetakan	1985		
Diperiksa	1986		

PETUNJUK LEMBAR **I - 6**

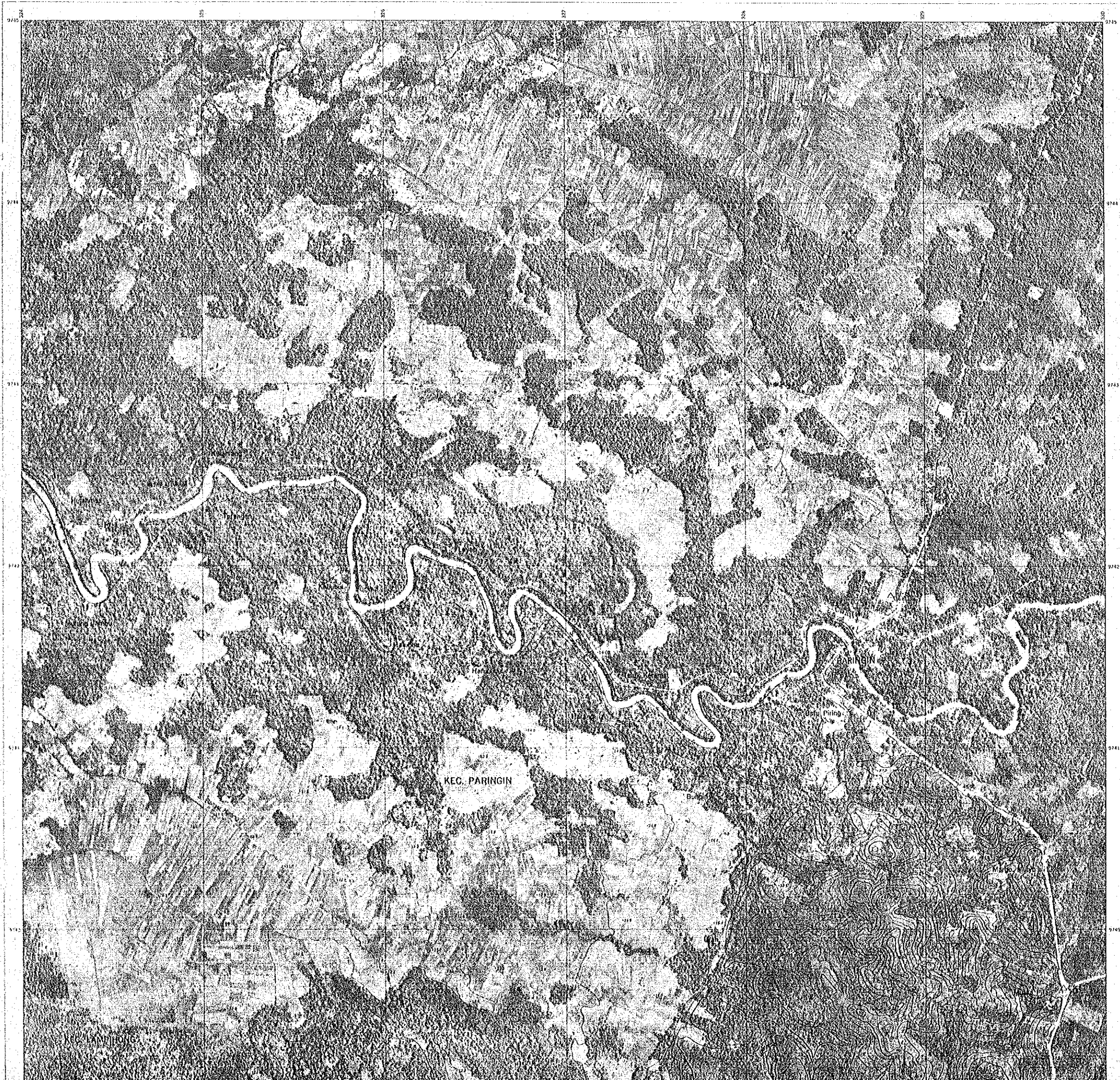

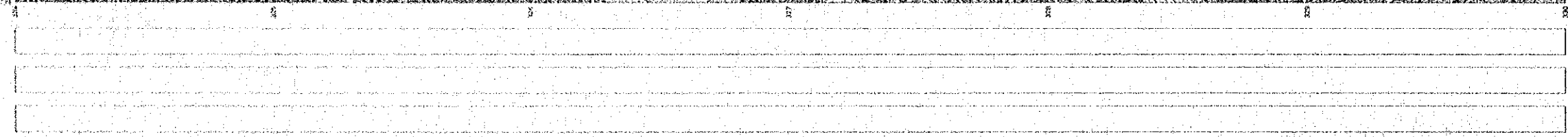

PETUNJUK LEMBAR <table border="1"> <tr> <td>1-6</td> <td>1-7</td> </tr> <tr> <td>6-6</td> <td>11-7</td> </tr> </table>		1-6	1-7	6-6	11-7	INDEX LEMBAR 	PEMBAHAN DAERAH KAB. HULU SUNDAI UTARA KEC. PARANGIN KEC. LAMPHONG	SKALA 1:10.000 	LEGENDA <table border="0"> <tr> <td> Air</td> <td> Hutan</td> <td> Jalan</td> <td> Kereta Api</td> </tr> <tr> <td> Sungai</td> <td> Perkebunan</td> <td> Saluran Irigasi</td> <td> Bendungan</td> </tr> <tr> <td> Aliran</td> <td> Perkebunan Karet</td> <td> Saluran Pembuangan</td> <td> Jembatan</td> </tr> <tr> <td> Mata Air</td> <td> Sawah</td> <td> Saluran Pembuangan</td> <td> Jembatan</td> </tr> <tr> <td> Sumbu</td> <td> Sawah</td> <td> Saluran Pembuangan</td> <td> Jembatan</td> </tr> <tr> <td> Sumbu</td> <td> Sawah</td> <td> Saluran Pembuangan</td> <td> Jembatan</td> </tr> </table>	Air	Hutan	Jalan	Kereta Api	Sungai	Perkebunan	Saluran Irigasi	Bendungan	Aliran	Perkebunan Karet	Saluran Pembuangan	Jembatan	Mata Air	Sawah	Saluran Pembuangan	Jembatan	Sumbu	Sawah	Saluran Pembuangan	Jembatan	Sumbu	Sawah	Saluran Pembuangan	Jembatan		DEPARTEMEN PEKERJAAN UMUM DIREKTORAT JENDERAL PENGAIRAN DIREKTORAT BINA PROGRAM PENGAIRAN PEMETAAN PHOTOGRAMETRI (PETA FOTO) DALAM RANGKA STUDI MASTER PLAN WILAYAH SUNGAI NEGARA PROPINSI KALIMANTAN SELATAN <table border="1"> <tr> <td rowspan="2">Dipotret</td> <td>1983</td> <td rowspan="2">SKALA</td> <td rowspan="2">1:10.000</td> <td rowspan="2">Dibuat oleh:</td> <td rowspan="2">JAPAN INTERNATIONAL COOPERATION AGENCY dan DEPARTEMEN PEKERJAAN UMUM</td> </tr> <tr> <td>1984</td> </tr> <tr> <td>Diperiksa</td> <td>1985</td> <td rowspan="2">PETUNJUK LEMBAR</td> <td rowspan="2"></td> <td rowspan="2"></td> <td rowspan="2">1 - 7</td> </tr> <tr> <td></td> <td>1986</td> </tr> </table>	Dipotret	1983	SKALA	1:10.000	Dibuat oleh:	JAPAN INTERNATIONAL COOPERATION AGENCY dan DEPARTEMEN PEKERJAAN UMUM	1984	Diperiksa	1985	PETUNJUK LEMBAR			1 - 7		1986
1-6	1-7																																																	
6-6	11-7																																																	
Air	Hutan	Jalan	Kereta Api																																															
Sungai	Perkebunan	Saluran Irigasi	Bendungan																																															
Aliran	Perkebunan Karet	Saluran Pembuangan	Jembatan																																															
Mata Air	Sawah	Saluran Pembuangan	Jembatan																																															
Sumbu	Sawah	Saluran Pembuangan	Jembatan																																															
Sumbu	Sawah	Saluran Pembuangan	Jembatan																																															
Dipotret	1983	SKALA	1:10.000	Dibuat oleh:	JAPAN INTERNATIONAL COOPERATION AGENCY dan DEPARTEMEN PEKERJAAN UMUM																																													
	1984																																																	
Diperiksa	1985	PETUNJUK LEMBAR			1 - 7																																													
	1986																																																	

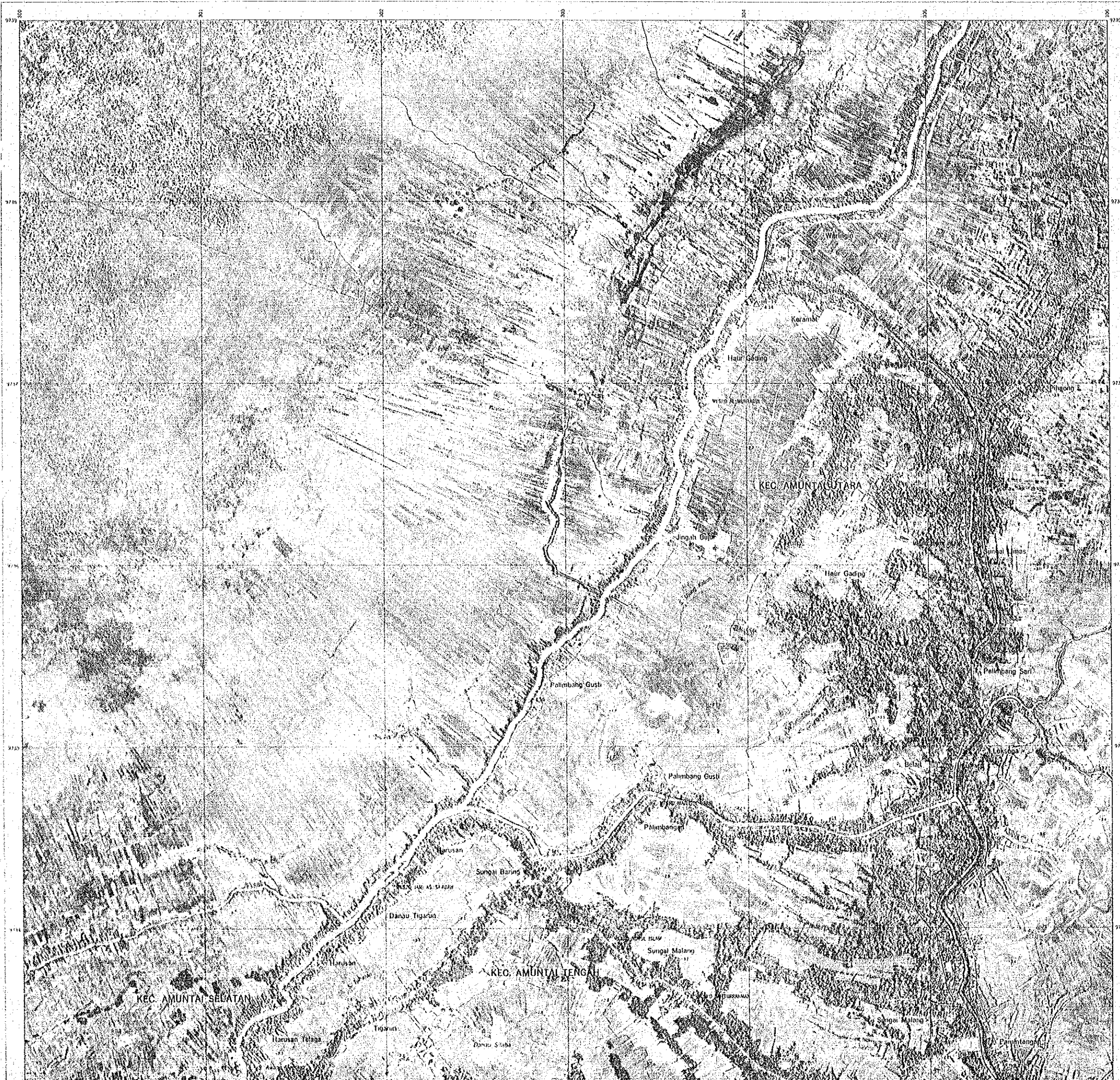

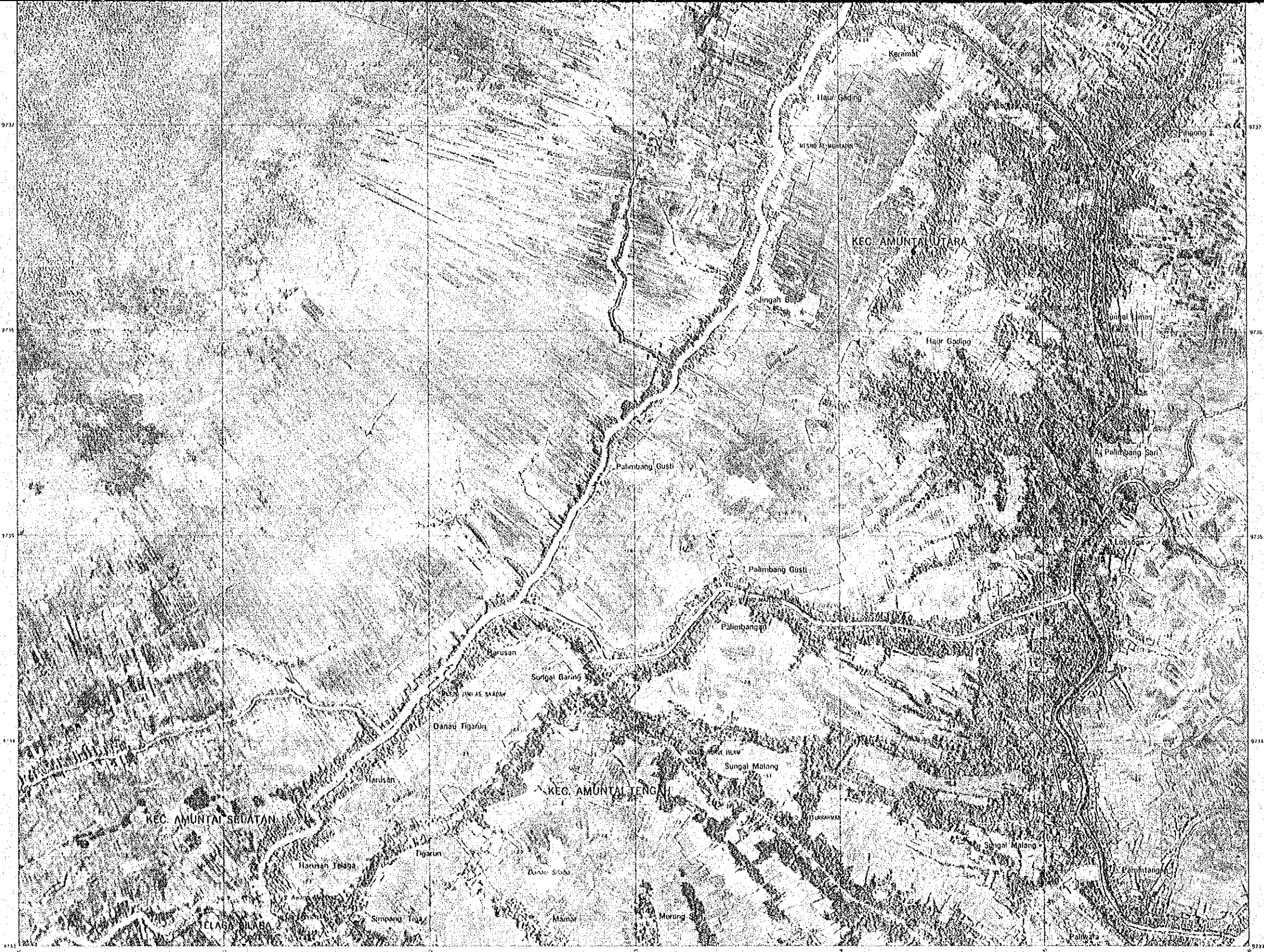

Blank space for notes or additional information.

PELUNJUK LEMBAR <table border="1"> <tr><td>I-3</td><td>I-4</td></tr> <tr><td>II-3</td><td>II-4</td></tr> <tr><td>III-2</td><td>III-4</td></tr> </table>		I-3	I-4	II-3	II-4	III-2	III-4	INDEX LEMBAR 		PEMBAGIAN DAERAH 		SKALA 1:10.000 		LEGENDA <table border="0"> <tr> <td> Batas Kecamatan</td> <td> Batas Desa</td> <td> Batas Desa (Rencana)</td> <td> Batas Desa</td> </tr> <tr> <td> Perkebunan (Makan Kambing)</td> <td> Hutan (Tinggi)</td> <td> Alang-alang</td> <td> Rawa Mati</td> </tr> <tr> <td> Perkebunan (Makan Pongkan)</td> <td> Hutan (Rendah)</td> <td> Rumpuk Air</td> <td> Sungs Mata</td> </tr> <tr> <td> Tegal</td> <td> Perladangan Berpandan</td> <td> Perikanan Air (Makan Kambing)</td> <td> Hutan Bekas</td> </tr> <tr> <td> Ladang</td> <td> Padang Rumpuk (Tinggi)</td> <td> Perikanan Air (Makan Pongkan)</td> <td> Hutan Bekas</td> </tr> </table>		Batas Kecamatan	Batas Desa	Batas Desa (Rencana)	Batas Desa	Perkebunan (Makan Kambing)	Hutan (Tinggi)	Alang-alang	Rawa Mati	Perkebunan (Makan Pongkan)	Hutan (Rendah)	Rumpuk Air	Sungs Mata	Tegal	Perladangan Berpandan	Perikanan Air (Makan Kambing)	Hutan Bekas	Ladang	Padang Rumpuk (Tinggi)	Perikanan Air (Makan Pongkan)	Hutan Bekas			DEPARTEMEN PEKERJAAN UMUM DIREKTORAT JENDERAL PENGAIRAN DIREKTORAT BINA PROGRAM PENGAIRAN PEMETAAN PHOTOGRAMETRI (PETA PHOTO) DALAM RANGKA STUDI MASTER PLAN WILAYAH SUNGAI NEGARA PROPINSI KALIMANTAN SELATAN	
I-3	I-4																																						
II-3	II-4																																						
III-2	III-4																																						
Batas Kecamatan	Batas Desa	Batas Desa (Rencana)	Batas Desa																																				
Perkebunan (Makan Kambing)	Hutan (Tinggi)	Alang-alang	Rawa Mati																																				
Perkebunan (Makan Pongkan)	Hutan (Rendah)	Rumpuk Air	Sungs Mata																																				
Tegal	Perladangan Berpandan	Perikanan Air (Makan Kambing)	Hutan Bekas																																				
Ladang	Padang Rumpuk (Tinggi)	Perikanan Air (Makan Pongkan)	Hutan Bekas																																				
<table border="1"> <tr><th>TAHUN</th><th>SKALA</th><th>Dilaksanakan Oleh:</th></tr> <tr><td>Dipotret 1983</td><td rowspan="3">1:10.000</td><td>JAPAN INTERNATIONAL COOPERATION AGENCY dan DEPARTEMEN PEKERJAAN UMUM</td></tr> <tr><td>Diukur 1984</td><td></td></tr> <tr><td>Dipetakan 1985</td><td></td></tr> <tr><td>Diperiksa 1986</td><td>PETUNJUK LEMBAR</td><td>II - 3</td></tr> </table>		TAHUN	SKALA	Dilaksanakan Oleh:	Dipotret 1983	1:10.000	JAPAN INTERNATIONAL COOPERATION AGENCY dan DEPARTEMEN PEKERJAAN UMUM	Diukur 1984		Dipetakan 1985		Diperiksa 1986	PETUNJUK LEMBAR	II - 3																									
TAHUN	SKALA	Dilaksanakan Oleh:																																					
Dipotret 1983	1:10.000	JAPAN INTERNATIONAL COOPERATION AGENCY dan DEPARTEMEN PEKERJAAN UMUM																																					
Diukur 1984																																							
Dipetakan 1985																																							
Diperiksa 1986	PETUNJUK LEMBAR	II - 3																																					