







<b>PETUNJUK LEMBAR</b> <table border="1"> <tr> <td> </td> <td> </td> <td> </td> <td> </td> </tr> <tr> <td>I-3</td> <td>I-4</td> <td> </td> <td> </td> </tr> <tr> <td>II-3</td> <td>II-4</td> <td> </td> <td> </td> </tr> </table>						I-3	I-4			II-3	II-4			<b>INDEX LEMBAR</b> 		<b>PEMBAGIAN DAERAH</b> <p>KAB. LABALANG Kec. BANDA LAWAS</p> <p>KAB. HULU SUNGAI UTARA Kec. MONTAUDARA</p>		<b>SKALA 1:10.000</b> 		<b>LEGENDA</b> <table border="0"> <tr> <td> Bangunan Perumahan</td> <td> Pasang Rumpal (Bundak)</td> <td> Pasang Rumpal (Muntak)</td> <td> Bangsal Alas</td> </tr> <tr> <td> Perikanan (Matah Kembang)</td> <td> Hutan (Sungai)</td> <td> Alang-alang</td> <td> Rawa Miti</td> </tr> <tr> <td> Perikanan (Matah Pengapang)</td> <td> Hutan (Kedondong)</td> <td> Rujut Air</td> <td> Sungai Atas</td> </tr> <tr> <td> Tegalan</td> <td> Peribatan Benda-benda</td> <td> Perikanan Air (Matah Kembang)</td> <td> Muir Duta</td> </tr> <tr> <td> Ladang</td> <td> Pasang Rumpal (Tinggi)</td> <td> Perikanan Air (Matah Pengapang)</td> <td> Muir Baka</td> </tr> </table>		Bangunan Perumahan	Pasang Rumpal (Bundak)	Pasang Rumpal (Muntak)	Bangsal Alas	Perikanan (Matah Kembang)	Hutan (Sungai)	Alang-alang	Rawa Miti	Perikanan (Matah Pengapang)	Hutan (Kedondong)	Rujut Air	Sungai Atas	Tegalan	Peribatan Benda-benda	Perikanan Air (Matah Kembang)	Muir Duta	Ladang	Pasang Rumpal (Tinggi)	Perikanan Air (Matah Pengapang)	Muir Baka			<b>DEPARTEMEN PEKERJAAN UMUM</b> <b>DIREKTORAT JENDERAL PENGAIRAN</b> <b>DIREKTORAT BINA PROGRAM PENGAIRAN</b> <b>PEMETAAN PHOTOGRAMETRI (PETA PHOTO)</b> <b>DALAM RANGKA STUDI MASTER PLAN WILAYAH SUNGAI NEGARA</b> <b>PROPINSI KALIMANTAN SELATAN</b>		<table border="1"> <tr> <td rowspan="4">Dipetrol Drukur Dipetakan Diperiksa</td> <td>TAHUN</td> <td>SKALA</td> <td rowspan="4">Dibuat oleh: IAKPA INTERNATIONAL COOPERATION AGENCY dan DEPARTEMEN PEKERJAAN UMUM</td> </tr> <tr> <td>1983</td> <td>1:10.000</td> </tr> <tr> <td>1984</td> <td> </td> </tr> <tr> <td>1985</td> <td> </td> </tr> <tr> <td> </td> <td>1986</td> <td>PETUNJUK LEMBAR</td> <td>I - 3</td> </tr> </table>		Dipetrol Drukur Dipetakan Diperiksa	TAHUN	SKALA	Dibuat oleh: IAKPA INTERNATIONAL COOPERATION AGENCY dan DEPARTEMEN PEKERJAAN UMUM	1983	1:10.000	1984		1985			1986	PETUNJUK LEMBAR	I - 3
I-3	I-4																																																												
II-3	II-4																																																												
Bangunan Perumahan	Pasang Rumpal (Bundak)	Pasang Rumpal (Muntak)	Bangsal Alas																																																										
Perikanan (Matah Kembang)	Hutan (Sungai)	Alang-alang	Rawa Miti																																																										
Perikanan (Matah Pengapang)	Hutan (Kedondong)	Rujut Air	Sungai Atas																																																										
Tegalan	Peribatan Benda-benda	Perikanan Air (Matah Kembang)	Muir Duta																																																										
Ladang	Pasang Rumpal (Tinggi)	Perikanan Air (Matah Pengapang)	Muir Baka																																																										
Dipetrol Drukur Dipetakan Diperiksa	TAHUN	SKALA	Dibuat oleh: IAKPA INTERNATIONAL COOPERATION AGENCY dan DEPARTEMEN PEKERJAAN UMUM																																																										
	1983	1:10.000																																																											
	1984																																																												
	1985																																																												
	1986	PETUNJUK LEMBAR	I - 3																																																										

1034/632

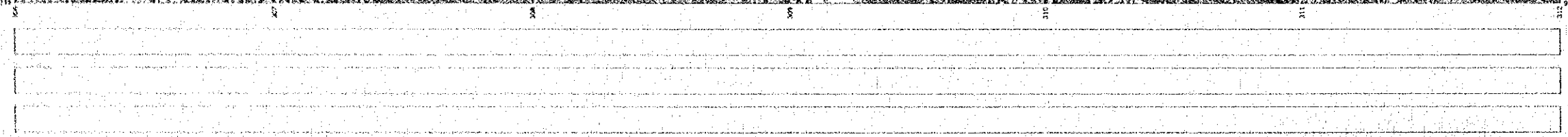
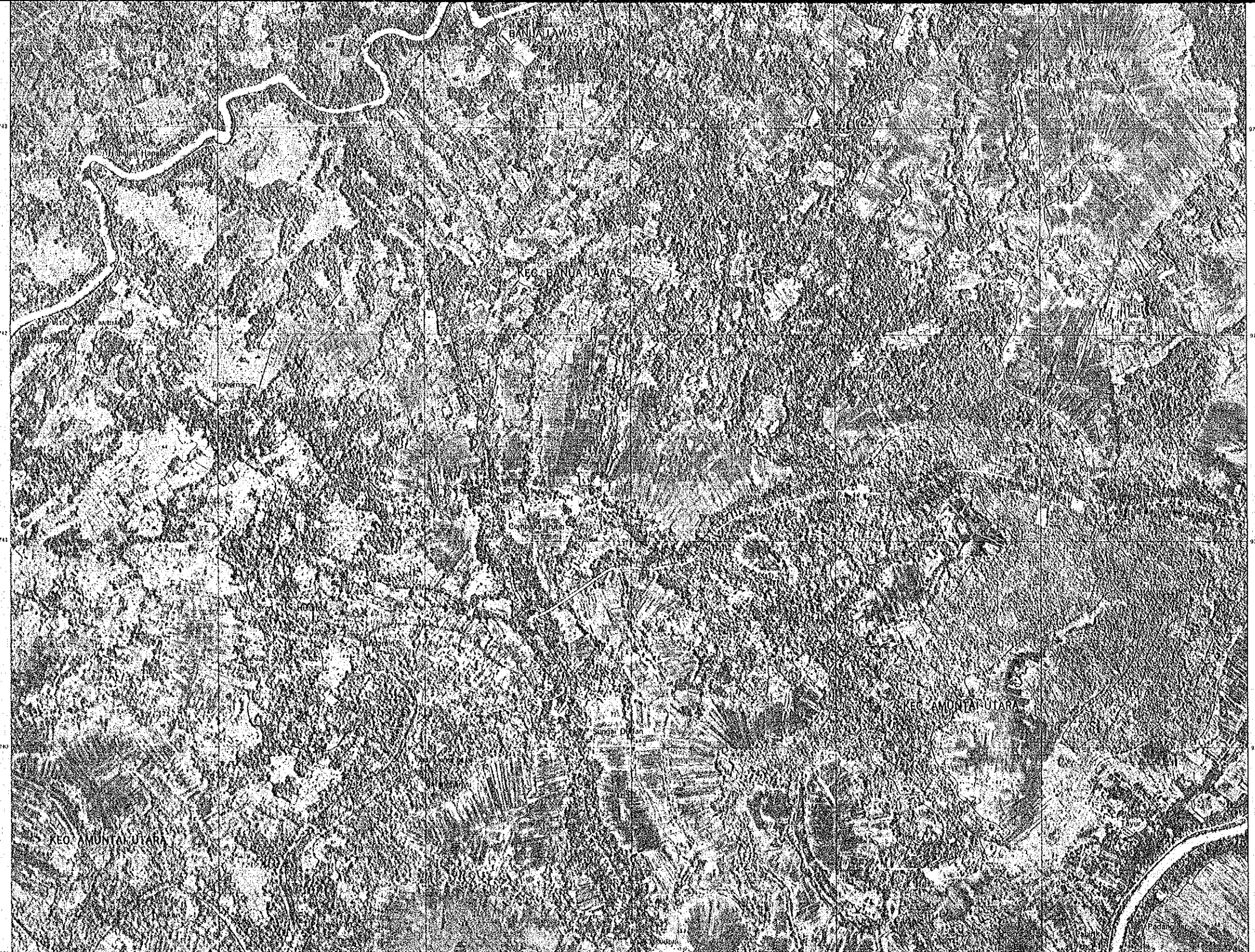



**PETUNJUK LEMBAR**

1-3	1-4	1-5
2-3	2-4	2-5

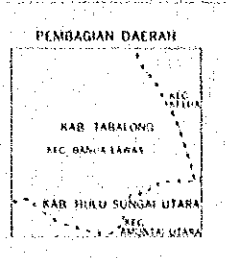

**LEGENDA**

Titik Triangulasi (T. 1st Order) Titik Triangulasi (T. 2nd Order) Titik Triangulasi (T. 3rd Order) Titik Triangulasi (T. 4th Order) Benang Ajaib (B.M.) Benang Ajaib (B.M.)	Daerah Perairan Persewaan (M.A.S. Kestraw) Persewaan (M.A.S. Persewaan) Tegalan Ladang	Jalan Rintis Jalan (Aspal) Jalan (Beton) Persewaan (Beton) Persewaan (T.M.P.)	Bendungan (Bend.) Bendungan (M.A.S. Kestraw) Bendungan (M.A.S. Persewaan) Bendungan (M.A.S. Kestraw) Bendungan (M.A.S. Persewaan)	Sungai Mati Sungai Mati Sungai Mati Sungai Mati Sungai Mati
--	--	---	---	---

**DEPARTEMEN PEKERJAAN UMUM  
DIREKTORAT JENDERAL PENGAIRAN  
DIREKTORAT BINA PROGRAM PENGAIRAN**

**PEMETAAN PHOTOGRAMETRI (PETA PHOTO)  
DALAM RANGKA STUDI MASTER PLAN WILAYAH SUNGAI NEGARA  
PROPINSI KALIMANTAN SELATAN**

	<b>TAHUN</b>	<b>SKALA</b>	Dikembangkan Oleh: JAPAN INTERNATIONAL COOPERATION AGENCY dan DEPARTEMEN PEKERJAAN UMUM
Dipotret	1983	1:10.000	
Diukur	1984		
Dipetakan	1985		
Diperiksa	1986		
	<b>PETUNJUK LEMBAR</b>	I - 4	

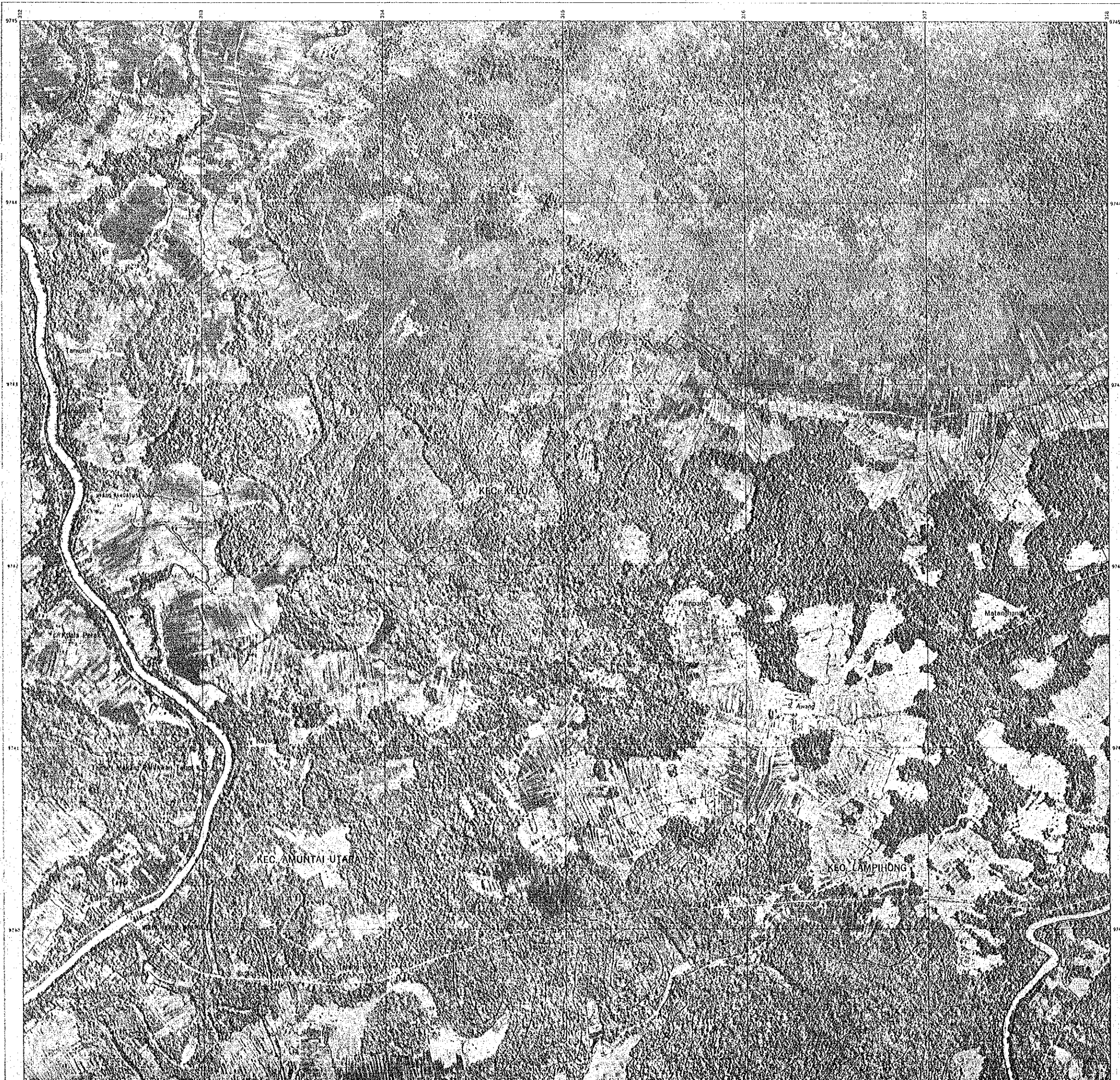

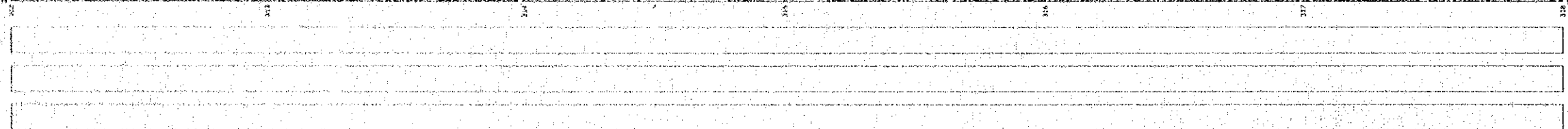

<b>PETUNJUK LEMBAR</b> <table border="1"> <tr> <td>I-4</td> <td>I-5</td> <td>I-6</td> </tr> <tr> <td>II-4</td> <td>II-5</td> <td>II-6</td> </tr> </table>			I-4	I-5	I-6	II-4	II-5	II-6	<b>INDEX LEMBAR</b> 			<b>PENYAGIAN DAERAH</b> 			<b>SKALA 1 : 10.000</b> 			<b>DEPARTEMEN PEKERJAAN UMUM</b> <b>DIREKTORAT JENDERAL PENGAIRAN</b> <b>DIREKTORAT BINA PROGRAM PENGAIRAN</b> <b>PEMETAAN PHOTOGRAMETRI (PETA PHOTO)</b> <b>DALAM RANGKA STUDI MASTER PLAN WILAYAH SUNGAI NEGARA</b> <b>PROPINSI KALIMANTAN SELATAN</b>																							
I-4	I-5	I-6																																							
II-4	II-5	II-6																																							
<b>LEGENDA</b> <table border="0"> <tr> <td> Dam (Bendungan)</td> <td> Sawah (Rendeh)</td> <td> Sawah (Rendeh) (Irigasi)</td> <td> Tanggul Alam</td> </tr> <tr> <td> Hutan (Kerinci)</td> <td> Hutan (Campur)</td> <td> Hutan (Campur)</td> <td> Jalan</td> </tr> <tr> <td> Hutan (Campur)</td> <td> Hutan (Campur)</td> <td> Hutan (Campur)</td> <td> Jalan</td> </tr> <tr> <td> Hutan (Campur)</td> <td> Hutan (Campur)</td> <td> Hutan (Campur)</td> <td> Jalan</td> </tr> <tr> <td> Hutan (Campur)</td> <td> Hutan (Campur)</td> <td> Hutan (Campur)</td> <td> Jalan</td> </tr> <tr> <td> Hutan (Campur)</td> <td> Hutan (Campur)</td> <td> Hutan (Campur)</td> <td> Jalan</td> </tr> </table>			Dam (Bendungan)	Sawah (Rendeh)	Sawah (Rendeh) (Irigasi)	Tanggul Alam	Hutan (Kerinci)	Hutan (Campur)	Hutan (Campur)	Jalan	Hutan (Campur)	Hutan (Campur)	Hutan (Campur)	Jalan	Hutan (Campur)	Hutan (Campur)	Hutan (Campur)	Jalan	Hutan (Campur)	Hutan (Campur)	Hutan (Campur)	Jalan	Hutan (Campur)	Hutan (Campur)	Hutan (Campur)	Jalan	<table border="1"> <thead> <tr> <th>TAHUN</th> <th>SKALA</th> <th>Dikembangkan Oleh:</th> </tr> </thead> <tbody> <tr> <td>1983</td> <td rowspan="4">1 : 10.000</td> <td>JAKA INTERNATIONAL COOPERATION AGENCY</td> </tr> <tr> <td>1984</td> <td>dan DEPARTEMEN PEKERJAAN UMUM</td> </tr> <tr> <td>1985</td> <td></td> </tr> <tr> <td>1986</td> <td></td> </tr> </tbody> </table>			TAHUN	SKALA	Dikembangkan Oleh:	1983	1 : 10.000	JAKA INTERNATIONAL COOPERATION AGENCY	1984	dan DEPARTEMEN PEKERJAAN UMUM	1985		1986	
Dam (Bendungan)	Sawah (Rendeh)	Sawah (Rendeh) (Irigasi)	Tanggul Alam																																						
Hutan (Kerinci)	Hutan (Campur)	Hutan (Campur)	Jalan																																						
Hutan (Campur)	Hutan (Campur)	Hutan (Campur)	Jalan																																						
Hutan (Campur)	Hutan (Campur)	Hutan (Campur)	Jalan																																						
Hutan (Campur)	Hutan (Campur)	Hutan (Campur)	Jalan																																						
Hutan (Campur)	Hutan (Campur)	Hutan (Campur)	Jalan																																						
TAHUN	SKALA	Dikembangkan Oleh:																																							
1983	1 : 10.000	JAKA INTERNATIONAL COOPERATION AGENCY																																							
1984		dan DEPARTEMEN PEKERJAAN UMUM																																							
1985																																									
1986																																									
<b>PETUNJUK LEMBAR</b>			<b>LEGENDA</b>			<table border="1"> <thead> <tr> <th>TAHUN</th> <th>SKALA</th> <th>Dikembangkan Oleh:</th> </tr> </thead> <tbody> <tr> <td>1983</td> <td rowspan="4">1 : 10.000</td> <td>JAKA INTERNATIONAL COOPERATION AGENCY</td> </tr> <tr> <td>1984</td> <td>dan DEPARTEMEN PEKERJAAN UMUM</td> </tr> <tr> <td>1985</td> <td></td> </tr> <tr> <td>1986</td> <td></td> </tr> </tbody> </table>			TAHUN	SKALA	Dikembangkan Oleh:	1983	1 : 10.000	JAKA INTERNATIONAL COOPERATION AGENCY	1984	dan DEPARTEMEN PEKERJAAN UMUM	1985		1986																						
TAHUN	SKALA	Dikembangkan Oleh:																																							
1983	1 : 10.000	JAKA INTERNATIONAL COOPERATION AGENCY																																							
1984		dan DEPARTEMEN PEKERJAAN UMUM																																							
1985																																									
1986																																									
<b>PETUNJUK LEMBAR</b>			<b>LEGENDA</b>			<b>PETUNJUK LEMBAR</b>																																			
<b>PETUNJUK LEMBAR</b>			<b>LEGENDA</b>			<b>PETUNJUK LEMBAR</b>																																			